



Vermaningsteeg 5a, 8754 EN Makkum

Vraagprijs € 198.500,00 k.k.

Omschrijving

Modern, licht en een écht instap-klaar appartement gelegen op de 1e verdieping en o.a. v.v. woonkamer met open keuken en zgn. Frans balkon, slaapkamer en badkamer. Deze fraaie, goed geïsoleerde en volledig gemeubileerde bovenwoning ligt echt rustig in het centrum van Makkum nabij de IJsselmeerdijk.

Makkum is een gezellig watersportdorp en een fantastische surflocatie, gelegen aan het IJsselmeer met een mooi strand en boulevard. Daarnaast liggen alle voorzieningen zoals supermarkt, apotheek, huis- en tandarts en basisscholen op korte afstand. Tevens genoeg keus op het gebied van sport, recreatie en horeca, plus is het dorp centraal gelegen op een goed uur rijden van Amsterdam, Groningen en Zwolle.

Indeling:

Eigen zij-entree met ruime hal en berging.

1e Verdieping:

Overloop.

Modern en ruim (hangend) toilet.

Voorraadkast (van $\pm 1,1$ m²) met cv-opstelling (Neft Proline HRC 24/CW4, 2021, eigendom) en groepenkast (9 automatische groepen en 3 aardlekschakelaars). Deze voorraadkast is bereikbaar vanuit het toilet.

Strak afgewerkte en lichte woonkamer (ca. 18 m²) met hoog plafond en zgn Frans balkon met dubbele openslaande deuren.

Mooie, open keuken (uit 2021 van $\pm 7,5$ m²) v.v. 4-pits-gaskookplaat, afzuigkap, combimagnetron, koelkast en vaatwasser.

Losse trap naar een open entresol boven de overloop en het toilet. Deze entresol kan dienen als bergruimte, maar kan ook gebruikt worden voor een extra slaapplek.

Slaapkamer (bijna 6 m²) met dakraam.

Moderne badkamer (bijna 4 m²) v.v. breed wastafelmeubel, douchecabine en aansluitingen t.b.v. wasmachine/-droger. Via een solatube komt daglicht in de badkamer.

Appartementencomplex

Het gehele pand wordt gesplitst in totaal 3 appartementsrechten. Te weten deze bovenwoning, de bovenwoning Plein 2a en het op de begane grond gelegen restaurant met keuken (Plein 2). De Vereniging van Eigenaars is nog niet actief.

Algemeen:

Dit volgens het BAG omstreeks 1900 gebouwde pand, is omstreeks 2020/2021 vrijwel geheel verbouwd en gemoderniseerd. Tijdens deze grootschalige verbouwing is ook deze bovenwoning gerealiseerd.

Dit leuke appartement heeft een woonoppervlakte van ± 45 m² en een inhoud van ca. 178 m³. De woning is volledig geïsoleerd en is v.v. houten kozijnen met HR++-glas, de vloer van de woning is ook van hout.

De glasvezelaansluiting ligt al bij de voordeur in de straat, maar zal desgewenst nog door Delta verder kunnen worden aangelegd.

Bekijk ook de digitale presentatie en plattegronden voor de indeling en maatvoering. De foto's geven een reëel beeld van deze mooie woning, rustig gelegen in het centrum nabij alle voorzieningen en de IJsselmeerdijk.

Benieuwd naar deze woning? Maak snel een afspraak en ervaar zelf de sfeer en ruimte die deze woning te bieden heeft!

Aanvaarding: In overleg.

Huizen zijn duur tegenwoordig, maar wellicht levert uw eigen woning ook meer op dan u denkt en ligt deze woning wel binnen uw bereik.

Woont u in het zuidwesten of noordwesten van Friesland en wilt u weten wat uw eigen koopwoning doet in de huidige markt? Laat het ons weten en wij komen graag even bij u langs. Het enige wat het u kost is een kopje koffie (en een beetje van uw tijd).

Deze informatie is door ons met de nodige zorgvuldigheid samengesteld, veelal aan de hand van de door verkoper aan ons ter hand gestelde gegevens en tekeningen. Onzerzijds wordt echter geen enkele aansprakelijkheid aanvaard voor enige onvolledigheid, onjuistheid of anderszins, dan wel de gevolgen daarvan. Dit geldt voor onder meer de opgegeven maten, oppervlakten, isolatie en ouderdom van technische installaties.

Kenmerken

Object gegevens	
Soort appartement	Bovenwoning
Open portiek	Nee
Bouwjaar	2021

Maten object	
Aantal kamers	2 kamers
Aantal slaapkamers	1 slaapkamer(s)
Inhoud woning	178 m ³
Gebruiksoppervlakte woonfunctie	45 m ²
Woonkamer	18 m ²

Details	
Ligging	Aan rustige weg, in centrum
Bijzonderheden	Gestoffeerd, gemeubileerd, beschermd stads- of dorpsgezicht
Voorzieningen	Buitenzonwering, Frans balkon, Dakraam, Domotica
Schuur / berging	Inpandig
Garage	Geen garage
Kabel	Nee
Buitenzonwering	Ja

Energie	
Energielabel	C
Isolatie	Dakisolatie, Muurisolatie, Vloerisolatie, Volledig geïsoleerd, HR-glas, HR++ glas
Verwarming	CV-Ketel
Warmwater	CV-ketel
CV-ketel	Neft Proline HRC 24/CW4 (Gas gestookt combiketel uit 2021, eigendom)

Tuin gegevens	
Tuin	Frans balkon

Foto's

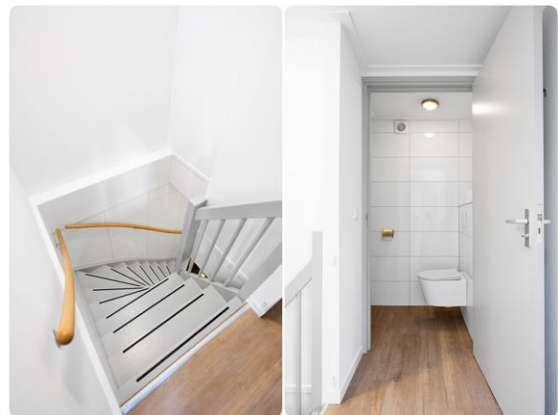
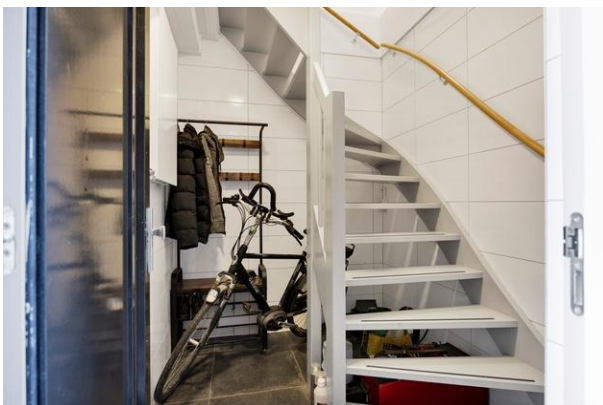

Vermaningsteeg 5 A - 8754 EN Makkum

Kingma & Walinga makelaars en taxateurs
Makkum
Voorstraat 1
8754 EV, MAKKUM
Tel: 0515-233664
E-mail: makkum@kingmawalinga.nl
www.kingmawalinga.nl

Foto's

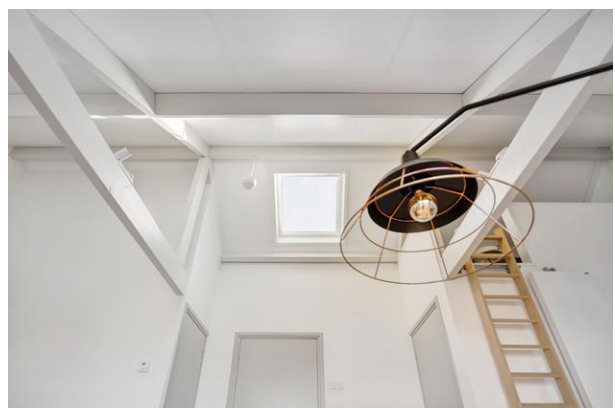
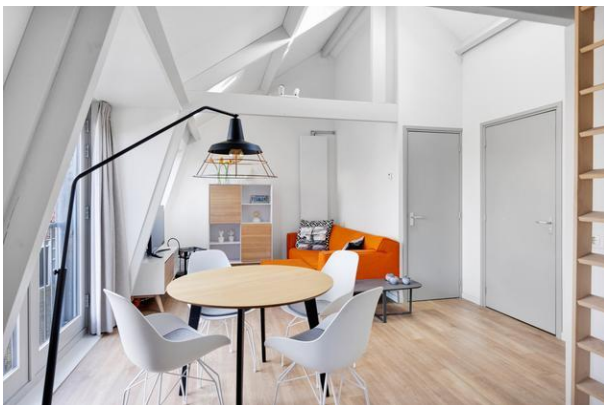

Vermaningsteeg 5 A - 8754 EN Makkum

Kingma & Walinga makelaars en taxateurs
Makkum
Voorstraat 1
8754 EV, MAKKUM
Tel: 0515-233664
E-mail: makkum@kingmawalinga.nl
www.kingmawalinga.nl

Foto's



Vermaningsteeg 5 A - 8754 EN Makkum

Kingma & Walinga makelaars en taxateurs
Makkum
Voorstraat 1
8754 EV, MAKKUM
Tel: 0515-233664
E-mail: makkum@kingmawalinga.nl
www.kingmawalinga.nl

Foto's



Vermaningsteeg 5 A - 8754 EN Makkum

Kingma & Walinga makelaars en taxateurs
Makkum
Voorstraat 1
8754 EV, MAKKUM
Tel: 0515-233664
E-mail: makkum@kingmawalinga.nl
www.kingmawalinga.nl

Plattegrond begane grond - entree

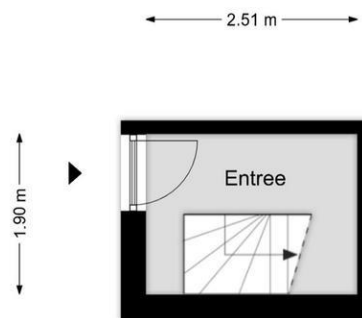

Aan de plattegronden kunnen geen rechten worden ontleend

Plattegrond 1e-/woonverdieping

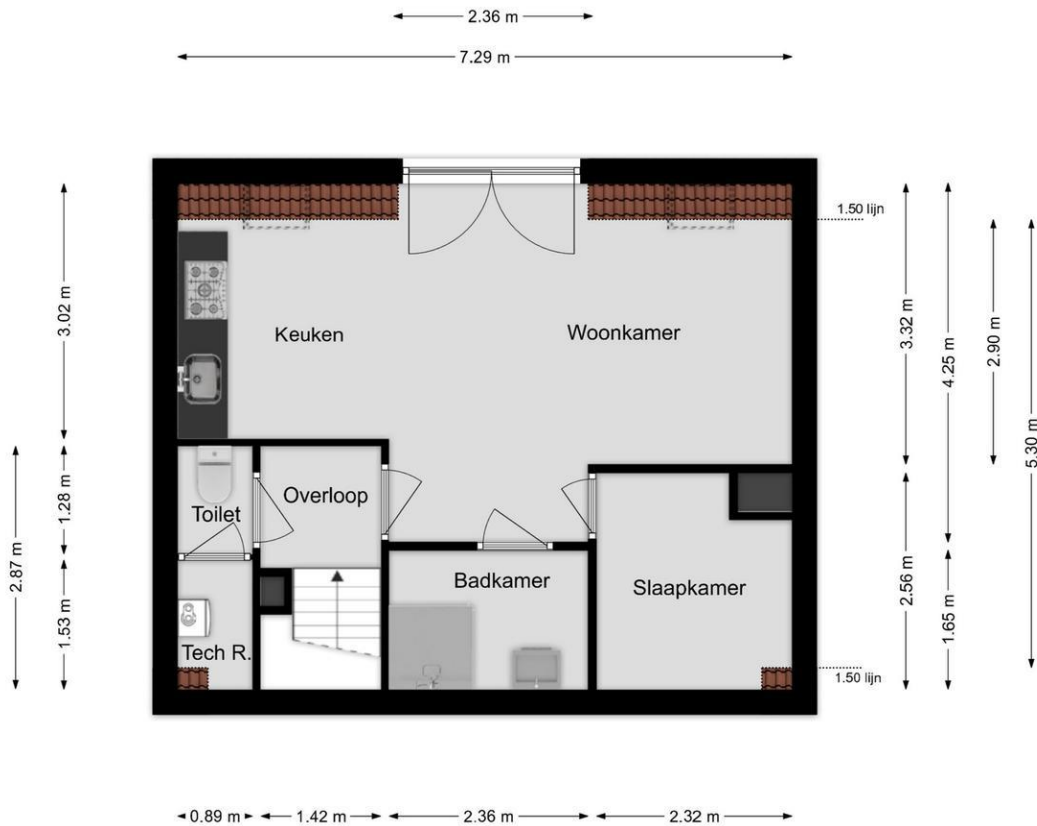

Aan de plattegronden kunnen geen rechten worden ontleend

Vermaningsteeg 5 A - 8754 EN Makkum

Kingma & Walinga makelaars en taxateurs
Makkum
Voorstraat 1
8754 EV, MAKKUM
Tel: 0515-233664
E-mail: makkum@kingmawalinga.nl
www.kingmawalinga.nl

Kadastrale gegevens

Adres	Vermaningsteeg 5 A
Postcode / Plaats	8754 EN Makkum
Gemeente	Makkum
Sectie / Perceel	A / 0000
Indexnummer	3
Soort	Volle eigendom

Kadastrale kaart

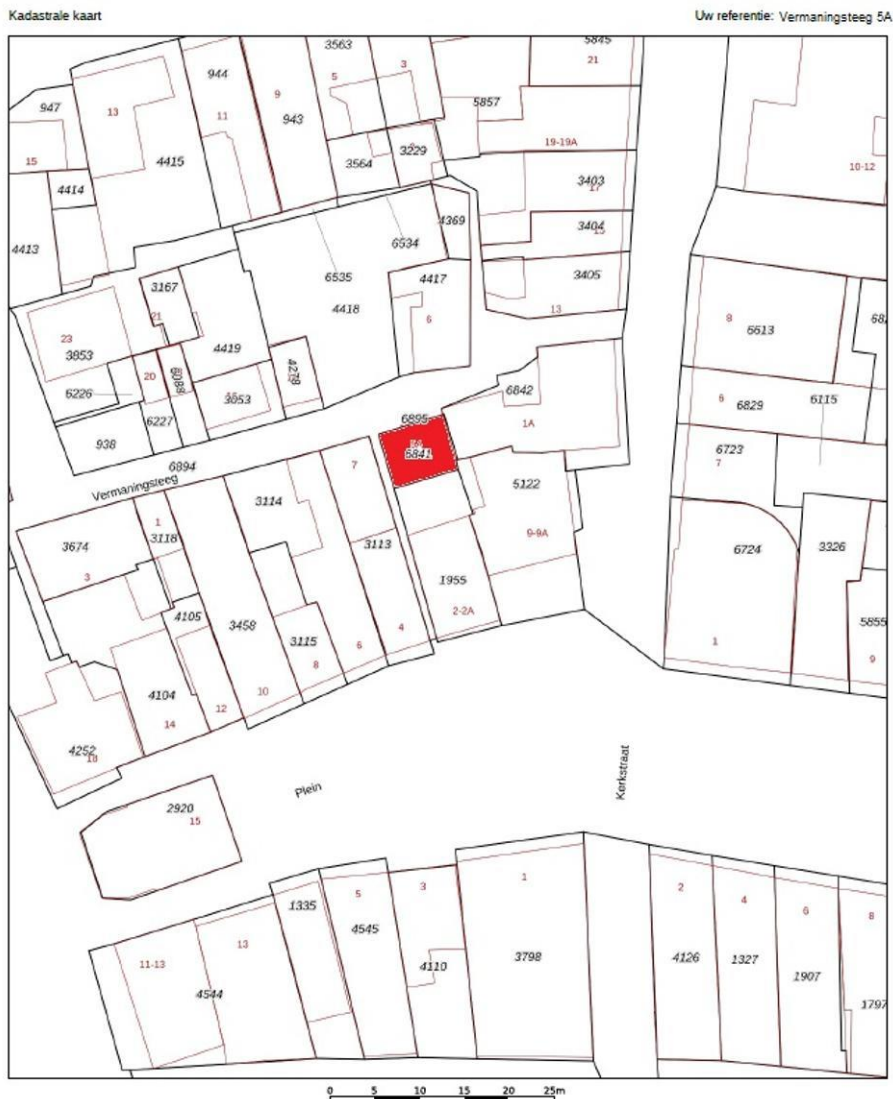

Vermaningsteeg 5 A - 8754 EN Makkum

Kingma & Walinga makelaars en taxateurs
Makkum
Voorstraat 1
8754 EV, MAKKUM
Tel: 0515-233664
E-mail: makkum@kingmawalinga.nl
www.kingmawalinga.nl

Locatie

Adres gegevens	
Adres	Vermaningsteeg 5 A
Postcode / plaats	8754 EN Makkum
Provincie	Friesland

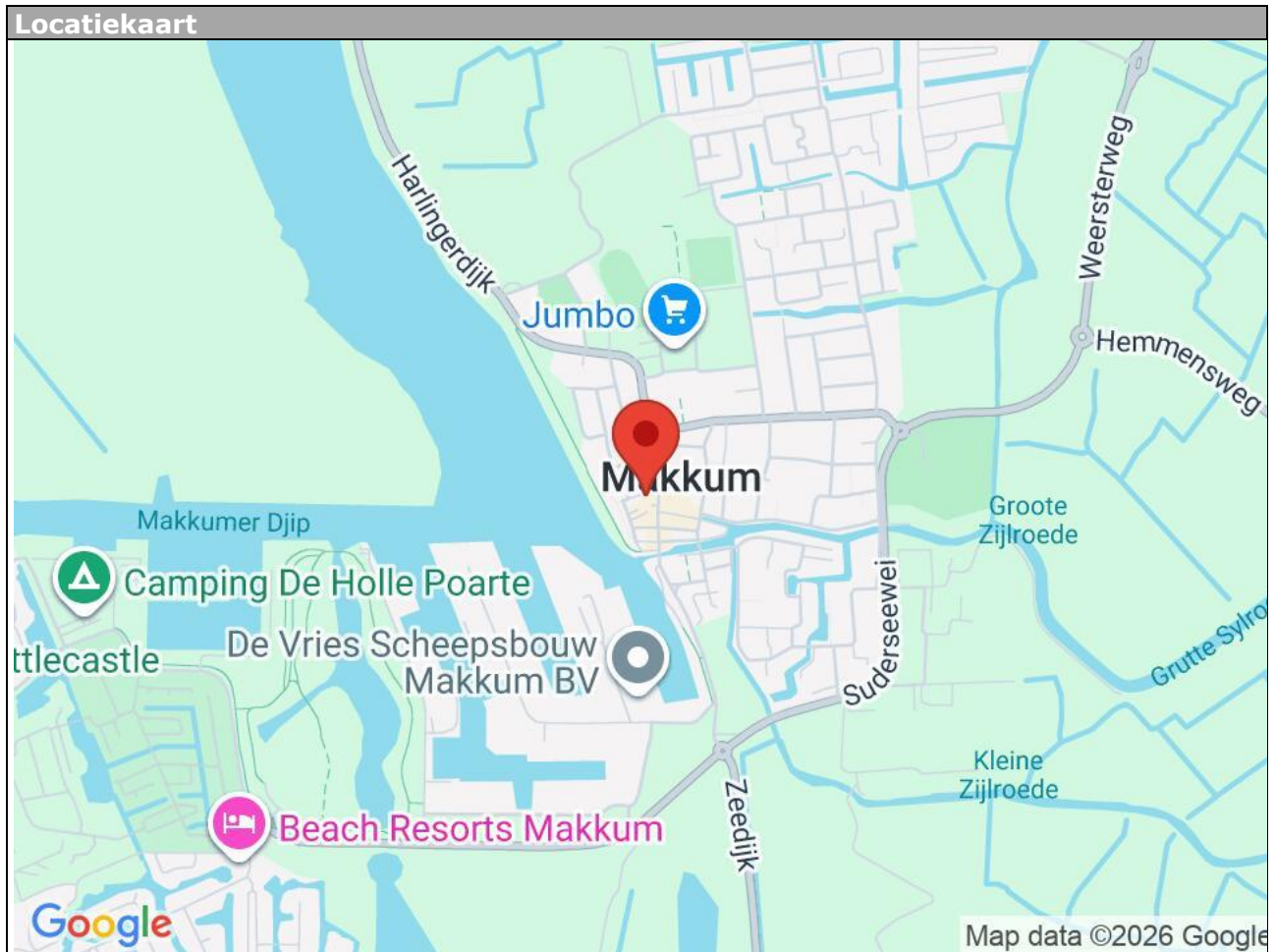

Vermaningsteeg 5 A - 8754 EN Makkum

Kingma & Walinga makelaars en taxateurs
Makkum
Voorstraat 1
8754 EV, MAKKUM
Tel: 0515-233664
E-mail: makkum@kingmawalinga.nl
www.kingmawalinga.nl

Lijst van zaken

	Blijft achter	Gaat mee	Kan worden overgenomen	n.v.t.
Woning				
<i>Interieur</i>				
Verlichting, te weten:				
- Inbouwspots/dimmers	<input checked="" type="checkbox"/>	<input type="checkbox"/>	<input type="checkbox"/>	<input type="checkbox"/>
- Opbouwspots/armaturen/lampen/dimmers	<input checked="" type="checkbox"/>	<input type="checkbox"/>	<input type="checkbox"/>	<input type="checkbox"/>
- Losse (hang)lampen	<input checked="" type="checkbox"/>	<input type="checkbox"/>	<input type="checkbox"/>	<input type="checkbox"/>
- Domotica	<input checked="" type="checkbox"/>	<input type="checkbox"/>	<input type="checkbox"/>	<input type="checkbox"/>
-	<input type="checkbox"/>	<input type="checkbox"/>	<input type="checkbox"/>	<input checked="" type="checkbox"/>
(Losse)kasten, legplanken, te weten:				
-	<input checked="" type="checkbox"/>	<input type="checkbox"/>	<input type="checkbox"/>	<input type="checkbox"/>
-	<input type="checkbox"/>	<input type="checkbox"/>	<input type="checkbox"/>	<input checked="" type="checkbox"/>
Raamdecoratie/zonwering binnen, te weten:				
- Gordijnrails	<input checked="" type="checkbox"/>	<input type="checkbox"/>	<input type="checkbox"/>	<input type="checkbox"/>
- Gordijnen	<input checked="" type="checkbox"/>	<input type="checkbox"/>	<input type="checkbox"/>	<input type="checkbox"/>
- Overgordijnen	<input type="checkbox"/>	<input type="checkbox"/>	<input type="checkbox"/>	<input checked="" type="checkbox"/>
- Vitrages	<input type="checkbox"/>	<input type="checkbox"/>	<input type="checkbox"/>	<input checked="" type="checkbox"/>
- Rolgordijnen	<input checked="" type="checkbox"/>	<input type="checkbox"/>	<input type="checkbox"/>	<input type="checkbox"/>
- Lamellen	<input type="checkbox"/>	<input type="checkbox"/>	<input type="checkbox"/>	<input checked="" type="checkbox"/>
- Jaloezieën	<input type="checkbox"/>	<input type="checkbox"/>	<input type="checkbox"/>	<input checked="" type="checkbox"/>
- (Losse) horren/rolhorren	<input type="checkbox"/>	<input type="checkbox"/>	<input type="checkbox"/>	<input checked="" type="checkbox"/>
- Zonwering	<input checked="" type="checkbox"/>	<input type="checkbox"/>	<input type="checkbox"/>	<input type="checkbox"/>
-	<input type="checkbox"/>	<input type="checkbox"/>	<input type="checkbox"/>	<input checked="" type="checkbox"/>
Vloerdecoratie, te weten:				
- Vloerbedekking	<input type="checkbox"/>	<input type="checkbox"/>	<input type="checkbox"/>	<input checked="" type="checkbox"/>
- Parketvloer	<input type="checkbox"/>	<input type="checkbox"/>	<input type="checkbox"/>	<input checked="" type="checkbox"/>
- Houten vloer(delen)	<input type="checkbox"/>	<input type="checkbox"/>	<input type="checkbox"/>	<input checked="" type="checkbox"/>
- Laminaat	<input type="checkbox"/>	<input type="checkbox"/>	<input type="checkbox"/>	<input checked="" type="checkbox"/>
- Plavuizen	<input type="checkbox"/>	<input type="checkbox"/>	<input type="checkbox"/>	<input checked="" type="checkbox"/>
- PVC vloer	<input checked="" type="checkbox"/>	<input type="checkbox"/>	<input type="checkbox"/>	<input type="checkbox"/>
-	<input type="checkbox"/>	<input type="checkbox"/>	<input type="checkbox"/>	<input checked="" type="checkbox"/>
(Voorzet) openhaard met toebehoren	<input type="checkbox"/>	<input type="checkbox"/>	<input type="checkbox"/>	<input checked="" type="checkbox"/>
Allesbrander	<input type="checkbox"/>	<input type="checkbox"/>	<input type="checkbox"/>	<input checked="" type="checkbox"/>
Houtkachel	<input type="checkbox"/>	<input type="checkbox"/>	<input type="checkbox"/>	<input checked="" type="checkbox"/>
(Gas)kachels	<input type="checkbox"/>	<input type="checkbox"/>	<input type="checkbox"/>	<input checked="" type="checkbox"/>

	Blijft achter	Gaat mee	Kan worden overgenomen	n.v.t.
Designradiator(en)	<input checked="" type="checkbox"/>	<input type="checkbox"/>	<input type="checkbox"/>	<input type="checkbox"/>
Radiatorafwerking	<input type="checkbox"/>	<input type="checkbox"/>	<input type="checkbox"/>	<input checked="" type="checkbox"/>
Overig, te weten:				
- Spiegelwanden	<input type="checkbox"/>	<input type="checkbox"/>	<input type="checkbox"/>	<input checked="" type="checkbox"/>
- Schilderij ophangstelsysteem	<input type="checkbox"/>	<input type="checkbox"/>	<input type="checkbox"/>	<input checked="" type="checkbox"/>
- Volledig met inventaris	<input checked="" type="checkbox"/>	<input type="checkbox"/>	<input type="checkbox"/>	<input type="checkbox"/>
- Persoonlijke spullen	<input type="checkbox"/>	<input checked="" type="checkbox"/>	<input type="checkbox"/>	<input type="checkbox"/>
-	<input type="checkbox"/>	<input type="checkbox"/>	<input type="checkbox"/>	<input checked="" type="checkbox"/>
-	<input type="checkbox"/>	<input type="checkbox"/>	<input type="checkbox"/>	<input checked="" type="checkbox"/>

Keuken

Keukenblok (met bovenkasten)	<input checked="" type="checkbox"/>	<input type="checkbox"/>	<input type="checkbox"/>	<input type="checkbox"/>
Keuken (inbouw)apparatuur, te weten:				
- Kookplaat	<input checked="" type="checkbox"/>	<input type="checkbox"/>	<input type="checkbox"/>	<input type="checkbox"/>
- (Gas)fornuis	<input type="checkbox"/>	<input type="checkbox"/>	<input type="checkbox"/>	<input checked="" type="checkbox"/>
- Afzuigkap	<input checked="" type="checkbox"/>	<input type="checkbox"/>	<input type="checkbox"/>	<input type="checkbox"/>
- Magnetron	<input type="checkbox"/>	<input type="checkbox"/>	<input type="checkbox"/>	<input checked="" type="checkbox"/>
- Oven	<input type="checkbox"/>	<input type="checkbox"/>	<input type="checkbox"/>	<input checked="" type="checkbox"/>
- Combi-oven/combimagnetron	<input checked="" type="checkbox"/>	<input type="checkbox"/>	<input type="checkbox"/>	<input type="checkbox"/>
- Koelkast	<input checked="" type="checkbox"/>	<input type="checkbox"/>	<input type="checkbox"/>	<input type="checkbox"/>
- Vriezer	<input type="checkbox"/>	<input type="checkbox"/>	<input type="checkbox"/>	<input checked="" type="checkbox"/>
- Koel-vriescombinatie	<input type="checkbox"/>	<input type="checkbox"/>	<input type="checkbox"/>	<input checked="" type="checkbox"/>
- Vaatwasser	<input checked="" type="checkbox"/>	<input type="checkbox"/>	<input type="checkbox"/>	<input type="checkbox"/>
- Quooker	<input type="checkbox"/>	<input type="checkbox"/>	<input type="checkbox"/>	<input checked="" type="checkbox"/>
- Koffiezetapparaat	<input type="checkbox"/>	<input type="checkbox"/>	<input type="checkbox"/>	<input checked="" type="checkbox"/>
-	<input type="checkbox"/>	<input type="checkbox"/>	<input type="checkbox"/>	<input checked="" type="checkbox"/>
-	<input type="checkbox"/>	<input type="checkbox"/>	<input type="checkbox"/>	<input checked="" type="checkbox"/>
Keukenaccessoires, te weten:				
-	<input type="checkbox"/>	<input type="checkbox"/>	<input type="checkbox"/>	<input checked="" type="checkbox"/>
-	<input type="checkbox"/>	<input type="checkbox"/>	<input type="checkbox"/>	<input checked="" type="checkbox"/>
-	<input type="checkbox"/>	<input type="checkbox"/>	<input type="checkbox"/>	<input checked="" type="checkbox"/>
-	<input type="checkbox"/>	<input type="checkbox"/>	<input type="checkbox"/>	<input checked="" type="checkbox"/>
-	<input type="checkbox"/>	<input type="checkbox"/>	<input type="checkbox"/>	<input checked="" type="checkbox"/>
-	<input type="checkbox"/>	<input type="checkbox"/>	<input type="checkbox"/>	<input checked="" type="checkbox"/>
-	<input type="checkbox"/>	<input type="checkbox"/>	<input type="checkbox"/>	<input checked="" type="checkbox"/>
-	<input type="checkbox"/>	<input type="checkbox"/>	<input type="checkbox"/>	<input checked="" type="checkbox"/>

Sanitair/sauna

Toilet met de volgende toebehoren:				
- Toilet	<input checked="" type="checkbox"/>	<input type="checkbox"/>	<input type="checkbox"/>	<input type="checkbox"/>
- Toiletrolhouder	<input type="checkbox"/>	<input type="checkbox"/>	<input type="checkbox"/>	<input checked="" type="checkbox"/>
- Toiletborstel(houder)	<input type="checkbox"/>	<input type="checkbox"/>	<input type="checkbox"/>	<input checked="" type="checkbox"/>
- Fontein	<input type="checkbox"/>	<input type="checkbox"/>	<input type="checkbox"/>	<input checked="" type="checkbox"/>

	Blijft achter	Gaat mee	Kan worden overgenomen	n.v.t.
-	<input type="checkbox"/>	<input type="checkbox"/>	<input type="checkbox"/>	<input checked="" type="checkbox"/>
-	<input type="checkbox"/>	<input type="checkbox"/>	<input type="checkbox"/>	<input checked="" type="checkbox"/>
Badkamer met de volgende toebehoren:				
- Ligbad	<input type="checkbox"/>	<input type="checkbox"/>	<input type="checkbox"/>	<input checked="" type="checkbox"/>
- Jacuzzi/whirlpool	<input type="checkbox"/>	<input type="checkbox"/>	<input type="checkbox"/>	<input checked="" type="checkbox"/>
- Douche (cabine/scherm)	<input checked="" type="checkbox"/>	<input type="checkbox"/>	<input type="checkbox"/>	<input type="checkbox"/>
- Stoomdouche (cabine)	<input type="checkbox"/>	<input type="checkbox"/>	<input type="checkbox"/>	<input checked="" type="checkbox"/>
- Wastafel	<input type="checkbox"/>	<input type="checkbox"/>	<input type="checkbox"/>	<input checked="" type="checkbox"/>
- Wastafelmeubel	<input checked="" type="checkbox"/>	<input type="checkbox"/>	<input type="checkbox"/>	<input type="checkbox"/>
- Planchet	<input type="checkbox"/>	<input type="checkbox"/>	<input type="checkbox"/>	<input checked="" type="checkbox"/>
- Toiletkast	<input type="checkbox"/>	<input type="checkbox"/>	<input type="checkbox"/>	<input checked="" type="checkbox"/>
- Toilet	<input type="checkbox"/>	<input type="checkbox"/>	<input type="checkbox"/>	<input checked="" type="checkbox"/>
- Toiletrolhouder	<input type="checkbox"/>	<input type="checkbox"/>	<input type="checkbox"/>	<input checked="" type="checkbox"/>
- Toiletborstel(houder)	<input type="checkbox"/>	<input type="checkbox"/>	<input type="checkbox"/>	<input checked="" type="checkbox"/>
-	<input type="checkbox"/>	<input type="checkbox"/>	<input type="checkbox"/>	<input checked="" type="checkbox"/>
-	<input type="checkbox"/>	<input type="checkbox"/>	<input type="checkbox"/>	<input checked="" type="checkbox"/>
Sauna met toebehoren	<input type="checkbox"/>	<input type="checkbox"/>	<input type="checkbox"/>	<input checked="" type="checkbox"/>
	<input type="checkbox"/>	<input type="checkbox"/>	<input type="checkbox"/>	<input checked="" type="checkbox"/>
	<input type="checkbox"/>	<input type="checkbox"/>	<input type="checkbox"/>	<input checked="" type="checkbox"/>
<i>Exterieur/installaties/veiligheid/energiebesparing</i>				
Schotel/antenne	<input type="checkbox"/>	<input type="checkbox"/>	<input type="checkbox"/>	<input checked="" type="checkbox"/>
Brievenbus	<input checked="" type="checkbox"/>	<input type="checkbox"/>	<input type="checkbox"/>	<input type="checkbox"/>
Kluis	<input type="checkbox"/>	<input type="checkbox"/>	<input type="checkbox"/>	<input checked="" type="checkbox"/>
(Voordeur)bel	<input checked="" type="checkbox"/>	<input type="checkbox"/>	<input type="checkbox"/>	<input type="checkbox"/>
Alarminstallatie	<input type="checkbox"/>	<input type="checkbox"/>	<input type="checkbox"/>	<input checked="" type="checkbox"/>
(Veiligheids)sloten en overige inbraakpreventie	<input type="checkbox"/>	<input type="checkbox"/>	<input type="checkbox"/>	<input checked="" type="checkbox"/>
Rookmelders	<input type="checkbox"/>	<input type="checkbox"/>	<input type="checkbox"/>	<input checked="" type="checkbox"/>
(Klok)thermostaat	<input type="checkbox"/>	<input type="checkbox"/>	<input type="checkbox"/>	<input checked="" type="checkbox"/>
Airconditioning	<input type="checkbox"/>	<input type="checkbox"/>	<input type="checkbox"/>	<input checked="" type="checkbox"/>
Warmwatervoorziening, te weten:				
- CV-installatie	<input checked="" type="checkbox"/>	<input type="checkbox"/>	<input type="checkbox"/>	<input type="checkbox"/>
- Boiler	<input type="checkbox"/>	<input type="checkbox"/>	<input type="checkbox"/>	<input checked="" type="checkbox"/>
- Geiser	<input type="checkbox"/>	<input type="checkbox"/>	<input type="checkbox"/>	<input checked="" type="checkbox"/>
-	<input type="checkbox"/>	<input type="checkbox"/>	<input type="checkbox"/>	<input checked="" type="checkbox"/>
-	<input type="checkbox"/>	<input type="checkbox"/>	<input type="checkbox"/>	<input checked="" type="checkbox"/>
Screens	<input checked="" type="checkbox"/>	<input type="checkbox"/>	<input type="checkbox"/>	<input type="checkbox"/>
Rolluiken	<input type="checkbox"/>	<input type="checkbox"/>	<input type="checkbox"/>	<input checked="" type="checkbox"/>
Zonwering buiten	<input type="checkbox"/>	<input type="checkbox"/>	<input type="checkbox"/>	<input checked="" type="checkbox"/>
-	<input type="checkbox"/>	<input type="checkbox"/>	<input type="checkbox"/>	<input checked="" type="checkbox"/>
-	<input type="checkbox"/>	<input type="checkbox"/>	<input type="checkbox"/>	<input checked="" type="checkbox"/>
Isolatievoorzieningen (voorzetramen/radiatorfolie etc.), te weten:				
-	<input type="checkbox"/>	<input type="checkbox"/>	<input type="checkbox"/>	<input checked="" type="checkbox"/>
-	<input type="checkbox"/>	<input type="checkbox"/>	<input type="checkbox"/>	<input checked="" type="checkbox"/>

Vermaningsteeg 5 A - 8754 EN Makkum

Kingma & Walinga makelaars en taxateurs
Makkum
Voorstraat 1
8754 EV, MAKKUM
Tel: 0515-233664
E-mail: makkum@kingmawalinga.nl
www.kingmawalinga.nl

	Blijft achter	Gaat mee	Kan worden overgenomen	n.v.t.
Telefoonaansluiting/internetaansluiting	<input type="checkbox"/>	<input type="checkbox"/>	<input type="checkbox"/>	<input checked="" type="checkbox"/>
Veiligheidsschakelaar wasautomaat	<input type="checkbox"/>	<input type="checkbox"/>	<input type="checkbox"/>	<input checked="" type="checkbox"/>
Waterslot wasautomaat	<input type="checkbox"/>	<input type="checkbox"/>	<input type="checkbox"/>	<input checked="" type="checkbox"/>
Zonnepanelen	<input type="checkbox"/>	<input type="checkbox"/>	<input type="checkbox"/>	<input checked="" type="checkbox"/>
Oplaadpunt elektrische auto	<input type="checkbox"/>	<input type="checkbox"/>	<input type="checkbox"/>	<input checked="" type="checkbox"/>
	<input type="checkbox"/>	<input type="checkbox"/>	<input type="checkbox"/>	<input checked="" type="checkbox"/>
	<input type="checkbox"/>	<input type="checkbox"/>	<input type="checkbox"/>	<input checked="" type="checkbox"/>

Tuin

Inrichting

Tuinaanleg/bestrating	<input type="checkbox"/>	<input type="checkbox"/>	<input type="checkbox"/>	<input checked="" type="checkbox"/>
Beplanting	<input type="checkbox"/>	<input type="checkbox"/>	<input type="checkbox"/>	<input checked="" type="checkbox"/>
	<input type="checkbox"/>	<input type="checkbox"/>	<input type="checkbox"/>	<input checked="" type="checkbox"/>

Verlichting/installaties

Buitenverlichting	<input type="checkbox"/>	<input type="checkbox"/>	<input type="checkbox"/>	<input checked="" type="checkbox"/>
Tijd- of schemerschakelaar/bewegingsmelder	<input type="checkbox"/>	<input type="checkbox"/>	<input type="checkbox"/>	<input checked="" type="checkbox"/>
	<input type="checkbox"/>	<input type="checkbox"/>	<input type="checkbox"/>	<input checked="" type="checkbox"/>

Bebouwing

Tuinhuis/buitenberging	<input type="checkbox"/>	<input type="checkbox"/>	<input type="checkbox"/>	<input checked="" type="checkbox"/>
Kasten/werkbank in tuinhuis/berging	<input type="checkbox"/>	<input type="checkbox"/>	<input type="checkbox"/>	<input checked="" type="checkbox"/>
(Broei)kas	<input type="checkbox"/>	<input type="checkbox"/>	<input type="checkbox"/>	<input checked="" type="checkbox"/>
	<input type="checkbox"/>	<input type="checkbox"/>	<input type="checkbox"/>	<input checked="" type="checkbox"/>
	<input type="checkbox"/>	<input type="checkbox"/>	<input type="checkbox"/>	<input checked="" type="checkbox"/>

Overig

Overige tuin, te weten:

- (Sier)hek	<input type="checkbox"/>	<input type="checkbox"/>	<input type="checkbox"/>	<input checked="" type="checkbox"/>
- Vlaggenmast(houder)	<input type="checkbox"/>	<input type="checkbox"/>	<input type="checkbox"/>	<input checked="" type="checkbox"/>
-	<input type="checkbox"/>	<input type="checkbox"/>	<input type="checkbox"/>	<input checked="" type="checkbox"/>
-	<input type="checkbox"/>	<input type="checkbox"/>	<input type="checkbox"/>	<input checked="" type="checkbox"/>

Overig

Zijn er zaken die geen eigendom zijn van verkoper omdat er sprake is van een leasecontract of huurcontract. Zo ja, neemt verkoper de zaak mee of wordt het betreffende contract overgenomen?	Ja	Nee	Gaat mee	Moet worden overgenomen
CV	<input type="checkbox"/>	<input checked="" type="checkbox"/>	<input type="checkbox"/>	<input type="checkbox"/>
Boiler	<input type="checkbox"/>	<input checked="" type="checkbox"/>	<input type="checkbox"/>	<input type="checkbox"/>
Zonnepanelen	<input type="checkbox"/>	<input checked="" type="checkbox"/>	<input type="checkbox"/>	<input type="checkbox"/>
	<input type="checkbox"/>	<input checked="" type="checkbox"/>	<input type="checkbox"/>	<input type="checkbox"/>
	<input type="checkbox"/>	<input checked="" type="checkbox"/>	<input type="checkbox"/>	<input type="checkbox"/>
	<input type="checkbox"/>	<input checked="" type="checkbox"/>	<input type="checkbox"/>	<input type="checkbox"/>
Bijlage(n) over te nemen contracten:				
-				
-				

Verkoopprocedure

Vanaf het moment dat uw interesse gewekt wordt in een woning tot het moment waarop u het contract van uw nieuwe huis tekent, loopt u tegen allerlei vragen aan. Niet zo vreemd, want een huis kopen doet u niet elke dag. Wij als NVM-makelaar doen dat wel, daarom hebben wij hieronder de meest gestelde vragen en voorkomende begrippen beantwoord. Indien u nog vragen hebt, schroom niet en neem contact met ons op.

Wanneer ben ik in onderhandeling?

U bent pas in onderhandeling als de verkopende partij reageert op uw bod door een tegenbod te doen. U bent echter nog niet in onderhandeling als de verkopende makelaar aangeeft dat hij uw bod met de verkoper zal bespreken. Alle onderhandelingen lopen uitsluitend via de verkopende makelaar. Wij volgen het NVM-protocol Transparant Bieden Woonruimte waarbij wij in beginsel uitgaan van "Bieden zonder biedtermijn" (één op één onderhandelen). De verkoopmethode kan tussentijds gewijzigd worden als bijvoorbeeld sprake is van veel belangstelling.

Kosten Koper (k.k.):

Als u een bestaande woning koopt, krijgt u te maken met kosten koper. Deze betaalt dus de koper en bestaan o.a. uit: de overdrachtsbelasting, de notariskosten voor het opmaken van de leveringsakte en de kosten voor het inschrijven daarvan in het kadaster. Daarnaast komen nog de eventuele kosten voor een financiering voor rekening van de koper.

Met betrekking tot de overdrachtsbelasting geldt éénmalig een vrijstelling voor kopers onder de 35 jaar die een woning voor eigen bewoning kopen (hierbij geldt wel een maximale koopsom), 2% voor woningen die gekocht worden voor eigen bewoning en 8% voor onder meer recreatiewoningen en woningen die niet voor eigen bewoning gebruik worden. Voor bedrijfsmatig vastgoed, garageboxen e.d. geldt een tarief van 10,4%.

Vrij op naam (v.o.n.):

Bij de koop van een nieuwbouwwoning staat vaak de term vrij op naam (v.o.n.). Dit houdt in dat alle kosten met betrekking tot het verkrijgen van het eigendom van de woning in de koopsom zijn inbegrepen. Echter de kosten voor een eventuele financiering zijn nog steeds voor rekening van de koper.

Koopakte/schriftelijkheidsvereiste:

Wanneer de onderhandelingen succesvol zijn verlopen, stelt de verkopende makelaar een koopovereenkomst op waarin de gemaakte afspraken schriftelijk worden bevestigd (zoals prijs en opleveringsdatum) en de eventuele ontbindende voorwaarden worden opgenomen. Als alle handtekeningen op de koopakte zijn gezet, dan is pas de koopovereenkomst gesloten. Een bevestiging van de mondelinge overeenstemming per e-mail of een toegestuurd concept van de koopovereenkomst wordt overigens niet gezien als een 'ondertekende koopovereenkomst'.

Drie dagen bedenktijd:

De consument die een woning koopt heeft drie dagen wettelijke bedenktijd, waarin hij alsnog van de aankoop kan afzien. De bedenktijd gaat in op het moment dat de koper een kopie heeft ontvangen van de door alle partijen getekende koopakte.

Bankgarantie/waarborgsom:

In de koopovereenkomst zal opgenomen worden dat de koper na het tot stand komen van de koopovereenkomst een bankgarantie stelt of een waarborgsom stort van 10% van de koopsom. De waarborgsom wordt gestort op een bankrekening (derdengelden) van de notaris.

Ouderdomsclausule:

Als het een al wat oudere woning betreft zal in de koopsom ook de algemene ouderdomsclausule opgenomen worden. In deze clausule staat o.a. dat de woning X-jaren oud is en dat de eisen die aan de bouwkundige kwaliteit gesteld mogen worden aanzienlijk lager liggen dan bij nieuwe woningen.

Asbest:

Bij woningen die gebouwd zijn tot 1993 kunnen asbesthoudende materialen verwerkt zijn. Verkoper verklaart dat tenminste gedurende de periode dat hij eigenaar/gebruiker was, voor zover bekend op of in de onroerende zaak geen asbesthoudende materialen zijn aangebracht anders dan in die tijd gebruikelijk was. Als het bouwjaar van voor 1993 is, is het wel mogelijk dat in de onroerende zaak asbesthoudende materialen zijn verwerkt, hetgeen voor rekening en risico komt voor koper.

Opstellen brochure:

Ondanks dat wij met zorg de brochure samenstellen, is het mogelijk dat de informatie en eventueel aanwezige tekeningen af kunnen wijken van de werkelijkheid. Onzerzijds wordt echter geen enkele aansprakelijkheid aanvaard voor enige onvolledigheid, onjuistheid of anderszins, dan wel de gevolgen daarvan. Alle opgegeven maten en oppervlakte, ook op eventueel bijgevoegde indelingstekeningen, zijn indicatief.

Meetinstructie:

Sinds 1 september 2010 zijn de NVM-leden verplicht om de Meetinstructie te gebruiken. De meetinstructie is gebaseerd op de NEN2580 norm en is tot stand gekomen in nauwe samenwerking met De Waarderingskamer, VBO-makelaar, VastgoedPRO en de Vereniging Nederlandse Gemeenten. De branchebrede Meetinstructie schrijft voor op welke wijze de gebruiksoppervlakte van woningen wordt opgemeten. De NVM ziet, op grond van haar Erecode en uit oogpunt van transparantie, het als een belangrijke taak consumenten juiste en volledige informatie te verschaffen. Ondanks dat de Meetinstructie ruimte laat voor interpretatie, volgen wij deze branchebrede Meetinstructie zo goed als mogelijk.

Meldings- en onderzoeksplicht:

Naast de meldingsplicht van de verkoper, heeft u als koper ook een plicht tot onderzoeken. Indien u dat nodig acht, kunt u uit eigen beweging een aantal zaken nader (laten) onderzoeken. Bijvoorbeeld door een eigen adviseur/ (NVM) makelaar of een bouwkundige. Ook kunt u zelf informatie inwinnen bij het Kadaster, de Gemeente, de Nutsbedrijven, accountants/fiscalisten, eventuele Vereniging van Eigenaren of bouwkundige bureaus.



Kingma & Walinga makelaars en taxateurs Makkum
Voorstraat 1
8754 EV, MAKKUM
Tel: 0515-233664
E-mail: makkum@kingmawalinga.nl