

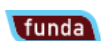

Nieuweweg 6, 3295 XS 's-Gravendeel

Vraagprijs € 742.000,00 kosten koper



**Spiering Makelaardij o.z.
Oost Voorstraat 57
3262 JG, OUD BEIJERLAND
Tel: 0186-621299**

**E-mail: info@spieringmakelaardij.nl
www.spieringmakelaardij.nl**

Omschrijving

“Wát een mogelijkheden”

'S-GRAVENDEEL – Nieuweweg 6

Rustig in de oude dorpskern gelegen vrijstaand woonhuis met aanpandige grote schuur, garage en leuke tuin op een mooi perceel van 531 m² eigen grond.

Door de huidige eigenaar altijd goed onderhouden en met zorg bewoond. De schuur en garage zijn geschikt voor meerdere doeleinden als werk en/of hobby. Ook voor inwoning of mantelzorg zijn er mogelijkheden te bedenken. Op het diepe perceel bevindt zich ruime gelegenheid voor parkeren en stalling.

's-Gravendeel ligt aan rivier de Dordtse Kil met goede eigen voorzieningen als een sportpark met onder nadere een overdekt zwembad en sporthal, 2 supermarkten, dorpswinkels en horecagelegenheden. Via de Kiltunnel is Dordrecht en Rijksweg A16 richting Rotterdam en Breda binnen een paar autominuten te bereiken. Ook de andere uitvalswegen zijn snel bereikbaar.

Indeling;

begane grond: hal met trapopgang, ruime sfeervolle woonkamer (806x614/395) met erker en hoge raamkozijnen waardoor heldere lichtinval, kelderkast, halfopen keuken (406x290) voorzien van in 2023 geplaatste moderne hoekinbouwkeuken met complete apparatuur. Voorts badkamer (290x202) voorzien van ligbad, douchecabine en badmeubel, bijkeuken (244x165) met opstelplaats voor wasmachine/droger, garderobe en bijvoorbeeld Amerikaanse koelkast of vriezer, portaal met toiletruimte en toegang tot de schuur. De begane grondvloer is in de woonkamer en hal voorzien van een pvc vloer met vloerverwarming, de wanden zijn afgewerkt met stucwerk.

verdieping: overloop met separate toiletruimte, hoofdslaapkamer (412x306) met wastafel, tuimeldakramen en bovengelegen bergruimte, 2e slaapkamer (370x221) en 3e slaapkamer (306x272) beiden met dakkapel, kantoor/werkkamer (237x201). Diverse vaste kasten en veel bergruimte onder de schuine kap netjes afgewerkt met schuifdeuren.

De schuur meet circa 860x614 en is voorzien van een overheaddeur met een hoogte van circa 3.00 meter. Via een vaste trap is de grote open zolder bereikbaar. Voorts doorloop naar de garage (698x614) voorzien van een kanteldeur en toegang tot de achtertuin. Tevens zijn beide gedeelten voorzien van krachtstroomaansluitingen en een betonvloer.

Ook aan verduurzaming is aandacht geschonken door onder meer dak-, gevel- en vloerisolatie, gedeeltelijk vloerverwarming in de woning, 10 zonnepanelen en grotendeels HR++ beglazing in hardhouten- en kunststof kozijnen. De buitengevels zijn afgewerkt met onderhoudsarme Keralit delen.

De zonnige achtertuin is aangelegd met een gazon, vaste beplanting en een gezellige overkapping die zorgt voor een fijne schaduwplek. Verder is het perceel bestraat en af te sluiten met een stalen poort.

Nieuweweg 6 - 3295 XS 'S-Gravendeel

Spiering Makelaardij o.z.
Oost Voorstraat 57
3262 JG, OUD BEIJERLAND
Tel: 0186-621299
E-mail: info@spieringmakelaardij.nl
www.spieringmakelaardij.nl

Een dergelijke aanbieding van wonen gecombineerd met werk en/of hobby kom je niet vaak tegen. Wij laten het geheel graag uitgebreid aan u zien.

- Vrijstaand
- Werk en/of hobby
- Nieuwe keuken
- Rustige ligging
- Mooi perceel

Oplevering: in overleg.
Vraagprijs € 742.000,= k.k.

Ons kantoor treedt op namens de verkopende partij.
Neem uw eigen aankoopmakelaar mee.

Nadrukkelijk moet er worden vermeld dat deze informatieverstrekking niet als aanbieding of offerte mag worden beschouwd. Deze dient slechts als uitnodiging tot het doen van een bod. Aan deze gegevens kunnen geen rechten worden ontleend. De makelaar kan op generlei wijze aansprakelijk worden gesteld voor de over het object verstrekte informatie.

Toelichtingsclausule NEN2580

De Meetinstructie is gebaseerd op de NEN2580. De Meetinstructie is bedoeld om een meer eenduidige manier van meten toe te passen voor het geven van een indicatie van de gebruiksooppervlakte. De Meetinstructie sluit verschillen in meetuitkomsten niet volledig uit, door bijvoorbeeld interpretatieverschillen, afrondingen of beperkingen bij het uitvoeren van de meting.

Rechtsgeldige koopovereenkomst ná ondertekening

Een mondelinge overeenstemming tussen de particuliere verkoper en particuliere koper is niet rechtsgeldig. Met andere woorden: er is geen koop.

Er is pas sprake van een rechtsgeldige koop als de particuliere verkoper en particuliere koper de overeenkomst hebben ondertekend (art. 7:2 BW)

Een bevestiging van de mondelinge overeenstemming per e-mail of een toegestuurd concept van de koopovereenkomst wordt niet gezien als een 'ondertekende koopovereenkomst'

In de koopovereenkomst zal een ouderdomsclausule en asbestclausule worden opgenomen.

Bij belangstelling van meerdere gegadigden zal de verkopende partij kunnen besluiten tot een verkoop bij inschrijving. Verdere informatie hierover zal door ons worden verstrekt.

Kenmerken

Object gegevens	
Soort woning	Eengezinswoning
Type woning	Vrijstaande woning
Bouwjaar	1926

Maten object	
Aantal kamers	4 kamers
Aantal slaapkamers	3 slaapkamer(s)
Inhoud woning	967 m ³
Perceel oppervlakte	531 m ²
Gebruiksoppervlakte woonfunctie	132 m ²

Details	
Ligging	Aan rustige weg, in woonwijk
Bijzonderheden	Dubbele bewoning mogelijk
Voorzieningen	Rolluiken, TV kabel, Buitenzonwering, Dakraam, Glasvezel kabel, Zonnepanelen
Garage	Aangebouwd steen, aangebouwd hout, inpandig
Kabel	Ja
Buitenzonwering	Ja

Energie	
Energielabel	D
Isolatie	Dakisolatie, Muurisolatie, Vloerisolatie, HR++ glas
Verwarming	C.V.-Ketel
Warmwater	C.v.-ketel
C.V.-ketel	Vaillant VHR Ecotec Plus (Gas gestookt combiketel uit 2013, eigendom)

Tuin gegevens	
Tuin	Achtertuint, voortuint, zijtuint
Tuin diepte (cm)	1.250
Tuin breedte (cm)	1.100
Hoofdtuin	Achtertuint
Positie	Noord, West
Kwaliteit	Verzorgd

Foto's

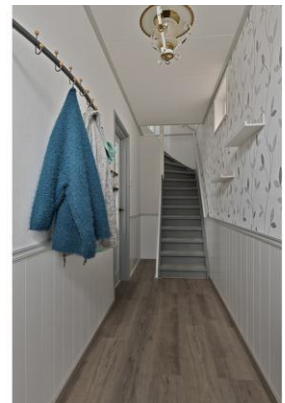

Nieuweweg 6 - 3295 XS 'S-Gravendeel

Spiering Makelaardij o.z.
Oost Voorstraat 57
3262 JG, OUD BEIJERLAND
Tel: 0186-621299
E-mail: info@spieringmakelaardij.nl
www.spieringmakelaardij.nl

Foto's



Nieuweweg 6 - 3295 XS 'S-Gravendeel

Spiering Makelaardij o.z.
Oost Voorstraat 57
3262 JG, OUD BEIJERLAND
Tel: 0186-621299
E-mail: info@spieringmakelaardij.nl
www.spieringmakelaardij.nl

Foto's

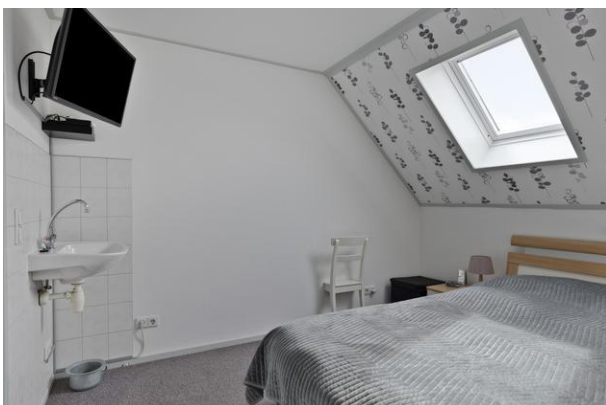

Nieuweweg 6 - 3295 XS 'S-Gravendeel

Spiering Makelaardij o.z.
Oost Voorstraat 57
3262 JG, OUD BEIJERLAND
Tel: 0186-621299
E-mail: info@spieringmakelaardij.nl
www.spieringmakelaardij.nl

Foto's



Nieuweweg 6 - 3295 XS 'S-Gravendeel

Spiering Makelaardij o.z.
Oost Voorstraat 57
3262 JG, OUD BEIJERLAND
Tel: 0186-621299
E-mail: info@spieringmakelaardij.nl
www.spieringmakelaardij.nl

Foto's

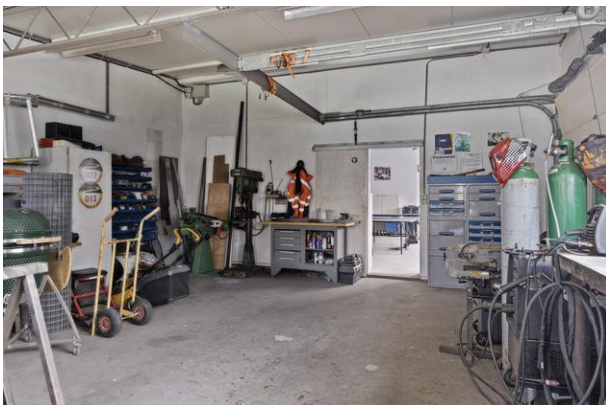

Nieuweweg 6 - 3295 XS 'S-Gravendeel

Spiering Makelaardij o.z.
Oost Voorstraat 57
3262 JG, OUD BEIJERLAND
Tel: 0186-621299
E-mail: info@spieringmakelaardij.nl
www.spieringmakelaardij.nl

Foto's



Nieuweweg 6 - 3295 XS 'S-Gravendeel

Spiering Makelaardij o.z.
Oost Voorstraat 57
3262 JG, OUD BEIJERLAND
Tel: 0186-621299
E-mail: info@spieringmakelaardij.nl
www.spieringmakelaardij.nl

Foto's



Nieuweweg 6 - 3295 XS 'S-Gravendeel

Spiering Makelaardij o.z.
Oost Voorstraat 57
3262 JG, OUD BEIJERLAND
Tel: 0186-621299
E-mail: info@spieringmakelaardij.nl
www.spieringmakelaardij.nl

Plattegrond begane grond



Nieuweweg 6 - 3295 XS 'S-Gravendeel

Spiering Makelaardij o.z.
Oost Voorstraat 57
3262 JG, OUD BEIJERLAND
Tel: 0186-621299
E-mail: info@spieringmakelaardij.nl
www.spieringmakelaardij.nl

Plattegrond verdieping



Aan de plattegronden kunnen geen rechten worden ontleend
© Zibber www.zibber.nl

Nieuweweg 6 - 3295 XS 'S-Gravendeel

Spiering Makelaardij o.z.
Oost Voorstraat 57
3262 JG, OUD BEIJERLAND
Tel: 0186-621299
E-mail: info@spieringmakelaardij.nl
www.spieringmakelaardij.nl

Bovenaanzicht begane grond

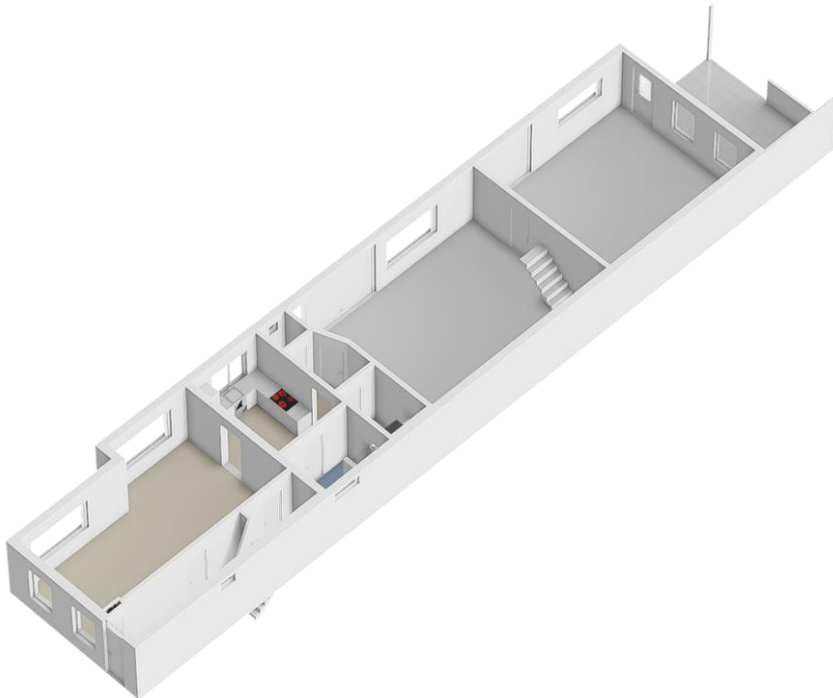

Nieuweweg 6 - 3295 XS 'S-Gravendeel

Spiering Makelaardij o.z.
Oost Voorstraat 57
3262 JG, OUD BEIJERLAND
Tel: 0186-621299
E-mail: info@spieringmakelaardij.nl
www.spieringmakelaardij.nl

Bovenaanzicht verdieping

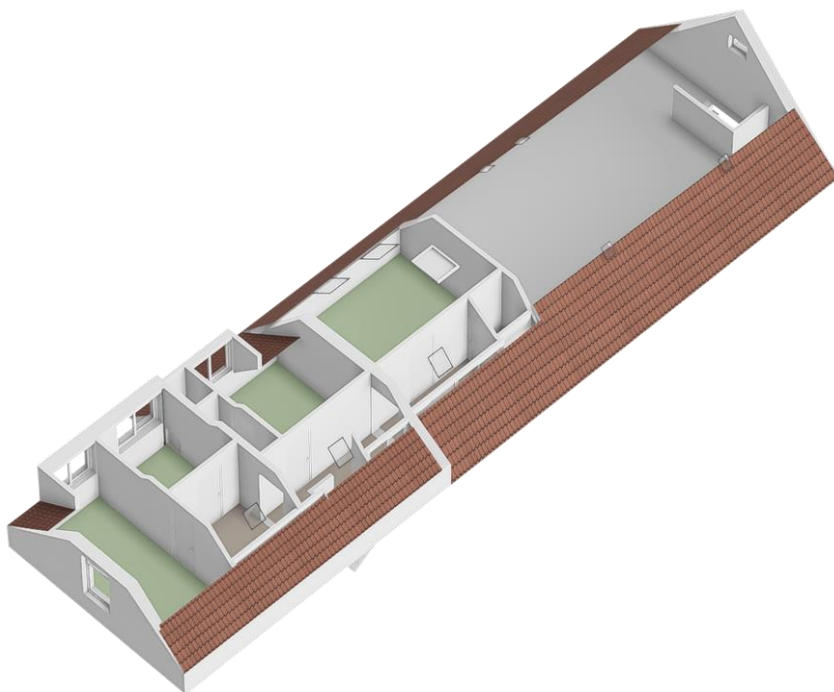

Nieuweweg 6 - 3295 XS 'S-Gravendeel

Spiering Makelaardij o.z.
Oost Voorstraat 57
3262 JG, OUD BEIJERLAND
Tel: 0186-621299
E-mail: info@spieringmakelaardij.nl
www.spieringmakelaardij.nl

Kadastrale kaart

Kadastrale kaart

Uw referentie: jac



<p>12345 25</p> <p>Deze kaart is noordgericht</p> <p>Perceelnummer</p> <p>Huisnummer</p> <p>Vastgestelde kadastrale grens</p> <p>Voorlopige kadastrale grens</p> <p>Administratieve kadastrale grens</p> <p>Bebouwing</p> <p>Voor een eensluidend uittreksel, geleverd op 18 maart 2026 De bewaarder van het kadaster en de openbare registers</p>	<p>Schaal 1: 500</p> <p>Kadastrale gemeente 's-Gravendeel</p> <p>Sectie F</p> <p>Perceel 2535</p> <p>Aan dit uittreksel kunnen geen betrouwbare maten worden ontleend. De Dienst voor het kadaster en de openbare registers behoudt zich de intellectuele eigendomsrechten voor, waaronder het auteursrecht en het databankenrecht.</p>	
--	---	--

Nieuweweg 6 - 3295 XS 'S-Gravendeel

Spiering Makelaardij o.z.
Oost Voorstraat 57
3262 JG, OUD BEIJERLAND
Tel: 0186-621299
E-mail: info@spieringmakelaardij.nl
www.spieringmakelaardij.nl

Kadastrale gegevens

Adres

Postcode / Plaats

Gemeente

Sectie / Perceel

Oppervlakte

Soort

Nieuweweg 6

3295 XS 'S-Gravendeel

's-Gravendeel

F / 2535

531 m²

Volle eigendom

Nieuweweg 6 - 3295 XS 'S-Gravendeel

Spiering Makelaardij o.z.

Oost Voorstraat 57

3262 JG, OUD BEIJERLAND

Tel: 0186-621299

E-mail: info@spieringmakelaardij.nl

www.spieringmakelaardij.nl

Locatie

Adres gegevens	
Adres	Nieuweweg 6
Postcode / plaats	3295 XS 'S-Gravendeel
Provincie	Zuid-Holland

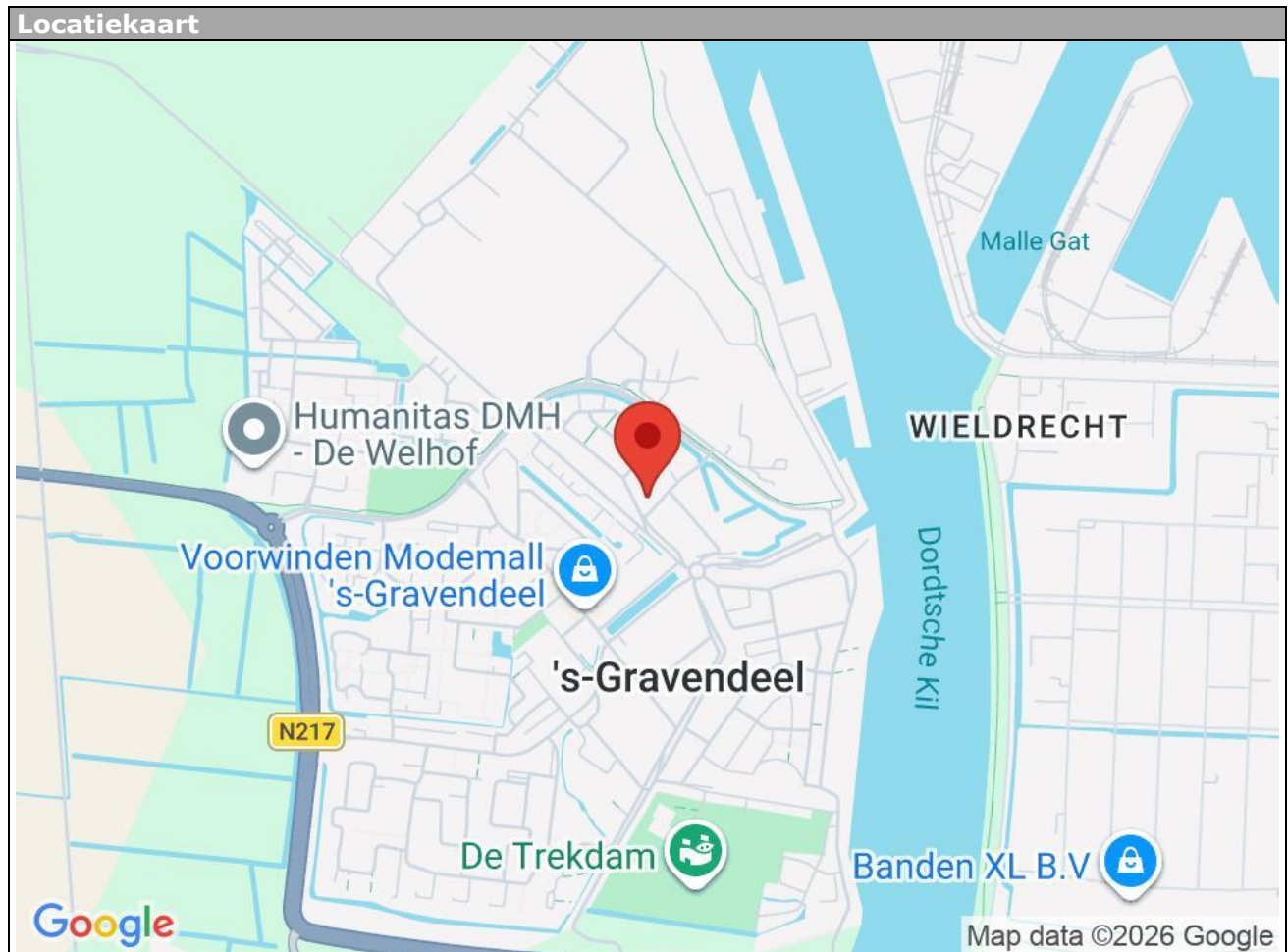

Nieuweweg 6 - 3295 XS 'S-Gravendeel

Spiering Makelaardij o.z.
Oost Voorstraat 57
3262 JG, OUD BEIJERLAND
Tel: 0186-621299
E-mail: info@spieringmakelaardij.nl
www.spieringmakelaardij.nl

Lijst van zaken

	Blijft achter	Gaat mee	Kan worden overgenomen	n.v.t.
Woning				
Interieur				
Verlichting, te weten:				
- Inbouwspots/dimmers	<input checked="" type="checkbox"/>	<input type="checkbox"/>	<input type="checkbox"/>	<input type="checkbox"/>
- Opbouwspots/armaturen/lampen/dimmers	<input type="checkbox"/>	<input type="checkbox"/>	<input type="checkbox"/>	<input checked="" type="checkbox"/>
- Losse (hang)lampen	<input type="checkbox"/>	<input checked="" type="checkbox"/>	<input type="checkbox"/>	<input type="checkbox"/>
- TL verlichting schuur	<input checked="" type="checkbox"/>	<input type="checkbox"/>	<input type="checkbox"/>	<input type="checkbox"/>
- verlichting overkapping	<input checked="" type="checkbox"/>	<input type="checkbox"/>	<input type="checkbox"/>	<input type="checkbox"/>
(Losse)kasten, legplanken, te weten:				
-	<input type="checkbox"/>	<input type="checkbox"/>	<input type="checkbox"/>	<input checked="" type="checkbox"/>
-	<input type="checkbox"/>	<input type="checkbox"/>	<input type="checkbox"/>	<input checked="" type="checkbox"/>
Raamdecoratie/zonwering binnen, te weten:				
- Gordijnrails	<input checked="" type="checkbox"/>	<input type="checkbox"/>	<input type="checkbox"/>	<input type="checkbox"/>
- Gordijnen	<input type="checkbox"/>	<input type="checkbox"/>	<input type="checkbox"/>	<input checked="" type="checkbox"/>
- Overgordijnen	<input type="checkbox"/>	<input checked="" type="checkbox"/>	<input type="checkbox"/>	<input type="checkbox"/>
- Vitrages	<input checked="" type="checkbox"/>	<input type="checkbox"/>	<input type="checkbox"/>	<input type="checkbox"/>
- Rolgordijnen	<input checked="" type="checkbox"/>	<input type="checkbox"/>	<input type="checkbox"/>	<input type="checkbox"/>
- Lamellen	<input checked="" type="checkbox"/>	<input type="checkbox"/>	<input type="checkbox"/>	<input type="checkbox"/>
- Jaloezieën	<input type="checkbox"/>	<input type="checkbox"/>	<input type="checkbox"/>	<input checked="" type="checkbox"/>
- (Losse) horren/rolhorren	<input checked="" type="checkbox"/>	<input type="checkbox"/>	<input type="checkbox"/>	<input type="checkbox"/>
-	<input type="checkbox"/>	<input type="checkbox"/>	<input type="checkbox"/>	<input checked="" type="checkbox"/>
-	<input type="checkbox"/>	<input type="checkbox"/>	<input type="checkbox"/>	<input checked="" type="checkbox"/>
Vloerdecoratie, te weten:				
- Vloerbedekking	<input checked="" type="checkbox"/>	<input type="checkbox"/>	<input type="checkbox"/>	<input type="checkbox"/>
- Parketvloer	<input type="checkbox"/>	<input type="checkbox"/>	<input type="checkbox"/>	<input checked="" type="checkbox"/>
- Houten vloer(delen)	<input type="checkbox"/>	<input type="checkbox"/>	<input type="checkbox"/>	<input checked="" type="checkbox"/>
- Laminaat	<input type="checkbox"/>	<input type="checkbox"/>	<input type="checkbox"/>	<input checked="" type="checkbox"/>
- Plavuizen	<input checked="" type="checkbox"/>	<input type="checkbox"/>	<input type="checkbox"/>	<input type="checkbox"/>
- pvc vloer	<input checked="" type="checkbox"/>	<input type="checkbox"/>	<input type="checkbox"/>	<input type="checkbox"/>
-	<input type="checkbox"/>	<input type="checkbox"/>	<input type="checkbox"/>	<input checked="" type="checkbox"/>
(Voorzet) openhaard met toebehoren	<input type="checkbox"/>	<input type="checkbox"/>	<input type="checkbox"/>	<input checked="" type="checkbox"/>
Allesbrander	<input type="checkbox"/>	<input type="checkbox"/>	<input type="checkbox"/>	<input checked="" type="checkbox"/>
Houtkachel	<input type="checkbox"/>	<input type="checkbox"/>	<input type="checkbox"/>	<input checked="" type="checkbox"/>
(Gas)kachels	<input type="checkbox"/>	<input type="checkbox"/>	<input type="checkbox"/>	<input checked="" type="checkbox"/>

	Blijft achte r	Gaat mee	Kan worden overgenomen	n.v.t.
Designradiator(en)	<input checked="" type="checkbox"/>	<input type="checkbox"/>	<input type="checkbox"/>	<input type="checkbox"/>
Radiatorafwerking	<input type="checkbox"/>	<input type="checkbox"/>	<input type="checkbox"/>	<input checked="" type="checkbox"/>
Overig, te weten:				
- Spiegelwanden	<input type="checkbox"/>	<input type="checkbox"/>	<input type="checkbox"/>	<input checked="" type="checkbox"/>
- Schilderij ophangstelsysteem	<input type="checkbox"/>	<input type="checkbox"/>	<input type="checkbox"/>	<input checked="" type="checkbox"/>
-	<input type="checkbox"/>	<input type="checkbox"/>	<input type="checkbox"/>	<input checked="" type="checkbox"/>
-	<input type="checkbox"/>	<input type="checkbox"/>	<input type="checkbox"/>	<input checked="" type="checkbox"/>
-	<input type="checkbox"/>	<input type="checkbox"/>	<input type="checkbox"/>	<input checked="" type="checkbox"/>
-	<input type="checkbox"/>	<input type="checkbox"/>	<input type="checkbox"/>	<input checked="" type="checkbox"/>

Keuken

Keukenblok (met bovenkasten)	<input checked="" type="checkbox"/>	<input type="checkbox"/>	<input type="checkbox"/>	<input type="checkbox"/>
Keuken (inbouw)apparatuur, te weten:				
- Kookplaat	<input checked="" type="checkbox"/>	<input type="checkbox"/>	<input type="checkbox"/>	<input type="checkbox"/>
- (Gas)fornuis	<input type="checkbox"/>	<input type="checkbox"/>	<input type="checkbox"/>	<input checked="" type="checkbox"/>
- Afzuigkap	<input checked="" type="checkbox"/>	<input type="checkbox"/>	<input type="checkbox"/>	<input type="checkbox"/>
- Magnetron	<input type="checkbox"/>	<input type="checkbox"/>	<input type="checkbox"/>	<input checked="" type="checkbox"/>
- Oven	<input type="checkbox"/>	<input type="checkbox"/>	<input type="checkbox"/>	<input checked="" type="checkbox"/>
- Combi-oven/combimagnetron	<input checked="" type="checkbox"/>	<input type="checkbox"/>	<input type="checkbox"/>	<input type="checkbox"/>
- Koelkast	<input checked="" type="checkbox"/>	<input type="checkbox"/>	<input type="checkbox"/>	<input type="checkbox"/>
- Vriezer	<input type="checkbox"/>	<input type="checkbox"/>	<input type="checkbox"/>	<input checked="" type="checkbox"/>
- Koel-vriescombinatie	<input type="checkbox"/>	<input checked="" type="checkbox"/>	<input type="checkbox"/>	<input type="checkbox"/>
- Vaatwasser	<input checked="" type="checkbox"/>	<input type="checkbox"/>	<input type="checkbox"/>	<input type="checkbox"/>
- Quooker	<input checked="" type="checkbox"/>	<input type="checkbox"/>	<input type="checkbox"/>	<input type="checkbox"/>
- Koffiezetapparaat	<input type="checkbox"/>	<input checked="" type="checkbox"/>	<input type="checkbox"/>	<input type="checkbox"/>
-	<input type="checkbox"/>	<input type="checkbox"/>	<input type="checkbox"/>	<input checked="" type="checkbox"/>
-	<input type="checkbox"/>	<input type="checkbox"/>	<input type="checkbox"/>	<input checked="" type="checkbox"/>
Keukenaccessoires, te weten:				
-	<input type="checkbox"/>	<input type="checkbox"/>	<input type="checkbox"/>	<input checked="" type="checkbox"/>
-	<input type="checkbox"/>	<input type="checkbox"/>	<input type="checkbox"/>	<input checked="" type="checkbox"/>
-	<input type="checkbox"/>	<input type="checkbox"/>	<input type="checkbox"/>	<input checked="" type="checkbox"/>
-	<input type="checkbox"/>	<input type="checkbox"/>	<input type="checkbox"/>	<input checked="" type="checkbox"/>
-	<input type="checkbox"/>	<input type="checkbox"/>	<input type="checkbox"/>	<input checked="" type="checkbox"/>
-	<input type="checkbox"/>	<input type="checkbox"/>	<input type="checkbox"/>	<input checked="" type="checkbox"/>
-	<input type="checkbox"/>	<input type="checkbox"/>	<input type="checkbox"/>	<input checked="" type="checkbox"/>
-	<input type="checkbox"/>	<input type="checkbox"/>	<input type="checkbox"/>	<input checked="" type="checkbox"/>

Sanitair/sauna

Toilet met de volgende toebehoren:				
- Toilet	<input checked="" type="checkbox"/>	<input type="checkbox"/>	<input type="checkbox"/>	<input type="checkbox"/>
- Toilethouder	<input checked="" type="checkbox"/>	<input type="checkbox"/>	<input type="checkbox"/>	<input type="checkbox"/>
- Toiletborstel(houder)	<input type="checkbox"/>	<input type="checkbox"/>	<input type="checkbox"/>	<input checked="" type="checkbox"/>
- Fontein	<input checked="" type="checkbox"/>	<input type="checkbox"/>	<input type="checkbox"/>	<input type="checkbox"/>

	Blijft achte r	Gaat mee	Kan worden overgenomen	n.v.t.
-	<input type="checkbox"/>	<input type="checkbox"/>	<input type="checkbox"/>	<input checked="" type="checkbox"/>
-	<input type="checkbox"/>	<input type="checkbox"/>	<input type="checkbox"/>	<input checked="" type="checkbox"/>
Badkamer met de volgende toebehoren:				
- Ligbad	<input checked="" type="checkbox"/>	<input type="checkbox"/>	<input type="checkbox"/>	<input type="checkbox"/>
- Jacuzzi/whirlpool	<input type="checkbox"/>	<input type="checkbox"/>	<input type="checkbox"/>	<input checked="" type="checkbox"/>
- Douche (cabine/schermb)	<input checked="" type="checkbox"/>	<input type="checkbox"/>	<input type="checkbox"/>	<input type="checkbox"/>
- Stoomdouche (cabine)	<input type="checkbox"/>	<input type="checkbox"/>	<input type="checkbox"/>	<input checked="" type="checkbox"/>
- Wastafel	<input checked="" type="checkbox"/>	<input type="checkbox"/>	<input type="checkbox"/>	<input type="checkbox"/>
- Wastafelmeubel	<input checked="" type="checkbox"/>	<input type="checkbox"/>	<input type="checkbox"/>	<input type="checkbox"/>
- Planchet	<input type="checkbox"/>	<input type="checkbox"/>	<input type="checkbox"/>	<input checked="" type="checkbox"/>
- Toiletkast	<input checked="" type="checkbox"/>	<input type="checkbox"/>	<input type="checkbox"/>	<input type="checkbox"/>
- Toilet	<input type="checkbox"/>	<input type="checkbox"/>	<input type="checkbox"/>	<input checked="" type="checkbox"/>
- Toilethouder	<input type="checkbox"/>	<input type="checkbox"/>	<input type="checkbox"/>	<input checked="" type="checkbox"/>
- Toiletborstel(houder)	<input type="checkbox"/>	<input type="checkbox"/>	<input type="checkbox"/>	<input checked="" type="checkbox"/>
-	<input type="checkbox"/>	<input type="checkbox"/>	<input type="checkbox"/>	<input checked="" type="checkbox"/>
-	<input type="checkbox"/>	<input type="checkbox"/>	<input type="checkbox"/>	<input checked="" type="checkbox"/>
Sauna met toebehoren	<input type="checkbox"/>	<input type="checkbox"/>	<input type="checkbox"/>	<input checked="" type="checkbox"/>
	<input type="checkbox"/>	<input type="checkbox"/>	<input type="checkbox"/>	<input checked="" type="checkbox"/>
	<input type="checkbox"/>	<input type="checkbox"/>	<input type="checkbox"/>	<input checked="" type="checkbox"/>
Exterieur/installaties/veiligheid/energiebesparing				
Schotel/antenne	<input type="checkbox"/>	<input type="checkbox"/>	<input type="checkbox"/>	<input checked="" type="checkbox"/>
Brievenbus	<input type="checkbox"/>	<input type="checkbox"/>	<input type="checkbox"/>	<input checked="" type="checkbox"/>
Kluis	<input type="checkbox"/>	<input type="checkbox"/>	<input type="checkbox"/>	<input checked="" type="checkbox"/>
(Voordeur)bel	<input type="checkbox"/>	<input checked="" type="checkbox"/>	<input type="checkbox"/>	<input type="checkbox"/>
Alarminstallatie	<input type="checkbox"/>	<input type="checkbox"/>	<input type="checkbox"/>	<input checked="" type="checkbox"/>
(Veiligheids)sloten en overige inbraakpreventie	<input type="checkbox"/>	<input type="checkbox"/>	<input type="checkbox"/>	<input checked="" type="checkbox"/>
Rookmelders	<input checked="" type="checkbox"/>	<input type="checkbox"/>	<input type="checkbox"/>	<input type="checkbox"/>
(Klok)thermostaat	<input checked="" type="checkbox"/>	<input type="checkbox"/>	<input type="checkbox"/>	<input type="checkbox"/>
Airconditioning	<input type="checkbox"/>	<input type="checkbox"/>	<input type="checkbox"/>	<input checked="" type="checkbox"/>
Warmwatervoorziening, te weten:				
- CV-installatie	<input checked="" type="checkbox"/>	<input type="checkbox"/>	<input type="checkbox"/>	<input type="checkbox"/>
- Boiler	<input type="checkbox"/>	<input type="checkbox"/>	<input type="checkbox"/>	<input checked="" type="checkbox"/>
- Geiser	<input type="checkbox"/>	<input type="checkbox"/>	<input type="checkbox"/>	<input checked="" type="checkbox"/>
-	<input type="checkbox"/>	<input type="checkbox"/>	<input type="checkbox"/>	<input checked="" type="checkbox"/>
-	<input type="checkbox"/>	<input type="checkbox"/>	<input type="checkbox"/>	<input checked="" type="checkbox"/>
-	<input type="checkbox"/>	<input type="checkbox"/>	<input type="checkbox"/>	<input checked="" type="checkbox"/>
Screens	<input checked="" type="checkbox"/>	<input type="checkbox"/>	<input type="checkbox"/>	<input type="checkbox"/>
Rolluiken	<input checked="" type="checkbox"/>	<input type="checkbox"/>	<input type="checkbox"/>	<input type="checkbox"/>
Zonwering buiten	<input type="checkbox"/>	<input type="checkbox"/>	<input type="checkbox"/>	<input checked="" type="checkbox"/>
-	<input type="checkbox"/>	<input type="checkbox"/>	<input type="checkbox"/>	<input checked="" type="checkbox"/>
-	<input type="checkbox"/>	<input type="checkbox"/>	<input type="checkbox"/>	<input checked="" type="checkbox"/>
-	<input type="checkbox"/>	<input type="checkbox"/>	<input type="checkbox"/>	<input checked="" type="checkbox"/>

Isolatievoorzieningen (voorzetramen/radiatorfolie etc.), te weten:

-	<input type="checkbox"/>	<input type="checkbox"/>	<input type="checkbox"/>	<input checked="" type="checkbox"/>
-	<input type="checkbox"/>	<input type="checkbox"/>	<input type="checkbox"/>	<input checked="" type="checkbox"/>

	Blijft achte r	Gaat mee	Kan worden overgenomen	n.v.t.
Telefoonaansluiting/internetaansluiting	<input checked="" type="checkbox"/>	<input type="checkbox"/>	<input type="checkbox"/>	<input type="checkbox"/>
Veiligheidsschakelaar wasautomaat	<input type="checkbox"/>	<input type="checkbox"/>	<input type="checkbox"/>	<input checked="" type="checkbox"/>
Waterslot wasautomaat	<input type="checkbox"/>	<input type="checkbox"/>	<input type="checkbox"/>	<input checked="" type="checkbox"/>
Zonnepanelen	<input checked="" type="checkbox"/>	<input type="checkbox"/>	<input type="checkbox"/>	<input type="checkbox"/>
Oplaadpunt elektrische auto	<input type="checkbox"/>	<input type="checkbox"/>	<input type="checkbox"/>	<input checked="" type="checkbox"/>
	<input type="checkbox"/>	<input type="checkbox"/>	<input type="checkbox"/>	<input checked="" type="checkbox"/>
	<input type="checkbox"/>	<input type="checkbox"/>	<input type="checkbox"/>	<input checked="" type="checkbox"/>

Tuin

Inrichting

Tuinaanleg/bestrating	<input checked="" type="checkbox"/>	<input type="checkbox"/>	<input type="checkbox"/>	<input type="checkbox"/>
Beplanting	<input checked="" type="checkbox"/>	<input type="checkbox"/>	<input type="checkbox"/>	<input type="checkbox"/>
	<input type="checkbox"/>	<input type="checkbox"/>	<input type="checkbox"/>	<input checked="" type="checkbox"/>

Verlichting/installaties

Buitenverlichting	<input checked="" type="checkbox"/>	<input type="checkbox"/>	<input type="checkbox"/>	<input type="checkbox"/>
Tijd- of schemerschakelaar/bewegingsmelder	<input checked="" type="checkbox"/>	<input type="checkbox"/>	<input type="checkbox"/>	<input type="checkbox"/>
	<input type="checkbox"/>	<input type="checkbox"/>	<input type="checkbox"/>	<input checked="" type="checkbox"/>

Bebouwing

Tuinhuis/buitenberging	<input type="checkbox"/>	<input type="checkbox"/>	<input type="checkbox"/>	<input checked="" type="checkbox"/>
Kasten/werkbank in tuinhuis/berging	<input type="checkbox"/>	<input type="checkbox"/>	<input type="checkbox"/>	<input checked="" type="checkbox"/>
(Broei)kas	<input type="checkbox"/>	<input type="checkbox"/>	<input type="checkbox"/>	<input checked="" type="checkbox"/>
	<input type="checkbox"/>	<input type="checkbox"/>	<input type="checkbox"/>	<input checked="" type="checkbox"/>
	<input type="checkbox"/>	<input type="checkbox"/>	<input type="checkbox"/>	<input checked="" type="checkbox"/>

Overig

Overige tuin, te weten:				
- (Sier)hek	<input checked="" type="checkbox"/>	<input type="checkbox"/>	<input type="checkbox"/>	<input type="checkbox"/>
- Vlaggenmast(houder)	<input checked="" type="checkbox"/>	<input type="checkbox"/>	<input type="checkbox"/>	<input type="checkbox"/>
-	<input type="checkbox"/>	<input type="checkbox"/>	<input type="checkbox"/>	<input checked="" type="checkbox"/>
-	<input type="checkbox"/>	<input type="checkbox"/>	<input type="checkbox"/>	<input checked="" type="checkbox"/>

Overig

Zijn er zaken die geen eigendom zijn van verkoper omdat er sprake is van een leasecontract of huurcontract. Zo ja, neemt verkoper de zaak mee of wordt het betreffende contract overgenomen?	Ja	Nee	Gaat mee	Moet worden overgenomen
CV	<input type="checkbox"/>	<input checked="" type="checkbox"/>	<input type="checkbox"/>	<input type="checkbox"/>
Boiler	<input type="checkbox"/>	<input checked="" type="checkbox"/>	<input type="checkbox"/>	<input type="checkbox"/>
Zonnepanelen	<input type="checkbox"/>	<input checked="" type="checkbox"/>	<input type="checkbox"/>	<input type="checkbox"/>
	<input type="checkbox"/>	<input checked="" type="checkbox"/>	<input type="checkbox"/>	<input type="checkbox"/>
	<input type="checkbox"/>	<input checked="" type="checkbox"/>	<input type="checkbox"/>	<input type="checkbox"/>
	<input type="checkbox"/>	<input checked="" type="checkbox"/>	<input type="checkbox"/>	<input type="checkbox"/>
Bijlage(n) over te nemen contracten:				
- nvt				
- nvt				

Vragenlijst voor de verkoop van een woning

DEEL B

1 Bijzonderheden

- a. Zijn er nadat u het perceel in eigendom hebt gekregen nog andere, eventuele aanvullende notariële of onderhandse akten opgesteld met betrekking tot het perceel? **Nee**

Zo ja, welke? : _____

- b. Zijn er mondelinge of schriftelijke afspraken gemaakt over aangrenzende percelen? **Nee**
(Denk hierbij aan regelingen voor het gebruik van een poort, schuur, garage, tuin, overeenkomsten met meerdere burens, toezeggingen, erfafscheidingen.)

Zo ja, welke zijn dat? : _____

- c. Wijken de huidige terreinafscheidingen af van de kadastrale eigendomsgrenzen? **Nee**
(Denk hierbij ook aan strookjes grond van de gemeente die u in gebruik heeft, of grond van u die gebruikt wordt door de burens.)

Zo ja, waaruit bestaat die afwijking? : _____

- d. Is een gedeelte van de woning, schuur, garage of schutting gebouwd op grond van de burens of andersom? **Nee**

Zo ja, graag nader toelichten: : _____

Nieuweweg 6 - 3295 XS 'S-Gravendeel

Spiering Makelaardij o.z.
Oost Voorstraat 57
3262 JG, OUD BEIJERLAND
Tel: 0186-621299
E-mail: info@spieringmakelaardij.nl
www.spieringmakelaardij.nl

e. Heeft u grond van derden in gebruik? **Nee**

Zo ja, welke grond? : _____

f. Rusten er 'bijzondere lasten en beperkingen' op de woning en/of het perceel? **Nee**
(Bijzondere lasten en beperkingen kunnen privaatrechtelijke beperkingen zijn zoals (lijdende) erfdienstbaarheden (bijvoorbeeld een recht van overpad), kwalitatieve verplichtingen, kettingbedingen, vruchtgebruik, voorkeursrecht (bijvoorbeeld een eerste recht van koop), opstalrecht, erfpacht, huurkoop. Het kan ook gaan om publiekrechtelijke beperkingen zoals een aanschrijving van de gemeente in het kader van een illegale verbouwing)

Zo ja, welke? : _____

g. Is de Wet voorkeursrecht gemeenten van toepassing? **Nee**

h. Is er een anti-speculatiebeding en/of zelfbewoningsplicht van toepassing op de woning? **Nee**

Zo ja, hoe lang nog? : _____

i. Is er sprake van een beschermd stads- of dorpsgezicht of loopt er een procedure tot aanwijzing daartoe? **Nee**

Is er sprake van een gemeentelijk-, provinciaal-of rijksmonument of loopt er een procedure tot aanwijzing daartoe? **Nee**

Is er volgens het bestemmingsplan sprake van een beeldbepalend of karakteristiek object? **Nee**

j. Is er sprake (geweest) van ruilverkaveling? **Nee**

Nieuweweg 6 - 3295 XS 'S-Gravendeel

Spiering Makelaardij o.z.
Oost Voorstraat 57
3262 JG, OUD BEIJERLAND
Tel: 0186-621299
E-mail: info@spieringmakelaardij.nl
www.spieringmakelaardij.nl

Zo ja, moet u hiervoor ruilverkavelingsrente betalen? Ja / Nee

Zo ja, hoeveel en voor hoe lang? Bedrag: € _____

Duur: : _____

k. Is er sprake van onteigening? **Nee**

l. Is de woning of de grond geheel of gedeeltelijk verhuurd of bij anderen in gebruik? **Nee**

Zo ja: Is er een huurcontract/ gebruiksovereenkomst? Ja / Nee

Indien er geen contract of overeenkomst is, beschrijf hieronder wat (mondeling) met de huurder/ gebruiker is afgesproken: : _____

Welk gedeelte is verhuurd/ in gebruik gegeven? : _____

Welke delen vallen onder gezamenlijk gebruik? : _____

Welke zaken zijn van de huurder en mag hij verwijderen bij ontruiming? (Bijvoorbeeld geiser, keuken, lampen.) : _____

Heeft de huurder een waarborgsom gestort? Ja / Nee

Zo ja, hoeveel? €

Nieuweweg 6 - 3295 XS 'S-Gravendeel

**Spiering Makelaardij o.z.
Oost Voorstraat 57
3262 JG, OUD BEIJERLAND
Tel: 0186-621299
E-mail: info@spieringmakelaardij.nl
www.spieringmakelaardij.nl**

verklaard geweest?

Zo ja, waarom? : _____

- r. Is er bij verkoop sprake van een omzetbelastingheffing? **Nee**
(Bijvoorbeeld omdat het een voormalig bedrijfsonroerendgoed is, of een woning met praktijkgedeelte, of omdat u pas ingrijpend verbouwd hebt.)

Zo ja, waarom? : _____

- s. Hoe gebruikt u de woning nu? : **woning garage en opslagruimte**
(Bijvoorbeeld woning, praktijk, winkel, opslag)

Is dat gebruik volgens de gemeente toegestaan? **Ja**

Zo nee, heeft de gemeente dit strijdige gebruik wel eens bij u aangekaart? Ja / Nee

Hoe heeft de gemeente dit strijdige gebruik bij u aangekaart? : _____

2 Gevels

- a. Is er sprake (geweest) van vochtdoorslag of aanhoudend vochtige plekken op de gevels? **Nee**

Zo ja, waar? : _____

- b. Zijn er (gerepareerde) scheuren/beschadigingen in/aan de gevels aanwezig? **Nee**

Zo ja, waar? : _____

Nieuweweg 6 - 3295 XS 'S-Gravendeel

Spiering Makelaardij o.z.
Oost Voorstraat 57
3262 JG, OUD BEIJERLAND
Tel: 0186-621299
E-mail: info@spieringmakelaardij.nl
www.spieringmakelaardij.nl

c. Zijn de gevels tijdens de bouw geïsoleerd? **Nee**

Zo nee, zijn de gevels daarna (deels) geïsoleerd? **Nee**

Zo ja, wanneer heeft de isolatie van de gevels plaatsgevonden en met welk isolatiemateriaal? : _____

Heeft u een certificaat of bewijs van het na-isoleren? Ja / Nee

Is er sprake van volledige isolatie? **Nee**

Zo nee, welke delen van de gevels zijn er niet geïsoleerd? : **Dak huis aan binnenzijde geraggeld en bekleed met gips en opgevuld met rockwool Wanden voorste gedeelte schuur bekleed met fermacell en tempex Wanden achterste gedeelte schuur opgebouwd met 150 mm durox gips blokken**

d. Zijn de gevels ooit gereinigd? **Niet bekend**

Zo ja, volgens welke methode en wanneer? : **NVT**

3 Dak(en)

a. Hoe oud zijn de daken ongeveer? Platte daken: : **plat dak van de kamer erker is ongeveer 15 jaar opnieuw bekleed met EPDM**

Overige daken: : **pannen daken leeftijd onbekend**

b. Heeft u last van daklekkages (gehad)? **Nee**

Zo ja, waar? : _____

Nieuweweg 6 - 3295 XS 'S-Gravendeel

**Spiering Makelaardij o.z.
Oost Voorstraat 57
3262 JG, OUD BEIJERLAND
Tel: 0186-621299
E-mail: info@spieringmakelaardij.nl
www.spieringmakelaardij.nl**

c. Zijn er in het verleden gebreken geconstateerd aan de dakconstructie zoals scheve, doorbuigende, krakende, beschadigde en/of aangetaste dakdelen? **Nee**

Zo ja, waar? : _____

d. Heeft u het dak al eens (gedeeltelijk) laten vernieuwen c.q. laten repareren? **Nee**

Zo ja, welk (gedeelte van het) dak en waarom? : _____

e. Is het dak tijdens de bouw geïsoleerd? Platte daken: **Ja**

Overige daken: **Ja**

Zo nee, is het dak daarna geïsoleerd? Platte daken: Ja / Nee / Niet bekend

Overige daken: Ja / Nee / Niet bekend

Zo ja, wanneer heeft de isolatie plaatsgevonden en met welk isolatiemateriaal? : **van het woongedeelte is het dak geïsoleerd een gedeelte van de schuur niet**

Heeft u een certificaat of bewijs van het na-isoleren? **Nee**

Is er sprake van volledige isolatie? Platte daken: **Nee**

Overige daken: **Niet bekend**

Nieuweweg 6 - 3295 XS 'S-Gravendeel

**Spiering Makelaardij o.z.
Oost Voorstraat 57
3262 JG, OUD BEIJERLAND
Tel: 0186-621299
E-mail: info@spieringmakelaardij.nl
www.spieringmakelaardij.nl**

Zo nee, welke delen zijn er niet geïsoleerd? : **lage schuurgedeelte heeft dakisolatie**

f. Zijn de regenwaterafvoeren lek of verstopt? **Nee**

Zo ja, toelichting: : _____

g. Zijn de dakgoten lek of verstopt? **Nee**

Zo ja, toelichting: : _____

4 Kozijnen, ramen en deuren

a. Van welk materiaal zijn de buitenkozijnen gemaakt? : **kunststof en hardhout**
(bijvoorbeeld hout, kunststof of aluminium of een andersoortig materiaal)

b. Wanneer zijn de buitenkozijnen, ramen en deuren voor het laatst geschilderd? : **4 jaar geleden**

Is dit gebeurd door een erkend schildersbedrijf? **Nee**

Zo ja, door wie? : _____

c. Functioneren alle scharnieren en sloten? **Ja**

Zo nee, toelichting: : _____

d. Zijn voor alle afsluitbare deuren, ramen etc. sleutels aanwezig? **Ja**

Zo nee, voor welke deuren, ramen etc. niet? : _____

e. Is er sprake van isolerende beglazing? **Ja**

Zo ja, welk type glas? : **HR++ behalve gang en wc**
(bijvoorbeeld HR, HR+, HR++ of HR+++; zie de glassponning waarin doorgaans staat vermeld welke type glas er is geplaatst)

Is er sprake van isolerende beglazing in de gehele woning? **Ja**

Zo nee, welke ramen zijn niet geïsoleerd? : _____

f. Is er bij de isolerende beglazing sprake van condensvorming tussen het glas? **Nee**
(Denk aan lekkende ruiten.)

Zo ja, waar? : _____

5 Vloeren, plafonds en wanden

a. Is er sprake (geweest) van vochtdoorslag of optrekkend vocht op de vloeren, plafonds en/of wanden? **Nee**

Zo ja, waar? : _____

b. Is er sprake (geweest) van schimmelvorming op de vloeren, plafonds en/of wanden? **Nee**

Zo ja, waar? : _____

- c. Zijn er (gerepareerde) of (verborgen) scheuren en/of beschadigingen in/aan vloeren, plafonds en/of wanden aanwezig? **Nee**

Zo ja, waar? : _____

- d. Hebben zich in het verleden problemen voorgedaan met de afwerkingen? (Bijvoorbeeld loszittend tegelwerk, loslatend behang of spuitwerk, holklinkend of loszittend stucwerk, etc.) **Nee**

Zo ja, waar? : _____

- e. Is er sprake (geweest) van gebreken aan de vloerconstructie, zoals scheve, doorbuigende, krakende, beschadigde en/of aangetaste vloerdelen? **Nee**

Zo ja, waar? : _____

- f. Is er sprake van vloerisolatie? **Ja**

Zo ja, wanneer heeft de isolatie van de vloer plaatsgevonden en met welk isolatiemateriaal? : **woonkamer en gang is in 2023 vervangen voor isolerende schuimbetonvloer met vloerverwarmin**

Heeft u een certificaat of bewijs van het na-isoleren? **Ja**

Is er sprake van volledige isolatie? **Ja**

Zo nee, welke delen zijn er niet geïsoleerd? : _____

6 Fundering, kruipruimte en kelder

a. Is er sprake (geweest) van gebreken aan de fundering? **Nee**

Zo ja, waar? : _____

b. Is de kruipruimte toegankelijk? **Nee**

Is de kruipruimte droog? **Ja**

Zo nee of meestal, toelichting: : _____

c. Is er sprake van vochtdoorslag door de kelderwand? **Soms**

Zo ja of soms, toelichting: **: hebben we 2 maal gehad door riool problemen bij de buren is nu waarschijnlijk niet meer van toepassing**

d. Is de grondwaterstand in de afgelopen jaren waarneembaar gewijzigd of is er sprake van wateroverlast geweest? **Nee**

Zo ja, heeft dit tot problemen geleid in de vorm van water in de kruipruimte c.q. kelder? **n.v.t.**

Zo nee, tot wat voor andere problemen heeft dit geleid? : _____

7 Installaties

a. Wat voor warmte-installatie(s) is/zijn er aanwezig in de woning? **: Woning CV installatie en schuur en garage elektro verwarming**
(bijvoorbeeld cv-installatie, WTW-systeem, WKO-systeem, (hybride)

Nieuweweg 6 - 3295 XS 'S-Gravendeel

**Spiering Makelaardij o.z.
Oost Voorstraat 57
3262 JG, OUD BEIJERLAND
Tel: 0186-621299
E-mail: info@spieringmakelaardij.nl
www.spieringmakelaardij.nl**

warmtepomp, airconditioning,
zonneboiler, elektrische boiler,
pelletkachel dan wel een andere
installatie)

Is/zijn de installatie(s) eigendom?

Ja

Zo nee, toelichting:
(bijvoorbeeld de installatie(s) is/ zijn
gehuurd of geleased. Tevens huur-
/leaseprijs vermelden)

: _____

Merk van de installatie(s):

: **Vaillant**

Type(nummer) van de installatie(s):

: **VHR tec plus**

Installatiedatum van de installatie(s):

: **2013**

Op welke datum is/zijn deze installatie(s) : **6-november -2025**
voor het laatst onderhouden?

Is het onderhoud uitgevoerd door een erkend bedrijf?

Ja

Zo ja, door wie?

: **van der Bom**

- b. Zijn er de afgelopen tijd zaken opgevallen ten aanzien van de installatie(s)?
(bijvoorbeeld de cv-installatie moet meer dan 1 keer per jaar bijgevoerd worden
of de installatie functioneert niet goed)

Nee

Zo ja, wat is u opgevallen?

: _____

- c. Zijn er radiatoren die niet warm worden?

Nee

Zo ja, welke?

: _____

Nieuweweg 6 - 3295 XS 'S-Gravendeel

Spiering Makelaardij o.z.
Oost Voorstraat 57
3262 JG, OUD BEIJERLAND
Tel: 0186-621299
E-mail: info@spieringmakelaardij.nl
www.spieringmakelaardij.nl

d. Zijn er radiatoren of (water)leidingen die lekken? **Nee**

Zo ja, waar en welke? : _____

e. Zijn er radiatoren of (water)leidingen die ooit zijn bevroren? **Nee**

Zo ja, waar? : _____

f. Heeft u vloerverwarming in de woning? **Ja**

Zo ja, betreft dit elektrische vloerverwarming, vloerverwarming met warm water of anders? Elektrisch: **Nee**

warm water: **Ja**

overig, namelijk : **nvt**

Waar bevindt zich de elektrische vloerverwarming? : _____

Waar bevindt zich de vloerverwarming met warm water? : **in de kamer en gang**

Waar bevindt zich de overige vloerverwarming? : **nvt**

g. Zijn er vertrekken die niet (goed) warm worden? **Nee**

Zo ja, welke? : _____

Nieuweweg 6 - 3295 XS 'S-Gravendeel

**Spiering Makelaardij o.z.
Oost Voorstraat 57
3262 JG, OUD BEIJERLAND
Tel: 0186-621299
E-mail: info@spieringmakelaardij.nl
www.spieringmakelaardij.nl**

-
-
- h. Heeft de woning zonnepanelen die uw eigendom zijn? **Ja**
- Heeft de woning zonnepanelen die worden gehuurd of geleased? **Nee**
- Kan het huurcontract/ leasecontract worden overgenomen door koper? Zo ja, dan overnamecontract opvragen. Ja / Nee / Niet bekend
- Hoeveel zonnepanelen zijn er aanwezig? Aantal: **10**
- Zo ja, blijven de zonnepanelen achter? **Ja**
- Wat is de capaciteit van één zonnepaneel? **: 385 Wp**
(De capaciteit van zonnepanelen wordt uitgedrukt in Wattpiek (Wp). Bijvoorbeeld één zonnepaneel levert 390 Wp.
- Functioneren alle zonnepanelen? **Ja**
- Wat is het merk/ type van de zonnepanelen? **: Trina**
- Maakt u gebruik van een app om de opbrengst van de zonnepanelen te bekijken? **Ja**
- Zo ja, welke? **: app sems portaal**
- In welk jaar zijn de zonnepanelen geplaatst en door wie? Jaar: **: 13-10-2021**
- Installateur: **: Svea Solar**

Is de btw over het aankoopbedrag teruggevraagd van de belastingdienst? **Ja**

Hoeveel stroom heeft u het afgelopen jaar opgewekt? Jaar: **: 4215.50 kwh**

Aantal kWh: **: 4215.50 kwh**

Hoe lang zit er nog fabrieksgarantie op de zonnepanelen? **: 15 jaar product garantie**

Zijn de zonnepanelen aangeschaft met subsidie? **Nee**

Zo ja, moet de subsidie worden terugbetaald? **n.v.t.**

Zo ja, welk bedrag moet worden terugbetaald? **€**

i. In welk jaar zijn voor het laatst de aanwezige schoorsteenkanalen/rookgasafvoeren geveegd/gereinigd? **: nvt**

j. Wanneer heeft u de aanwezige schoorsteenkanalen voor het laatst gebruikt? **: nvt**

Is de trek van aanwezige schoorsteenkanalen goed? **Nee**

k. Zijn er onderdelen van de elektrische installatie vernieuwd? (onder de elektrische installatie wordt verstaan alle elektra leidingen/ schakelaars stopcontacten, meterkast e.d.) **Ja**

Zo ja, wanneer en welke onderdelen? **: groepenkast vernieuwd 2023**

Zijn er gebreken aan de elektrische installatie? **Nee**

Nieuweweg 6 - 3295 XS 'S-Gravendeel

**Spiering Makelaardij o.z.
Oost Voorstraat 57
3262 JG, OUD BEIJERLAND
Tel: 0186-621299
E-mail: info@spieringmakelaardij.nl
www.spieringmakelaardij.nl**

Zo ja, welke? : _____

l. Is er een laadpaal aanwezig voor een elektrische auto? **Nee**

Zo ja, waar bevindt deze zich? : _____

Blijft deze achter? Ja / Nee / n.v.t./Nader
overeen te komen

m. Is er mechanische ventilatie of een soortgelijk systeem aanwezig? **Nee**

Zo ja, functioneert dit systeem naar behoren? **Ja**

Zo nee, toelichting: : _____

Wanneer is dit systeem voor het laatst
onderhouden? : _____

Hoe oud is dit systeem ongeveer? : **4 jaar**

n. Is er een domoticsysteem of een soortgelijk systeem aanwezig? (Een
domoticsysteem bedient de verwarming, verlichting, verwarming, audio,
ventilatie e.d. automatisch) **Nee**

Zo ja, functioneert dit systeem naar behoren? Ja / Nee

Zo nee, toelichting: : _____

Hoe oud is dit systeem ongeveer? : _____

o. Zijn er rookmelders op iedere verdieping aanwezig? **Ja**

Zo ja, hoe oud zijn de rookmelders ongeveer? : **4 jaar**

8 Sanitair, riolering en keuken

a. Zijn er beschadigingen aan wastafels, douche, bad, toiletten, gootstenen en kranen? **Nee**

Zo ja, welke? : _____

b. Hoe oud is de badkamer ongeveer? : **ongeveer 25 jaar**

c. Lopen de afvoeren van wastafels, douche, bad, toiletten, gootstenen en kranen goed door? **Ja**

Zo nee, welke niet? : _____

d. Is de woning aangesloten op het gemeentelijke riool? **Ja**

e. Zijn er gebreken (geweest) aan de riolering, zoals breuken, stankoverlast, lekkages, etc.? **Nee**

Zo ja, welke? : _____

f. Is er een andere voorziening, zoals een septictank, beerput of dergelijk aanwezig? **Nee**

Nieuweweg 6 - 3295 XS 'S-Gravendeel

**Spiering Makelaardij o.z.
Oost Voorstraat 57
3262 JG, OUD BEIJERLAND
Tel: 0186-621299
E-mail: info@spieringmakelaardij.nl
www.spieringmakelaardij.nl**

Zo ja, wat is er aanwezig en hoe dient dit : _____
te worden onderhouden? _____

g. Van welk jaar dateert de keukenopstelling: **2023**
ongeveer?

h. Van welk jaar dateert de _____ : **2023**
inbouwapparatuur ongeveer?

Functioneert alle inbouwapparatuur? **Ja**

Zo nee, welk inbouwapparaat functioneert: _____
niet? _____

i. Heeft u een kokend water kraan? (bijvoorbeeld een Quooker kraan of een _____ **Ja**
soortgelijke kraan)

Zo ja, functioneert deze kraan naar _____ : **3 jaar**
behoren en hoe oud is deze kraan
ongeveer?

9 Diversen

a. Wat is het bouwjaar van de woning? _____ : **1926**

b. Zijn er asbesthoudende materialen in/op de woning/ bijgebouw(en) aanwezig? **Nee**
(bijvoorbeeld asbest zeil, een asbestplaat die onder en/of achter de CV ketel is
geplaatst, asbesthoudend isolatiemateriaal om de verwarmingsbuis,
asbesthoudend koord bij oude cv-ketels/gaskachels, asbestgolfplaten e.d.)

Zo ja, welke en waar? _____ : _____

c. Blijft er in de woning zeil achter, al dan niet vastgelijmd, dat is aangeschaft _____ **Nee**
tussen 1955 en 1982?

Nieuweweg 6 - 3295 XS 'S-Gravendeel

Spiering Makelaardij o.z.
Oost Voorstraat 57
3262 JG, OUD BEIJERLAND
Tel: 0186-621299
E-mail: info@spieringmakelaardij.nl
www.spieringmakelaardij.nl

d. Is er sprake van loden leidingen in de woning? **Nee**

Zo ja, waar? : _____

e. Is er een Japanse duizendknoop aanwezig in de tuin? (Een Japanse duizendknoop is een exotische plant, welke moeilijk te verwijderen is. De sterke wortelstokken en stengels van de Japanse duizendknoop zijn in staat om schade te veroorzaken aan gebouwen, leidingen en wegen) **Nee**

f. Is er in puin/asbest afval in de grond/tuin aanwezig? **Nee**

g. Heeft u elders lekkages gehad? (dus los van het dak/ sanitair/ riolering) **Nee**

h. Is de grond verontreinigd? **Nee**

Zo ja, is er een onderzoeksrapport? Ja / Nee / n.v.t.

Zo ja, heeft de gemeente/provincie een onderzoeks- of saneringsbevel opgelegd? Ja / Nee / n.v.t.

i. Is er een olietank aanwezig of aanwezig geweest? **Nee**

Zo ja, is deze gesaneerd/verwijderd? Ja / Nee / n.v.t.

Als deze is gesaneerd, waar is de olietank : _____
op het perceel gesitueerd? _____

Is er een Kiwa-certificaat aanwezig? **n.v.t.**

j. Is er sprake van overlast door ongedierte in of (rond)om de woning? **Nee**

Nieuweweg 6 - 3295 XS 'S-Gravendeel

Spiering Makelaardij o.z.
Oost Voorstraat 57
3262 JG, OUD BEIJERLAND
Tel: 0186-621299
E-mail: info@spieringmakelaardij.nl
www.spieringmakelaardij.nl

(Denk aan muizen, ratten, kakkerlakken, etc.)

Zo ja, waar? : _____

k. Is de woning aangetast door houtworm, boktor, ander ongedierte of zwam? **Nee**

Zo ja, waar? : _____

Zo ja, is deze aantasting al eens behandeld? Ja / Nee / n.v.t.

Zo ja, wanneer? : _____

Zo ja, door welk bedrijf? : _____

l. Is er sprake van chlorideschade (betonrot)? (Betonrot komt vooral voor in kruipruimtes van woningen gebouwd tussen 1965 en 1981 die voorzien zijn van betonnen vloerelementen van het merk Kwaaitaal of Manta. Ook andere beton-elementen - bijvoorbeeld balkons - kunnen aangetast zijn) **Nee**

Zo ja, waar? : _____

m. Hebben er verbouwingen en/of bijbouwingen plaatsgevonden in en/of om de woning? **Ja**

Zo ja, welke ver-/bijbouwingen? : **diverse in woning garage, schuur en overkapping**

Nieuweweg 6 - 3295 XS 'S-Gravendeel

**Spiering Makelaardij o.z.
Oost Voorstraat 57
3262 JG, OUD BEIJERLAND
Tel: 0186-621299
E-mail: info@spieringmakelaardij.nl
www.spieringmakelaardij.nl**

Zo ja, in welk jaartal? : **vanaf aankoop tot heden**

Zo ja, door welk bedrijf zijn deze uitgevoerd? : **in eigen beheer**

n. Zijn er verbouwingen of uitbreidingen uitgevoerd zonder omgevingsvergunning (voorheen bouwvergunning)? **Nee**

Zo ja, welke? : _____

o. Is er sprake van glasvezel internet? **Ja**

p. Bent u in het bezit van een definitief energieprestatiecertificaat/energielabel? **Ja**

Zo ja, welke label? : **energielabel D**

10 Vaste lasten

a. Hoeveel betaalde u voor de laatste aanslag onroerendezaakbelasting? **€ 1762**

Belastingjaar? : **2026**

b. Wat is de WOZ-waarde? **€ 516000**

Peiljaar? : **2025**

c. Hoeveel betaalde u voor de laatste aanslag waterschapslasten? **€ 664**

Belastingjaar? : **2026**

d. Hoeveel betaalde u voor de laatste aanslag gemeentelijke belastingen? (zoals rioolheffing en afvalstoffenheffing e.d.) **€ 1097**

Belastingjaar? : **2026**

Nieuweweg 6 - 3295 XS 'S-Gravendeel

**Spiering Makelaardij o.z.
Oost Voorstraat 57
3262 JG, OUD BEIJERLAND
Tel: 0186-621299
E-mail: info@spieringmakelaardij.nl
www.spieringmakelaardij.nl**

e. Welke voorschotbedragen betaalt u maandelijks aan de nutsbedrijven? Gas:	€ 100
Elektra:	€ 112
Water:	€ 30
Stadsverwarming:	€ _____
Anders:	: nvt
Te weten:	€ _____
Wat is uw jaarverbruik voor gas/ elektriciteit en water? Gas (m ³):	1132
Elektriciteit hoog (kWh):	2408
Elektriciteit laag (kWh):	1075
Elektriciteit totaal (kWh):	-680
Water (m3):	121
Stadsverwarming (GJ):	_____
Anders:	nvt
Met hoeveel bewoners bewoonde u de woning? Aantal:	2

f. Zijn er lease- en/of huurkoopcontracten?
Nieuweweg 6 - 3295 XS 'S-Gravendeel

Nee
Spiering Makelaardij o.z.
Oost Voorstraat 57
3262 JG, OUD BEIJERLAND
Tel: 0186-621299
E-mail: info@spieringmakelaardij.nl
www.spieringmakelaardij.nl

(Bijvoorbeeld keuken, kozijnen, cv-ketel, etc.)

Zo ja, welke? : _____

Zijn deze contracten overdraagbaar op de koper? Ja / Nee
Let op! Veel lease- en huurkoopcontracten zijn niet langer overdraagbaar op een koper. Neem hiervoor contact op met de betreffende leverancier.

Hoe lang lopen de contracten nog en wat is de eventuele afkoopsom? €
Afkoopsom: _____

Duur: : _____

g. Als er sprake is van erfpacht of opstalrecht hoe hoog is dan de canon per jaar? €

Heeft u alle canons betaald? **n.v.t.**

Is de canon afgekocht? **n.v.t.**

Zo ja, tot wanneer? : _____

h. Heeft u alle gemeentelijke belastingen die u verschuldigd bent al betaald? **Ja**

Zijn er variabele bedragen voor gemeenschappelijke poorten, inritten of terreinen? **Nee**

Zo ja, hoe hoog en waarvoor? : _____

Nieuweweg 6 - 3295 XS 'S-Gravendeel

**Spiering Makelaardij o.z.
Oost Voorstraat 57
3262 JG, OUD BEIJERLAND
Tel: 0186-621299
E-mail: info@spieringmakelaardij.nl
www.spieringmakelaardij.nl**

i. Heeft u, om in de straat te parkeren, een parkeervergunning nodig? **Nee**

Hoeveel parkeervergunningen kunnen er : _____
maximaal worden aangevraagd? _____

Wat zijn de kosten voor deze parkeervergunning(en) per jaar? € _____

11 Garanties

a. Zijn er lopende onderhoudscontracten en/of garantieregelingen overdraagbaar **Ja**
aan de koper?
(Zoals dakbedekking, cv-installatie, dubbele beglazing, etc.)

Zo ja, welke? : **voor cv installatie bij van der Bom**

12 Nadere informatie

Overige zaken(Overige zaken die de koper naar uw mening moet weten) : **schuur is voorzien van krachtstroom en
diversen 5 polige stopcontacten**

Deze woning wordt aangeboden door:



**Spiering Makelaardij o.z.
Oost Voorstraat 57
3262 JG, OUD BEIJERLAND**

**Tel: 0186-621299
E-mail: info@spieringmakelaardij.nl**