



Kadijkweg 53, 1614 MA Lutjebroek

Vraagprijs € 700.000,00 kosten koper



Omschrijving

Kadijkweg 53, 1614 MA Lutjebroek

Op een landelijke locatie aan de Kadijkweg in Lutjebroek staat deze ruime, vrijstaande woning met grote vrijstaande garage en overkapping. Een instapklare gezinswoning waar ruimte, comfort en buitenleven perfect samenkomen. De woning is gelegen op een royaal perceel met rondom veel groen, wat zorgt voor privacy en een heerlijk vrij gevoel. In de achtertuin bevindt zich een fijn terras waar je volop kunt genieten van de zon. Daarnaast beschikt het perceel over een zeer grote kas. De vrijstaande garage met overkapping biedt volop ruimte voor het stallen van een auto, hobby's, fitness of extra opslag. Binnen in huis wordt je verrast door de royale opzet en de nette, verzorgde afwerking. De woning is volledig gerenoveerd in 2020, waarbij nagenoeg alles is vernieuwd en aangepakt. Zo is de woning voorzien van extra isolatie, nieuwe ramen, vernieuwd leidingwerk, nieuwe elektra en comfortabele vloerverwarming. Maar ook badkamer, keuken en overige voorzieningen vernieuwd en gemoderniseerd. De woning is instapklaar en straalt warmte en sfeer uit, met ruime leefvertrekken en veel lichtinval. Een huis waar je zó in kunt en je direct thuis voelt.

Begane groep: Via de entree aan de voorzijde kom je binnen in een ruime hal waar direct de warme en verzorgde sfeer van de woning voelbaar is. De hal beschikt over een trapopgang, praktische vaste kasten en geeft toegang tot een extra kamer op de begane grond ideaal als slaap-, werk- of kantoorruimte aan huis. Via de stijlvolle houten deuren met glas bereik je de royale leefruimte. Hier valt meteen de prettige lichtinval op dankzij de grote ramen met roedeverdeling aan de voorzijde. De warme pvc-vloer, strak afgewerkte wanden en plafonds met spots, gecombineerd met contrasterende sierlijsten en kozijnen, zorgen voor een eigentijdse en sfeervolle uitstraling. De houtkachel vormt een echte blikvanger en maakt de woonkamer extra comfortabel tijdens de koudere maanden. De woonkamer biedt volop ruimte voor een royale zithoek én een grote eettafel voor gezellige diners met familie en vrienden. Daarnaast is de ruimte voorzien van airconditioning voor een aangenaam binnenklimaat, het hele jaar door. De aangebouwde keuken staat in open verbinding met de woonkamer en is bereikbaar via twee brede openingen met glas, wat zorgt voor een prachtige lichtinval vanuit de aanbouw. De keuken is ruim opgezet en beschikt over veel werk- en bergruimte. De opstelling is compleet uitgevoerd met een gasfornuis met maar liefst drie ovens, afzuigkap en vaatwasser. Aan de tegenoverliggende wand bevinden zich een oven, magnetron, koel-/vriescombinatie en inbouwkoffiemachine van Boretti. Ook hier is voldoende ruimte voor het plaatsen van een grote eettafel. Via de openslaande deuren stap je op zonnige dagen zo naar buiten. Vanuit de woonkamer is tevens de bijkeuken bereikbaar. Hier zijn vaste kasten gerealiseerd waarin de wasmachine en droger netjes uit het zicht zijn geplaatst. Tevens bevindt zich hier de toiletruimte, voorzien van een toilet, urinoir en fontein. Vanuit de bijkeuken is er toegang tot de achteringang

Eerste verdieping: Via de overloop zijn drie comfortabele slaapkamers en de badkamer bereikbaar. De royale ouderslaapkamer is een fijne ruimte en beschikt over een praktische inloopkast én airconditioning. Aan de andere zijde van de woning bevinden zich nog twee volwaardige slaapkamers. Beide kamers zijn goed bemeten. Eén van de slaapkamers biedt bovendien directe toegang tot het balkon. De moderne badkamer is compleet en stijlvol afgewerkt. Hier vind je een douche, een ligbad, een dubbele wastafel met meubel en een toilet.

Bijzonderheden:

- Perceeloppervlakte van ca. 1.940 m² eigen grond;
- Instapklare vrijstaande woning;
- Vrijstaande garage, grote overkapping en kasruimte;
- Landelijk en vrij gelegen;

Ben je nieuwsgierig geworden naar dit verrassende en instap klare droomhuis?
Maak dan een afspraak of bel voor meer informatie naar Kuin Makelaardij

Kenmerken

Object gegevens	
Soort woning	Eengezinswoning
Type woning	Vrijstaande woning
Bouwjaar	1978

Maten object	
Aantal kamers	5 kamers
Aantal slaapkamers	4 slaapkamer(s)
Inhoud woning	546 m ³
Perceel oppervlakte	1.940 m ²
Gebruiksoppervlakte woonfunctie	153 m ²

Details	
Ligging	Op een landelijke locatie aan de Kadijkweg staat deze vrijstaande woning. Vrije ligging met aan de voor- en achterzijde vrij uitzicht en alle voorzieningen dichtbij.

Energie	
Energielabel	C
Isolatie	Dakisolatie, Muurisolatie, Vloerisolatie, Dubbel glas
Verwarming	C.V.-Ketel, Houtkachel
Warmwater	C.v.-ketel

Tuin gegevens	
Tuin	Tuin rondom
Hoofdtuin	Tuin rondom
Kwaliteit	Verzorgd





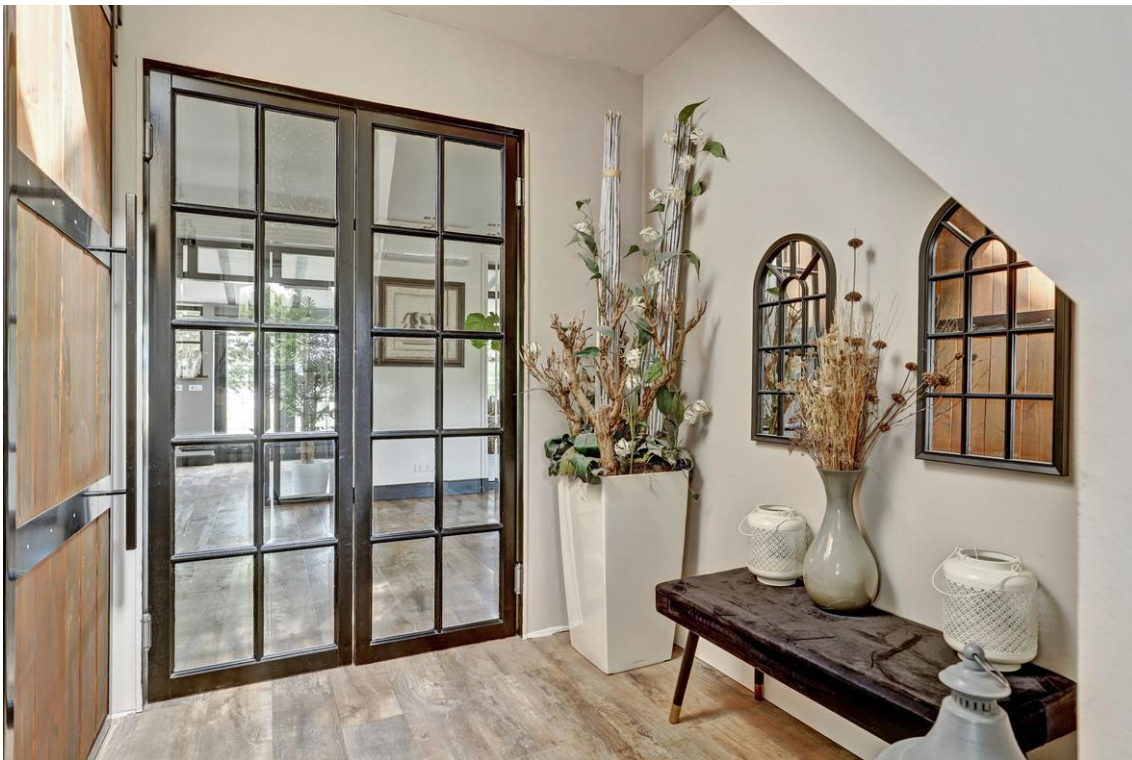











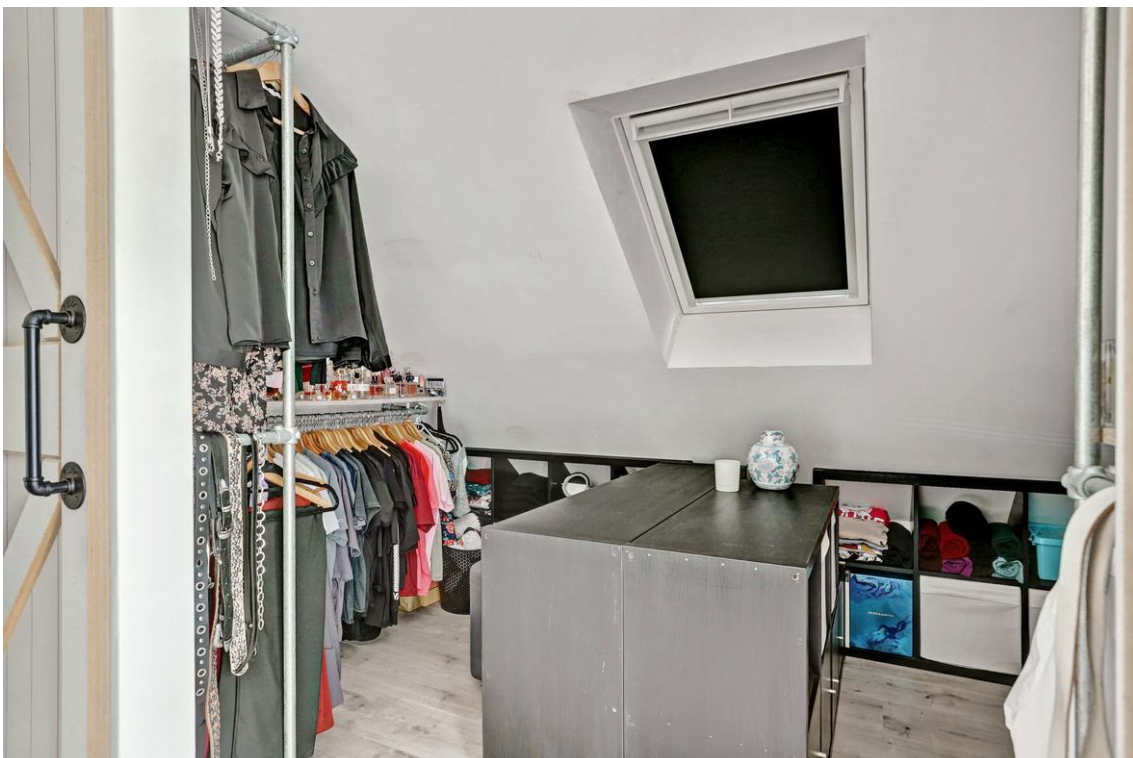



























Kadastrale kaart

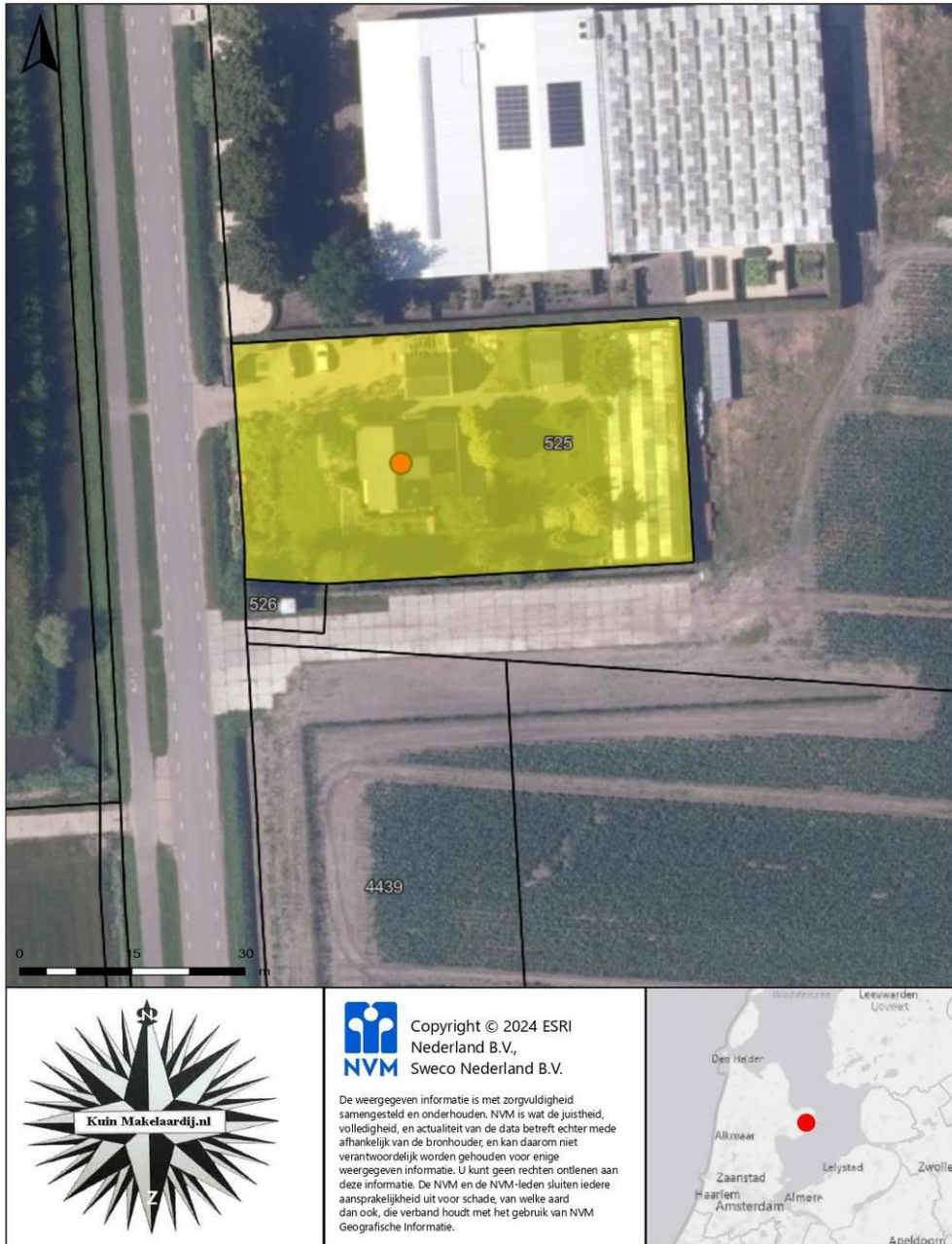

Begane grond ter indicatie



Begane Grond

Deze plattegrond dient ter indicatie.
Er kunnen geen rechten aan ontleend worden.

Eerste verdieping ter indicatie

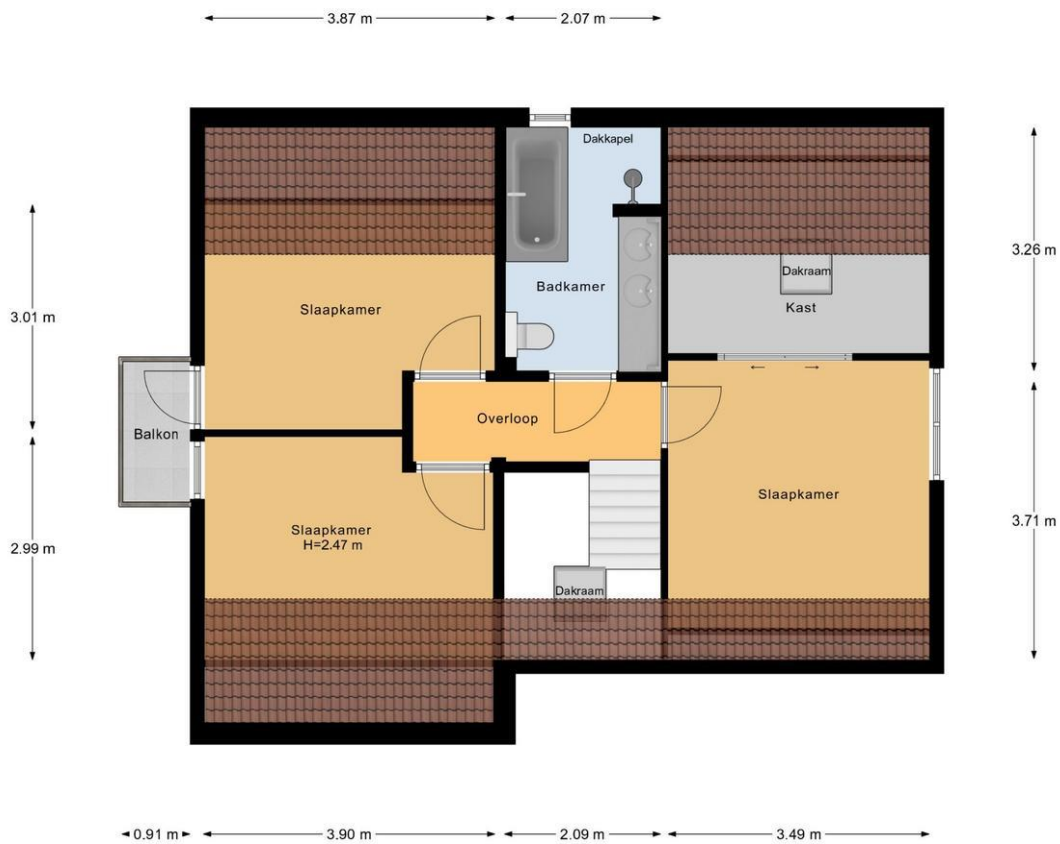

1e Verdieping

Deze plattegrond dient ter indicatie.
Er kunnen geen rechten aan ontleend worden.

Zolder ter indicatie

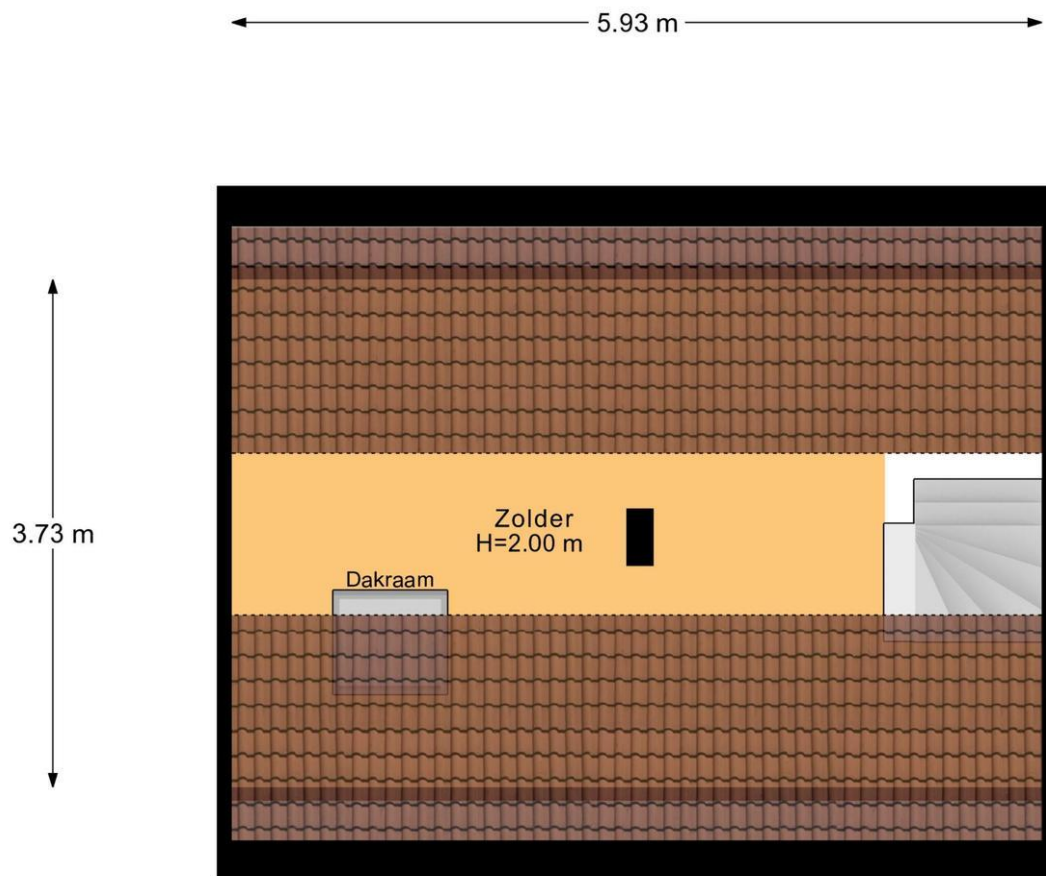

Garage Verdieping

Deze plattegrond dient ter indicatie.
Er kunnen geen rechten aan ontleend worden.

Garage ter indicatie

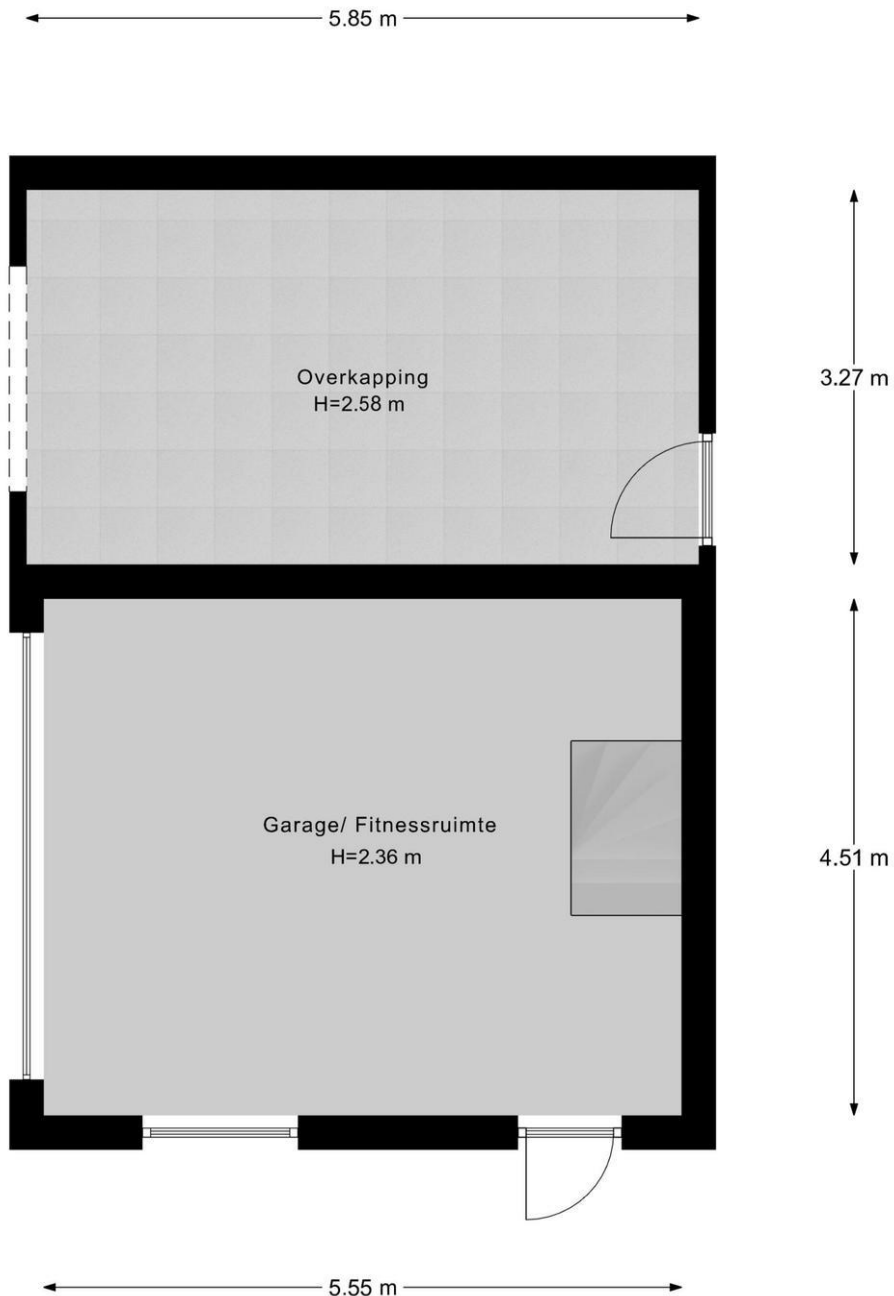

Deze plattegrond dient ter indicatie.
Er kunnen geen rechten aan ontleend worden.

Garage Begane Grond

Overkapping ter indicatie

← 5.15 m →

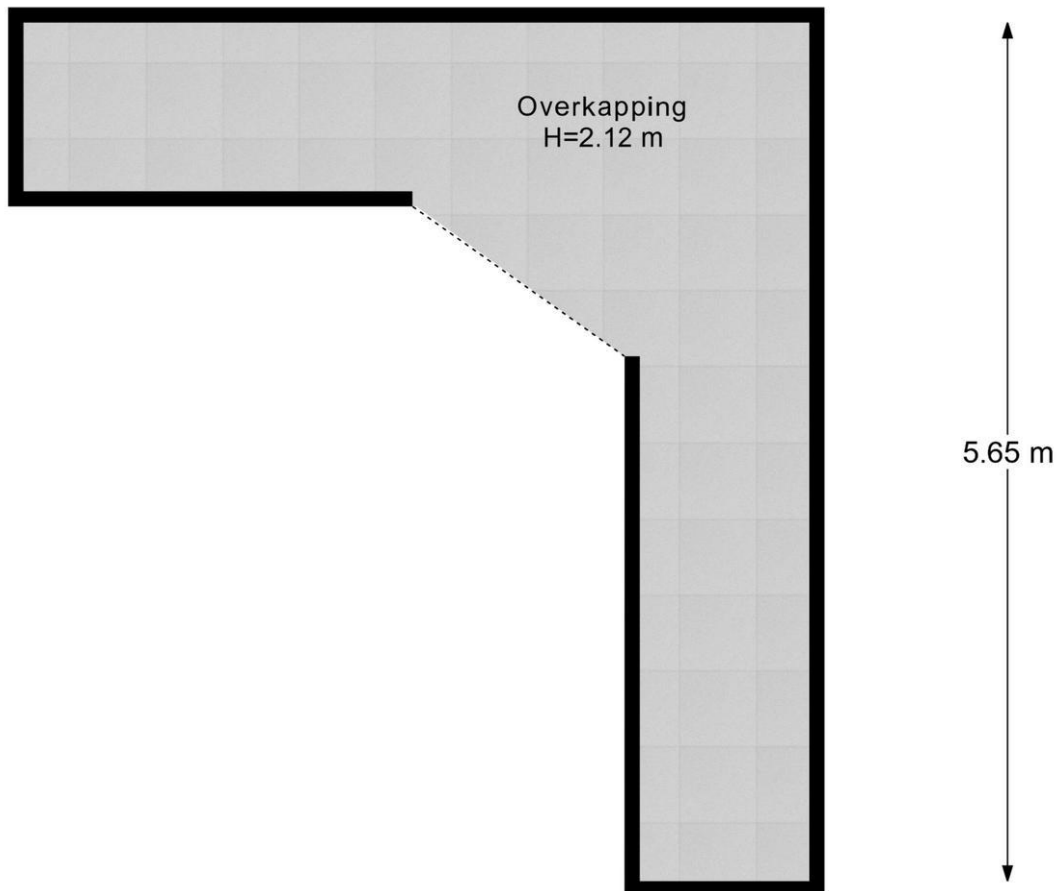

Deze plattegrond dient ter indicatie.
Er kunnen geen rechten aan ontleend worden.

Overkapping

Kas ter indicatie

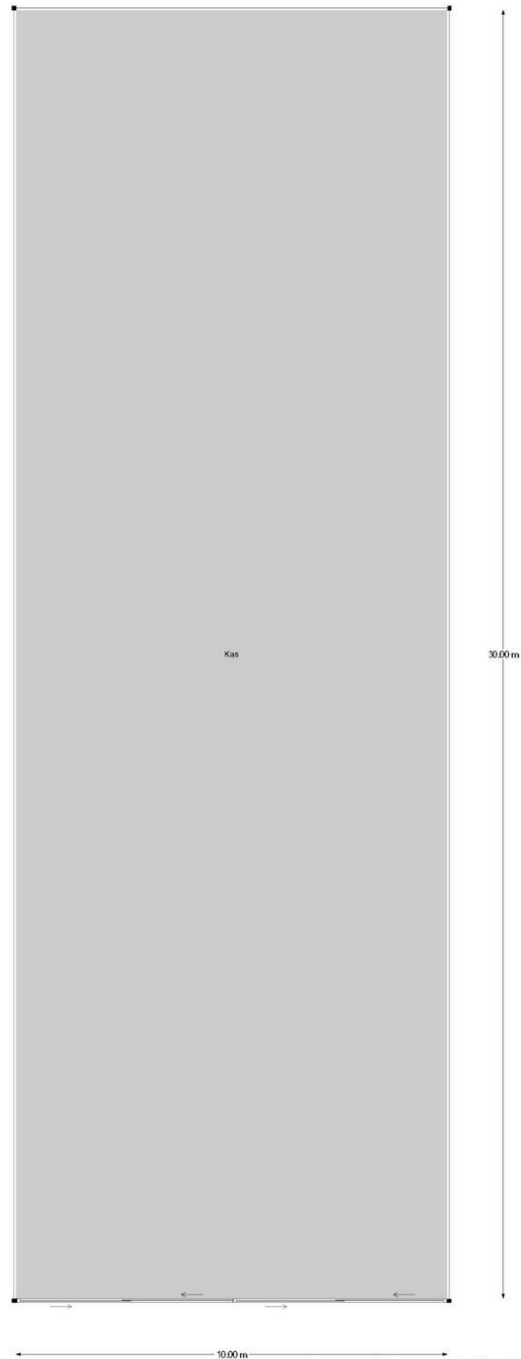

Kas

Deze plattegrond dient ter indicatie.
Er kunnen geen rechten aan ontleend worden.

Konijnenhok ter indicatie

← 4.25 m →

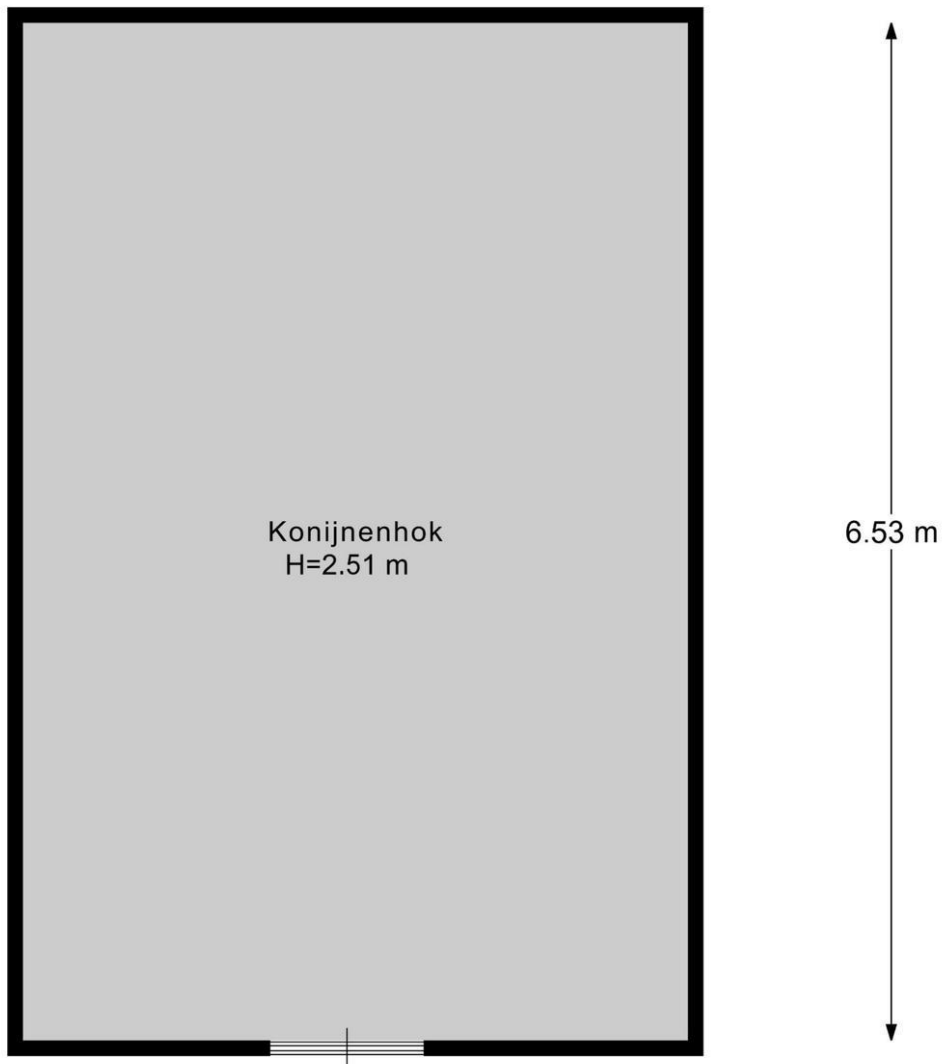

Deze plattegrond dient ter indicatie.
Er kunnen geen rechten aan ontleend worden.

Konijnenhok

Locatie

Adres gegevens	
Adres	Kadijkweg 53
Postcode / plaats	1614 MA Lutjebroek
Provincie	Noord-Holland

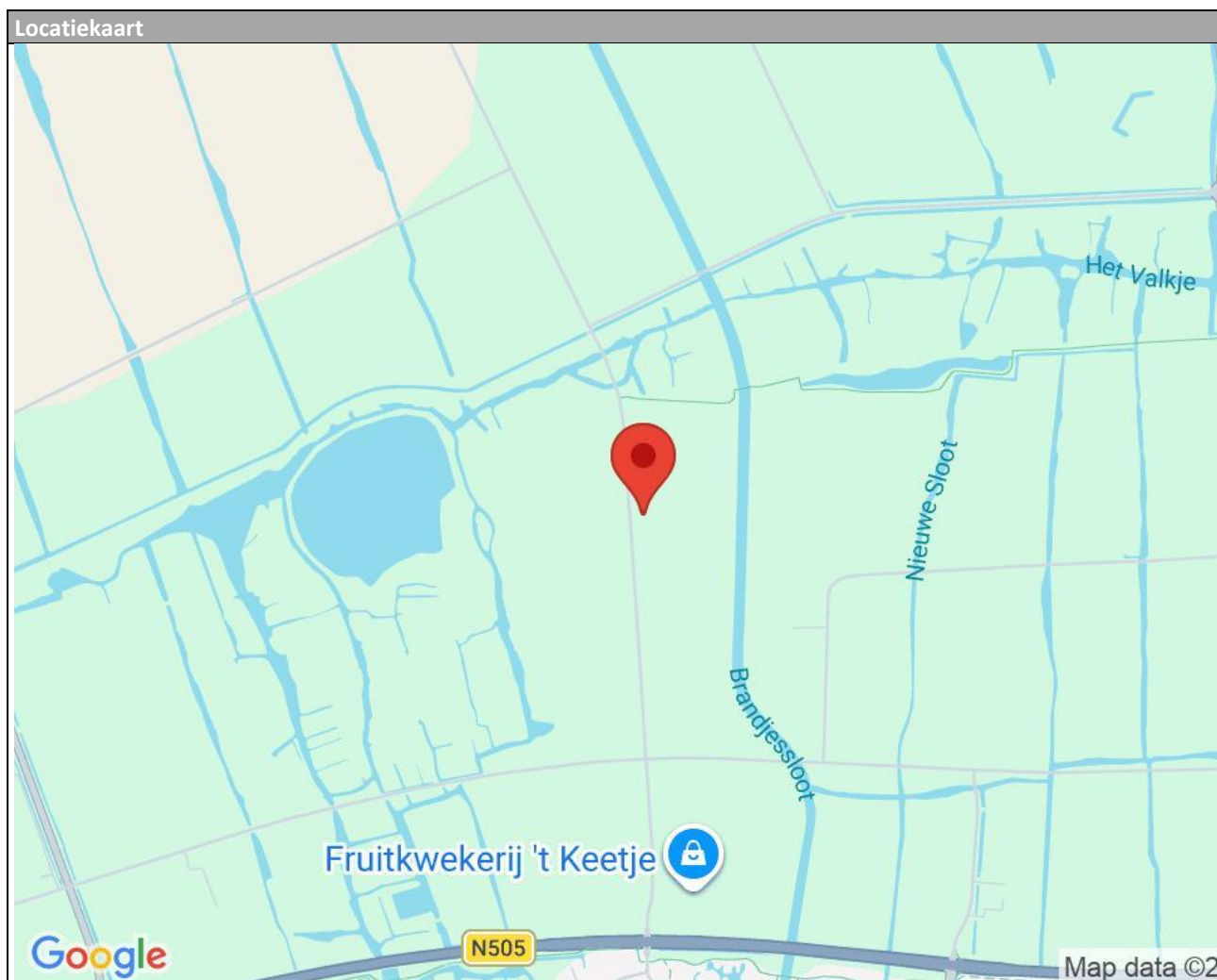

Lijst van zaken

	Blijft achter	Gaat mee	Kan worden overgenomen	n.v.t.
Woning				
<i>Interieur</i>				
Verlichting, te weten:				
- Inbouwspots/dimmers	<input checked="" type="checkbox"/>	<input type="checkbox"/>	<input type="checkbox"/>	<input type="checkbox"/>
- Opbouwspots/armaturen/lampen/dimmers	<input checked="" type="checkbox"/>	<input type="checkbox"/>	<input type="checkbox"/>	<input type="checkbox"/>
- Losse (hang)lampen	<input type="checkbox"/>	<input checked="" type="checkbox"/>	<input type="checkbox"/>	<input type="checkbox"/>
- Kapstokhaken bijkeuken	<input type="checkbox"/>	<input checked="" type="checkbox"/>	<input type="checkbox"/>	<input type="checkbox"/>
-	<input type="checkbox"/>	<input type="checkbox"/>	<input type="checkbox"/>	<input checked="" type="checkbox"/>
(Losse)kasten, legplanken, te weten:				
- Losse kasten	<input type="checkbox"/>	<input checked="" type="checkbox"/>	<input type="checkbox"/>	<input type="checkbox"/>
-	<input type="checkbox"/>	<input type="checkbox"/>	<input type="checkbox"/>	<input checked="" type="checkbox"/>
Raamdecoratie/zonwering binnen, te weten:				
- Gordijnrails	<input type="checkbox"/>	<input type="checkbox"/>	<input type="checkbox"/>	<input checked="" type="checkbox"/>
- Gordijnen	<input type="checkbox"/>	<input type="checkbox"/>	<input type="checkbox"/>	<input checked="" type="checkbox"/>
- Overgordijnen	<input type="checkbox"/>	<input type="checkbox"/>	<input type="checkbox"/>	<input checked="" type="checkbox"/>
- Vitrages	<input type="checkbox"/>	<input type="checkbox"/>	<input type="checkbox"/>	<input checked="" type="checkbox"/>
- Rolgordijnen	<input type="checkbox"/>	<input type="checkbox"/>	<input type="checkbox"/>	<input checked="" type="checkbox"/>
- Lamellen	<input type="checkbox"/>	<input type="checkbox"/>	<input type="checkbox"/>	<input checked="" type="checkbox"/>
- Jaloezieën	<input checked="" type="checkbox"/>	<input type="checkbox"/>	<input type="checkbox"/>	<input type="checkbox"/>
- (Losse) horren/rolhorren	<input checked="" type="checkbox"/>	<input type="checkbox"/>	<input type="checkbox"/>	<input type="checkbox"/>
- Vouwgordijnen	<input type="checkbox"/>	<input type="checkbox"/>	<input checked="" type="checkbox"/>	<input type="checkbox"/>
-	<input type="checkbox"/>	<input type="checkbox"/>	<input type="checkbox"/>	<input checked="" type="checkbox"/>
Vloerdecoratie, te weten:				
- Vloerbedekking	<input type="checkbox"/>	<input type="checkbox"/>	<input type="checkbox"/>	<input checked="" type="checkbox"/>
- Parketvloer	<input type="checkbox"/>	<input type="checkbox"/>	<input type="checkbox"/>	<input checked="" type="checkbox"/>
- Houten vloer(delen)	<input type="checkbox"/>	<input type="checkbox"/>	<input type="checkbox"/>	<input checked="" type="checkbox"/>
- Laminaat	<input checked="" type="checkbox"/>	<input type="checkbox"/>	<input type="checkbox"/>	<input type="checkbox"/>
- Plavuizen	<input checked="" type="checkbox"/>	<input type="checkbox"/>	<input type="checkbox"/>	<input type="checkbox"/>
- PVC	<input checked="" type="checkbox"/>	<input type="checkbox"/>	<input type="checkbox"/>	<input type="checkbox"/>
-	<input type="checkbox"/>	<input type="checkbox"/>	<input type="checkbox"/>	<input checked="" type="checkbox"/>
(Voorzet) openhaard met toebehoren	<input type="checkbox"/>	<input type="checkbox"/>	<input type="checkbox"/>	<input checked="" type="checkbox"/>
Allesbrander	<input type="checkbox"/>	<input type="checkbox"/>	<input type="checkbox"/>	<input checked="" type="checkbox"/>
Houtkachel	<input type="checkbox"/>	<input checked="" type="checkbox"/>	<input type="checkbox"/>	<input type="checkbox"/>
(Gas)kachels	<input type="checkbox"/>	<input type="checkbox"/>	<input type="checkbox"/>	<input checked="" type="checkbox"/>

	Blijft achter	Gaat mee	Kan worden overgenomen	n.v.t.
Designradiator(en)	<input type="checkbox"/>	<input type="checkbox"/>	<input type="checkbox"/>	<input checked="" type="checkbox"/>
Radiatorafwerking	<input checked="" type="checkbox"/>	<input type="checkbox"/>	<input type="checkbox"/>	<input type="checkbox"/>
Overig, te weten:				
- Spiegelwanden	<input type="checkbox"/>	<input checked="" type="checkbox"/>	<input type="checkbox"/>	<input type="checkbox"/>
- Schilderij ophangstelsysteem	<input type="checkbox"/>	<input type="checkbox"/>	<input type="checkbox"/>	<input checked="" type="checkbox"/>
-	<input type="checkbox"/>	<input type="checkbox"/>	<input type="checkbox"/>	<input checked="" type="checkbox"/>
-	<input type="checkbox"/>	<input type="checkbox"/>	<input type="checkbox"/>	<input checked="" type="checkbox"/>
Keuken				
Keukenblok (met bovenkasten)	<input checked="" type="checkbox"/>	<input type="checkbox"/>	<input type="checkbox"/>	<input type="checkbox"/>
Keuken (inbouw)apparatuur, te weten:				
- Kookplaat	<input type="checkbox"/>	<input type="checkbox"/>	<input type="checkbox"/>	<input checked="" type="checkbox"/>
- (Gas)fornuis	<input type="checkbox"/>	<input type="checkbox"/>	<input checked="" type="checkbox"/>	<input type="checkbox"/>
- Afzuigkap	<input checked="" type="checkbox"/>	<input type="checkbox"/>	<input type="checkbox"/>	<input type="checkbox"/>
- Magnetron	<input checked="" type="checkbox"/>	<input type="checkbox"/>	<input type="checkbox"/>	<input type="checkbox"/>
- Oven	<input type="checkbox"/>	<input type="checkbox"/>	<input type="checkbox"/>	<input checked="" type="checkbox"/>
- Combi-oven/combimagnetron	<input checked="" type="checkbox"/>	<input type="checkbox"/>	<input type="checkbox"/>	<input type="checkbox"/>
- Koelkast	<input checked="" type="checkbox"/>	<input type="checkbox"/>	<input type="checkbox"/>	<input type="checkbox"/>
- Vriezer	<input checked="" type="checkbox"/>	<input type="checkbox"/>	<input type="checkbox"/>	<input type="checkbox"/>
- Koel-vriescombinatie	<input checked="" type="checkbox"/>	<input type="checkbox"/>	<input type="checkbox"/>	<input type="checkbox"/>
- Vaatwasser	<input checked="" type="checkbox"/>	<input type="checkbox"/>	<input type="checkbox"/>	<input type="checkbox"/>
- Quooker	<input type="checkbox"/>	<input type="checkbox"/>	<input type="checkbox"/>	<input checked="" type="checkbox"/>
- Koffiezetapparaat	<input checked="" type="checkbox"/>	<input type="checkbox"/>	<input type="checkbox"/>	<input type="checkbox"/>
-	<input type="checkbox"/>	<input type="checkbox"/>	<input type="checkbox"/>	<input checked="" type="checkbox"/>
-	<input type="checkbox"/>	<input type="checkbox"/>	<input type="checkbox"/>	<input checked="" type="checkbox"/>
Keukenaccessoires, te weten:				
-	<input type="checkbox"/>	<input type="checkbox"/>	<input type="checkbox"/>	<input checked="" type="checkbox"/>
-	<input type="checkbox"/>	<input type="checkbox"/>	<input type="checkbox"/>	<input checked="" type="checkbox"/>
Sanitair/sauna				
Toilet met de volgende toebehoren:				
- Toilet	<input checked="" type="checkbox"/>	<input type="checkbox"/>	<input type="checkbox"/>	<input type="checkbox"/>
- Toilethouder	<input checked="" type="checkbox"/>	<input type="checkbox"/>	<input type="checkbox"/>	<input type="checkbox"/>
- Toiletborstel(houder)	<input checked="" type="checkbox"/>	<input type="checkbox"/>	<input type="checkbox"/>	<input type="checkbox"/>
- Fontein	<input checked="" type="checkbox"/>	<input type="checkbox"/>	<input type="checkbox"/>	<input type="checkbox"/>
-	<input type="checkbox"/>	<input type="checkbox"/>	<input type="checkbox"/>	<input checked="" type="checkbox"/>
-	<input type="checkbox"/>	<input type="checkbox"/>	<input type="checkbox"/>	<input checked="" type="checkbox"/>
Badkamer met de volgende toebehoren:				
- Ligbad	<input checked="" type="checkbox"/>	<input type="checkbox"/>	<input type="checkbox"/>	<input type="checkbox"/>
- Jacuzzi/whirlpool	<input type="checkbox"/>	<input type="checkbox"/>	<input type="checkbox"/>	<input checked="" type="checkbox"/>
- Douche (cabine/scherm)	<input type="checkbox"/>	<input type="checkbox"/>	<input type="checkbox"/>	<input checked="" type="checkbox"/>

	Blijft achter	Gaat mee	Kan worden overgenomen	n.v.t.
- Wastafel	<input checked="" type="checkbox"/>	<input type="checkbox"/>	<input type="checkbox"/>	<input type="checkbox"/>
- Wastafelmeubel	<input checked="" type="checkbox"/>	<input type="checkbox"/>	<input type="checkbox"/>	<input type="checkbox"/>
- Planchet	<input type="checkbox"/>	<input type="checkbox"/>	<input type="checkbox"/>	<input checked="" type="checkbox"/>
- Toiletkast	<input checked="" type="checkbox"/>	<input type="checkbox"/>	<input type="checkbox"/>	<input type="checkbox"/>
- Toilet	<input checked="" type="checkbox"/>	<input type="checkbox"/>	<input type="checkbox"/>	<input type="checkbox"/>
- Toiletrolhouder	<input checked="" type="checkbox"/>	<input type="checkbox"/>	<input type="checkbox"/>	<input type="checkbox"/>
- Toiletborstel(houder)	<input checked="" type="checkbox"/>	<input type="checkbox"/>	<input type="checkbox"/>	<input type="checkbox"/>
- De spiegel	<input type="checkbox"/>	<input checked="" type="checkbox"/>	<input type="checkbox"/>	<input type="checkbox"/>
-	<input type="checkbox"/>	<input type="checkbox"/>	<input type="checkbox"/>	<input checked="" type="checkbox"/>
Sauna met toebehoren	<input type="checkbox"/>	<input type="checkbox"/>	<input type="checkbox"/>	<input checked="" type="checkbox"/>
	<input type="checkbox"/>	<input type="checkbox"/>	<input type="checkbox"/>	<input checked="" type="checkbox"/>
<i>Exterieur/installaties/veiligheid/energiebesparing</i>				
Schotel/antenne	<input type="checkbox"/>	<input type="checkbox"/>	<input type="checkbox"/>	<input checked="" type="checkbox"/>
Brievenbus	<input checked="" type="checkbox"/>	<input type="checkbox"/>	<input type="checkbox"/>	<input type="checkbox"/>
(Voordeur)bel	<input type="checkbox"/>	<input type="checkbox"/>	<input type="checkbox"/>	<input checked="" type="checkbox"/>
Alarminstallatie	<input type="checkbox"/>	<input type="checkbox"/>	<input type="checkbox"/>	<input checked="" type="checkbox"/>
(Veiligheids)sloten en overige inbraakpreventie	<input checked="" type="checkbox"/>	<input type="checkbox"/>	<input type="checkbox"/>	<input type="checkbox"/>
Rookmelders	<input checked="" type="checkbox"/>	<input type="checkbox"/>	<input type="checkbox"/>	<input type="checkbox"/>
Screens/rolluiken	<input type="checkbox"/>	<input type="checkbox"/>	<input type="checkbox"/>	<input checked="" type="checkbox"/>
CV met toebehoren	<input type="checkbox"/>	<input type="checkbox"/>	<input type="checkbox"/>	<input checked="" type="checkbox"/>
(Klok)thermostaat	<input checked="" type="checkbox"/>	<input type="checkbox"/>	<input type="checkbox"/>	<input type="checkbox"/>
Warmwatervoorziening, te weten:				
- Via CV-installatie	<input checked="" type="checkbox"/>	<input type="checkbox"/>	<input type="checkbox"/>	<input type="checkbox"/>
- Boiler	<input type="checkbox"/>	<input type="checkbox"/>	<input type="checkbox"/>	<input checked="" type="checkbox"/>
- Close-in boiler	<input type="checkbox"/>	<input type="checkbox"/>	<input type="checkbox"/>	<input checked="" type="checkbox"/>
- Geiser	<input type="checkbox"/>	<input type="checkbox"/>	<input type="checkbox"/>	<input checked="" type="checkbox"/>
-	<input type="checkbox"/>	<input type="checkbox"/>	<input type="checkbox"/>	<input checked="" type="checkbox"/>
-	<input type="checkbox"/>	<input type="checkbox"/>	<input type="checkbox"/>	<input checked="" type="checkbox"/>
Mechanische ventilatie	<input type="checkbox"/>	<input type="checkbox"/>	<input type="checkbox"/>	<input checked="" type="checkbox"/>
Luchtbehandeling	<input type="checkbox"/>	<input type="checkbox"/>	<input type="checkbox"/>	<input checked="" type="checkbox"/>
Airconditioning met toebehoren (aantal:)	<input checked="" type="checkbox"/>	<input type="checkbox"/>	<input type="checkbox"/>	<input type="checkbox"/>
Isolatievoorzieningen (voorzetramen/radiatorfolie etc.), te weten:				
-	<input type="checkbox"/>	<input type="checkbox"/>	<input type="checkbox"/>	<input checked="" type="checkbox"/>
-	<input type="checkbox"/>	<input type="checkbox"/>	<input type="checkbox"/>	<input checked="" type="checkbox"/>
Telefoonaansluiting/internetaansluiting	<input type="checkbox"/>	<input type="checkbox"/>	<input type="checkbox"/>	<input checked="" type="checkbox"/>
Veiligheidsschakelaar wasautomaat	<input type="checkbox"/>	<input checked="" type="checkbox"/>	<input type="checkbox"/>	<input type="checkbox"/>
Waterslot wasautomaat	<input type="checkbox"/>	<input type="checkbox"/>	<input type="checkbox"/>	<input checked="" type="checkbox"/>
Zonnepanelen	<input type="checkbox"/>	<input type="checkbox"/>	<input type="checkbox"/>	<input checked="" type="checkbox"/>
	<input type="checkbox"/>	<input type="checkbox"/>	<input type="checkbox"/>	<input checked="" type="checkbox"/>
	<input type="checkbox"/>	<input type="checkbox"/>	<input type="checkbox"/>	<input checked="" type="checkbox"/>

	Blijft achter	Gaat mee	Kan worden overgenomen	n.v.t.
Tuin				
<i>Inrichting</i>				
Tuinaanleg/bestrating	<input checked="" type="checkbox"/>	<input type="checkbox"/>	<input type="checkbox"/>	<input type="checkbox"/>
Bepanting	<input type="checkbox"/>	<input type="checkbox"/>	<input type="checkbox"/>	<input checked="" type="checkbox"/>
Sommige bepanting	<input type="checkbox"/>	<input checked="" type="checkbox"/>	<input type="checkbox"/>	<input type="checkbox"/>
<i>Verlichting/installaties</i>				
Buitenverlichting	<input checked="" type="checkbox"/>	<input type="checkbox"/>	<input type="checkbox"/>	<input type="checkbox"/>
Tijd- of schemerschakelaar/bewegingsmelder	<input checked="" type="checkbox"/>	<input type="checkbox"/>	<input type="checkbox"/>	<input type="checkbox"/>
	<input type="checkbox"/>	<input type="checkbox"/>	<input type="checkbox"/>	<input checked="" type="checkbox"/>
<i>Bebouwing</i>				
Tuinhuus/buitenberging	<input type="checkbox"/>	<input type="checkbox"/>	<input type="checkbox"/>	<input checked="" type="checkbox"/>
Kasten/werkbank in tuinhuus/berging	<input type="checkbox"/>	<input type="checkbox"/>	<input type="checkbox"/>	<input checked="" type="checkbox"/>
(Broei)kas	<input type="checkbox"/>	<input type="checkbox"/>	<input type="checkbox"/>	<input checked="" type="checkbox"/>
werkbank kas	<input type="checkbox"/>	<input checked="" type="checkbox"/>	<input type="checkbox"/>	<input type="checkbox"/>
Keukenblok in de schuur	<input type="checkbox"/>	<input checked="" type="checkbox"/>	<input type="checkbox"/>	<input type="checkbox"/>
<i>Overig</i>				
Overige tuin, te weten:				
- (Sier)hek	<input checked="" type="checkbox"/>	<input type="checkbox"/>	<input type="checkbox"/>	<input type="checkbox"/>
- Vlaggenmast(houder)	<input type="checkbox"/>	<input type="checkbox"/>	<input type="checkbox"/>	<input checked="" type="checkbox"/>
- Vlaggenmasthouder aan de woning	<input checked="" type="checkbox"/>	<input type="checkbox"/>	<input type="checkbox"/>	<input type="checkbox"/>
- Vlaggenmasthouder paal	<input type="checkbox"/>	<input checked="" type="checkbox"/>	<input type="checkbox"/>	<input type="checkbox"/>
<i>Overig</i>				
Zijn er zaken die geen eigendom zijn van verkoper omdat er sprake is van een leasecontract. Zo ja, neemt verkoper de zaak mee of moet het betreffende contract worden overgenomen?	Ja	Nee	Gaat mee	Moet worden overgenomen
CV/geiser/boiler	<input type="checkbox"/>	<input checked="" type="checkbox"/>	<input type="checkbox"/>	<input type="checkbox"/>
Keuken/tuin/kozijnen	<input type="checkbox"/>	<input checked="" type="checkbox"/>	<input type="checkbox"/>	<input type="checkbox"/>
Intelligente thermostaten e.d.	<input type="checkbox"/>	<input checked="" type="checkbox"/>	<input type="checkbox"/>	<input type="checkbox"/>
Stadsverwarming	<input type="checkbox"/>	<input checked="" type="checkbox"/>	<input type="checkbox"/>	<input type="checkbox"/>
Zonnepanelen	<input type="checkbox"/>	<input checked="" type="checkbox"/>	<input type="checkbox"/>	<input type="checkbox"/>
	<input type="checkbox"/>	<input checked="" type="checkbox"/>	<input type="checkbox"/>	<input type="checkbox"/>
	<input type="checkbox"/>	<input checked="" type="checkbox"/>	<input type="checkbox"/>	<input type="checkbox"/>
Bijlage(n) over te nemen contracten:				
-				
-				



Welkom bij Kuin Makelaardij,

Hét makelaarskantoor in West-Friesland waar persoonlijke en professionele begeleiding centraal staat, onder leiding van register makelaar / taxateur Allard Kuin, ervaring sinds 1999 in de makelaardij. Qua service, aanpak en creatieve oplossingen uw partner voor aankoop, verkoop, deskundige taxaties en vastgoedmanagement.

Voor de verkoop of aankoop van een woning of bedrijf komen vele juridische, financiële en bouwtechnische zaken aan de orde. Hieronder hebben wij voor u uiteen gezet hoe u bepaalde termen of uitingen moet opvatten.

Uitbrengen van biedingen:

De verkopers en diens makelaar hebben een mededelingsplicht. U heeft als aspirant koper echter ook onderzoeksplicht en dient zelf na te (laten) gaan of het object aan de door u te stellen eisen voldoet. Wij adviseren u als aspirant koper een aankopend NVM-makelaar in te schakelen. Indien aspirant koper zich niet laat vertegenwoordigen door een NVM-makelaar, gaan verkoper en diens makelaar er vanuit dat aspirant koper voldoende ter zake kundig is en al het nodige onderzoek heeft verricht. Biedingen dienen bij voorkeur schriftelijk te worden bevestigd, dit om onduidelijkheden voor beide partijen op voorhand te voorkomen. U kunt ons dag en nacht mailen op info@kuinmakelaardij.nl

Bij het aangaan van de onderhandelingen door de aspirant koper dient deze de verkopend makelaar desgewenst naar genoegen aan te kunnen tonen dat het onderliggende voorstel voldoende financieel is gewaarborgd. Biedingen blijven van kracht tot het moment waarop de verkopend makelaar antwoordt met acceptatie, het uitbrengen van een ander voorstel of door afwijzing van het aan aspirant koper uitgebrachte voorstel, tenzij aspirant koper zijn gedane voorstel intrekt.

Details

Opdrachtgever stelt uitdrukkelijk dat een verkoop niet eerder tot stand is gekomen nadat niet alleen over de koopsom maar ook over zaken als (datum oplevering, roerende zaken etc.) overeenstemming is bereikt.

Voorbehoud

Een eventueel door de koper te maken voorbehoud (b.v. financieringsvoorbehoud, bouwtechnoekering etc.) wordt alleen in de koopovereenkomst opgenomen indien deze bij de onderhandeling is overeengekomen.

Waarborgsom

In de koopovereenkomst zal een waarborgsom worden opgenomen, van 10% van de koopsom.

Bewoning

Indien het object nimmer door de verkoper is bewoond (bijv. bij erfgenamen) dan zal aan de akte de volgende clause worden toegevoegd:

Verkoper heeft koper uitdrukkelijk geattendeerd op het feit dat hij het verkochte nooit zelf feitelijk heeft gebruikt en dat hij derhalve koper niet heeft kunnen informeren over eigenschappen van c.q. gebreken aan het verkochte waarvan hij op de hoogte zou zijn geweest als hij het verkochte zelf feitelijk had gebruikt. In dit kader zijn partijen uitdrukkelijk overeengekomen dat dergelijke eigenschappen c.q. gebreken voor risico en rekening van koper komen en dat bij de vaststelling van de koopsom hiermee rekening is gehouden. Om dit risico te beperken heeft verkoper koper in de gelegenheid gesteld een bouwkundige inspectie uit te doen voeren. Van deze mogelijkheid heeft koper **wel/geen** gebruik gemaakt.

Milieu

Bij recherche is niet gebleken dat de locatie voorkomt op de overzichten ten laste van de Wet Bodembescherming. De kandidaat koper wordt in de gelegenheid gesteld, op zijn/ haar kosten, tot het doen laten uitvoeren van een KIWA-gecertificeerd bodem- of grondonderzoek. Deze mogelijkheid kan als ontbindende voorwaarde in de koopakte worden opgenomen.

Asbest

In de onroerende zaak kunnen asbesthoudende stoffen aanwezig zijn. Bij eventuele verwijdering van asbesthoudende stoffen dienen op grond van milieuwetgeving speciale maatregelen te worden genomen. Verkoper is gevrijwaard voor alle aansprakelijkheid die uit de aanwezigheid van enig asbest in de onroerende zaak kan voortvloeien.

Voorbehoud

Hoewel er gestreefd is naar een zo zorgvuldig mogelijke weergave van de beschikbare gegevens moet er van uitgegaan worden dat de informatie in deze brochure slechts indicatief is. De gegevens (bedragen, jaartallen,

bouwtekeningen/plattegronden, maten, omschrijvingen etc.) kunnen zijn verkregen door mondelinge overdracht. Aan deze brochure kunnen geen rechten worden ontleend.

Erfdienstbaarheden

Indien er op de woning c.q. het perceel erfdienstbaarheden, kwalitatieve verplichtingen en/of andere bedingen rusten, gaan deze over op de koper en worden als bijlage behorende bij de koopakte gesteld, meestal in de vorm van een kopie eigendomsbewijs.

Ouderdom

Indien een woning niet voldoet aan de eisen die op het moment van de koop worden gesteld in het bouwbesluit dan zal naar aanleiding daarvan de volgende clausule (of een gedeelte daarvan) aan de koopakte worden toegevoegd:

Koper verklaart ermee bekend te zijn, dat de onroerende zaak meer dan.... jaar oud is, wat betekent dat de eisen die aan de bouwkwaliteit gesteld mogen worden aanzienlijk lager liggen dan bij nieuwe woningen.

Tenzij de verkoper de kwaliteit hiervan gegarandeerd heeft, staat hij niet in voor de funderingen, de vloeren, de leidingen, voor de electriciteit, water en gas, de riolering en de afwezigheid van enig ongedierte c.q. schimmels (zoals bijvoorbeeld houtworm, boktor, zwam etc.). Bouwkundige kwaliteits-gebreken worden geacht niet belemmerend te werken op het in artikel 6.3 van de koopakte omschreven woongebruik."

Verdere informatie

Alle verdere relevante informatie is op verzoek toe te sturen. In veel gevallen kunnen fotokopieën van de voorhanden zijnde informatie worden verkregen.

Hypotheek en Verzekeringen

In uw leven draait het om zekerheid. De zekerheid van voldoende inkomen, van onbezorgd woongenot en een goed pensioen. Ook is helaas voor veel mensen de financiering van een woning heel onoverzichtelijk, de basis van uw nieuwe financiële situatie. Bij dit soort kwesties verwijzen wij u dan ook graag door naar een professionele bemiddelaar zodat de financiering van een woning én de persoonlijke financiën geen stresssituatie worden maar een weloverwogen keuze, zodat u weet waar u ja tegen zegt!

De tussenpersonen staan voor iedereen klaar die op zoek zijn naar een betrouwbaar, duidelijk en vooral persoonlijk hypotheek en/of verzekeringenadvies.

Advies van een tussenpersoon betekent voor u:

- Persoonlijk en deskundig advies.
- Kwaliteit en zekerheid door Erkende hypotheek en verzekeringsadviseurs.
- Keuze uit vrijwel alle landelijke banken en verzekeraars.
- De scherpste rentetarieven.
- Contact op de momenten dat het u, het beste uit komt.
- Laat uw hypotheek en financiële toekomst een weloverwogen keuze zijn en neem contact met ons op voor

een **vrijblijvend** advies van de tussenpersonen.

Zoals u ziet werken wij samen met gerenommeerde bemiddelaars in hypotheek en verzekeringen. Daarover vertellen wij u graag meer. U kunt ons hiervoor bellen op 0228 59 22 53 of mailen via info@kuinmakelaardij.nl. Wij regelen graag een afspraak voor u met een gratis en vrijblijvend adviesgesprek. Bij u thuis of op kantoor.



**Kuin Makelaardij
Visserspad 1
1619 GB, ANDIJK
Tel: (0228) 59 22 53**

E-mail: info@kuinmakelaardij.nl