

TE KOOP

Kokhaanhof 10

's-Gravenhage



Vraagprijs

€ 719.500

kosten koper

WAAR VIND IK WAT?

Omschrijving van de woning	3
Foto's	5
Plattegrond	18
Kenmerken	22
Zakenlijst	25
Huis op de kaart	26
Algemene informatie	27
Bijzondere bepalingen	27
Informatie voor kopers	28

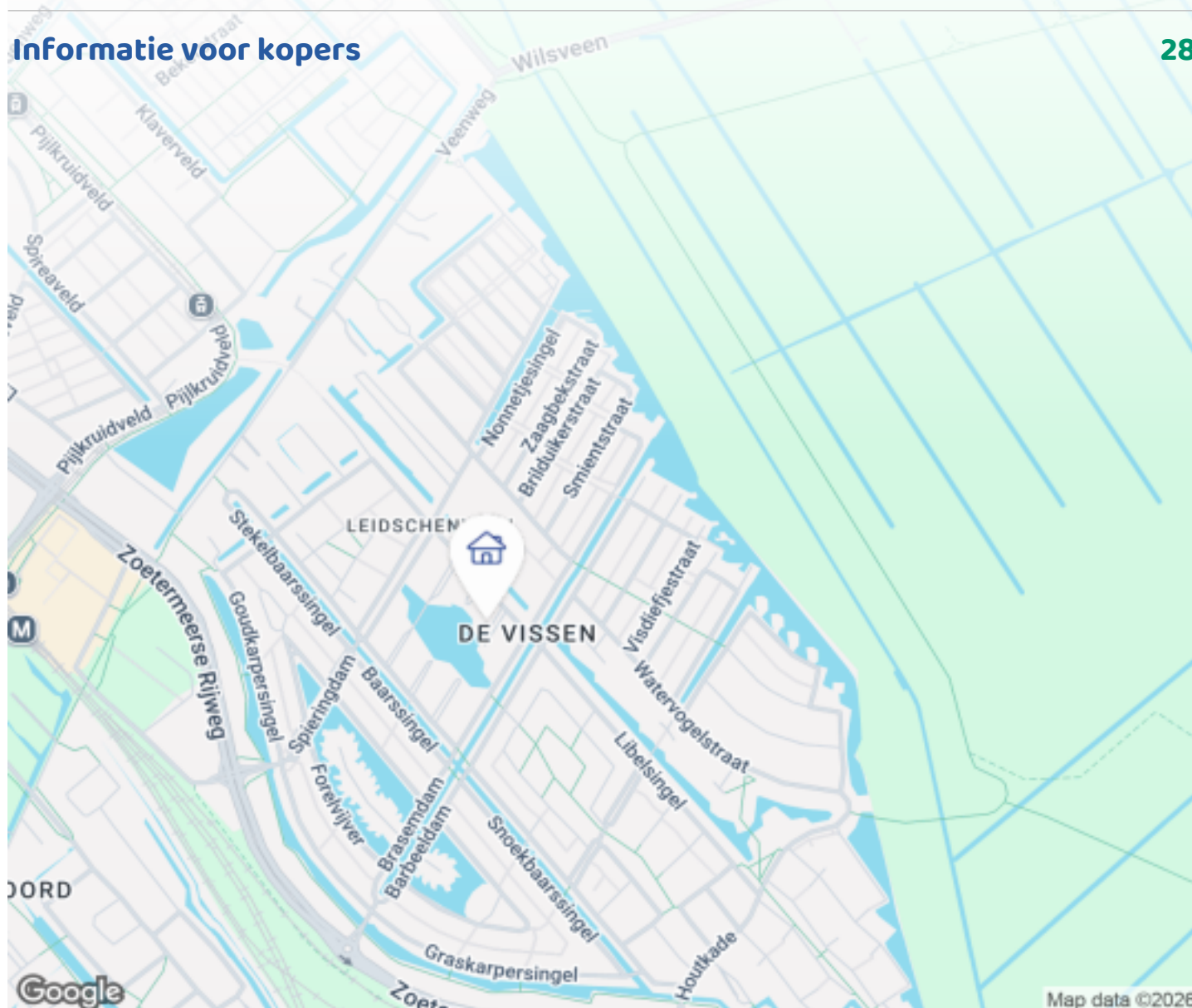

Woningbrochure: Kokhaanhof 10, 's-Gravenhage

www.makelaarsland.nl | 088 200 2000 | info@makelaarsland.nl

OMSCHRIJVING VAN DE WONING



***** KOKHAANHOF 10 TE DEN HAAG - WIJK "DE
VISSER" in LEIDSCHENVEEN MET ENERGIELABEL A+

Toekomstbestendig duurzame en geheel gasvrije woning met energielabel A+, 5 ruime slaapkamers en 2 badkamers, een serre met verwarming en een diepe zonnige achtertuin.

Bent u op zoek naar een toekomstbestendig verrassend ruime, instapklare en duurzame woning met energielabel A+ met volledig elektrische warmtepomp? Dit huis heeft een woonoppervlakte van ca. 152m² en maar liefst 5 ruime slaapkamers op de 1ste en 2e etage, met op beide verdiepingen een heerlijke badkamer inclusief toilet. Vanuit 3 slaapkamers heeft u uitzicht op een mooie waterpartij. Daarnaast heeft dit huis 14 zonnepanelen en een diepe zonnige achtertuin met een goede indeling.

Hier woon je rustig en groen, met scholen,

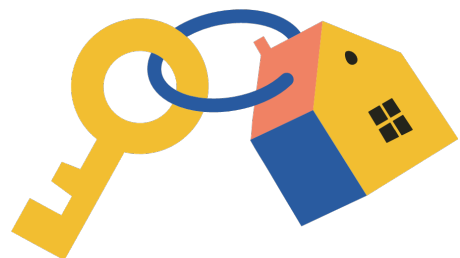

Woningbrochure: Kokhaanhof 10, 's-Gravenhage

www.makelaarsland.nl | 088 200 2000 | info@makelaarsland.nl

OMSCHRIJVING VAN DE WONING

kinderopvang, openbaar vervoer en uitvalswegen op korte afstand. De Mall of the Netherlands is bereikbaar op fietsafstand en dat geldt ook voor de nieuwe Driemanspolder, een mooi natuurgebied waar je kan fietsen of wandelen. Ook de British School en de winkels voor de dagelijkse boodschappen bevinden zich in de nabije omgeving.

Indeling

Begane grond

Via de verzorgde entree kom je in de hal met meterkast, modern toilet met fontein en trapopgang. De ruime en lichte woonkamer met gezellige gelhaard en een schuifpui naar de serre-aanbouw. Deze serre met pallet kachel en groot dakraam vormt een heerlijke extra leefruimte met veel lichtinval. De moderne keuken is bereikbaar via een stijlvolle stalen schuifdeur en is uitgevoerd met diverse inbouwapparatuur, waaronder een vaatwasser, koelkast, vriezer, inductiekookplaat met afzuiging en is in 2020 vernieuwd met nieuwe apparatuur en kastwerk. De benedenverdieping is in 2023 geheel voorzien van een pvc visgraat vloer. De zonnige achtertuin op het noord/westen beschikt over een zonnescherm, achterom en een ruime houten berging.

Eerste verdieping

Overloop met toegang tot drie ruime slaapkamers en een separate technische ruimte met een elektrische warmtepomp (Remeha Mercuria, 2023), mechanische ventilatie en omvormer voor de 14 zonnepanelen. Een zeer luxe badkamer met dubbele wastafel, ruime inloopdouche en ligbad.

Tweede verdieping (opgebouwd in 2023)

Volwaardige extra verdieping met twee royale slaapkamers, beide voorzien van praktische inloopkasten. De gehele verdieping beschikt over een luxe pvc visgraatvloer. Daarnaast is hier een moderne tweede badkamer gerealiseerd met inloopdouche, wastafelmeubel, handdoekradiator en toilet.

Bijzonderheden

- Energielabel A+
- Gelegen op eigen grond
- Woonoppervlakte ca. 152 m²
- Perceeloppervlakte ca. 121 m²
- Bouwjaar 2003
- Uitbouw begane grond (serre)
- Tweede verdieping gerealiseerd in 2023
- 5 ruime slaapkamers
- 2 moderne badkamers
- 14 zonnepanelen
- Warmtepomp (2023)
- Gasvrij
- Energievriendelijk en instap klaar
- Zonnige diepe tuin

Oplevering in overleg

Een ideale gezinswoning op een fantastische locatie waar ruimte, comfort en duurzaamheid samenkomen. Plan snel een bezichtiging en ervaar het zelf!



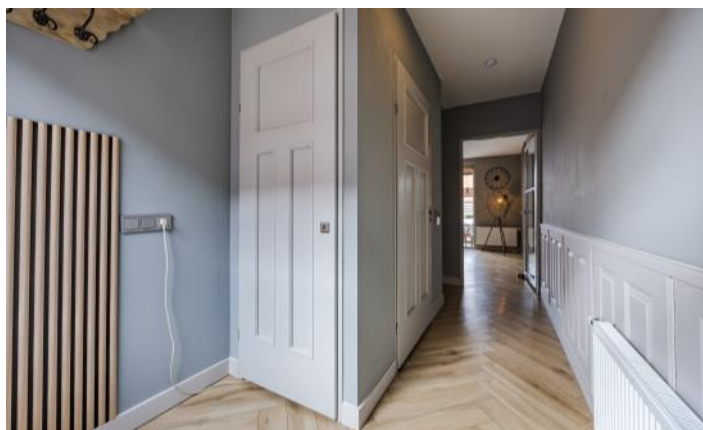

FOTO'S





FOTO'S







FOTO'S

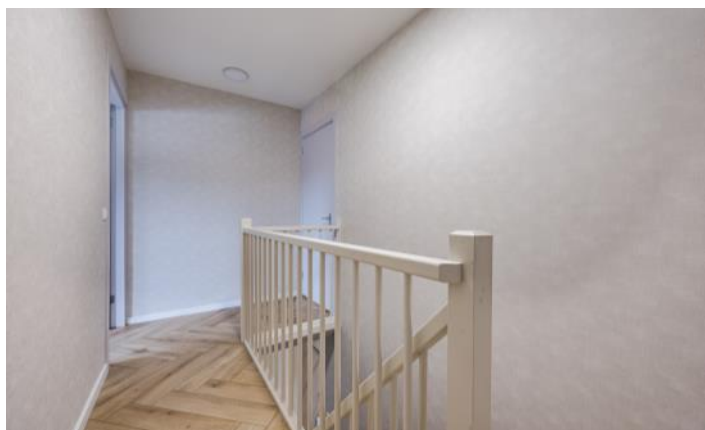





FOTO'S





FOTO'S





PLATTEGROND

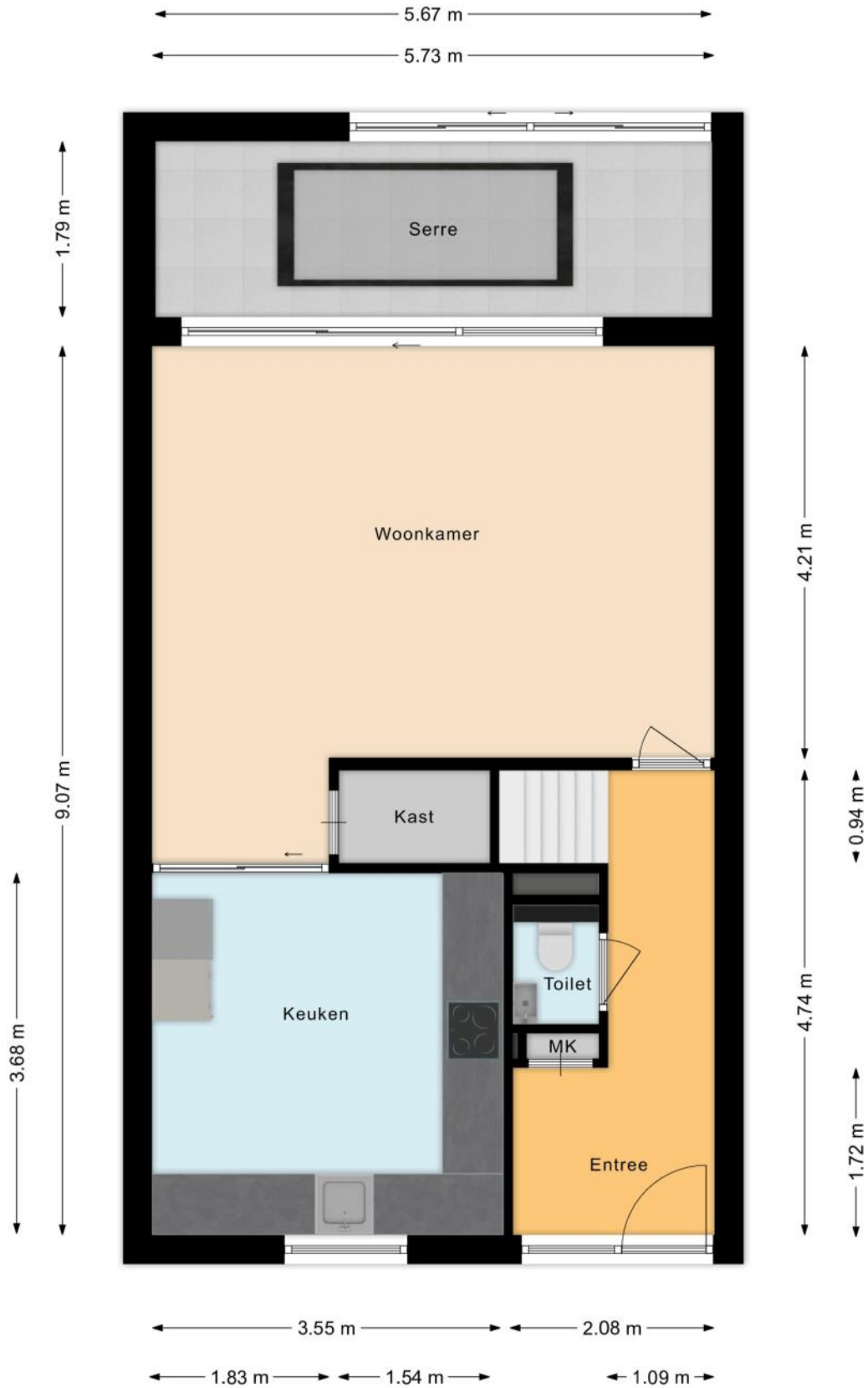

PLATTEGROND



PLATTEGROND

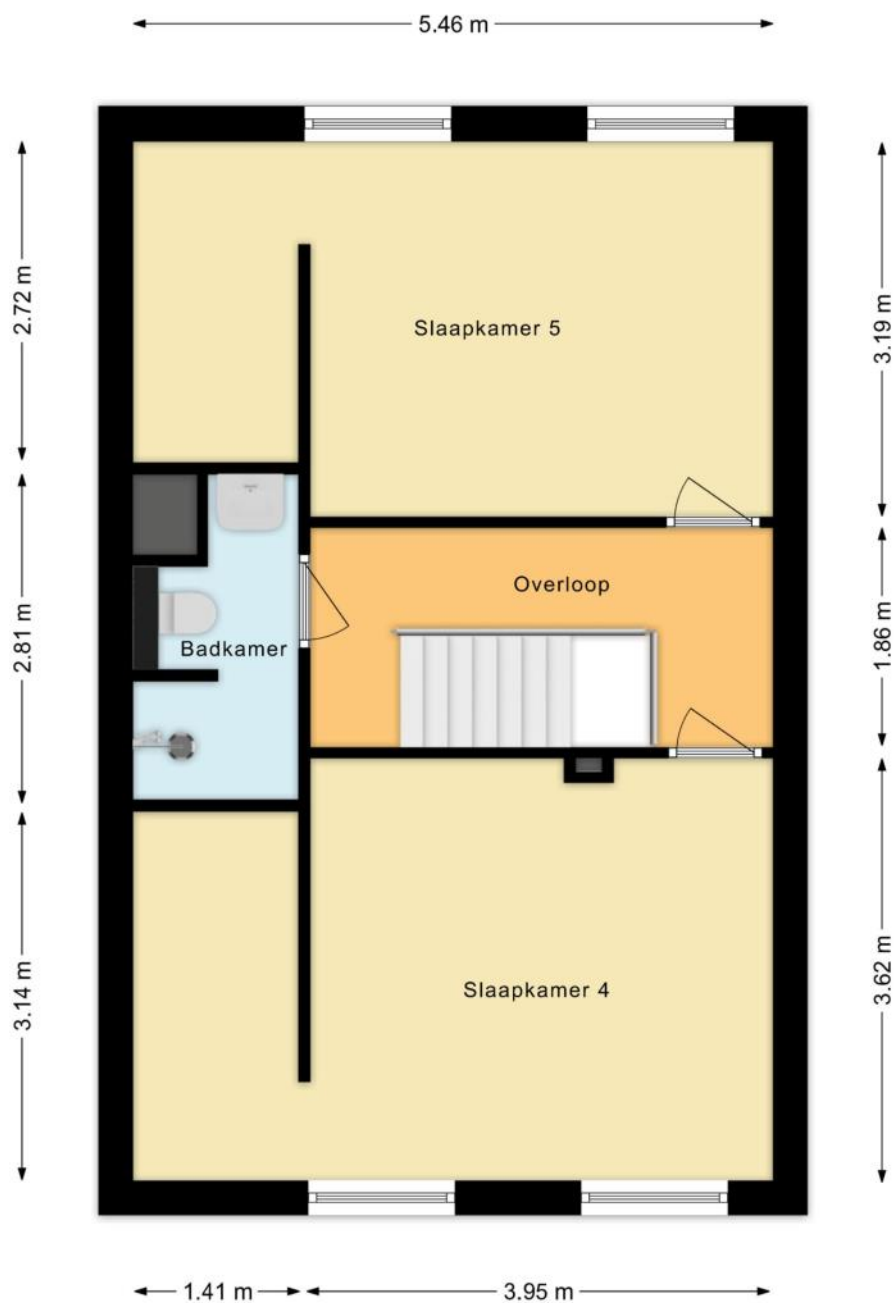

PLATTEGROND

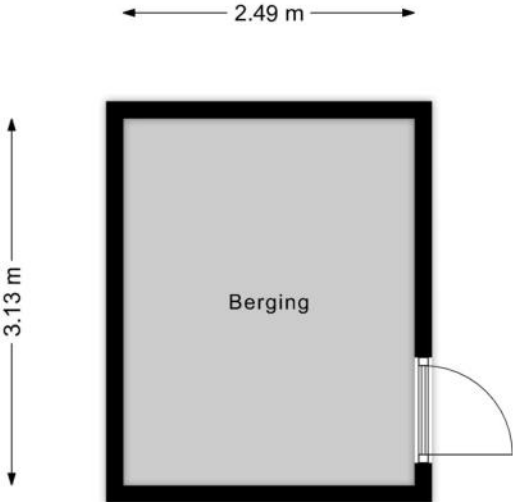

KENMERKEN

Bouw

Soort woonhuis	Eengezinswoning, Tussenwoning
Bouwworm	Bestaande bouw
Bouwjaar	2003
Soort dak	Plat dak
Materiaal dak	Bitumineuze dakbedekking

Oppervlakten en inhoud

Perceeloppervlakte	121 m ²
Inhoud	515 m ³

Gebruiksoppervlakten *

Wonen (= woonoppervlakte)	152 m ²
Externe bergruimte	18 m ²

* Gebruiksoppervlakten

De getoonde gebruiksoppervlakten zijn berekend conform de in de branche geldende meetinstructie. Deze meetinstructie is bedoeld om een meer eenduidige manier van meten toe te passen voor het geven van een indicatie van de gebruiks -

oppervlakte. De meetinstructie sluit verschillen in meetuitkomsten niet volledig uit, door bijvoorbeeld interpretatieverschillen, afrondingen of beperkingen bij het uitvoeren van de meting.

KENMERKEN

Indeling

Aantal kamers	6 kamers (waarvan 5 slaapkamers)
Aantal badkamers	2 badkamers en 1 apart toilet
Badkamervoorzieningen	Ligbad, 2 toiletten, douche, 2 wastafels, 2 wastafelmeubels, inloopdouche
Aantal woonlagen	3 woonlagen
Voorzieningen	Mechanische ventilatie, TV kabel, Schuifpui, Glasvezel kabel, Zonnepanelen

Energie

Energielabel	A+
Isolatie	Dakisolatie, Muurisolatie, Vloerisolatie, Dubbel glas, Volledig geïsoleerd, HR-glas
Verwarming	Warmtepomp
Warm water	Elektrische boiler eigendom, Aardwarmte

Buitenruimte/omgeving

Ligging	Aan rustige weg, In woonwijk
Tuin	Achtertuin
Achtertuin	36 m ² (7,5m diep en 4,7m breed)
Ligging tuin	Gelegen op het noordwesten, bereikbaar via achterom

KENMERKEN

Bergruimte

Schuur/berging	Vrijstaand hout
Voorzieningen	Voorzien van elektra
Isolatie	Geen isolatie

Parkeergelegenheid

Soort parkeergelegenheid	Openbaar parkeren
--------------------------	-------------------

Kadastrale gegevens

's-Gravenhage BD 5831

Oppervlakte	121 m ²
Eigendomssituatie	Volle eigendom

Bijzonderheden

Er zijn geen bijzonderheden gemeld.

ZAKENLIJST

	Blijft achter	Gaat mee	Ter overname
Buitenverlichting	●		
Rookmelder	●		
Zonwering binnen (luxaflex e.d.)	●		
Zonnepanelen	●		
Laminaat	●		
Kachels	●		
(Klok)thermostaat	●		
(voorzet)Open haard met toebehoren	●		
Kookplaat	●		
Koelkast	●		
(combi)Magnetron	●		
Afzuigkap	●		
Vrieskast	●		
Vaatwasser	●		
Binnenverlichting			●
Radiatorafwerking	●		
Koel-vriescombinatie	●		
Wastafelmeubel	●		
Brievenbus	●		
(Voordeur)bel	●		
CV met toebehoren	●		
Mechanische ventilatie	●		

Overige zaken

Remeha Mercura warmtepomp in 2023 all electric blijft achter.

HUIS OP DE KAART

Kadastrale kaart

Uw referentie: MLNEXT



<p>12345 25</p> <p>— Vastgestelde kadastrale grens — Voorlopige kadastrale grens — Administratieve kadastrale grens — Bebouwing</p> <p>Voor een eensluidend uittreksel, geleverd op 10 februari 2026 De bewaarder van het kadaster en de openbare registers</p>	<p>Schaal 1: 500</p> <p>Kadastrale gemeente 's-Gravenhage Sectie BD Perceel 5831</p> <p>Aan dit uittreksel kunnen geen betrouwbare maten worden ontleend. De Dienst voor het kadaster en de openbare registers behoudt zich de intellectuele eigendomsrechten voor, waaronder het auteursrecht en het databankenrecht.</p>	
---	--	---

ALGEMENE INFORMATIE

Hoe bezichtig ik de woning?

Vraag jouw bezichtiging aan via

- telefoon 088 200 2000
- makelaarsland.nl

De makelaar óf de eigenaar van de woning neemt contact met je op om de bezichtiging in te plannen, wanneer het jullie beiden schikt. Als de eigenaar zelf contact met je opneemt, betekent dit dat de rondleiding ook door de eigenaar zelf wordt gedaan. Neemt de makelaar contact op, dan doet de makelaar ook de rondleiding.

Hoe breng ik een bod uit?

Breng jouw bod uit via:

- telefoon 088 200 2000
- het online biedingsformulier

Ga naar makelaarsland.nl en klik op de button 'doe een bod' bij de woningpresentatie. De makelaar neemt jouw bieding in behandeling en zal telefonisch contact met jou en de verkoper opnemen om nader te overleggen. De verkoper zal jouw voorstel accepteren, een tegenvoorstel uitbrengen of het voorstel afwijzen.

Jouw eigen woning verkopen?

Dat kan dat bij ons op twee manieren. Je doet zelf het één en ander of wij doen alles voor je. (Doe de test, dan weet je wat het beste bij jou past.) Wat je ook kiest, je betaalt gewoon een vast laag tarief en je weet precies waar je aan toe bent. Makkelijk toch?

Gratis hypotheekgesprek

Huis gevonden? Dat is mooi, maar kun je die ook betalen? Wees slim en begin op tijd met het bekijken van jouw financiële mogelijkheden. Wat kun je maximaal lenen en wat past het best bij jou? Bij ING kun je erop vertrouwen dat je altijd passend advies krijgt bij jouw persoonlijke situatie, nu en in de toekomst. Plan gratis en vrijblijvend een oriënterend gesprek in op:

[makelaarsland.nl/hypotheekgesprek](https://www.makelaarsland.nl/hypotheekgesprek)

De Makelaarsland Biedgids

Ken jij de regels tijdens het bieden op een huis? We hebben een biedgids ontwikkeld om transparantie in de woningmarkt te bevorderen en jouw kennis over de regels en wetgeving rondom het (ver)koopproces te vergroten. We hebben alle ontwikkelingen, feiten, regels en uitzonderingen rondom het biedproces helder voor je op een rij gezet, zodat jij weloverwogen keuzes kan maken. Het is je gegund!

[makelaarsland.nl/biedgids](https://www.makelaarsland.nl/biedgids)

INFORMATIE VOOR KOPERS

Koopakte

Na overeenstemming zullen afspraken worden vastgelegd in een koopakte conform het model van de Nederlandse Vereniging van Makelaars (NVM). Vooraf zullen wij het cliëntenonderzoek uitvoeren om de identiteit van de betrokken partijen te verifiëren. Dit is een standaard procedure in het kader van onze wettelijke verplichting als makelaar. Voor woningen in Amsterdam zullen afspraken worden vastgelegd in een koopakte conform het model van de Koninklijke Notariële Beroepsorganisatie. In deze koopakte zullen onder andere de onderstaande bijzonderheden worden opgenomen.

Ontbindende voorwaarden financiering

Ten behoeve van een eventueel opgenomen voorbehoud voor het verkrijgen van een financiering hanteert Makelaarsland een termijn van 7 weken (te rekenen vanaf het moment van bereiken van mondelinge overeenstemming) waarbinnen op grond van deze voorwaarde ontbonden kan worden.

Waarborgsom / bankgarantie

De koopovereenkomst vereist van de koper altijd een waarborgsom of bankgarantie van 10% van de koopsom. De koper krijgt 8 weken (te rekenen vanaf het moment van bereiken van mondelinge overeenstemming) om dit te regelen. Bij geen voorbehoud financiering is deze termijn 4 weken.

Notariskosten

Tenzij anders vermeld is de koper vrij in de notariskeuze. Indien deze notaris kosten in rekening brengt aan verkoper, gelden de volgende maxima: 1. Doorhaling hypotheek. In geval van gehele doorhaling € 200,00 (incl. kadasterkosten per doorhaling). In geval van een gedeeltelijke doorhaling € 250,00 (incl. kadasterkosten per doorhaling). 2. Spoedbetaling € 10,00. 3. Onderzoekskosten en opvragen gegevens € 25,00. Bedragen zijn incl. btw. Alle overige kosten, dan wel meerkosten komen voor rekening van de koper.

Meldingsplicht verkoper

De verkoper heeft een meldingsplicht. De koper mag daarom verwachten dat de informatie die door de verkoper wordt verstrekt, correct is. Er moet altijd melding worden gemaakt van eventuele gebreken en bijzondere omstandigheden.



Jij kiest de notaris. Vraag
van tevoren de kosten
op en voorkom
verrassingen.

Onderzoeksplicht

De koper heeft zijn eigen onderzoeksplicht. Dit betekent dat de koper zelf onderzoek dient te verrichten naar de diverse zaken die van belang zijn bij het nemen van de juiste koopbeslissing. Wij noemen: de bouwtechnische staat van de woning, eventuele rechten en plichten die op de woning (of perceel) rusten (ook wel erfdienstbaarheden of kwalitatieve rechten/plichten genoemd) en milieufactoren, omgevingsfactoren, (toekomstige) bestemmingsplannen enzovoorts. Gezien de complexe materie, met name waar het jouw onderzoeksplicht betreft, raden wij je aan een eigen aankoopmakelaar in te schakelen.

Energie label

Verkoper zal bij de notariële eigendomsoverdracht aan koper een energielabel overhandigen, tenzij anders is afgesproken of indien dit op grond van het besluit energieprestatie een dergelijk label of certificaat niet noodzakelijk is. Voor meer informatie www.rvo.nl.

INFORMATIE VOOR KOPERS

Erfdienstbaarheden

Indien er op de woning of het perceel erfdienstbaarheden, kwalitatieve verplichtingen en/of andere bedingen rusten, gaan ze over op de koper en worden ze als bijlage behorend bij de koopakte, meestal in de vorm van het eigendomsbewijs, ter beschikking gesteld.

Schriftelijkheidsvereiste

Alle door Makelaarsland en verkoper verstrekte informatie moet uitsluitend gezien worden als een uitnodiging tot nader overleg dan wel tot het uitbrengen van een bod. Er is pas sprake van een rechtsgeldige koopovereenkomst als de particuliere verkoper en de particuliere koper de koopovereenkomst hebben ondertekend. Dit vloeit voort uit artikel 7:2 Burgerlijk Wetboek. Een bevestiging van de mondelinge overeenstemming per e-mail of een toegestuurd concept van de koopovereenkomst wordt wettelijk niet gezien als een 'ondertekende koopovereenkomst'.

Voorbehouden

Deze brochure is door Makelaarsland met de meeste zorg samengesteld, onder andere aan de hand van de door de verkoper aan ons verstrekte gegevens. De verkoper kan zelf tekst, foto's en/of documentatie over de woning aan Makelaarsland hebben aangeleverd. Om deze redenen kan Makelaarsland er niet voor in staan dat de inhoud van de verkoopbrochure juist is. Makelaarsland verstrekt geen garanties en aanvaardt geen aansprakelijkheid voor de gegevens in deze brochure. Om dezelfde redenen kan de koper aan de inhoud van de vermelde informatie geen rechten ontleen en dient zelf onderzoek te plegen naar alle aspecten van de woning die voor hem van belang zijn.