



Verdronkenoord 55, 1811 BC Alkmaar

Vraagprijs € 695.000,- kosten koper



Omschrijving

Verdronkenoord 55, 1811 BC Alkmaar

Beleggingsobject aan de mooiste en oudste gracht van Alkmaar. Het herenhuis bestaat uit een verhuurde benedenwoning van circa 73 m² woonoppervlakte en een fantastische bovenwoning van 115 m² (vrij van huur per 01 december 2025). Het is één kadastraal geheel maar de woningen hebben eigen huisnummers en een eigen entree.

Verdronkenoord 53: (benedenwoning):

Indeling:

Woonkamer met bergkast, gang, 1 slaapkamer aan de achterzijde, badkamer met wastafel en douche, toilet, keuken in de aanbouw, berging met cv-unit en aansluitingen. Verder kleine stadstuin. Het geheel is eenvoudig afgewerkt.

Verdronkenoord 55: (bovenwoning):

Indeling:

Begane grond: entree/hal, meterkast en traopgang naar de 1e verdieping.

1e Verdieping: overloop, moderne badkamer met douche, toilet en wastafel. Zeer riante woonkamer met prachtig zicht op de gracht, open keuken, werk/slaap/studeer/kinderkamer en een knus balkon op het Zuid-Westen.

2e Verdieping: overloop met cv-kast, 3 slaapkamers onder de kap waarvan 1 die toegang geeft tot een dakterras op het Zuid-Westen.

Bijzonderheden:

- huurcontract nummer 53 onbepaalde tijd
- perceelgrootte: 94 m²
- rijksmonument

Locatie en sfeer

Dit deel van het Verdronkenoord, nabij de iconische Accijnstoren, ademt historische rust met de levendigheid van de binnenstad om de hoek. Drink 's ochtends uw koffie op de stoep terwijl de bootjes voorbijgliden, of geniet 's avonds van een borrel in de laatste zonnestralen op uw dakterras. U woont op loopafstand van de gezelligheid van de Oude Stad en het bruisende centrum.

Vraagprijs € 695.000,- kosten koper

Kenmerken

Object gegevens	
Soort woning	Herenhuis
Type woning	Vrijstaande woning
Bouwperiode	-1906

Maten object	
Aantal kamers	7 kamers
Aantal slaapkamers	5 slaapkamer(s)
Inhoud woning	666 m ³
Perceel oppervlakte	94 m ²
Gebruiksoppervlakte woonfunctie	189 m ²

Details	
Ligging	Aan water, in centrum, beschutte ligging, aan vaarwater
Voorzieningen	TV kabel, Dakraam, Natuurlijke ventilatie
Bijzonderheden	Monumentaal pand, gedeeltelijk verhuurd, dubbele bewoning mogelijk, dubbele bewoning aanwezig
Kabel	Ja
Buitenzonwering	Nee

Energie	
Energielabel	E
Verwarming	C.V.-Ketel
Warmwater	C.v.-ketel
C.V.-ketel	Intergas (Gas gestookt combiketel uit 2018, eigendom)

Tuin gegevens	
Tuin	Plaats
Tuin diepte (cm)	400
Tuin breedte (cm)	200
Hoofdtuin	Plaats
Positie	Zuid, West
Kwaliteit	Normaal













































Plattegrond

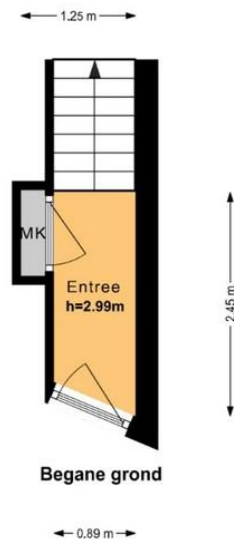

Thuisch Advies & Ontwerp - plattegronden en renders zijn indicatief en ter gebruik van promotionele doeleinden.
Aan deze plattegronden kunnen geen rechten worden ontleend.

Plattegrond

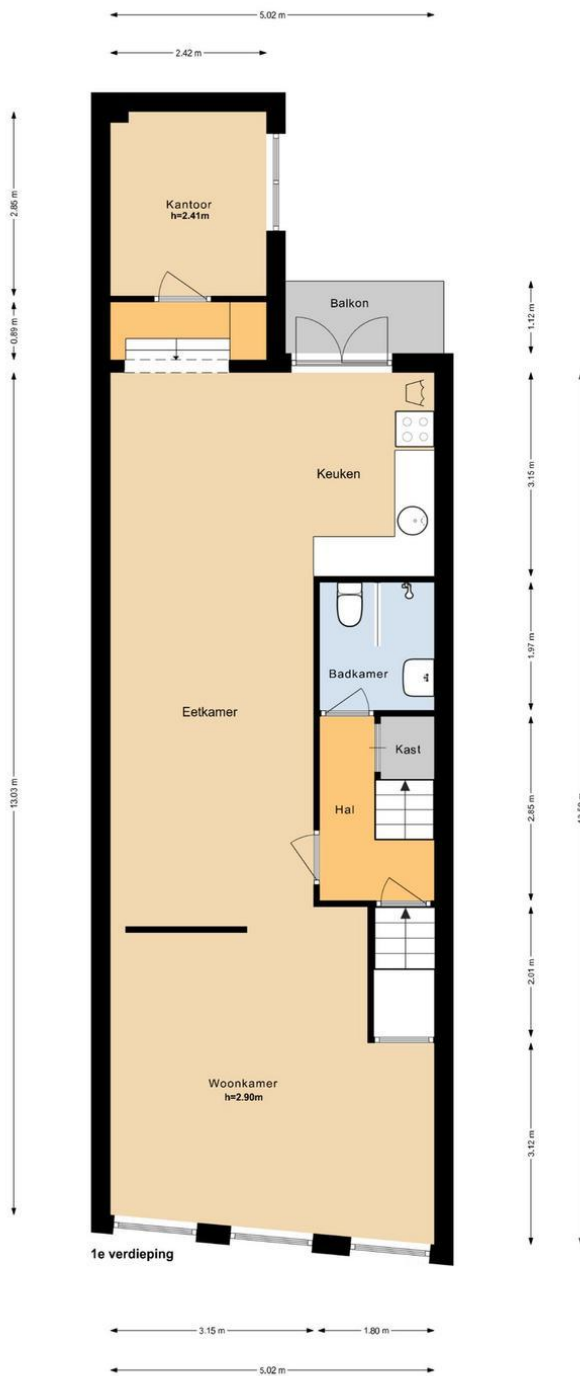

Thuish Advies & Ontwerp - plattegronden en renders zijn indicatief en ter gebruik van promotionele doeleinden. Aan deze plattegronden kunnen geen rechten worden ontleend.

Plattegrond



Plattegrond

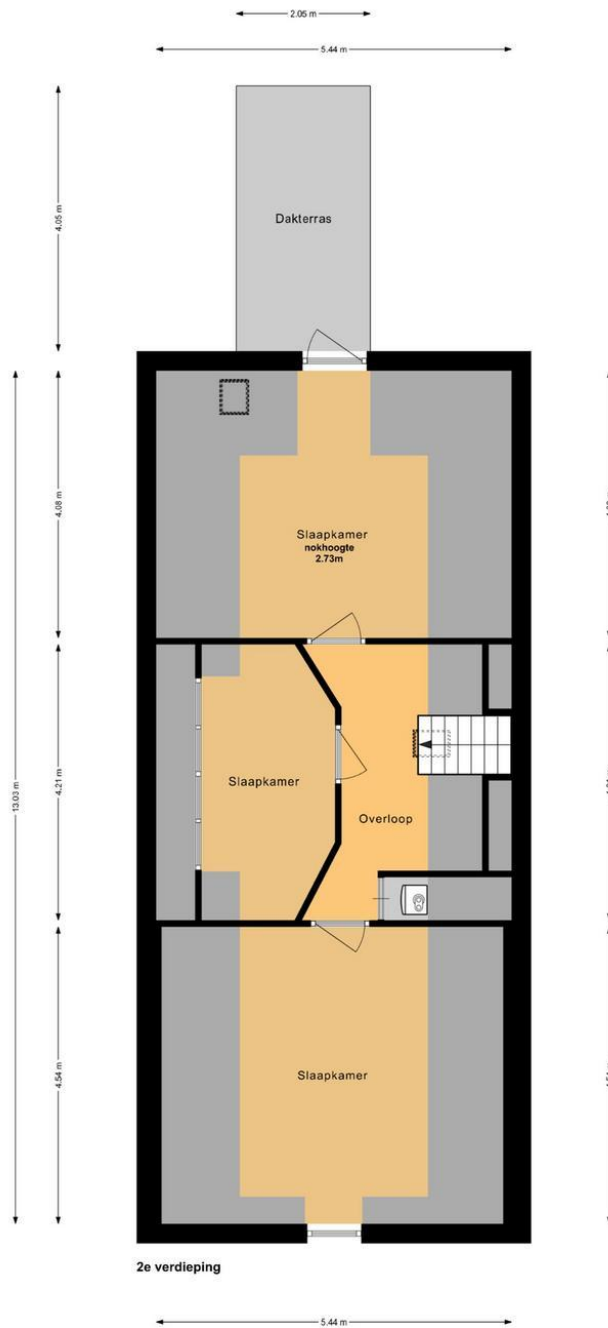

Thuish Advies & Ontwerp - plattegronden en renders zijn indicatief en ter gebruik van promotionele doeleinden. Aan deze plattegronden kunnen geen rechten worden ontleend.

Plattegrond

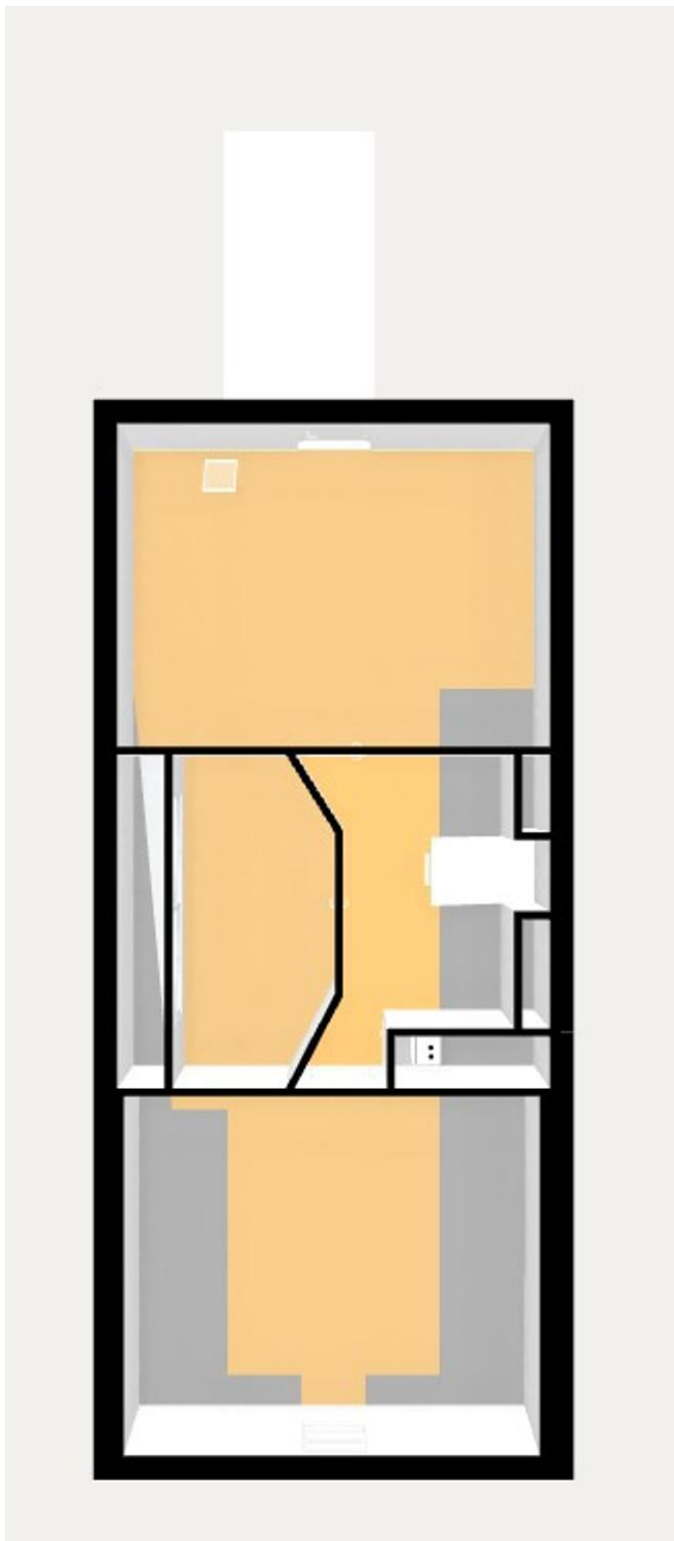

Kadastrale kaart

Uw referentie: vos



12345	Deze kaart is noordgericht	Schaal 1: 500	
25	Perceelnummer	Kadastrale gemeente Alkmaar	
	Huisnummer	Sectie B	
	Vastgestelde kadastrale grens	Perceel 3306	
	Voorlopige kadastrale grens		
	Administratieve kadastrale grens		
	Bebauwing		

Voor een eensluitend uittreksel, geleverd op 13 juni 2025
De bewaarder van het kadaster en de openbare registers

Aan dit uittreksel kunnen geen betrouwbare maten worden ontleend.
De Dienst voor het kadaster en de openbare registers behoudt zich de intellectuele eigendomsrechten voor, waaronder het auteursrecht en het databankenrecht.

Vos Makelaars
Stationsweg 87 A
1851 LJ, HEILOO
Tel: 072 - 533 18 95
E-mail: info@vosmakelaardij.nl
www.vosmakelaardij.nl



Locatie

Adres gegevens	
Adres	Verdronkenoord 55
Postcode / plaats	1811 BC Alkmaar
Provincie	Noord-Holland

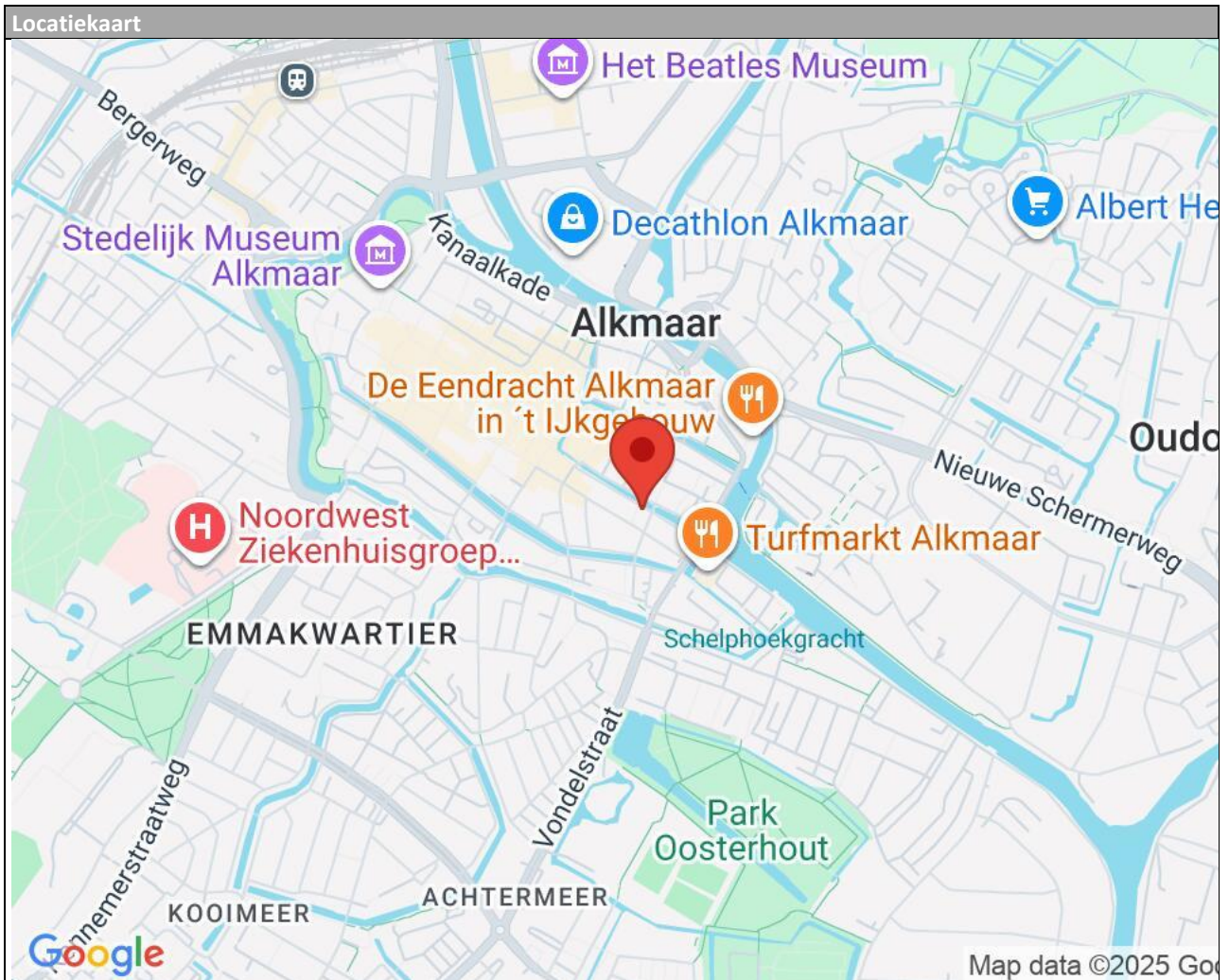

Algemene verkoopinformatie

Asbest: In de onroerende zaken kunnen asbesthoudende materialen aanwezig zijn in o.a. zeil, kruipluik, schoorsteen of luchtkanaal, golfplaten op berging, plaatmateriaal achter of onder cv-ketels of stoppenkasten. Bij eventuele verwijdering van asbesthoudende materialen dienen op grond van milieuwetgeving speciale maatregelen te worden genomen. Verkoper is gevrijwaard voor alle aansprakelijkheid die uit de aanwezigheid van enig asbest in de onroerende zaak kan voortvloeien. (Hiervoor zal een apart artikel worden opgenomen in de koopakte).

Olietank: Volgens opgave verkoper geen olietank aanwezig.

Milieu:

In het kader van het voeren van een verantwoord milieubeleid, is het gebruik van verduurzaamd hout (veelal gewolmaniseerd) aan regels gebonden. Aan het gebruik van niet geschilderd gewolmaniseerd hout (veel gebruikt bij tuinmeubilair, zandbak, pergola's, paaltjes, schuurtjes, gevelbekleding, etc) kleven bezwaren. Informeer daarover bij uw eigen makelaar. Verkoper garandeert niet de afwezigheid van verduurzaamd hout.

Het risico ter zake van verontreiniging van de onroerende zaak, van welke aard ook rust op de koper. Indien na de eigendomsoverdracht en/of na de feitelijke levering blijkt dat de onroerende zaak is verontreinigd, in welke zin dan ook, dan is de verkoper niet aansprakelijk, tenzij hij met de verontreiniging bekend was.

Erfdienstbaarheden:

Geen bijzondere erfdienstbaarheden bekend, behalve de normale die gelden voor aaneengesloten onroerend goed in de gemeente Alkmaar.

Bezichtigingen:

Afspraken tot bezichtiging in overleg met Vos Makelaardij.

Telefoon: 072 - 533 18 95 / E-mail: info@vosmakelaardij.nl

Koopakte:

Bij een overeenkomst van verkoop en koop, zullen de gemaakte afspraken worden vastgelegd met toepassing van de modelkoopakte zoals deze is opgesteld door de Nederlandse Vereniging van makelaars (NVM). Een concept is op aanvraag beschikbaar. Van de koper wordt een waarborgsom (of bankgarantie) verlangd, groot 10% van de koopsom, binnen 14 dagen na het tot stand komen van overeenkomst aan de notaris te voldoen. Ten behoeve van beide partijen zal een boeteclausule worden opgenomen met een boete van 10% van de koopsom indien een partij zijn verplichting niet nakomt.

Indien de koper ontbindende voorwaarden (woonvergunning, hypotheek, Nationale Hypotheek Garantie) in de akte wenst op te nemen, worden deze alleen vermeld als deze tijdig in de onderhandelingen zijn afgesproken.

De koop door een natuurlijk persoon, die niet handelt in de uitoefening van een beroep of bedrijf, is pas rechtsgeldig als beide partijen de koopovereenkomst hebben ondertekend.

Algemene ouderdomsclausule:

Bij onroerende zaken ouder dan 100 jaar zal in de koopovereenkomst worden opgenomen dat koper verklaart ermee bekend te zijn dat de onroerende zaak meer dan 100 jaar oud is, hetgeen betekent dat de eisen die aan de bouwkwaliteit gesteld mogen worden anders kunnen liggen dan bij nieuwere objecten. Eventuele bouwkundige kwaliteitsgebreken worden geacht niet belemmerend te werken op hetgeen in artikel 5.3 van de koopakte zal worden vermeld.

Voorbehoud:

Verkoper stelt uitdrukkelijk dat een verkoop tot stand komt nadat niet alleen over de hoofdzaken (prijs en object) maar ook over de details (zoals oplevering, roerende zaken, etc) overeenstemming is bereikt. Noch door de verkopende makelaar, noch door de eigenaar wordt voor het bovenstaande aansprakelijkheid aanvaard voor de juistheid van de vermelde gegevens.

Aanbod:

Het aanbod moet aansluitend worden gezien als een uitnodiging tot het doen van een bod. De koper heeft zijn eigen onderzoeksplicht naar alle zaken die voor hem/haar van belang zijn. Wij adviseren u uw eigen NVM makelaar mee te nemen/ te raadplegen.

Juistheid informatie:

Alhoewel zorgvuldigheid is betracht, wordt voor de inhoud van deze verkoopbrochure noch door de eigenaar, noch door de verkopend makelaar enige aansprakelijkheid aanvaard voor onjuistheid van vermelde gegevens. De gegevens (bedragen, jaartallen, omschrijvingen, enz.) kunnen zijn verkregen door mondelinge overdracht. De eventueel in de brochure opgenomen tekeningen geven vaak de standaardsituatie van de woning weer. Echter, het kan voorkomen dat de eigenaar wijzigingen heeft aangebracht, zodat maten en indelingen niet meer zouden kunnen overeenkomen met de werkelijke situatie. Door Vos Makelaardij wordt geen aansprakelijkheid aanvaard, behoudens voor zover de door ons verplicht afgesloten beroepsaansprakelijkheidsverzekering in voorkomens geval aanspraak op uitkering geeft. De koper heeft zijn eigen onderzoeksplicht naar alle zaken die voor hem van belang zijn.

Lijst van zaken

	Blijft achter	Gaat mee	Kan worden overgenomen	n.v.t.
Woning				
<i>Interieur</i>				
Verlichting, te weten:				
- Inbouwspots/dimmers	<input type="checkbox"/>	<input type="checkbox"/>	<input type="checkbox"/>	<input type="checkbox"/>
- Opbouwspots/armaturen/lampen/dimmers	<input type="checkbox"/>	<input type="checkbox"/>	<input type="checkbox"/>	<input type="checkbox"/>
- Losse (hang)lampen	<input type="checkbox"/>	<input type="checkbox"/>	<input type="checkbox"/>	<input type="checkbox"/>
-	<input type="checkbox"/>	<input type="checkbox"/>	<input type="checkbox"/>	<input type="checkbox"/>
-	<input type="checkbox"/>	<input type="checkbox"/>	<input type="checkbox"/>	<input type="checkbox"/>
(Losse)kasten, legplanken, te weten:				
-	<input type="checkbox"/>	<input type="checkbox"/>	<input type="checkbox"/>	<input type="checkbox"/>
-	<input type="checkbox"/>	<input type="checkbox"/>	<input type="checkbox"/>	<input type="checkbox"/>
Raamdecoratie/zonwering binnen, te weten:				
- Gordijnrails	<input type="checkbox"/>	<input type="checkbox"/>	<input type="checkbox"/>	<input type="checkbox"/>
- Gordijnen	<input type="checkbox"/>	<input type="checkbox"/>	<input type="checkbox"/>	<input type="checkbox"/>
- Overgordijnen	<input type="checkbox"/>	<input type="checkbox"/>	<input type="checkbox"/>	<input type="checkbox"/>
- Vitrages	<input type="checkbox"/>	<input type="checkbox"/>	<input type="checkbox"/>	<input type="checkbox"/>
- Rolgordijnen	<input type="checkbox"/>	<input type="checkbox"/>	<input type="checkbox"/>	<input type="checkbox"/>
- Lamellen	<input type="checkbox"/>	<input type="checkbox"/>	<input type="checkbox"/>	<input type="checkbox"/>
- Jaloezieën	<input type="checkbox"/>	<input type="checkbox"/>	<input type="checkbox"/>	<input type="checkbox"/>
- (Losse) horren/rolhorren	<input type="checkbox"/>	<input type="checkbox"/>	<input type="checkbox"/>	<input type="checkbox"/>
-	<input type="checkbox"/>	<input type="checkbox"/>	<input type="checkbox"/>	<input type="checkbox"/>
-	<input type="checkbox"/>	<input type="checkbox"/>	<input type="checkbox"/>	<input type="checkbox"/>
Vloerdecoratie, te weten:				
- Vloerbedekking	<input type="checkbox"/>	<input type="checkbox"/>	<input type="checkbox"/>	<input type="checkbox"/>
- Parketvloer	<input type="checkbox"/>	<input type="checkbox"/>	<input type="checkbox"/>	<input type="checkbox"/>
- Houten vloer(delen)	<input type="checkbox"/>	<input type="checkbox"/>	<input type="checkbox"/>	<input type="checkbox"/>
- Laminaat	<input type="checkbox"/>	<input type="checkbox"/>	<input type="checkbox"/>	<input type="checkbox"/>
- Plavuizen	<input type="checkbox"/>	<input type="checkbox"/>	<input type="checkbox"/>	<input type="checkbox"/>
-	<input type="checkbox"/>	<input type="checkbox"/>	<input type="checkbox"/>	<input type="checkbox"/>
-	<input type="checkbox"/>	<input type="checkbox"/>	<input type="checkbox"/>	<input type="checkbox"/>
(Voorzet) openhaard met toebehoren	<input type="checkbox"/>	<input type="checkbox"/>	<input type="checkbox"/>	<input type="checkbox"/>
Allesbrander	<input type="checkbox"/>	<input type="checkbox"/>	<input type="checkbox"/>	<input type="checkbox"/>
Houtkachel	<input type="checkbox"/>	<input type="checkbox"/>	<input type="checkbox"/>	<input type="checkbox"/>
(Gas)kachels	<input type="checkbox"/>	<input type="checkbox"/>	<input type="checkbox"/>	<input type="checkbox"/>

	Blijft achter	Gaat mee	Kan worden overgenomen	n.v.t.
Designradiator(en)	<input type="checkbox"/>	<input type="checkbox"/>	<input type="checkbox"/>	<input type="checkbox"/>
Radiatorafwerking	<input type="checkbox"/>	<input type="checkbox"/>	<input type="checkbox"/>	<input type="checkbox"/>
Overig, te weten:				
- Spiegelwanden	<input type="checkbox"/>	<input type="checkbox"/>	<input type="checkbox"/>	<input type="checkbox"/>
- Schilderij ophangstelsysteem	<input type="checkbox"/>	<input type="checkbox"/>	<input type="checkbox"/>	<input type="checkbox"/>
-	<input type="checkbox"/>	<input type="checkbox"/>	<input type="checkbox"/>	<input type="checkbox"/>
-	<input type="checkbox"/>	<input type="checkbox"/>	<input type="checkbox"/>	<input type="checkbox"/>
-	<input type="checkbox"/>	<input type="checkbox"/>	<input type="checkbox"/>	<input type="checkbox"/>
-	<input type="checkbox"/>	<input type="checkbox"/>	<input type="checkbox"/>	<input type="checkbox"/>

Keuken

Keukenblok (met bovenkasten)	<input type="checkbox"/>	<input type="checkbox"/>	<input type="checkbox"/>	<input type="checkbox"/>
Keuken (inbouw)apparatuur, te weten:				
- Kookplaat	<input type="checkbox"/>	<input type="checkbox"/>	<input type="checkbox"/>	<input type="checkbox"/>
- (Gas)fornuis	<input type="checkbox"/>	<input type="checkbox"/>	<input type="checkbox"/>	<input type="checkbox"/>
- Afzuigkap	<input type="checkbox"/>	<input type="checkbox"/>	<input type="checkbox"/>	<input type="checkbox"/>
- Magnetron	<input type="checkbox"/>	<input type="checkbox"/>	<input type="checkbox"/>	<input type="checkbox"/>
- Oven	<input type="checkbox"/>	<input type="checkbox"/>	<input type="checkbox"/>	<input type="checkbox"/>
- Combi-oven/combimagnetron	<input type="checkbox"/>	<input type="checkbox"/>	<input type="checkbox"/>	<input type="checkbox"/>
- Koelkast	<input type="checkbox"/>	<input type="checkbox"/>	<input type="checkbox"/>	<input type="checkbox"/>
- Vriezer	<input type="checkbox"/>	<input type="checkbox"/>	<input type="checkbox"/>	<input type="checkbox"/>
- Koel-vriescombinatie	<input type="checkbox"/>	<input type="checkbox"/>	<input type="checkbox"/>	<input type="checkbox"/>
- Vaatwasser	<input type="checkbox"/>	<input type="checkbox"/>	<input type="checkbox"/>	<input type="checkbox"/>
- Quooker	<input type="checkbox"/>	<input type="checkbox"/>	<input type="checkbox"/>	<input type="checkbox"/>
- Koffiezetapparaat	<input type="checkbox"/>	<input type="checkbox"/>	<input type="checkbox"/>	<input type="checkbox"/>
-	<input type="checkbox"/>	<input type="checkbox"/>	<input type="checkbox"/>	<input type="checkbox"/>
-	<input type="checkbox"/>	<input type="checkbox"/>	<input type="checkbox"/>	<input type="checkbox"/>
Keukenaccessoires, te weten:				
-	<input type="checkbox"/>	<input type="checkbox"/>	<input type="checkbox"/>	<input type="checkbox"/>
-	<input type="checkbox"/>	<input type="checkbox"/>	<input type="checkbox"/>	<input type="checkbox"/>
-	<input type="checkbox"/>	<input type="checkbox"/>	<input type="checkbox"/>	<input type="checkbox"/>
-	<input type="checkbox"/>	<input type="checkbox"/>	<input type="checkbox"/>	<input type="checkbox"/>
-	<input type="checkbox"/>	<input type="checkbox"/>	<input type="checkbox"/>	<input type="checkbox"/>
-	<input type="checkbox"/>	<input type="checkbox"/>	<input type="checkbox"/>	<input type="checkbox"/>
-	<input type="checkbox"/>	<input type="checkbox"/>	<input type="checkbox"/>	<input type="checkbox"/>
-	<input type="checkbox"/>	<input type="checkbox"/>	<input type="checkbox"/>	<input type="checkbox"/>

Sanitair/sauna

Toilet met de volgende toebehoren:				
- Toilet	<input type="checkbox"/>	<input type="checkbox"/>	<input type="checkbox"/>	<input type="checkbox"/>
- Toilethouder	<input type="checkbox"/>	<input type="checkbox"/>	<input type="checkbox"/>	<input type="checkbox"/>
- Toiletborstel(houder)	<input type="checkbox"/>	<input type="checkbox"/>	<input type="checkbox"/>	<input type="checkbox"/>
- Fontein	<input type="checkbox"/>	<input type="checkbox"/>	<input type="checkbox"/>	<input type="checkbox"/>

	Blijft achter	Gaat mee	Kan worden overgenomen	n.v.t.
Badkamer met de volgende toebehoren:				
- Ligbad	<input type="checkbox"/>	<input type="checkbox"/>	<input type="checkbox"/>	<input type="checkbox"/>
- Jacuzzi/whirlpool	<input type="checkbox"/>	<input type="checkbox"/>	<input type="checkbox"/>	<input type="checkbox"/>
- Douche (cabine/scherm)	<input type="checkbox"/>	<input type="checkbox"/>	<input type="checkbox"/>	<input type="checkbox"/>
- Stoomdouche (cabine)	<input type="checkbox"/>	<input type="checkbox"/>	<input type="checkbox"/>	<input type="checkbox"/>
- Wastafel	<input type="checkbox"/>	<input type="checkbox"/>	<input type="checkbox"/>	<input type="checkbox"/>
- Wastafelmeubel	<input type="checkbox"/>	<input type="checkbox"/>	<input type="checkbox"/>	<input type="checkbox"/>
- Planchet	<input type="checkbox"/>	<input type="checkbox"/>	<input type="checkbox"/>	<input type="checkbox"/>
- Toiletkast	<input type="checkbox"/>	<input type="checkbox"/>	<input type="checkbox"/>	<input type="checkbox"/>
- Toilet	<input type="checkbox"/>	<input type="checkbox"/>	<input type="checkbox"/>	<input type="checkbox"/>
- Toilethouder	<input type="checkbox"/>	<input type="checkbox"/>	<input type="checkbox"/>	<input type="checkbox"/>
- Toiletborstel(houder)	<input type="checkbox"/>	<input type="checkbox"/>	<input type="checkbox"/>	<input type="checkbox"/>
-	<input type="checkbox"/>	<input type="checkbox"/>	<input type="checkbox"/>	<input type="checkbox"/>
-	<input type="checkbox"/>	<input type="checkbox"/>	<input type="checkbox"/>	<input type="checkbox"/>
Sauna met toebehoren	<input type="checkbox"/>	<input type="checkbox"/>	<input type="checkbox"/>	<input type="checkbox"/>
	<input type="checkbox"/>	<input type="checkbox"/>	<input type="checkbox"/>	<input type="checkbox"/>
	<input type="checkbox"/>	<input type="checkbox"/>	<input type="checkbox"/>	<input type="checkbox"/>
<i>Exterieur/installaties/veiligheid/energiebesparing</i>				
Schotel/antenne	<input type="checkbox"/>	<input type="checkbox"/>	<input type="checkbox"/>	<input type="checkbox"/>
Brievenbus	<input type="checkbox"/>	<input type="checkbox"/>	<input type="checkbox"/>	<input type="checkbox"/>
Kluis	<input type="checkbox"/>	<input type="checkbox"/>	<input type="checkbox"/>	<input type="checkbox"/>
(Voordeur)bel	<input type="checkbox"/>	<input type="checkbox"/>	<input type="checkbox"/>	<input type="checkbox"/>
Alarminstallatie	<input type="checkbox"/>	<input type="checkbox"/>	<input type="checkbox"/>	<input type="checkbox"/>
(Veiligheids)sloten en overige inbraakpreventie	<input type="checkbox"/>	<input type="checkbox"/>	<input type="checkbox"/>	<input type="checkbox"/>
Rookmelders	<input type="checkbox"/>	<input type="checkbox"/>	<input type="checkbox"/>	<input type="checkbox"/>
(Klok)thermostaat	<input type="checkbox"/>	<input type="checkbox"/>	<input type="checkbox"/>	<input type="checkbox"/>
Airconditioning	<input type="checkbox"/>	<input type="checkbox"/>	<input type="checkbox"/>	<input type="checkbox"/>
Warmwatervoorziening, te weten:				
- CV-installatie	<input type="checkbox"/>	<input type="checkbox"/>	<input type="checkbox"/>	<input type="checkbox"/>
- Boiler	<input type="checkbox"/>	<input type="checkbox"/>	<input type="checkbox"/>	<input type="checkbox"/>
- Geiser	<input type="checkbox"/>	<input type="checkbox"/>	<input type="checkbox"/>	<input type="checkbox"/>
-	<input type="checkbox"/>	<input type="checkbox"/>	<input type="checkbox"/>	<input type="checkbox"/>
-	<input type="checkbox"/>	<input type="checkbox"/>	<input type="checkbox"/>	<input type="checkbox"/>
-	<input type="checkbox"/>	<input type="checkbox"/>	<input type="checkbox"/>	<input type="checkbox"/>
Screens	<input type="checkbox"/>	<input type="checkbox"/>	<input type="checkbox"/>	<input type="checkbox"/>
Rolluiken	<input type="checkbox"/>	<input type="checkbox"/>	<input type="checkbox"/>	<input type="checkbox"/>
Zonwering buiten	<input type="checkbox"/>	<input type="checkbox"/>	<input type="checkbox"/>	<input type="checkbox"/>
-	<input type="checkbox"/>	<input type="checkbox"/>	<input type="checkbox"/>	<input type="checkbox"/>
-	<input type="checkbox"/>	<input type="checkbox"/>	<input type="checkbox"/>	<input type="checkbox"/>
-	<input type="checkbox"/>	<input type="checkbox"/>	<input type="checkbox"/>	<input type="checkbox"/>
Isolatievoorzieningen (voorzetramen/radiatorfolie etc.), te weten:				
-	<input type="checkbox"/>	<input type="checkbox"/>	<input type="checkbox"/>	<input type="checkbox"/>
-	<input type="checkbox"/>	<input type="checkbox"/>	<input type="checkbox"/>	<input type="checkbox"/>

	Blijft achter	Gaat mee	Kan worden overgenomen	n.v.t.
Telefoonaansluiting/internetaansluiting	<input type="checkbox"/>	<input type="checkbox"/>	<input type="checkbox"/>	<input type="checkbox"/>
Veiligheidsschakelaar wasautomaat	<input type="checkbox"/>	<input type="checkbox"/>	<input type="checkbox"/>	<input type="checkbox"/>
Waterslot wasautomaat	<input type="checkbox"/>	<input type="checkbox"/>	<input type="checkbox"/>	<input type="checkbox"/>
Zonnepanelen	<input type="checkbox"/>	<input type="checkbox"/>	<input type="checkbox"/>	<input type="checkbox"/>
Oplaadpunt elektrische auto	<input type="checkbox"/>	<input type="checkbox"/>	<input type="checkbox"/>	<input type="checkbox"/>
	<input type="checkbox"/>	<input type="checkbox"/>	<input type="checkbox"/>	<input type="checkbox"/>
	<input type="checkbox"/>	<input type="checkbox"/>	<input type="checkbox"/>	<input type="checkbox"/>

Tuin

Inrichting

Tuinaanleg/bestrating	<input type="checkbox"/>	<input type="checkbox"/>	<input type="checkbox"/>	<input type="checkbox"/>
Beplanting	<input type="checkbox"/>	<input type="checkbox"/>	<input type="checkbox"/>	<input type="checkbox"/>
	<input type="checkbox"/>	<input type="checkbox"/>	<input type="checkbox"/>	<input type="checkbox"/>

Verlichting/installaties

Buitenverlichting	<input type="checkbox"/>	<input type="checkbox"/>	<input type="checkbox"/>	<input type="checkbox"/>
Tijd- of schemerschakelaar/bewegingsmelder	<input type="checkbox"/>	<input type="checkbox"/>	<input type="checkbox"/>	<input type="checkbox"/>
	<input type="checkbox"/>	<input type="checkbox"/>	<input type="checkbox"/>	<input type="checkbox"/>

Bebouwing

Tuinhuis/buitenberging	<input type="checkbox"/>	<input type="checkbox"/>	<input type="checkbox"/>	<input type="checkbox"/>
Kasten/werkbank in tuinhuis/berging	<input type="checkbox"/>	<input type="checkbox"/>	<input type="checkbox"/>	<input type="checkbox"/>
(Broei)kas	<input type="checkbox"/>	<input type="checkbox"/>	<input type="checkbox"/>	<input type="checkbox"/>
	<input type="checkbox"/>	<input type="checkbox"/>	<input type="checkbox"/>	<input type="checkbox"/>
	<input type="checkbox"/>	<input type="checkbox"/>	<input type="checkbox"/>	<input type="checkbox"/>

Overig

Overige tuin, te weten:

- (Sier)hek	<input type="checkbox"/>	<input type="checkbox"/>	<input type="checkbox"/>	<input type="checkbox"/>
- Vlaggenmast(houder)	<input type="checkbox"/>	<input type="checkbox"/>	<input type="checkbox"/>	<input type="checkbox"/>
-	<input type="checkbox"/>	<input type="checkbox"/>	<input type="checkbox"/>	<input type="checkbox"/>
-	<input type="checkbox"/>	<input type="checkbox"/>	<input type="checkbox"/>	<input type="checkbox"/>

Overig

	<input type="checkbox"/>	<input type="checkbox"/>	<input type="checkbox"/>	<input type="checkbox"/>
	<input type="checkbox"/>	<input type="checkbox"/>	<input type="checkbox"/>	<input type="checkbox"/>
	<input type="checkbox"/>	<input type="checkbox"/>	<input type="checkbox"/>	<input type="checkbox"/>
	<input type="checkbox"/>	<input type="checkbox"/>	<input type="checkbox"/>	<input type="checkbox"/>

Alkmaar is een gemeente in de Nederlandse provincie Noord-Holland. De gemeente bestond tot eind 2014 uit de stad Alkmaar, (sinds oktober 1972) Oudorp en een deel van Koedijk. Sinds 2015 omvat de gemeente Alkmaar ook het grondgebied van de voormalige gemeenten Schermer en Graft-De Rijk. De gemeente Alkmaar heeft 110.783 inwoners op een grondgebied van 110,68 km² (exclusief water), wat een bevolkingsdichtheid geeft van ruim 968 inw./km². Zowel voor als na de fusie is Alkmaar de vijfde gemeente van Noord-Holland in inwonertal, na Amsterdam, Haarlem, Haarlemmermeer en Zaanstad.

Alkmaar heeft een historisch centrum met 399 rijks- en 700 gemeentelijke monumenten. De stad staat bekend als kaasstad. Van begin april tot begin september wordt nog steeds wekelijks een traditionele kaasmarkt gehouden.

Geschiedenis van Alkmaar

Alkmaar lag aan de oostzijde van Kennemerland en werd door de Rekere gescheiden van West-Friesland. De naam Alkmaar (*Alcmaria*) wordt al genoemd in een 10^e eeuwse aantekening over een schenking door Dirk I van Holland (graaf). In deze tijd viel Alkmaar onder de parochie Heiloo. In 1038 kreeg de nederzetting een eigen rechtsgebied. Alkmaar kreeg de stadsrechten op 11 juni 1254 van Willem II van Holland. De stad deed toen voornamelijk dienst als grensvesting en uitvalsbasis in de strijd tegen de West-Friezen. In 1429 vond in Alkmaar het Bloedmirakel plaats, waarbij op wonderbaarlijke wijze bloedvlekken verschenen op een deel van een corporale.

In 1470 begon men met de bouw van de Grote of Sint-Laurenskerk. Dit is ook nu nog het grootste middeleeuwse kerkgebouw in de Alkmaarse binnenstad. De kerk werd waarschijnlijk ontworpen door de architect Antoon I Keldermans, maar ook zijn zoon Antoon II was betrokken, alsook zijn broer Mathijs als beeldhouwkunstenaar.

In 1492 vond de Opstand van het Kaas- en Broodvolk plaats in Alkmaar. Hiermee bedoelt men de opstandige boeren en stedelingen in Noord-Holland in 1491 en 1492. De boerenbevolking zat in grote economische moeilijkheden en kwam in opstand tegen de inning van het ruitergeld. In 1492 kregen de opstandelingen steun van de steden. Men trok Alkmaar binnen, en later ook Haarlem. Hierna werd de opstand vrij gemakkelijk neergeslagen.

17^e eeuw

Pakhuis De Vigilantie

In de 17^e eeuw ontwikkelde Alkmaar zich verder tot een centrum voor handel en verzorging. Van grote betekenis was onder andere de zoutwinning; aan het Voormeer en de rivier de Zeglis werden veel zoutziederijen in gebruik genomen. Ook brouwerijen schoten als paddenstoelen de grond uit. Schelpkalk werd geproduceerd in kalkovens, om vervolgens als metselspecie gebruikt te worden. Uit vlas werd touw gedraaid.

In 1622 wordt de Accijnstoren aan de Bierkade gebouwd. Het gebouw diende als belastingskantoor. Accijnzen over ingevoerde goederen vormde vroeger een belangrijke bron van inkomsten voor Alkmaar. De brug waar de toren aan staat was ooit een draaibrug, maar is in 1903 vervangen door een ophaalbrug. Ook deze brug is later vervangen. In 1924 werd de Accijnstoren vier meter 'verrold' zodat de Bierkade verbreed kon worden. De toren doet in de zomermaanden dienst als kantoor voor de havenmeester.

18^e eeuw

In 1760 verwoest een hevige brand de 16^e eeuwse Kapelkerk. De eiken kap, het oude eiken tongewelf boven de brede hoofdbeuk en het koepeltorentje gingen verloren. Na de ramp werd er een nieuwe, grenen kap gebouwd. Het torentje werd vervangen door een exacte kopie van het origineel.

In 1799 vindt de Engels-Russische inval plaats in Holland. Van 3 tot 8 oktober werd Alkmaar bezet door het Engelse leger. De vrijheidsboom voor het gemeentehuis, dat symbool stond voor de Bataafse Republiek, werd door de Engelsen omgehakt. Na 5 dagen bezetting moesten de Engelsen zich echter al terugtrekken.

19^e eeuw

Koning Willem I liet het Noordhollandsch Kanaal uitgraven, dat in 1824 geopend werd. Dit kanaal liep dwars door Alkmaar heen, omdat dit volgens het stadsbestuur de handel zou bevorderen. Daarvoor moest wel een deel van de stadswal worden opgeofferd. Het besluit had echter een averechts effect. Doordat reizigers

en schippers makkelijker konden doorvaren, bleef niemand meer in Alkmaar overnachten en vielen de herbergen droog. In 1865 en 1867 werd de infrastructuur nog verder verbeterd door de opening van de spoorlijnen tussen respectievelijk Alkmaar-Den Helder en Alkmaar-Uitgeest-Haarlem.

Bezienswaardigheden

Alkmaar heeft, met zijn karakteristieke oude grachten, cafés, restaurants en winkels een aangename sfeer. Alkmaar is alom bekend om zijn vele hofjes, onder andere het 16^e eeuwse hofje van Sonoy en het Wildemanshofje. De stad kent vele grachten met huizen uit de 16^e tot de 19^e eeuw. Alkmaar telt 399 inschrijvingen in het rijksmonumentenregister.

De bekendste bezienswaardigheden van Alkmaar worden hieronder opgesomd::

- Accijnstoren;
- Grote of Sint-Laurenskerk;
- Hooge Huys;
- Huis met de Kogel;
- Huize Egmont;
- Kaasfabriek Eyssen;
- Moriaanshoofd;
- Nieuwe of Sint Sebastiaan Doelen;
- Stadhuis;
- Vismarkt;
- De Vigilantie;
- De Waag;
- Watertoren.

Hofjes

Alkmaar heeft nog acht hofjes, waarvan de meeste nog steeds bewoond zijn. Het oudste nog bestaande hofje is het Huis van Zessen, dat werd gesticht in 1510 en haar naam dankt aan de functie die het gedurende bijna vijf eeuwen heeft vervuld: een hofje voor zes oude rooms-katholieke mannen. De naam van het Huis van Achten is op dezelfde wijze ontstaan. Dit hofje stamt uit 1657.

Vlakbij het Huis van Achten ligt het Hof van Sonoy, dat zich bevindt op de plaats van een voormalig klooster. Het hof kwam in 1572 in handen van het stadsbestuur en werd destijds gebruikt om stedelingen onder te brengen die dakloos waren geworden omdat hun huizen waren gesloopt voor de aanleg van de nieuwe stadsverdediging. Het Wildemanshofje werd gesticht door Gerrit Florisz. Wildeman. Het in 1714 gebouwde hofje bood aanvankelijk plaats aan 24 bejaarde vrouwen van verschillende geloofsrichtingen. Het Hofje van Splinter is gesticht in 1646, uit een erfenis van Margaretha Splinter. Na haar dood werd het complex verbouwd tot een hofje voor acht ongehuwde dames, die in armoede leefden maar wel uit een (ge)goede familie stamden.

Aan de Koningsweg bevindt zich het Provenhuis Bijlevelt, dat stamt uit de zeventiende eeuw. Het Provenhuis Paling en Van Foreest bevindt zich aan de Zevenhuizen, vlakbij de stadssingels. Het werd gesticht in 1540 met geld uit het testament dat het echtpaar Pieter Claeszoon Paling en Joost van Foreest Willem Dircksdochter. Tussen de Kanaalkade en de Koningsweg ligt nog het Doopsgezinde hofje.

Musea

Het **Beatles Museum**. In Alkmaar is een museum over The Beatles te vinden.

Het **Hollands Kaasmuseum**. Op het Waagplein vindt men het "Het Hollands Kaasmuseum", dat is gevestigd in het monumentale Waaggebouw. Het museum toont de bereiding van zuivelproducten door de eeuwen heen, evenals de handel en het leven op het platteland.

Nationaal Biermuseum "De Boom". Het Nationaal Biermuseum "De Boom" ligt op loopafstand van parkeergarage Karperton en is dus goed bereikbaar. Het museum is gevestigd in een 17^e eeuws pand waarin zich vroeger een grote brouwerij bevond. Het biermuseum toont de geschiedenis van het bierbrouwen en -drinken. In het proeflokaal zijn vele tientallen soorten Nederlands bier verkrijgbaar.

Nederlands Kachelmuseum. Het Nederlands Kachelmuseum biedt een overzicht van de geschiedenis van de kachel en het fornuis vanaf ca. 1825. Ongeveer 100 historische kachels en fornuizen staan chronologisch opgesteld. Wie het museum bezoekt krijgt een goede indruk van de ontwikkeling in stook- en kooktechniek en de daarmee samenhangende veranderingen in de vormgeving van kachels en fornuizen.

Stedelijk Museum Alkmaar. Het Stedelijk Museum Alkmaar is gevestigd aan het Canadaplein. Er zijn diverse tijdelijke tentoonstellingen te bezichtigen, en er kunnen rondleidingen voor groepen worden verzorgd. Het Stedelijk Museum was voorheen gevestigd aan de Doelenstraat.

Kaasmarkt

De Alkmaarse kaasmarkt is al meer dan vier eeuwen een traditie, die tegenwoordig jaarlijks door 100.000 mensen wordt bezocht. De 'markt' vindt plaats op het Waagplein, voor het monumentale Waaggebouw. In de 18^e eeuw werd maar liefst vier dagen per week kaasmarkt gehouden, en deze duurde tot 1 uur 's nachts. Gemiddeld werd per marktdag 300 ton kaas omgezet. Sinds 1939 is Alkmaar de enige stad die nog kaas verhandelt op deze traditionele wijze. Vandaag de dag zijn de kaasmarkten elke vrijdag (van april tot september) te bezichtigen.

Op de kaasmarkt lopen de kaasdragers van het Alkmaarse Kaasdragersgilde in vier verschillende kleuren: Geel, rood, blauw en groen. Zo vormen zij groepen die vemen worden genoemd. Alle kaasdragers dragen een wit pak met strooien hoed.

Om 10:00 uur luidt de aanvangsbel en begint de kaasmarkt. Omstreeks 12:30 is de kaasmarkt afgelopen.

Sport

Bekend uit Alkmaar is de voetbalclub AZ. In de gemeente zijn vele andere sportieve voorzieningen te vinden. Verder vindt men in Alkmaar meerdere dansscholen, sportscholen en zwembaden. Ijsbaan de Meent is een sportcentrum waar ook andere sportverenigingen gevestigd zijn. Sportpaleis Alkmaar is een overdekte multifunctionele wielervedbaan van 250 meter waar jaarlijks Nederlandse kampioenschappen plaatsvinden.

Op het Drafcentrum Alkmaar aan de Sportlaan 4 vinden wekelijks op iedere maandagavond draverijen plaats. Draf sport wordt gehouden op draf- en renbanen met een grind/zand toplaag, er zijn in Nederland vier banen, die banen zijn te vinden in Groningen, Wolvega, Den Haag (Duindigt) en Alkmaar. In Alkmaar wordt ook eens per jaar een bijzondere koers verreden: De 4 1/2 kilometer van Alkmaar. De koers wordt verreden over zes en een halve ronde, waarbij het uithoudingsvermogen van de paarden danig op de proef worden gesteld.

Onderwijs

Er zijn in Alkmaar een aantal scholen voor middelbaar onderwijs, met verschillende achtergronden. Het Murmelliusgymnasium is een categoriaal gymnasium aan de Bergerhout, opgericht in 1904. Met minder dan 800 leerlingen, uit heel Noord-Holland, is het een relatief kleine school.

De Christelijke Scholengemeenschap Jan Arentsz is een christelijke school waarop men VMBO, HAVO en VWO (atheneum en gymnasium) kan volgen. De school heeft drie vestigingen, waarvan twee in Alkmaar, allebei aan de Mandenmakersstraat en één in Langedijk, aan de Bosgroet. Het Petrus Canisius College is een katholieke scholengemeenschap met in totaal zes vestigingen, waarvan vier in Alkmaar. Twee Alkmaarse vestigingen geven alleen VMBO-onderwijs, één vestiging is voorbehouden aan de bovenbouw van havo- en vwo-leerlingen en heeft sinds kort ook een VWOXtra-afdeling, en een vierde geeft in alle richtingen les.



Vos Makelaars
Stationsweg 87 A
1851 LJ, HEILOO
Tel: 072 - 533 18 95

E-mail: info@vosmakelaardij.nl