



# ZWIJNDRECHTSESTRAAT ROTTERDAM

VRAAGPRIJS € 325.000 K.K.

# KENMERKEN



**WOONOPPERVLAKTE**  
96 m<sup>2</sup>

**PERCEELOPPERVLAKTE**  
80m<sup>2</sup>

**WOONLAGEN**  
2

**BOUWJAAR**  
1904

**ENERGIELABEL**  
C

# OMSCHRIJVING

Vraagprijs woning: € 325.000,- k.k.

PARELTJE! Deze karaktervolle 2-laagse 4-kamer eengezinswoning combineert modern gemak met een flinke dosis charme. De benedenverdieping kreeg in 2021 een complete upgrade met een nieuwe keuken, een warme houten vloer en een vernieuwd toilet. De authentieke details door de hele woning zorgen voor een unieke sfeer, terwijl de afwerking strak en verzorgd is. Hier wil je wonen!

De woning is met liefde en aandacht gerenoveerd en onderhouden, zowel van binnen als van buiten. Bij binnenkomst in de woonkamer word je direct verrast door de sfeervolle, royale ruimte met een plafondhoogte van bijna 3 meter, wat zorgt voor een heerlijk ruimtelijk gevoel. De houten vloer en hoge plinten vormen samen met de strakke wanden een mooi geheel. De matzwarte U-keuken met houten werkblad is een echte eyecatcher en volledig uitgerust voor iedere kookliefhebber. Vanuit de hal met toiletruimte loop je zo de tuin in, gelegen op het noordoosten, een fijne plek om buiten te genieten.

In totaal telt de woning drie prettige slaapkamers. In de aanbouw op de begane grond vind je de eerste slaapkamer, ideaal als werk- of logeerkamer. De overige twee slaapkamers liggen op de eerste verdieping en bieden volop mogelijkheden voor een slaap-, kinder- of hobbyruimte. De badkamer is keurig onderhouden en zowel via de overloop als via de hoofdslaapkamer bereikbaar.

Wil jij deze karaktervolle woning met eigen ogen bekijken? Bel dan snel naar ons kantoor, dan plannen wij graag een bezichtiging met je in!

Indeling:

Begane grond: entree, trapkast en toiletruimte (2021)

Woonkamer met open keuken (2021): ± 41 m<sup>2</sup>

Keuken voorzien van een houten werkblad en diverse inbouwapparatuur t.w.: een 4-pits inductiekookplaat, afzuigkap, koel-vriescombinatie, vaatwasser, oven en combi magnetron

Slaapkamer I: ± 7 m<sup>2</sup>, met toegang tot de tuin: ± 15 m<sup>2</sup>

1e verdieping

Slaapkamer II: ± 11 m<sup>2</sup>

Slaapkamer III: ± 8 m<sup>2</sup>

Badkamer: ± 8 m<sup>2</sup> voorzien van een ligbad met douchefunctie en Whirlpool, douchecabine, enkele wastafel met meubel, designradiator en toilet

Kenmerken en bijzonderheden:

Bouwjaar: 1904

Woonoppervlakte: ± 96 m<sup>2</sup>

Perceeloppervlakte: 80 m<sup>2</sup>

Tuin: ± 15 m<sup>2</sup>

Eigen grond

Verwarming en warm water: Cv-combiketel (bouwjaar 2023)

Energielabel: C

Overall dubbel glas, enkel de voordeur is enkelglas.

Het schilderwerk van de kozijnen is ca. 3 jaar geleden gedaan;

De boeiborden aan de achterzijde zijn vervangen;

Oplevering: in overleg, kan snel

In de koopovereenkomst zal een ouderdoms- en funderingsclausule worden opgenomen.

De gemeente is in gesprek met de wijk Bloemhof over tal van onderwerpen, zoals bodemdaling, kansrijke plekken, et cetera. Kijk voor meer informatie op de website van de gemeente Rotterdam, pagina MijnBloemhof.

De wijk Bloemhof valt onder de opkoopbescherming. Dit houdt in dat een belegger de woning niet kan kopen voor de verhuur, al gelden er uitzonderingen zoals de verhuur aan een kind. Kijk voor meer informatie op de website van de gemeente Rotterdam.

Persoonlijke noot verkoper:

Vanaf het allereerste moment voelde dit huis voor mij als thuis. Een plek waar ik me direct op mijn gemak voelde en waar ik met veel plezier heb gewoond. Juist daarom voelt het verkopen ook dubbel. De woning heeft veel charme en karakter, met prachtige authentieke details en een fijne tuin. Ik hoop dat de nieuwe eigenaren hier net zo zullen genieten als ik dat heb gedaan.



#### Openbaar vervoer voorzieningen:

De Afrikaanderwijk is uitstekend bereikbaar met het openbaar vervoer. Metrostation Rijnhaven en Maashaven liggen op korte afstand en brengen je in een paar minuten naar het centrum van Rotterdam. Ook diverse bus- en tramverbindingen stoppen in de directe omgeving, waardoor je snel richting andere wijken of omliggende steden reist. Met de auto rijd je vanuit de Afrikaanderwijk binnen enkele minuten naar de uitvalswegen richting de A15 en A16. Of je nu richting Dordrecht, Breda of Den Haag moet, je bent altijd snel onderweg.

#### Restaurants en uitgaansgelegenheden:

In de Afrikaanderwijk zit je goed als je houdt van lekker eten. De bekende Afrikaandermarkt zorgt meerdere dagen per week voor een levendige sfeer en is dé plek voor verse producten en wereldse smaken. Ook de hotspots op Katendrecht en de Kop van Zuid liggen op loop- of fietsafstand, waar je volop leuke restaurants, eettentjes en cafés vindt voor koffie, lunch of een gezellige borrel. Ook kun je hier terecht voor een gezellig avondje uit!

Ons advies bij het kopen van jouw nieuwe woning?  
Neem jouw eigen NVM makelaar mee!

#### Toelichtingsclausule maatvoering

De branchebrede meetinstructie is gebaseerd op de NEN2580. De meetinstructie is bedoeld om een meer eenduidige manier van meten toe te passen voor het geven van een indicatie van de gebruiksoppervlakte. De Meetinstructie sluit verschillen in meetuitkomsten niet volledig uit, door bijvoorbeeld interpretatieverschillen, afrondingen of beperkingen bij het uitvoeren van de meting. Indien bepaalde maten of oppervlaktes voor u van wezenlijk belang zijn, dan adviseren wij u deze na te meten.

Deze informatie is met de nodige zorgvuldigheid samengesteld. Hierbij zijn wij deels afhankelijk van informatie die wij van derden ontvangen. Indien bepaalde informatie voor u van wezenlijk belang is dan adviseren wij u deze op juistheid te controleren. Onzerzijds wordt geen aansprakelijkheid aanvaard

voor enige onvolledigheid, onjuistheid of anderszins, dan wel de gevolgen daarvan. Alle opgegeven maten en oppervlakten zijn indicatief.

























C

ZWIJNDRECHTSESTRAAT 12, ROTTERDAM

PERCEELOVERZICHT



DE PLATTEGRONDEN ZIJN TER INDICATIE EN GEPRODUCEERD VOOR PROMOTIONELE DOELEINDEN.  
AAN DE PLATTEGRONDEN KUNNEN GEEN RECHTEN WORDEN ONTLEEND.

PLATTEGROND

ZWIJNDRECHTSESTRAAT 12, ROTTERDAM

TUSSENWONING 57.99 M<sup>2</sup>  
BEGANE GROND  
HOOGTE 285 CM

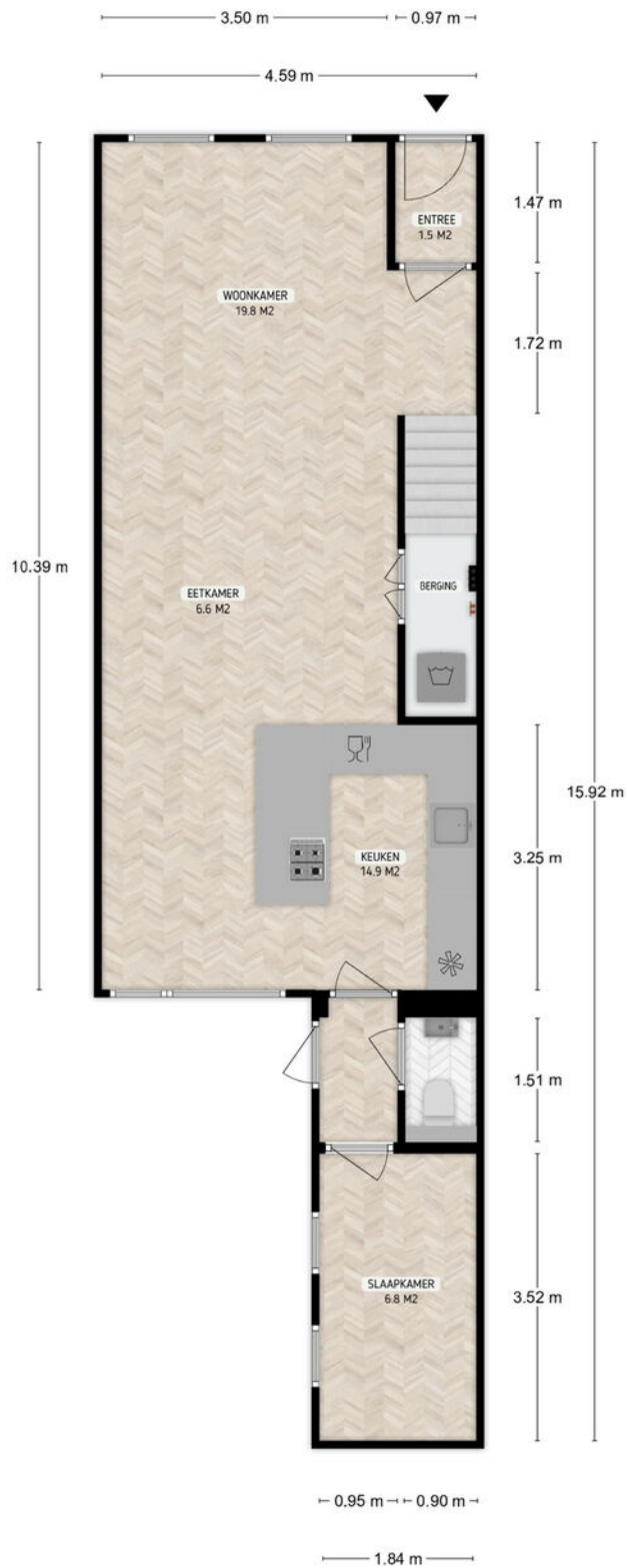

DE PLATTEGRONDEN ZIJN TER INDICATIE EN GEPRODUCEERD VOOR PROMOTIONELE DOELEINDEN.  
AAN DE PLATTEGRONDEN KUNNEN GEEN RECHTEN WORDEN ONTLEEND.

PLATTEGROND

## ZWIJNDRECHTSESTRAAT 12, ROTTERDAM

TUSSENWONING 37.56 M<sup>2</sup>

EERSTE VERDIEPING

HOOGTE 257 CM

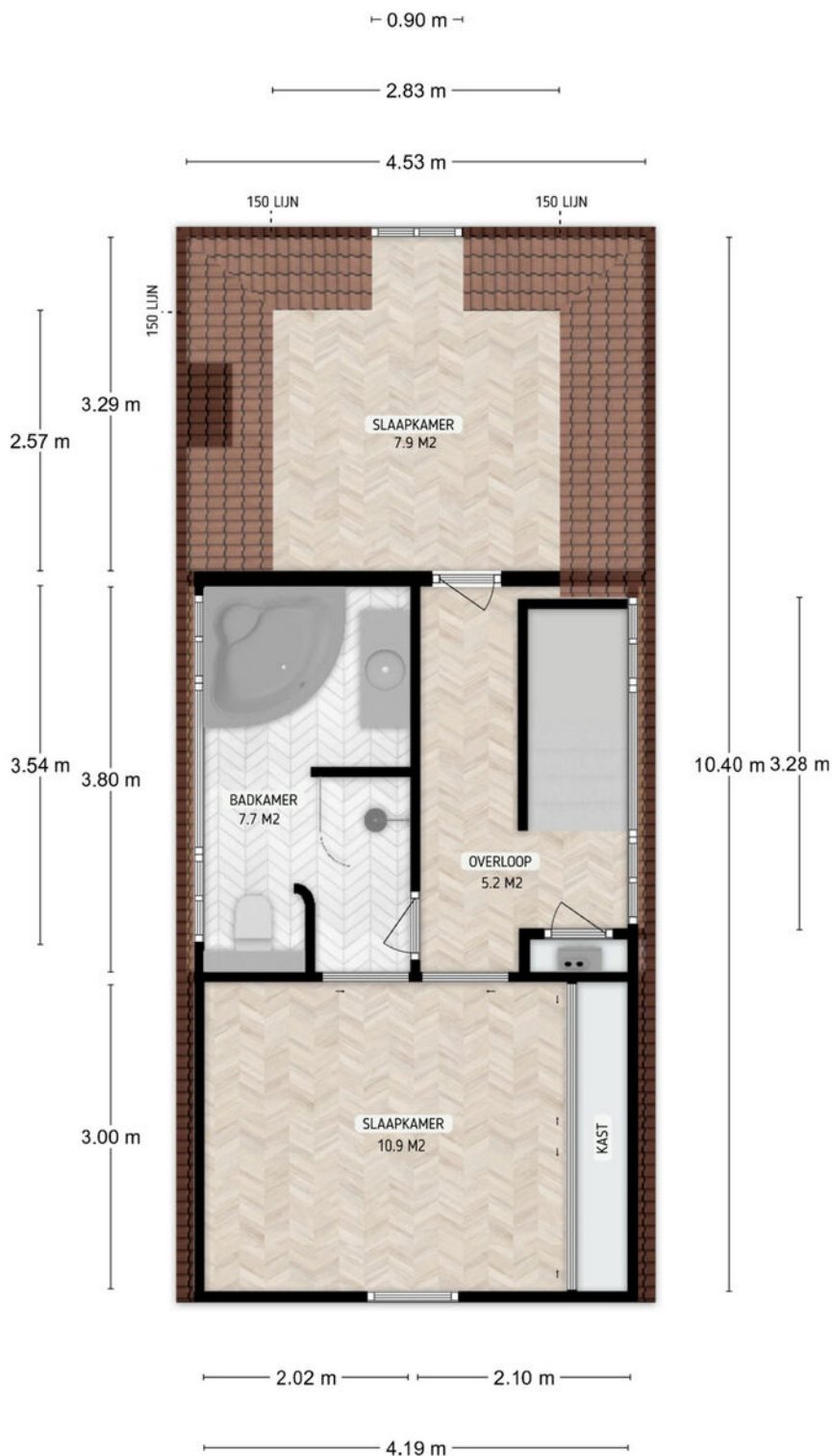

DE PLATTEGRONDEN ZIJN TER INDICATIE EN GEPRODUCEERD VOOR PROMOTIONELE DOELEINDEN.  
AAN DE PLATTEGRONDEN KUNNEN GEEN RECHTEN WORDEN ONTLEEND.

# PLATTEGROND

# LOCATIE OP DE KAART

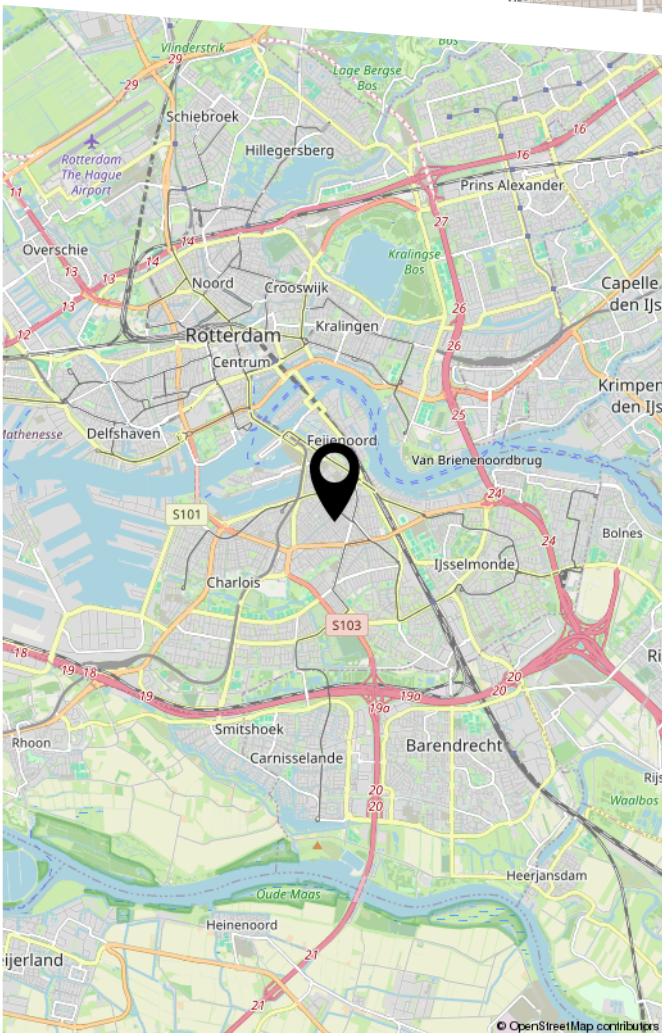
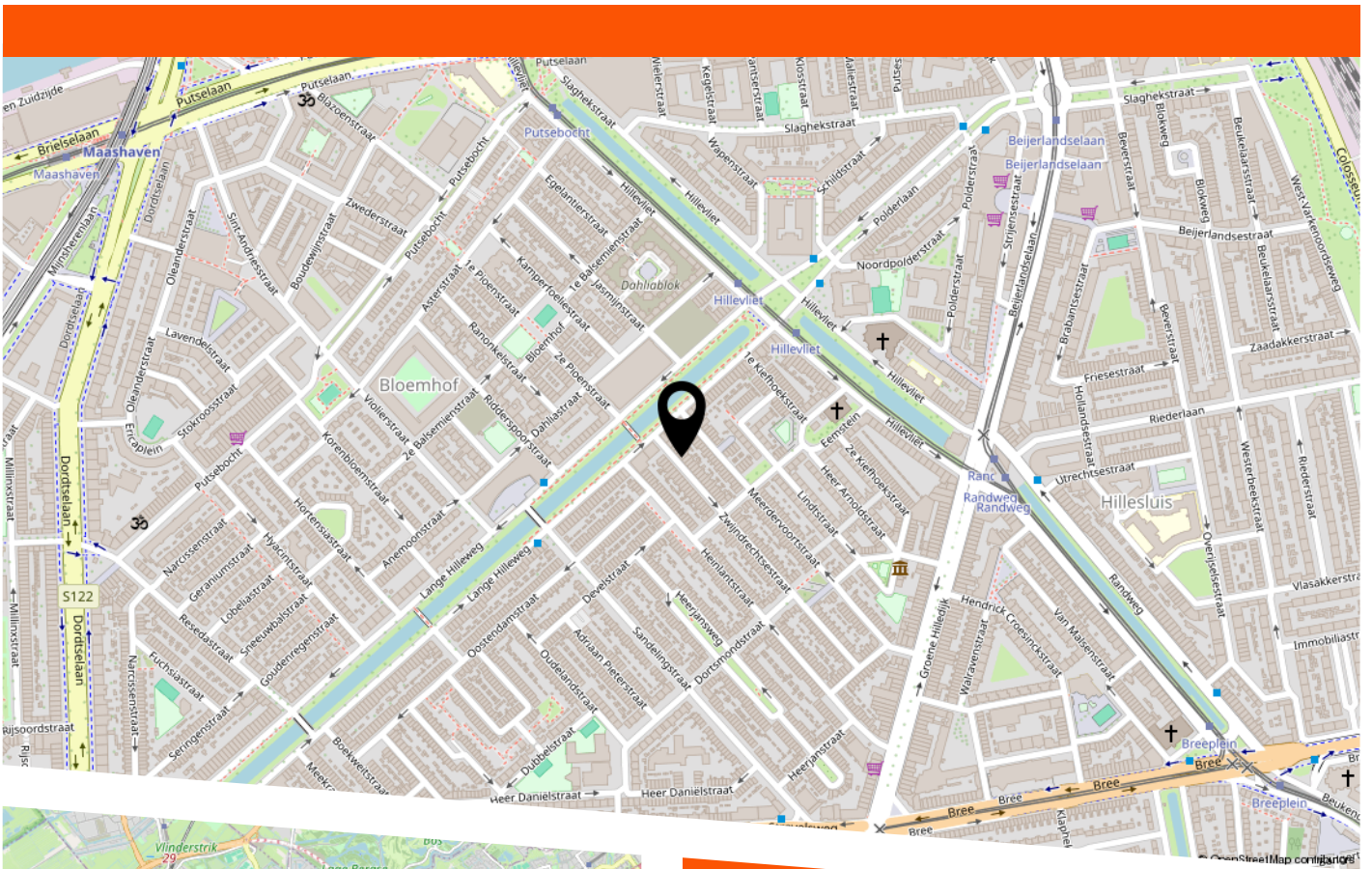

De wijk:  
De Afrikaanderwijk is een levendige wijk op Rotterdam-Zuid waar je centraal woont, met de skyline en de Maas op korte afstand. De mix van authentieke bebouwing en nieuwere ontwikkelingen geeft de buurt een eigen en herkenbaar karakter. Het bruisende hart van de wijk is het Afrikaanderplein, bekend van de markt en de vele winkels en eetgelegenheden in de directe omgeving. Tram en bus stoppen om de hoek en station Rotterdam Zuid ligt dichtbij. Binnen enkele minuten fietsen sta je in het centrum van Rotterdam.

# LIJST VAN ZAKEN

|  | Blijft achter | Gaat mee | Ter overname |
|--|---------------|----------|--------------|
| Woning - Interieur                       |               |          |              |
| Designradiator(en)                       | X             |          |              |
| Verlichting, te weten                    |               |          |              |
| - inbouwspots/dimmers                    | X             |          |              |
| - opbouwspots/armaturen/lampen/dimmers   | X             |          |              |
| - losse (hang)lampen                     |               | X        |              |
| (Losse)kasten, legplanken, te weten      |               |          |              |
| - Grote kast woonkamer                   | X             |          |              |
| Raamdecoratie/zonwering binnen, te weten |               |          |              |
| - gordijnrails                           | X             |          |              |
| - gordijnen                              |               | X        |              |
| - overgordijnen                          |               | X        |              |
| - vitrages                               |               | X        |              |
| - rolgordijnen                           | X             |          |              |
| - jaloezieën                             |               | X        |              |
| - (losse) horren/rolhorren               | X             |          |              |
| Vloerdecoratie, te weten                 |               |          |              |
| - houten vloer(delen)                    | X             |          |              |
| Overig, te weten                         |               |          |              |
| - spiegelwanden                          | X             |          |              |
| Woning - Keuken                          |               |          |              |
| Keukenblok (met bovenkasten)             | X             |          |              |
| Keuken (inbouw)apparatuur, te weten      |               |          |              |
| - kookplaat                              | X             |          |              |
| - (gas)fornuis                           | X             |          |              |

# LIJST VAN ZAKEN

|   | Blijft achter | Gaat mee | Ter overname |
|---|---------------|----------|--------------|
| - afzuigkap   | X             |          |              |
| - magnetron   | X             |          |              |
| - oven  | X             |          |              |
| - combi-oven/combimagnetron                                     | X             |          |              |
| - koel-vriescombinatie  | X             |          |              |
| - vaatwasser  | X             |          |              |
| Woning - Sanitair/sauna   |               |          |              |
| Toilet met de volgende toebehoren                               |               |          |              |
| - toilet  | X             |          |              |
| - toiletrolhouder   | X             |          |              |
| - toiletborstel(houder)   |               | X        |              |
| - fontein   | X             |          |              |
| Badkamer met de volgende toebehoren                             |               |          |              |
| - ligbad  | X             |          |              |
| - jacuzzi/whirlpool   | X             |          |              |
| - douche (cabine/scherm)  | X             |          |              |
| - wastafel  | X             |          |              |
| - wastafelmeubel  | X             |          |              |
| - toiletkast  | X             |          |              |
| - toilet  | X             |          |              |
| - toiletrolhouder   | X             |          |              |
| Woning - Exterieur/installaties/veiligheid/<br>energiebesparing |               |          |              |
| Brievenbus  | X             |          |              |
| (Voordeur)bel   | X             |          |              |
| Rookmelders   | X             |          |              |
| (Klok)thermostaat   | X             |          |              |

# LIJST VAN ZAKEN

|   | Blijft achter | Gaat mee | Ter overname |
|---|---------------|----------|--------------|
| Telefoonaansluiting/internetaansluiting | X             |          |              |
| Veiligheidsschakelaar wasautomaat       | X             |          |              |
| Waterslot wasautomaat                   | X             |          |              |
| Warmwatervoorziening, te weten          |               |          |              |
| - CV-installatie                        | X             |          |              |
| Tuin - Inrichting                       |               |          |              |
| Tuinaanleg/bestrating                   | X             |          |              |
| Beplanting                              | X             |          |              |
| Tuin - Verlichting/installaties         |               |          |              |
| Buitenverlichting                       | X             |          |              |
| Tuin - Overig                           |               |          |              |
| Overige tuin, te weten                  |               |          |              |
| - (sier)hek                             | X             |          |              |

Vragenlijst over de woning

# *Vragenlijst voor de verkoop van een woning*



Nederlandse Coöperatieve vereniging van Makelaars en Taxateurs in  
onroerende goederen NVM U.A.

## Vragenlijst over de woning

Versie 2023

# Vragenlijst voor de verkoop van een woning

Indien u dat nodig vindt, kunt u nadere informatie geven aan het einde van deze vragenlijst of bij de tekst. Als u twijfelt over de juiste beantwoording of als u een vraag niet begrijpt, zet dan een vraagteken voor de vraag. Neem vervolgens zo snel mogelijk contact op met uw NVM-makelaar. Indien de vraag niet van toepassing is kunt u deze doorhalen. Een kopie van de vragenlijst over de woning wordt verstrekt aan de koper. Tevens wordt doorgaans een kopie van de vragenlijst als bijlage aan de koopakte gehecht.

### Woning

In de vragenlijst wordt de term 'woning' gebruikt. De term woning moet ruim worden uitgelegd. De term 'woning' in de vragenlijst ziet op de gehele onroerende zaak inclusief de aanhorigheden, zoals bijvoorbeeld een garage, berging, loods, tuin e.d.

### Doel vragenlijst

De vragenlijst geeft vorm, inhoud en structuur aan de mededelingsplicht van verkoper. De mededelingsplicht strekt niet verder dan dat u als verkoper ten tijde van het sluiten van de overeenkomst aan de koper mededeelt wat u bekend is omtrent de woning. De vragenlijst beoogt geen garanties te geven, maar heeft een informatief karakter.

Doorgaans de meeste vragen uit de vragenlijst kunt u beantwoorden met 'ja', 'nee' of 'niet bekend'. De open vragen zijn voorzien van een tekstveld. Hier kunt u zelf uw antwoord formuleren. Als u geen antwoord kunt geven op de vraag, dan kunt u aangeven dat het antwoord u niet bekend is.

### Gegevens over de woning:

Adres te verkopen woning: Zwijndrechtsestraat 12, 3073 RN Rotterdam

### 1. Bijzonderheden

a Zijn er nadat u het perceel in eigendom hebt gekregen nog andere, eventuele aanvullende notariële of onderhandse akten opgesteld met betrekking tot het perceel?  ja  nee

Zo ja, welke? :

b Zijn er mondelinge of schriftelijke afspraken gemaakt over aangrenzende percelen?  niet bekend  ja  nee  
(Denk hierbij aan regelingen voor het gebruik van een poort, schuur, garage, tuin, overeenkomsten met meerdere burens, toezeggingen, erfafscheidingen.)

Zo ja, welke zijn dat? :

c Wijken de huidige terreinafscheidingen af van de kadastrale eigendomsgrenzen?  niet bekend  ja  nee  
(Denk hierbij ook aan strookjes grond van de gemeente die u in gebruik heeft, of grond van u die gebruikt wordt door de burens.)

Zo ja, waaruit bestaat die afwijking? :

d Is een gedeelte van de woning, schuur, garage of schutting gebouwd op grond van de burens of andersom?  niet bekend  ja  nee

Zo ja, graag nader toelichten: :

e Heeft u grond van derden in gebruik?  niet bekend  ja  nee

Zo ja, welke grond? :

f Rusten er 'bijzondere lasten en beperkingen' op de woning en/of het perceel?  ja  nee  
(Bijzondere lasten en beperkingen kunnen privaatrechtelijke beperkingen zijn zoals (lijdende) erfdiensbaarheden (bijvoorbeeld een recht van overpad), kwalitatieve verplichtingen,

## Vragenlijst over de woning

*kettingbedingen, vruchtgebruik, voorkeursrecht (bijvoorbeeld een eerste recht van koop), opstalrecht, erfpacht, huurkoop. Het kan ook gaan om publiekrechtelijke beperkingen zoals een aanschrijving van de gemeente in het kader van een illegale verbouwing)*

Zo ja, welke? :

g Is de Wet voorkeursrecht gemeenten van toepassing?  ja  nee

h Is er een anti-speculatiebeding en/of zelfbewoningsplicht van toepassing op de woning?  ja  nee

Zo ja, hoe lang nog? : De wijk Bloemhof valt onder de opkoopbescherming. Dit houdt in dat een belegger de woning niet kan kopen voor de verhuur, al gelden er uitzonderingen zoals de verhuur aan een kind. Kijk voor meer informatie op de website van de Gemeente Rotterdam.

i Is er sprake van een beschermd stads- of dorpsgezicht of loopt er een procedure tot aanwijzing daartoe?  ja  nee

Is er sprake van een gemeentelijk-, provinciaal-of rijksmonument of loopt er een procedure tot aanwijzing daartoe?  ja  nee

Is er volgens het bestemmingsplan sprake van een beeldbepalend of karakteristiek object?  ja  nee

j Is er sprake (geweest) van ruilverkaveling?  ja  nee

Zo ja, moet u hiervoor ruilverkavelingsrente betalen?  ja  nee

Zo ja, hoeveel en voor hoe lang? Bedrag: €.....

Duur: :

k Is er sprake van onteigening?  ja  nee

l Is de woning of de grond geheel of gedeeltelijk verhuurd of bij anderen in gebruik?  n.v.t  ja  nee

Zo ja: Is er een huurcontract/ gebruiksovereenkomst?  ja  nee

Indien er geen contract of overeenkomst is, beschrijf : hieronder wat (mondeling) met de huurder/ gebruiker is afgesproken:

Welk gedeelte is verhuurd/ in gebruik gegeven? :

Welke delen vallen onder gezamenlijk gebruik? :

Welke zaken zijn van de huurder en mag hij verwijderen bij ontruiming? :  
(Bijvoorbeeld geiser, keuken, lampen.)

Heeft de huurder een waarborgsom gestort?  ja  nee

Zo ja, hoeveel? €.....

Heeft u nog andere afspraken met de huurders gemaakt?  ja  nee

Zo ja, welke? :

m Is er over de woning een geschil/procedures gaande, al dan niet bij de rechter, huurcommissie of een andere instantie?  ja  nee

## Vragenlijst over de woning

*(bijvoorbeeld onteigening/kwesties met burens, zoals erfdiensbaarheden, recht van overpad, erfafscheidingen e.d.)*

- Zo ja, welke is/zijn dat? :
- n Is er bezwaar gemaakt tegen de waardebeschikking WOZ?  ja  nee
- Zo ja, toelichting: :
- o Zijn er door de overheid of nutsbedrijven verbeteringen of herstellingen voorgeschreven of aangekondigd die nog niet naar behoren zijn uitgevoerd?  ja  nee
- Zo ja, welke? :
- p Zijn er in het verleden subsidies of premies verstrekt die bij verkoop van de woning voor een deel kunnen worden teruggevorderd?  ja  nee
- Zo ja, welke? :
- q Is de woning onbewoonbaar verklaard of in het verleden ooit onbewoonbaar verklaard geweest?  ja  nee
- Zo ja, waarom? :
- r Is er bij verkoop sprake van een omzetbelastingheffing?  
*(Bijvoorbeeld omdat het een voormalig bedrijfsonroerendgoed is, of een woning met praktijkgedeelte, of omdat u pas ingrijpend verbouwd hebt.)*  ja  nee
- Zo ja, waarom? :
- s Hoe gebruikt u de woning nu? : als woning.  
*(Bijvoorbeeld woning, praktijk, winkel, opslag)*
- Is dat gebruik volgens de gemeente toegestaan?  ja  nee
- Zo nee, heeft de gemeente dit strijdige gebruik wel eens bij u aangekaart?  ja  nee
- Hoe heeft de gemeente dit strijdige gebruik bij u aangekaart? :

## 2. Gevels

- a Is er sprake (geweest) van vochtdoorslag of aanhoudend vochtige plekken op de gevels?  ja  nee
- Zo ja, waar? :
- b Zijn er (gerepareerde) scheuren/beschadigingen in/aan de gevels aanwezig?  ja  nee
- Zo ja, waar? :
- c Zijn de gevels tijdens de bouw geïsoleerd?  niet bekend  ja  nee
- Zo nee, zijn de gevels daarna (deels) geïsoleerd?  niet bekend  ja  nee
- Zo ja, wanneer heeft de isolatie van de gevels plaatsgevonden en met welk isolatiemateriaal? : nvt
- Heeft u een certificaat of bewijs van het na-isoleren?  ja  nee

## Vragenlijst over de woning

- Is er sprake van volledige isolatie?  niet bekend  ja  nee
- Zo nee, welke delen van de gevels zijn er niet geïsoleerd? : nvt
- d Zijn de gevels ooit gereinigd?  niet bekend  ja  nee
- Zo ja, volgens welke methode en wanneer? : nvt

### 3. Dak(en)

- a Hoe oud zijn de daken ongeveer? Platte daken: : De platte daken van de dakkapellen zijn opnieuw van dakbedekking voorzien drie jaar geleden.  
Overige daken: : Aanbouw is vier jaar geleden voorzien van een nieuw dak + de aanbouw is volledig nieuw. Overige daken niet bekend.
- b Heeft u last van daklekkages (gehad)?  ja  nee
- Zo ja, waar? :
- c Zijn er in het verleden gebreken geconstateerd aan de dakconstructie zoals scheve, doorbuigende, krakende, beschadigde en/of aangetaste dakdelen?  ja  nee
- Zo ja, waar? :
- d Heeft u het dak al eens (gedeeltelijk) laten vernieuwen c.q. laten repareren?  ja  nee
- Zo ja, welk (gedeelte van het) dak en waarom? : De platte daken van de dakkapellen zijn opnieuw van dakbedekking voorzien drie jaar geleden.  
Aanbouw is vier jaar geleden voorzien van een nieuw dak + de aanbouw is volledig nieuw. Overige daken niet bekend.
- e Is het dak tijdens de bouw geïsoleerd? Platte daken:  niet bekend  ja  nee
- Overige daken:  niet bekend  ja  nee
- Zo nee, is het dak daarna geïsoleerd? Platte daken:  niet bekend  ja  nee
- Overige daken:  niet bekend  ja  nee
- Zo ja, wanneer heeft de isolatie plaatsgevonden en met welk isolatiemateriaal? : nvt
- Heeft u een certificaat of bewijs van het na-isoleren?  ja  nee
- Is er sprake van volledige isolatie? Platte daken:  niet bekend  ja  nee
- Overige daken:  niet bekend  ja  nee
- Zo nee, welke delen zijn er niet geïsoleerd? : nvt
- f Zijn de regenwaterafvoeren lek of verstopt?  ja  nee
- Zo ja, toelichting: :
- g Zijn de dakgoten lek of verstopt?  ja  nee
- Zo ja, toelichting: :

## Vragenlijst over de woning

### 4. Kozijnen, ramen en deuren

- a Van welk materiaal zijn de buitenkozijnen gemaakt? : hout en kunststof  
(bijvoorbeeld hout, kunststof of aluminium of een andersoortig materiaal)
- b Wanneer zijn de buitenkozijnen, ramen en deuren voor het laatst geschilderd? : dakkapellen drie jaar geleden. De voordeur en vorige kozijnen twee jaar geleden.
- Is dit gebeurd door een erkend schildersbedrijf?  ja  nee
- Zo ja, door wie? :
- c Functioneren alle scharnieren en sloten?  ja  nee
- Zo nee, toelichting: :
- d Zijn voor alle afsluitbare deuren, ramen etc. sleutels aanwezig?  ja  nee
- Zo nee, voor welke deuren, ramen etc. niet? :
- e Is er sprake van isolerende beglazing?  ja  nee
- Zo ja, welk type glas? : dubbelglas  
(bijvoorbeeld HR, HR+, HR++ of HR+++, zie de glassponning waarin doorgaans staat vermeld welke type glas er is geplaatst)
- Is er sprake van isolerende beglazing in de gehele woning?  ja  nee
- Zo nee, welke ramen zijn niet geïsoleerd? : de voordeur is enkelglas
- f Is er bij de isolerende beglazing sprake van condensvorming tussen het glas?  ja  nee  
(Denk aan lekkende ruiten.)
- Zo ja, waar? : Bij een raampje boven aan de voorkant van de woning is dat aan één kant het geval. Raam is eenvoudig te vervangen.

### 5. Vloeren, plafonds en wanden

- a Is er sprake (geweest) van vochtdoorslag of optrekkend vocht op de vloeren, plafonds en/of wanden?  ja  nee
- Zo ja, waar? :
- b Is er sprake (geweest) van schimmelvorming op de vloeren, plafonds en/of wanden?  ja  nee
- Zo ja, waar? :
- c Zijn er (gerepareerde) of (verborgen) scheuren en/of beschadigingen in/aan vloeren, plafonds en/of wanden aanwezig?  ja  nee
- Zo ja, waar? :
- d Hebben zich in het verleden problemen voorgedaan met de afwerkingen?  ja  nee  
(Bijvoorbeeld loszittend tegelwerk, loslatend behang of spuitwerk, holklinkend of loszittend stucwerk, etc.)
- Zo ja, waar? :

## Vragenlijst over de woning

e Is er sprake (geweest) van gebreken aan de vloerconstructie, zoals scheve, doorbuigende, krakende, beschadigde en/of aangetaste vloerdelen?  ja  nee

Zo ja, waar? : In de woonkamer was een deel van de vloerconstructie balken rot, deze zijn vier jaar geleden volledig vervangen.  
Daarnaast zijn alle balken + houten vloerdelen geïmpregneerd tegen insecten. (garantie is nog geldig).

f Is er sprake van vloerisolatie?  niet bekend  ja  nee

Zo ja, wanneer heeft de isolatie van de vloer plaatsgevonden en met welk isolatiemateriaal? : de kruipruimte is geïsoleerd met isochips vier jaar geleden, daarnaast ligt onder het parket ook een extra isolerend zeil.

Heeft u een certificaat of bewijs van het na-isoleren?  ja  nee

Is er sprake van volledige isolatie?  niet bekend  ja  nee

Zo nee, welke delen zijn er niet geïsoleerd? :

### 6. Fundering, kruipruimte en kelder

a Is er sprake (geweest) van gebreken aan de fundering?  niet bekend  ja  nee

Zo ja, waar? :

b Is de kruipruimte toegankelijk?  ja  nee

Is de kruipruimte droog?  meestal  ja  nee

Zo nee of meestal, toelichting: : Normaal vochtig zoals je van een kruipruimte kan verwachten.

c Is er sprake van vochtdoorslag door de kelderwand?  soms  ja  nee

Zo ja of soms, toelichting: :

d Is de grondwaterstand in de afgelopen jaren waarneembaar gewijzigd of is er sprake van wateroverlast geweest?  ja  nee

Zo ja, heeft dit tot problemen geleid in de vorm van water in de kruipruimte c.q. kelder?  n.v.t  ja  nee

Zo nee, tot wat voor andere problemen heeft dit geleid? :

### 7. Installaties

a Wat voor warmte-installatie(s) is/zijn er aanwezig in de woning? : CV installatie

(bijvoorbeeld cv-installatie, WTW-systeem, WKO-systeem, (hybride) warmtepomp, airconditioning, zonneboiler, elektrische boiler, pelletkachel dan wel een andere installatie)

Is/zijn de installatie(s) eigendom?  ja  nee

Zo nee, toelichting: :  
(bijvoorbeeld de installatie(s) is/ zijn gehuurd of geleased. Tevens huur-/leaseprijs vermelden)

## Vragenlijst over de woning

- Merk van de installatie(s): : Intergas
- Type(nummer) van de installatie(s): : HRE 28/24 A
- Installatiedatum van de installatie(s): : voorjaar 2023
- Op welke datum is/zijn deze installatie(s) voor het laatst onderhouden? : wordt nog in kwartaal 1 2026 ingepland
- Is het onderhoud uitgevoerd door een erkend bedrijf?  ja  nee
- Zo ja, door wie? : Warmgarant
- b Zijn er de afgelopen tijd zaken opgevallen ten aanzien van de installatie(s)?  ja  nee  
(bijvoorbeeld de cv-installatie moet meer dan 1 keer per jaar bijgevuld worden of de installatie functioneert niet goed)
- Zo ja, wat is u opgevallen? :
- c Zijn er radiatoren die niet warm worden?  ja  nee
- Zo ja, welke? :
- d Zijn er radiatoren of (water)leidingen die lekken?  ja  nee
- Zo ja, waar en welke? :
- e Zijn er radiatoren of (water)leidingen die ooit zijn bevroren?  ja  nee
- Zo ja, waar? :
- f Heeft u vloerverwarming in de woning?  ja  nee
- Zo ja, betreft dit elektrische vloerverwarming, vloerverwarming met warm water of anders?  ja  nee
- Elektrisch:
- warm water:  ja  nee
- overig, namelijk :
- Waar bevindt zich de elektrische vloerverwarming? :
- Waar bevindt zich de vloerverwarming met warm water? :
- Waar bevindt zich de overige vloerverwarming? :
- g Zijn er vertrekken die niet (goed) warm worden?  ja  nee
- Zo ja, welke? : De hal naar de aanbouw + het toilet (is geen radiator aanwezig).
- h Heeft de woning zonnepanelen die uw eigendom zijn?  ja  nee
- Heeft de woning zonnepanelen die worden gehuurd of geleased?  ja  nee
- Kan het huurcontract/ leasecontract worden overgenomen door koper?  niet bekend  ja  nee  
Zo ja, dan overnamecontract opvragen.

## Vragenlijst over de woning

Hoeveel zonnepanelen zijn er aanwezig? Aantal:

Zo ja, blijven de zonnepanelen achter? :  nader overeen te komen  ja  nee

Wat is de capaciteit van één zonnepaneel? :  
(De capaciteit van zonnepanelen wordt uitgedrukt in  
Wattpiek (Wp). Bijvoorbeeld één zonnepaneel levert  
390 Wp.

Functioneren alle zonnepanelen?  niet bekend  ja  nee

Wat is het merk/ type van de zonnepanelen? :

Maakt u gebruik van een app om de opbrengst van de zonnepanelen te bekijken?  ja  nee

Zo ja, welke? :

In welk jaar zijn de zonnepanelen geplaatst en door wie? Jaar: :

Installateur: :

Is de btw over het aankoopbedrag teruggevraagd van de belastingdienst?  ja  nee

Hoeveel stroom heeft u het afgelopen jaar opgewekt?:  
Jaar:

Aantal kWh: :

Hoe lang zit er nog fabrieksgarantie op de zonnepanelen? :

Zijn de zonnepanelen aangeschaft met subsidie?  ja  nee

Zo ja, moet de subsidie worden terugbetaald?  n.v.t  ja  nee

Zo ja, welk bedrag moet worden terugbetaald? €.....

i In welk jaar zijn voor het laatst de aanwezige schoorsteenkanalen/rookgasafvoeren geveegd/gereinigd? : Rookgasafvoer is voorjaar 2023 vervangen.

j Wanneer heeft u de aanwezige schoorsteenkanalen voor het laatst gebruikt? : niet.

Is de trek van aanwezige schoorsteenkanalen goed?  niet bekend  ja  nee

k Zijn er onderdelen van de elektrische installatie vernieuwd?  niet bekend  ja  nee  
(onder de elektrische installatie wordt verstaan alle elektra leidingen/ schakelaars stopcontacten, meterkast e.d.)

Zo ja, wanneer en welke onderdelen? :

Zijn er gebreken aan de elektrische installatie?  ja  nee

Zo ja, welke? :

l Is er een laadpaal aanwezig voor een elektrische auto?  ja  nee

## Vragenlijst over de woning

- Zo ja, waar bevindt deze zich? :
- Blijft deze achter? :  nader overeen te komen  ja  nee
- m Is er mechanische ventilatie of een soortgelijk systeem aanwezig?  ja  nee
- Zo ja, functioneert dit systeem naar behoren?  ja  nee
- Zo nee, toelichting: :
- Wanneer is dit systeem voor het laatst onderhouden?: niet bekend.
- Hoe oud is dit systeem ongeveer? : In het toilet beneden is deze in 2022 aangelegd.
- n Is er een domoticasysteem of een soortgelijk systeem aanwezig?  ja  nee  
(Een domoticasysteem bedient de verwarming, verlichting, verwarming, audio, ventilatie e.d. automatisch)
- Zo ja, functioneert dit systeem naar behoren?  ja  nee
- Zo nee, toelichting: :
- Hoe oud is dit systeem ongeveer? : van 2023
- o Zijn er rookmelders op iedere verdieping aanwezig?  ja  nee
- Zo ja, hoe oud zijn de rookmelders ongeveer? : 1 jaar oud.

## 8. Sanitair, riolering en keuken

- a Zijn er beschadigingen aan wastafels, douche, bad, toiletten, gootstenen en kranen?  ja  nee
- Zo ja, welke? : Bij het toilet beneden is de klep van de wc-bril afgebroken.
- b Hoe oud is de badkamer ongeveer? : onbekend
- c Lopen de afvoeren van wastafels, douche, bad, toiletten, gootstenen en kranen goed door?  ja  nee
- Zo nee, welke niet? :
- d Is de woning aangesloten op het gemeentelijke riool?  ja  nee
- e Zijn er gebreken (geweest) aan de riolering, zoals breuken, stankoverlast, lekkages, etc.?  ja  nee
- Zo ja, welke? :
- f Is er een andere voorziening, zoals een septictank, beerput of dergelijk aanwezig?  niet bekend  ja  nee
- Zo ja, wat is er aanwezig en hoe dient dit te worden onderhouden? :
- g Van welk jaar dateert de keukenopstelling ongeveer? : 2022
- h Van welk jaar dateert de inbouwapparatuur ongeveer? : 2022
- Functioneert alle inbouwapparatuur?  ja  nee
- Zo nee, welk inbouwapparaat functioneert niet? :

## Vragenlijst over de woning

- i Heeft u een kokend water kraan?  ja  nee  
(bijvoorbeeld een Quooker kraan of een soortgelijke kraan)

Zo ja, functioneert deze kraan naar behoren en hoe oud is deze kraan ongeveer?

### 9. Diversen

- a Wat is het bouwjaar van de woning? : 1904

- b Zijn er asbesthoudende materialen in/op de woning/ bijgebouw(en) aanwezig?  niet bekend  ja  nee  
(bijvoorbeeld asbest zeil, een asbestplaat die onder en/of achter de CV ketel is geplaatst, asbesthoudend isolatiemateriaal om de verwarmingsbuis, asbesthoudend koord bij oude cv-ketels/gaskachels, asbestgolfplaten e.d.)

Zo ja, welke en waar? :

- c Blijft er in de woning zeil achter, al dan niet vastgelijmd, dat is aangeschaft tussen 1955 en 1982?  niet bekend  ja  nee

- d Is er sprake van loden leidingen in de woning?  niet bekend  ja  nee

Zo ja, waar? :

- e Is er een Japanse duizendknoop aanwezig in de tuin?  niet bekend  ja  nee  
(Een Japanse duizendknoop is een exotische plant, welke moeilijk te verwijderen is. De sterke wortelstokken en stengels van de Japanse duizendknoop zijn in staat om schade te veroorzaken aan gebouwen, leidingen en wegen)

- f Is er in puin/asbest afval in de grond/tuin aanwezig?  niet bekend  ja  nee

- g Heeft u elders lekkages gehad?  niet bekend  ja  nee  
(dus los van het dak/ sanitair/ riolering)

- h Is de grond verontreinigd?  niet bekend  ja  nee

Zo ja, is er een onderzoeksrapport?  n.v.t  ja  nee

Zo ja, heeft de gemeente/provincie een onderzoeks- of saneringsbevel opgelegd?  n.v.t  ja  nee

- i Is er een olietank aanwezig of aanwezig geweest?  niet bekend  ja  nee

Zo ja, is deze gesaneerd/verwijderd?  n.v.t  ja  nee

Als deze is gesaneerd, waar is de olietank op het perceel gesitueerd?

Is er een Kiwa-certificaat aanwezig?  n.v.t  ja  nee

- j Is er sprake van overlast door ongedierte in of (rond)om de woning?  ja  nee  
(Denk aan muizen, ratten, kakkerlakken, etc.)

Zo ja, waar? :

- k Is de woning aangetast door houtworm, boktor, ander ongedierte of zwam?  niet bekend  ja  nee

Zo ja, waar? :

## Vragenlijst over de woning

- Zo ja, is deze aantasting al eens behandeld?  n.v.t  ja  nee
- Zo ja, wanneer? :
- Zo ja, door welk bedrijf? :
- l Is er sprake van chlorideschade (betonrot)?  niet bekend  ja  nee  
(Betonrot komt vooral voor in kruipruimtes van woningen gebouwd tussen 1965 en 1981 die voorzien zijn van betonnen vloerelementen van het merk Kwaaitaal of Manta. Ook andere beton- elementen - bijvoorbeeld balkons - kunnen aangetast zijn)
- Zo ja, waar? :
- m Hebben er verbouwingen en/of aanbouwen plaatsgevonden in en/of om de woning?  ja  nee
- Zo ja, welke ver-/aانبouwingen? : aanbouw aan de achterkant.
- Zo ja, in welk jaartal? : 2021
- Zo ja, door welk bedrijf zijn deze uitgevoerd? : oa door klus service Deventer
- n Zijn er verbouwingen of uitbreidingen uitgevoerd zonder omgevingsvergunning (voorheen bouwvergunning)?  niet bekend  ja  nee
- Zo ja, welke? : aanbouw was vergunningvrij, wel melding gemaakt.
- o Is er sprake van glasvezel internet?  niet bekend  ja  nee
- p Bent u in het bezit van een definitief energieprestatiecertificaat/energielabel?  ja  nee
- Zo ja, welke label? : c

### 10. Vaste lasten

- a Hoeveel betaalde u voor de laatste aanslag onroerendezaakbelasting? € 218,-
- Belastingjaar? : 2026
- b Wat is de WOZ-waarde? € 340.000,-
- Peiljaar? : 2025
- c Hoeveel betaalde u voor de laatste aanslag waterschapslasten? € 247,-
- Belastingjaar? : 2026
- d Hoeveel betaalde u voor de laatste aanslag gemeentelijke belastingen? (zoals rioolheffing en afvalstoffenheffing e.d.) € 919,-
- Belastingjaar? : 2026
- e Welke voorschotbedragen betaalt u maandelijks aan de nutsbedrijven? Gas: € 100,-
- Elektra: € 0,-
- Water: € 0,-
- Stadsverwarming: € 0,-

## Vragenlijst over de woning

- Anders: :
- Te weten: € 0,-
- Wat is uw jaarverbruik voor gas/ elektriciteit en water? Gas (m<sup>3</sup>): 539
- Elektriciteit hoog (kWh):
- Elektriciteit laag (kWh):
- Elektriciteit totaal (kWh): 976
- Water (m<sup>3</sup>):
- Stadsverwarming (GJ):
- Anders:
- Met hoeveel bewoners bewoonde u de woning? Aantal: 1
- f Zijn er lease- en/of huurkoopcontracten?  ja  nee  
(Bijvoorbeeld keuken, kozijnen, cv-ketel, etc.)
- Zo ja, welke? :
- Zijn deze contracten overdraagbaar op de koper?  ja  nee  
*Let op! Veel lease- en huurkoopcontracten zijn niet langer overdraagbaar op een koper. Neem hiervoor contact op met de betreffende leverancier.*
- Hoe lang lopen de contracten nog en wat is de eventuele afkoopsom? Afkoopsom: €.....
- Duur: :
- g Als er sprake is van erfpacht of opstalrecht hoe hoog is dan de canon per jaar? €.....
- Heeft u alle canons betaald?  n.v.t  ja  nee
- Is de canon afgekocht?  n.v.t  ja  nee
- Zo ja, tot wanneer? :
- h Heeft u alle gemeentelijke belastingen die u verschuldigd bent al betaald?  ja  nee
- Zijn er variabele bedragen voor gemeenschappelijke poorten, inritten of terreinen?  ja  nee
- Zo ja, hoe hoog en waarvoor? :
- i Heeft u, om in de straat te parkeren, een parkeervergunning nodig?  ja  nee
- Hoeveel parkeervergunningen kunnen er maximaal : conform gemeentelijk beleid worden aangevraagd?
- Wat zijn de kosten voor deze parkeervergunning(en) per jaar? € , -
- 11. Garanties**
- a Zijn er lopende onderhoudscontracten en/of garantieregelingen overdraagbaar aan de koper?  ja  nee  
(Zoals dakbedekking, cv-installatie, dubbele beglazing, etc.)

## Vragenlijst over de woning

Zo ja, welke? :

### 12. Nadere informatie

- a Overige zaken  
*(Overige zaken die de koper naar uw mening moet weten)* :
- De gemeente is in gesprek met de wijk Bloemhof over tal van onderwerpen, zoals bodemdaling, kansrijke plekken, etc.  
Kijk voor meer informatie op de website van de Gemeente op de pagina MijnBloemhof.

# BEKIJK DEZE WONING ONLINE!

[www.lokkerbol.nl](http://www.lokkerbol.nl)

LOKKERBOL  
MAKERSBOL

Zwijndrechtsestraat 12, Rotterdam



Scan deze code  
en bekijk de woning  
op je mobiel!

**LOKKERBOL**  
MAKELAARDIJ

HEEFT U INTERESSE  
IN DEZE WONING?

**NEEM DAN CONTACT MET ONS OP!**

LOKKERBOL NVM  
MAKELAARDIJ  
Laan op Zuid 786  
3071 AB, Rotterdam

010 - 404 77 49  
info@lokkerbol.nl  
www.lokkerbol.nl