

TE KOOP

Vraagprijs € 489.000,- k.k.

JUDITH LEYSTERPLEIN 51 RIJEN





INHOUD

Kenmerken
Omschrijving en foto's
Kadastrale kaart
Plattegronden
KIN Makelaars
Wonen in Rijen
Extra toelichting over het kopen van een huis

WELKOM!

Heb je vragen over Judith Leysterplein 51?
Bel of mail ons gerust!

Kin Makelaars Gilze en Rijen
Tel: 0161 244 844
rijen@kinmakelaars.nl



KENMERKEN

Algemeen	
Adres	Judith Leysterplein 51
Plaats	Rijen
Aanvaarding	in overleg
Bouwjaar	2007
Inhoud	418 m ³
Woonoppervlakte	117 m ²
Perceeloppervlakte	160 m ²
Aantal kamers	6
Aantal slaapkamers	3
Onderhoud binnen	goed tot uitstekend
Onderhoud buiten	goed tot uitstekend
Ligging	
Ligging woning	in woonwijk
Installaties	
Verwarming	c.v.-ketel 2024
Warmwater	c.v.-ketel
Isolatie	volledig geïsoleerd

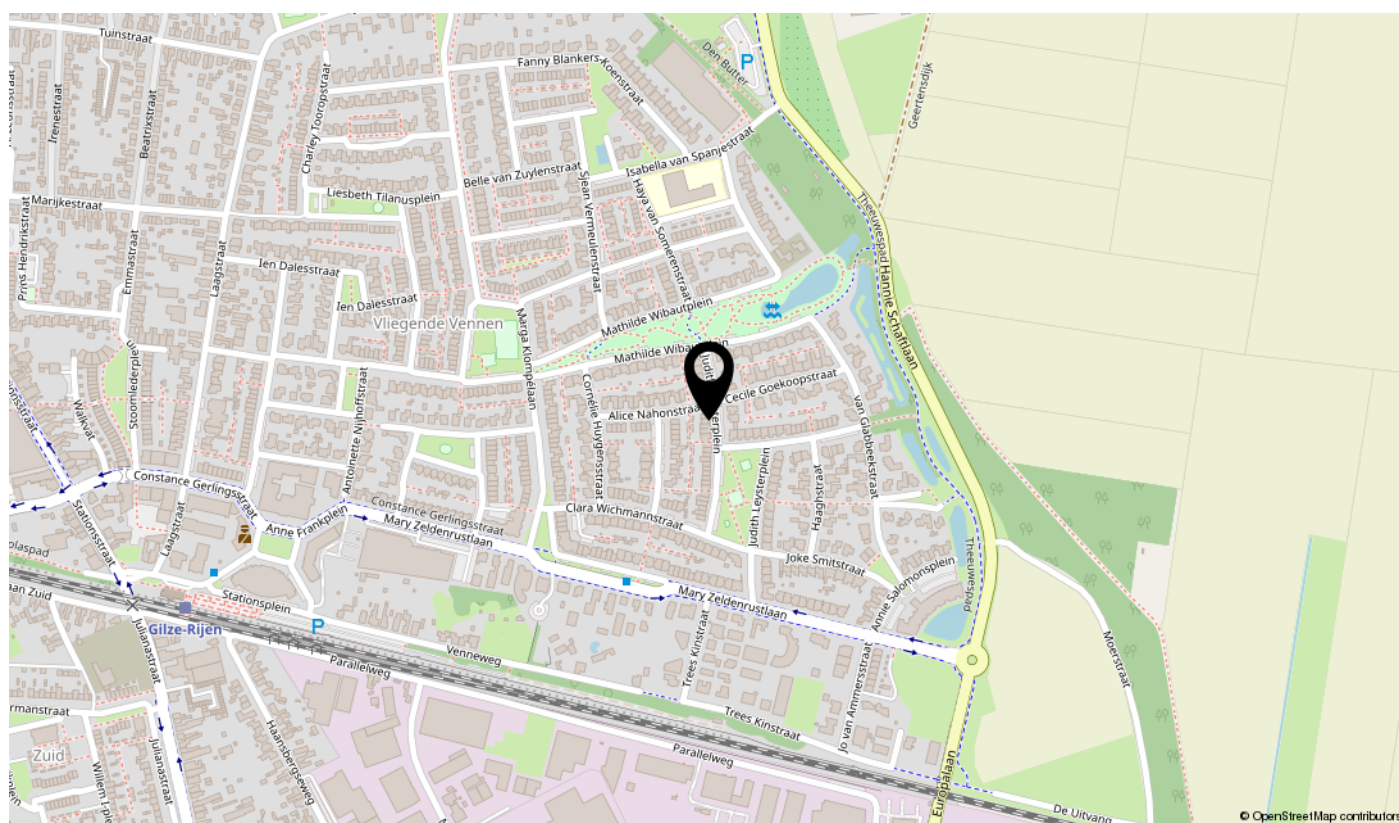

JUDITH LEYSTERPLEIN 51, RIJEN

Moderne, instapklare woning op een gunstig gelegen locatie in de jonge, rustige en kindvriendelijke woonwijk "De Vliegende Vennen". Deze ruime woning beschikt over een moderne badkamer en keuken, heeft een vrijstaande stenen berging en een fraai aangelegde voor- en achtertuin met achterom. De woning heeft een frisse uitstraling dankzij de wit gekeimde gevels en is perfect onderhouden. De gehele woning is voorzien van houten kozijnen met dubbele beglazing en is volledig geïsoleerd.





BIJZONDERHEDEN

- Bijzonder ruim en instapklaar woonhuis;
- Woonkamer met fraai en direct tuincontact middels openslaande deuren;
- Prachtige uitstraling door de gekeimde buitenmuren;
- Voorzien van een moderne keuken en badkamer;
- Gelegen op een gewilde locatie in de jonge wijk "De Vliegende Vennen";
- Voorzien van een cv-ketel uit 2024 en twee airco's (2021 en 2024);
- Heerlijk zonnige achtertuin op het westen met achterom, berging en overkapping;

BEGANE GROND

Entree/hal

De ruime hal met troffelvloer geeft toegang tot de meterkast (11 groepen en 3 aardlekschakelaars) en de toiletruimte, welke is voorzien van beton ciré wandafwerking, een vrijhangend closet en fonteintje. Tevens is de hal voorzien van een praktische trapkast. Vanuit de hal is de trapopgang naar de eerste etage bereikbaar en heeft men toegang tot de woonkamer. Beide trappen zijn voorzien van een eikenhouten trapbekleding met stalen neuzen.

Woonkamer

De lichte, tuingerichte woonkamer heeft een fraaie troffelvloer, strakke plafondafwerking en spachtelputz wandafwerking. Daarnaast is de gehele begane grond voorzien van vloerverwarming. Aan de achterzijde beschikt de woonkamer over direct tuincontact middels openslaande deuren en aan de voorzijde staat deze in open verbinding met de keuken. In de openslaande deuren naar de tuin zit nog een Luxaflex dubbele hordeur.















Keuken

De moderne en ruime inbouwkeuken staat in open verbinding met de woonkamer en is aan de voorzijde gelegen. De keuken is van alle gemakken voorzien, waaronder een inductiekookplaat met afzuigkap, vaatwasser, plintboiler, 2 combimagnetron/ovens, koelkast en vriezer. Daarnaast is er voldoende opbergruimte aanwezig. In de keuken is tevens een airco unit gesitueerd die de begane grond verdieping zowel kan koelen als verwarmen.





KEUKEN



KEUKEN





TUIN



Tuin/terras

Deze verrassend ruime achtertuin is verzorgd en fraai aangelegd. De tuin beschikt over hoogwaardige bestrating en een kunstgrasgazon. Deze verrassend ruime achtertuin is verzorgd en fraai aangelegd. De tuin beschikt over hoogwaardige bestrating en een kunstgrasgazon. Tevens is er over de gehele breedte van de woning een zonnenscherm geïnstalleerd. Aan de achterzijde is een heerlijke overkapping met buitenkachel gesitueerd. Verder beschikt de tuin over een vrijstaande stenen berging achter op het perceel, een achterom en een buitenkraantje.

Berging

De grote vrijstaande stenen berging (ca. 3,17 m x 2,83 m) is voorzien van elektra en beschikt over een overdekte achterom







TUIN



Ruime, lichte overloop met toegang tot 2 slaapkamers, de badkamer en een vaste trap naar de tweede verdieping.

Slaapkamer 1

Aan de achterzijde gelegen slaapkamer van ca. 3,41 m x 2,86 m, voorzien van een fraaie laminaatvloer, spachtelputz wandafwerking, een praktische inbouwkast en houten kozijnen met dubbele beglazing en hor.

Slaapkamer 2

Aan de voorzijde gelegen slaapkamer van ca. 2,81 m x 2,86 m, eveneens voorzien van dezelfde fraaie laminaatvloer, spachtelputz wandafwerking, een praktische inbouwkast en houten kozijnen met dubbele beglazing en hor.



EERSTE VERDIEPING





SLAAPKAMER



BADKAMER

Deze luxe, gemoderniseerde en sfeervolle badkamer is van alle gemakken voorzien. Zo beschikt deze over een riante inloopdouche, een ruim ligbad, een tweede hangend closet en dubbele waskommen op een eikenhouten wastafelmeubel. Daarnaast is de badkamer uitgerust met een designradiator en een groot raam met dubbele beglazing, shutters en een hor. De badkamer is voorzien van beton c r  wandafwerking.







BADKAMER



Ruime, lichte overloop met toegang tot de ouderslaapkamer en tevens toegang tot de wasruimte. Op de voorzolder is momenteel een thuiswerkplek gecreëerd en bevindt zich de cv-ketel (bouwjaar 2024), fraai weggewerkt achter een inbouwkast.

Slaapkamer 3

Aan de voorzijde gelegen slaapkamer van ca. 3,65 m x 3,00 m, voorzien van een fraaie laminaatvloer en houten kozijnen met dubbele beglazing en hor. De slaapkamer beschikt tevens over een airco-unit voor het koelen en verwarmen van de ruimte. De kamer staat in open verbinding met een fraaie en praktische inloopkast van ca. 2,17 m x 3,00 m.

Wasruimte

Praktische wasruimte met aansluitingen voor was- en droogapparatuur. Daarnaast is de ruimte verrassend ruim en beschikt het over een kastenwand.

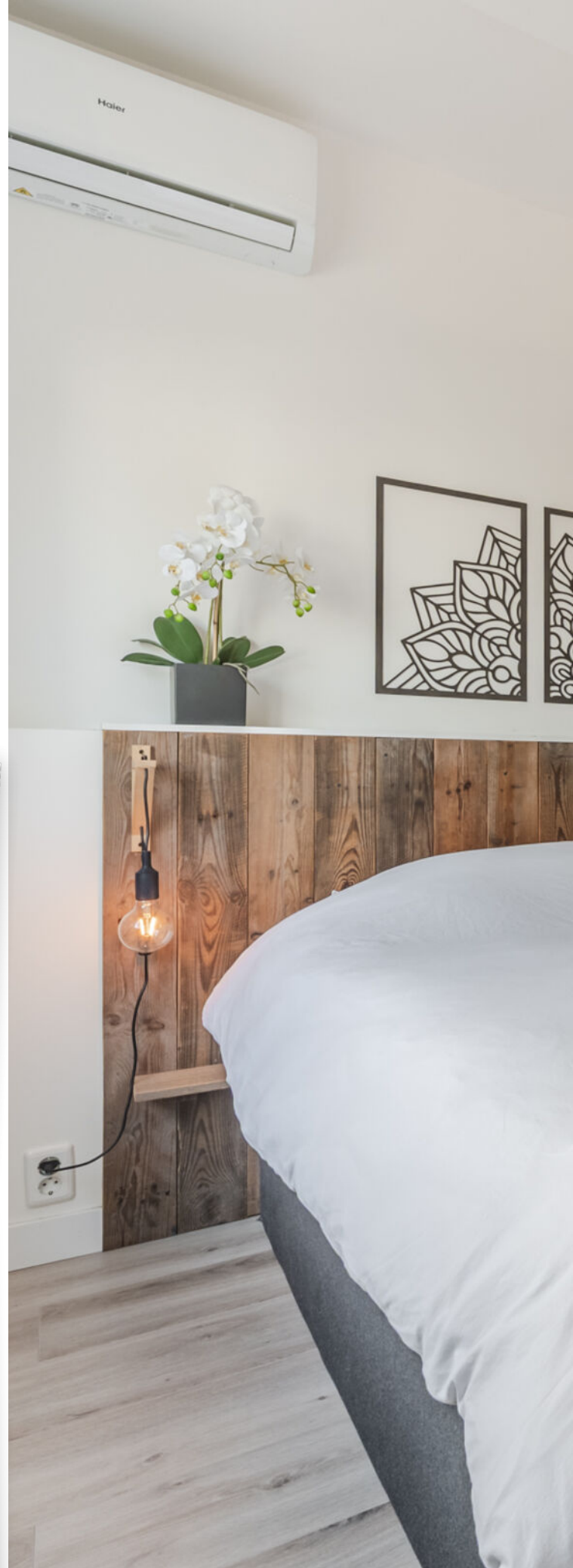

TWEEDE VERDIEPING



INLOOPKAST







OMGEVING



LIJST VAN ZAKEN

Voor de onderstaande zaken - ongeacht of ze roerend dan wel onroerend zijn - geldt dat ze soms wel en soms niet in de woning achterblijven.

Beschrijving zaken	Blijft achter	Gaat mee	Ter overname	NVT
Woning - Interieur				
(Voorzet) openhaard met toebehoren				X
Allesbrander				X
Houtkachel				X
(Gas)kachels				X
Designradiator(en)	X			
Radiatorafwerking	X			
Verlichting, te weten				
- inbouwspots/dimmers	X			
- opbouwspots/armaturen/lampen/dimmers				X
- losse (hang)lampen		X		
- 2x hanglamp badkamer	X			
-				X
(Losse)kasten, legplanken, te weten				
- Zwarte kast woonkamer			X	
- Inloopkast slaapkamer 2de verdieping			X	
Raamdecoratie/zonwering binnen, te weten				
- gordijnrails		X		
- gordijnen		X		
- overgordijnen				X
- vitrages				X
- rolgordijnen	X			
- lamellen				X
- jaloezieën	X			
- (losse) horren/rolhorren	X			
- Shutters badkamer	X			
-				X

LIJST VAN ZAKEN

Voor de onderstaande zaken - ongeacht of ze roerend dan wel onroerend zijn - geldt dat ze soms wel en soms niet in de woning achterblijven.

Beschrijving zaken	Blijft achter	Gaat mee	Ter overname	NVT
Vloerdecoratie, te weten				
- vloerbedekking				X
- parketvloer				X
- houten vloer(delen)				X
- laminaat	X			
- plavuizen				X
- Troffelvloer (woonkamer, gang en badkamer)	X			
-				X
Overig, te weten				
- spiegelwanden				X
- schilderij ophangstelsel				X
- Kast in wasruimte	X			
- 2x inbouwkasten slaapkamers 1ste verdieping	X			
-				X
-				X
Woning - Keuken				
Keukenblok (met bovenkasten)	X			
Keuken (inbouw)apparatuur, te weten				
- kookplaat	X			
- (gas)fornuis				X
- afzuigkap	X			
- magnetron				X
- oven				X
- combi-oven/combimagnetron	X			
- koelkast	X			
- vriezer	X			

LIJST VAN ZAKEN

Voor de onderstaande zaken - ongeacht of ze roerend dan wel onroerend zijn - geldt dat ze soms wel en soms niet in de woning achterblijven.

Beschrijving zaken	Blijft achter	Gaat mee	Ter overname	NVT
- koel-vriescombinatie				X
- vaatwasser	X			
- Quooker				X
- koffiezetapparaat		X		
-				X
-				X
Keukenaccessories, te weten				
- Plint boiler (hot fill)	X			
- Zwevende houten plank keuken	X			
-				X
-				X
-				X
-				X
-				X
-				X
Woning - Sanitair/sauna				
Sauna met toebehoren				X
				X
				X
Toilet met de volgende toebehoren				
- toilet	X			
- toiletrolhouder	X			
- toiletborstel(houder)	X			
- fontein	X			
-				X
-				X
Badkamer met de volgende toebehoren				

LIJST VAN ZAKEN

Voor de onderstaande zaken - ongeacht of ze roerend dan wel onroerend zijn - geldt dat ze soms wel en soms niet in de woning achterblijven.

Beschrijving zaken	Blijft achter	Gaat mee	Ter overname	NVT
- ligbad	X			
- jacuzzi/whirlpool				X
- douche (cabine/scherm)	X			
- stoomdouche (cabine)				X
- wastafel	X			
- wastafelmeubel	X			
- planchet				X
- toiletkast				X
- toilet	X			
- toiletrolhouder	X			
- toiletborstel(houder)	X			
-				X
-				X
Woning - Exterieur/installaties/ veiligheid/energiebesparing				
Schotel/antenne				X
Brievenbus	X			
Kluis		X		
(Voordeur)bel		X		
Alarminstallatie				X
(Veiligheids)sloten en overige inbraakpreventie	X			
Rookmelders		X		
(Klok)thermostaat		X		
Airconditioning			X	
Screens				X
Rolluiken				X
Zonwering buiten	X			
Telefoonaansluiting/internetaansluiting	X			
Veiligheidsschakelaar wasautomaat				X

LIJST VAN ZAKEN

Voor de onderstaande zaken - ongeacht of ze roerend dan wel onroerend zijn - geldt dat ze soms wel en soms niet in de woning achterblijven.

Beschrijving zaken	Blijft achter	Gaat mee	Ter overname	NVT
Waterslot wasautomaat				X
Zonnepanelen				X
Oplaadpunt elektrische auto				X
				X
				X
				X
				X
Warmwatervoorziening, te weten				
- CV-installatie	X			
- boiler				X
- geiser				X
-				X
-				X
-				X
Isolatievoorzieningen (voorzetramen/ radiatorfolie etc.), te weten				
-				X
-				X
Tuin - Inrichting				
Tuinaanleg/bestrating	X			
Beplanting	X			
				X
Tuin - Verlichting/installaties				
Buitenverlichting		X		
Tijd- of schemerschakelaar/ bewegingsmelder				X
				X

LIJST VAN ZAKEN

Voor de onderstaande zaken - ongeacht of ze roerend dan wel onroerend zijn - geldt dat ze soms wel en soms niet in de woning achterblijven.

Beschrijving zaken	Blijft achter	Gaat mee	Ter overname	NVT
Tuin - Bebouwing				
Tuinhuis/buitenberging				X
Kasten/werkbank in tuinhuis/berging				X
(Broei)kas				X
(werk/opslag) planken in de schuur en boven de containers	X			
Buitenkeuken/werkblad	X			
Tuin - Overig				
Overige tuin, te weten				
- (sier)hek				X
- vlaggenmast(houder)	X			
- Openhaard in overkapping			X	
- Witte bloembak voortuin	X			
Overig - Contracten				
CV: Nee				
Boiler: Nee				
Zonnepanelen: Nee				



0 5 10 15 20 25m

<p>12345 25</p> <ul style="list-style-type: none"> — Vastgestelde kadastrale grens — Voorlopige kadastrale grens — Administratieve kadastrale grens — Bebouwing 	<p>Deze kaart is noordgericht</p> <p>Schaal 1: 500</p> <p>Kadastrale gemeente Gilze en Rijen</p> <p>Sectie B</p> <p>Perceel 5523</p>	
---	--	---

Aan dit uittreksel kunnen geen betrouwbare maten worden ontleend.
 De Dienst voor het kadaster en de openbare registers behoudt zich de intellectuele
 eigendomsrechten voor, waaronder het auteursrecht en het databankenrecht.

KADASTRALE KAART

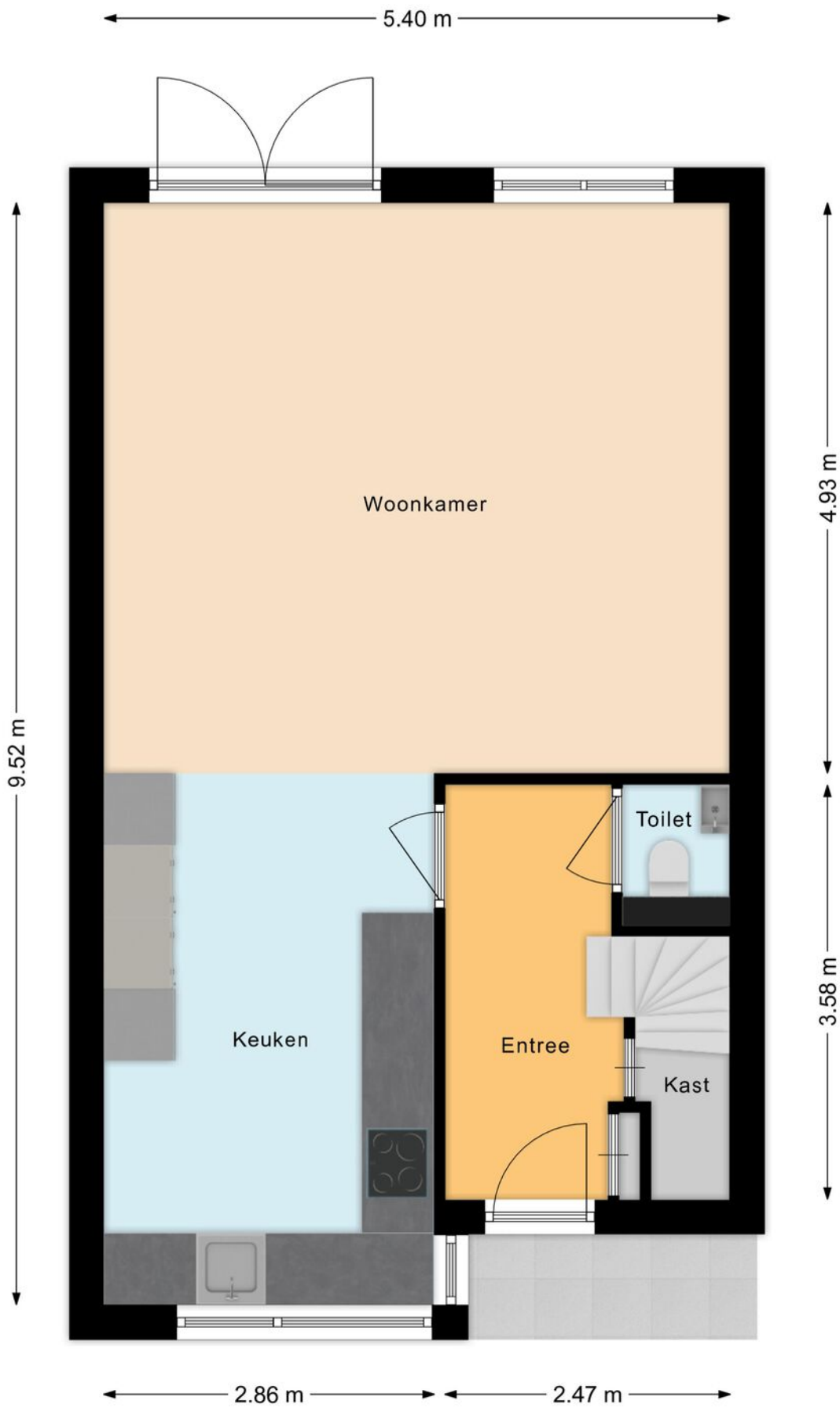

BEGANE GROND

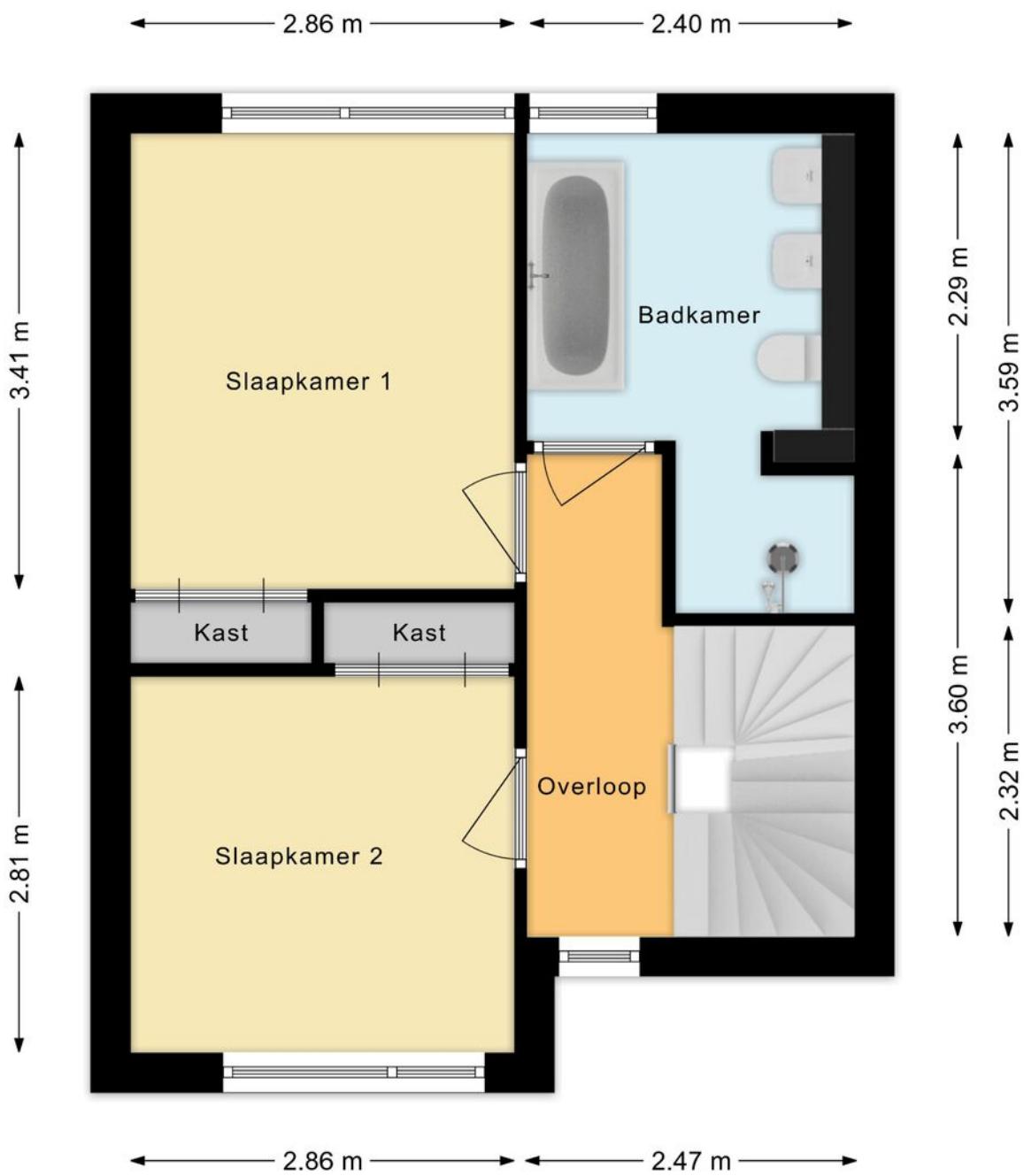

EERSTE VERDIEPING

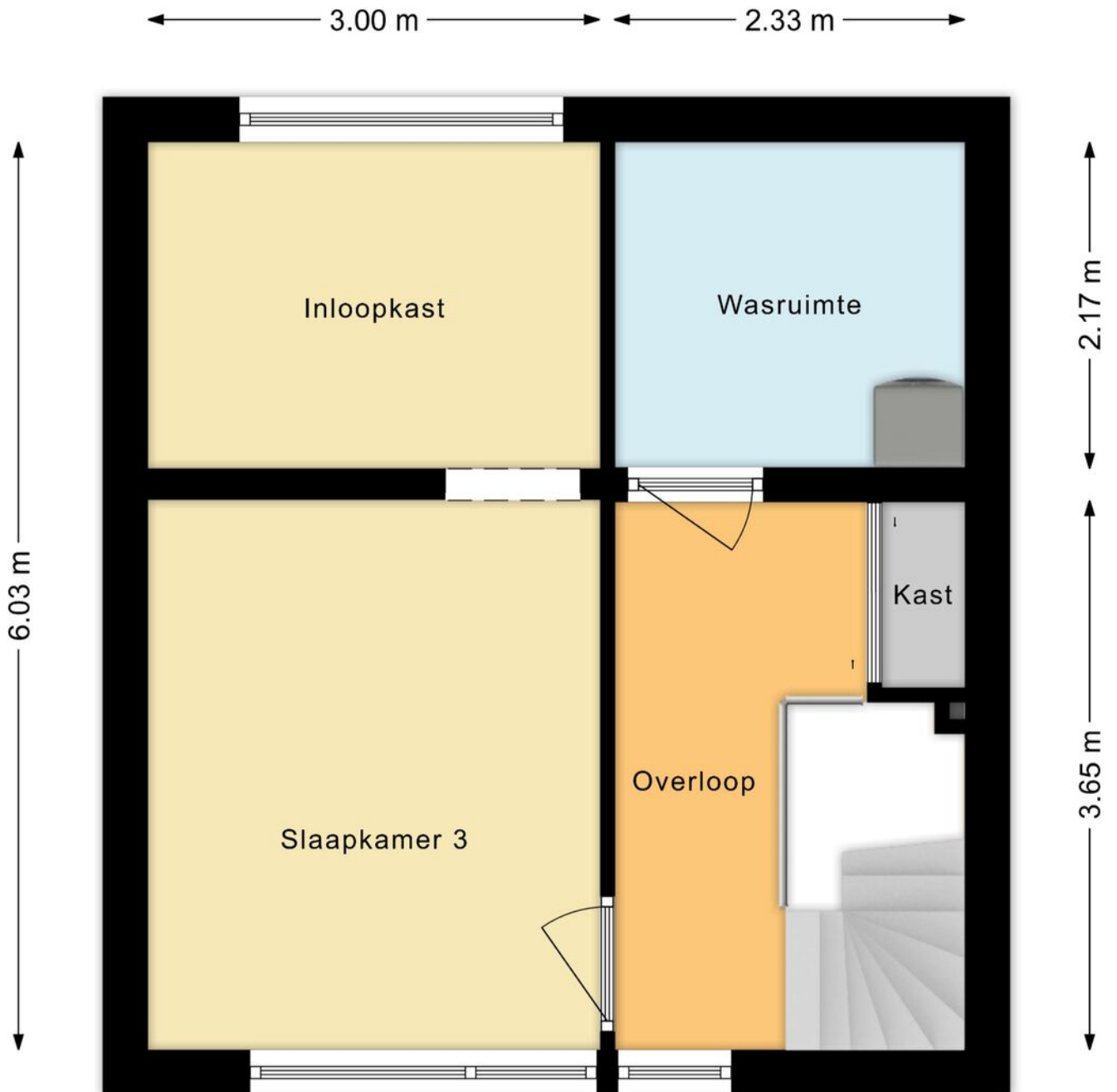

TWEEDE VERDIEPING

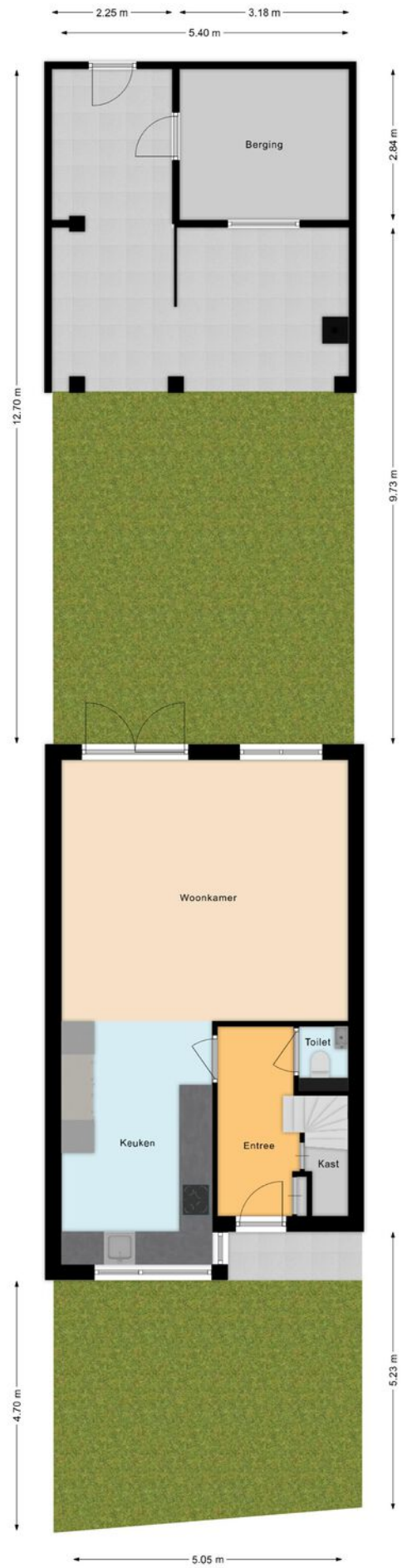

SITUATIE

KIN MAKELAARS

JOUW MAKELAAR IN DE REGIO

Kin Makelaars zet je op voorsprong

Verkopen doe je samen, dat is al sinds de start het credo van Kin Makelaars. We horen graag wat je wensen zijn en doen er alles aan om deze te vervullen. Verkopen of verhuren tegen de condities zoals jij die voor ogen hebt. Jij beslist, wij creëren de optimale omstandigheden.

Daar ligt het onderscheid van Kin Makelaars: professioneel bemiddelen en klanten op voorsprong zetten. Met naast de bouwkundige bagage een uitstekende kennis van de lokale én regionale woningmarkt. Bij koop, bij huur en bij officiële taxaties. Vijfendertig jaar ervaring in vastgoed, hypotheek en verzekeringen.

De nummer 1 in de regio

Luchtkastelen bouwen en gouden bergen beloven kan iedereen, maar aan een eerlijk en betrouwbaar advies heb je het meest. Enthousiast als het kan, voorzichtig als het moet: dat is waar Kin voor staat. Omdat niemand baat heeft bij een verkeerde keuze. In alle bescheidenheid: Kin Makelaars heeft een reputatie hoog te houden. De nummer 1 makelaar van Noord – Brabant, nummer 10 op de nationale ranglijst en – misschien wel het allerbelangrijkste objectieve kenmerk – een gemiddelde klanttevredenheid van 8,5 op Funda.

Mensenwerk en slimme marketing

De kracht van Kin zit hem in de mensen, maar ook in de marktwerking. Onder andere met professionele video's, hoogtefoto's en met regelmaat drones laten we woningen extra opvallen binnen het aanbod op Funda. Op Facebook hebben we duizenden volgers. En ook middels onze digitale nieuwsbrief met 24.000 abonnees weten we potentiële kopers op een andere manier te bereiken.

Actief in de regio Breda, Dongen, Geldrop, Gilze-Rijen, Tilburg en Waalwijk

Kin is in de regio volop vertegenwoordigd. Toch beschikt ieder kantoor over een compact team waarbij maatservice, loyaliteit en persoonlijke aandacht centraal staan. Met vaste contactpersonen, korte communicatielijnen en veelvuldig onderling contact. Met het marktgebied van alle vestigingen als surplus.

Gratis waardebeoordeling

Verhuisplannen? Dan leggen we graag uit hoe we jou op voorsprong kunnen zetten. Bel ons voor een gratis waardebeoordeling en we komen vrijblijvend bij je langs. Maar je bent uiteraard ook van harte welkom op onze vestigingen.

Verzekeringen en Hypotheken

Besteed voldoende aandacht aan je hypotheek. Het afsluiten van een goede hypotheek is immers waarschijnlijk de belangrijkste financiële beslissing in je leven. Informeer bij de makelaar naar de beste hypotheekadviseur bij jou in de buurt. We helpen je daar graag bij!





WONEN IN RIJEN

Rijen is met haar 18.000 inwoners een gemoedelijk Brabants plaatsje omringd door mooie bossen, heide, landgoederen, recreatiegebieden, golfbanen en water. Bovendien ligt Rijen vlakbij, of liever gezegd tussen de steden Tilburg en Breda.

Rijen biedt voor een plaats van deze omvang opvallend veel goede voorzieningen op het gebied van onderwijs, sport, kinderopvang, welzijn, gezondheid en winkels. Aan de Hoofdstraat, maar ook verspreid over de rest van Rijen vind je vele winkels, restaurants en cafe's in alle soorten en maten.

Je vindt er o.a. alle voorzieningen voor de dagelijkse boodschappen: de Albert Heijn, Lidl en de Jumbo, de Kruidvat, de Hema, de Gall & Gall, de Bruna, de bakker en de slager. Maar ook buiten het winkelcentrum zijn er nog volop voorzieningen, waaronder de Praxis, cultureel centrum 'De Boodschap' en zwembad / sporthal 'den Butter'. Bovendien is Rijen gunstig gelegen ten opzichte van de uitvalswegen en anderzijds zeer nabij een prachtig natuurgebied van ruim 1.000 hectare. En wil je naar de stedelijke voorzieningen? De trein brengt je in tien minuten naar het centrum van Breda of Tilburg.



← Stationsstraat
Hoofdstraat →

DE LAVERIE

EXTRA TOELICHTING OVER HET KOPEN VAN EEN HUIS

Bezichtiging

Een bezichtiging helpt om een volledig beeld te krijgen van de woning. We maken hiervoor graag een afspraak. Laat je ons enkele dagen na de rondleiding weten wat je van het huis vindt? Zowel wij als de verkoper horen dit graag.

Onderzoeksplicht

Wil je na de bezichtiging een bod uitbrengen, dan is het van groot belang om eerst goed onderzoek te doen naar alle aspecten die bij de aankoop een rol spelen. We gaan er vanuit dat je al deze facetten goed onderzocht hebt. Niet alleen de informatie die wij je hebben gegeven, maar bijvoorbeeld ook je financiële mogelijkheden en eventuele vragen aan de gemeente.

Bod uitbrengen

Bij het uitbrengen van een bod hoort:

- Geboden koopsom
- Datum van aanvaarding
- Wel of geen overname roerende zaken en zo ja welke
- Wel of geen ontbindende voorwaarden en zo ja welke

Als bieder krijg je niet automatisch een ontbindende voorwaarde voor de financiering. Als je dit wenst, geef dan aan dat je hier een beroep op doet en voor welk bedrag. Over ontbindende voorwaarden moeten partijen het eens zijn vóór de koop. Pas als beide partijen akkoord zijn over niet alleen de prijs maar ook alle ontbindende voorwaarden vindt de koop plaats. Voor een objectief en onafhankelijk advies over de financiering kun je bij onze hypotheekadviseur terecht. Dit eerste adviesgesprek is altijd gratis en geheel vrijblijvend.

Waarborgsom/bankgarantie

De koper stort (tenzij anders overeengekomen) als waarborg een bedrag van 10% van de koopsom op de rekening van de notaris van zijn keuze. Als alternatief geldt een bankgarantie van een Nederlandse bankinstelling.

Koopovereenkomst

Kin Makelaars maakt de koopovereenkomst op conform de standaard van de NVM, de Consumentenbond en de Vereniging Eigen Huis. Tenzij anders overeengekomen ondertekenen en retourneren beide partijen dit document binnen 5 werkdagen.

Drie dagen bedenktijd

Iedere particuliere koper die een woning koopt krijgt drie dagen bedenktijd. In dit tijdsbestek is het mogelijk om de overeenkomst ongedaan te maken. Deze bedenktijd is wettelijk geregeld.

Deze termijn begint zodra de koper de getekende overeenkomst (of een kopie daarvan) ontvangt en dit bevestigt.

De bedenktijd is alleen van toepassing op de aankoop van een woonruimte voor eigen gebruik en geldt slechts éénmaal. De koop is pas gesloten als deze schriftelijk is vastgelegd en door beide partijen ondertekend.

Registers

De partijen hebben de mogelijkheid om het object in te schrijven in de openbare registers. Dit biedt partijen bescherming tegen eventueel later gelegd beslag op het registergoed.

Asbestclausule

Sinds 1 juli 1993 is de verkoop en verwerking van asbesthoudende materialen in Nederland verboden. De kans bestaat dat een woning van voor die tijd asbesthoudende materialen bevat. Bij mogelijke aanwezigheid van asbest in de woning is de 'asbestclausule' van kracht. Deze is als volgt geformuleerd: "Aan koper is bekend dat in de onroerende zaak asbest kan zijn verwerkt. Bovendien verklaart koper ermee bekend te zijn dat het ten tijde van de bouw of renovatie van het verkochte normale praktijk was asbesthoudende materialen te verwerken. Koper aanvaardt de eventuele aanwezigheid van die materialen in het verkochte. Koper vrijwaart verkoper voor enige aanspraak uit dien hoofde." De makelaar vertelt of de asbestclausule van toepassing is.

Ouderdomsclausule

In de koopovereenkomst kan bij oudere woningen een ouderdomsclausule worden opgenomen. Dit betekent dat de eisen voor de bouwkwaliteit aanzienlijk lager liggen dan die voor nieuwe woningen.

Feitelijk gebruik

Wanneer een woning door verkoper is geërfd of langdurig is verhuurd, is mogelijk de clausule met betrekking tot feitelijk gebruik van toepassing. Of dit het geval is, weet de makelaar. Bij deze clausule attendeert de verkoper de koper uitdrukkelijk op het feit dat hij het verkochte nooit zelf feitelijk heeft gebruikt. Het is daarom niet mogelijk om de koper te informeren over eigenschappen van of gebreken aan het verkochte. In dit kader komen partijen overeen dat dergelijke eigenschappen of gebreken voor risico en rekening van koper komen. Bij de vaststelling van de koopsom is hiermee rekening gehouden. Om dit risico voor koper te beperken, heeft verkoper koper in de gelegenheid gesteld een bouwkundige inspectie uit te voeren.

Toelichtingclausule NEN2580

De meetinstructie is gebaseerd op de NEN 2580. De Meetinstructie is bedoeld om een meer eenduidige manier van meten toe te passen voor het geven van een indicatie van de gebruiksoppervlakte, maatvoeringen t.a.v. plattegronden inhouds- en oppervlaktematen zijn bij benadering vastgesteld, veelal in een meetrapport. De meetinstructie sluit verschillen in de meetuitkomsten niet volledig uit, door bijvoorbeeld interpretatieverschillen, afrondingen of beperkingen bij het uitvoeren van de meting. Uitgangspunt blijft altijd: "wat je ziet is wat je koopt" en de objectinformatie is van lagere prioriteit. Koper is in gelegenheid gesteld om deze maten op of na te meten en vrijwaart verkoper en diens makelaar van elke aansprakelijkheid wanneer hier toch afwijkingen in zouden voorkomen.

Energielabel

Elke verkoper is bij wet verplicht een definitief energielabel te overhandigen bij de eigendomsoverdracht van de woning. Wie bij levering niet over een energielabel beschikt, riskeert een sanctie.

Verantwoording

De gegevens in deze brochure zijn met zorg verzameld. Daarbij is de grootst mogelijke nauwkeurigheid nagestreefd. Wij zijn daarbij voor een groot deel afhankelijk van informatie van derden. Voor de juistheid van de gegevens aanvaarden wij noch de verkoper enige aansprakelijkheid. Aan deze informatie kunnen dan ook geen rechten worden ontleend. Heb je na het lezen van deze bijlage nog vragen, neem dan contact op met de makelaar.

Tenslotte

Een huis kopen doe je niet iedere dag. Verzeker je ervan dat alle belangrijke zaken aan bod komen. Schroom dus niet om onze makelaar tekst en uitleg te vragen over de woning en de (aankoop)procedure. We beantwoorden je vragen met alle plezier.



**Heb je vragen over deze woning?
Wij staan voor je klaar!**

**Vestiging Gilze en Rijen
Hoofdstraat 27, 5121 JA RIJEN
Tel: 0161 244 844
rijen@kinmakelaars.nl**

KIN MAKELAARS JOUW MAKELAAR IN DE REGIO



Tot ziens in één van onze vestigingen in de regio of
in jouw toekomstige woning!

www.kinmakelaars.nl

KIN MAKELAARS VESTIGINGEN



KIN
MAKELAARS

Breda

Korte Ploegstraat 19
4818 EM BREDA
Tel. 076 - 5 221 221
breda@kinmakelaars.nl

Dongen

Hoge Ham 93
5104 JC DONGEN
Tel. 0162 - 726 926
dongen@kinmakelaars.nl

Geldrop

Korte Kerkstraat 6A
5664 HG GELDROP
Tel. 040 - 7 200 722
geldrop@kinmakelaars.nl

Gilze

Raadhuisstraat 11E
5126 CK GILZE
Tel. 0161 - 244 844
gilze@kinmakelaars.nl

Rijen

Hoofdstraat 27
5121 JA RIJEN
Tel. 0161 - 244 844
rijen@kinmakelaars.nl

Tilburg

Bredaseweg 219-01
5038 NE TILBURG
Tel. 013 - 5 339 339
tilburg@kinmakelaars.nl

Waalwijk

Grotestraat 299
5141 JT WAALWIJK
Tel. 0416 - 724888
waalwijk@kinmakelaars.nl