

WOON WENSEN WAAR MAKEN

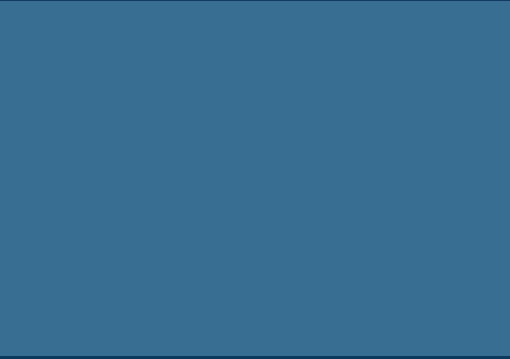

NUENEN
HUYAKKER 14



WE HELPE JE WOON WENSEN WAAR TE MAKEN

MET EEN GERUST HART



Graag begeleiden we je in de spannende zoektocht naar je nieuwe huis of bij de verkoop van je huidige thuis. Als ervaren makelaar maken we daarbij écht het verschil. Doelgericht en als geen ander op de hoogte van de actuele stand van zaken op de huizenmarkt zijn wij er om je woonwens waar te maken.

De informatie in deze brochure is met grote zorgvuldigheid samengesteld echter aan eventuele typfouten of onjuistheden kunnen geen rechten worden ontleend. Alle bouwjaaren, maten etc. zijn "circa". Wij hanteren de NVM branchebrede meetinstructie welke gebaseerd is op de NEN 2580.

▶ WELKOM! Wij zijn Maas Makelaars.

OOK VERKOPEN?

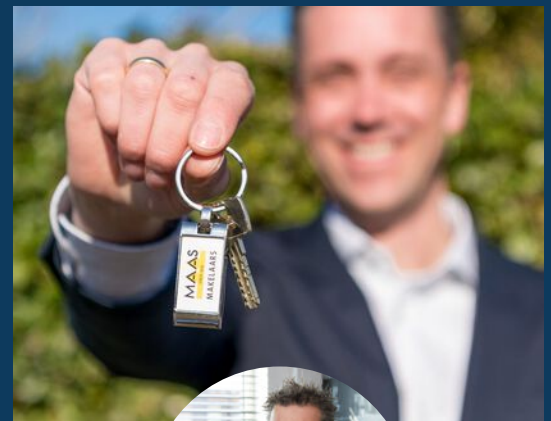

Veel kijkplezier!

Casper Mol
Register Makelaar
/ Taxateur (RMT)

Maas Makelaars is een familiebedrijf. En dat merk je aan onze persoonlijke aanpak. We verkopen geen huizen, we helpen woonwensen waar te maken. Samen met jou zoeken we een woning die past bij jouw levensstijl en woonsituatie, je woondromen én je budget. Je huis verkopen? Op basis van een zorgvuldige analyse adviseren we je over de beste verkoopstrategie en de juiste vraagprijs. Een eerlijk advies staat voorop.

OPTIMAAL OP DE HOOGTE

Vanzelfsprekend houden we je graag op de hoogte van ontwikkelingen op de woningmarkt. Op onze social media pagina's en onze website schrijven we regelmatig interessante blogs.

ZO BLIJF JE OPTIMAAL OP DE HOOGTE.



VOLG JE ONS AL OP SOCIAL MEDIA?
LIKE ONS & MIS NIETS!



► KENMERKEN VAN DE WONING

Vraagprijs	€550.000,- k.k.
Type woning	hoekwoning
Bouwjaar	1999
Aantal kamers	6 (waarvan 4 slaapkamers)
Inhoud	532 m ³
Woonoppervlakte	154 m ²
Gebouwgebonden buitenruimte	17 m ²
Overig inpandige ruimte	5 m ²
Externe buitenruimte	13 m ²
Perceeloppervlakte	241 m ²
Tuinligging	zuid
Tuin afmetingen	1300 cm x 600 cm
Energielabel	A
Isolatie	volledig geïsoleerd
Warm water	c.v.-ketel en Quooker
Verwarming/koeling	c.v.-ketel, vloerverwarming en airconditioning

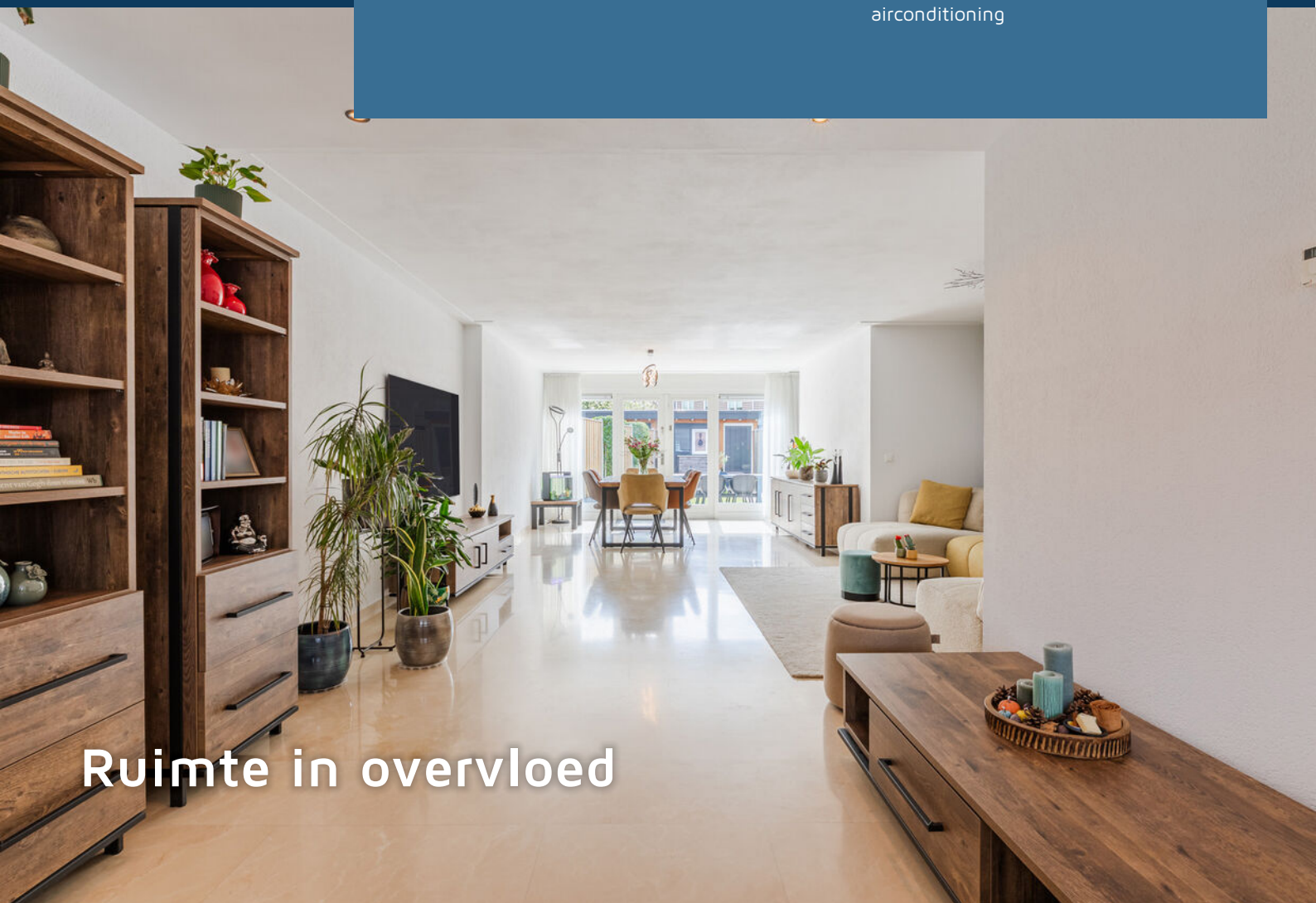

Ruimte in overvloed

► OMSCHRIJVING

(Jonge) gezinnen opgelet!!

Deze fors uitgebouwde hoekwoning biedt met een woonoppervlakte van maar liefst 154 m2 ongekend veel ruimte. Alleen al de woonkamer is maar liefst 45 m2 groot... en dat is dan ook nog eens exclusief de keuken aan de voorzijde van het huis en de speel-/werkkamer die aan de achterzijde van de woning ligt.

Op de eerste verdieping liggen 3 meer dan comfortabele slaapkamers (waarvan 1 met balkon en een fijne nis voor een garderobekast) en een grote badkamer. Op de 2e etage ligt ook nog eens een royale zolderkamer en dat is misschien wel de mooiste kamer van het huis. Door de aan de achterzijde geplaatste dakkapel is deze slaapkamer namelijk niet alleen de grootste van de 4 , maar de op maat gemaakte kastruimte onder de schuifdeur van het dak draagt hier zeker ook aan bij.

Verder is ook het perceel van dit huis bijzonder. Het heeft de vorm van een taartpunt, waardoor de voorkant een stuk breder is en er daardoor meerdere auto's op de in 2025 opnieuw bestrate oprit kunnen worden geparkeerd. Hiervan kan er zelfs 1 vorstvrij onder de carport worden geplaatst.

De tuin aan de achterzijde is in 2017 opnieuw aangelegd. De strakke vormgeving, de onderhoudsvriendelijke inrichting en de ligging op het zonnige zuiden maken deze achtertuin extra aantrekkelijk. In 2021 is er daarnaast een zeer fraaie houten berging in het achterste gedeelte van de tuin geplaatst. Dit biedt niet alleen veel extra bergruimte, maar hierdoor lijkt de tuin ook optisch breder.

► OMSCHRIJVING

Op het gebied van afwerking laat deze hoekwoning niets te wensen over! In 2022 is er een nieuwe luxe afgewerkte keuken geplaatst en de badkamer is in 2016 compleet vernieuwd. Het vernieuwen van de keuken was onderdeel van een grondige renovatie van de benedenverdieping. De 1e verdieping had in 2021 al een gelijksoortige renovatie ondergaan en destijds is de laminaatvloer helemaal vernieuwd en tot slot is er op 2 van de 3 slaapkamers een airco geïnstalleerd.

De wijk ademt tenslotte heel veel rust uit en kinderen kunnen zich vermaken op een van de veilige speelveldjes die op een steenworp afstand liggen. Gerwen biedt daarnaast volop mogelijkheden tot recreëren (er ligt een prachtig natuurgebied aan de rand van de bebouwde kom). In het dorp zelf liggen meerdere sportvoorzieningen en een brede school. Gerwen beschikt daarnaast over een (snelle) busverbinding met Nuenen/Eindhoven en op slechts enkele minuten fietsen ligt het centrum van Nuenen. Rondom het charmante park bevinden zich alle denkbare voorzieningen die je jezelf maar wensen kunt.

► OMSCHRIJVING

Algemeen:

- Goed onderhouden en uitstekend afgewerkt;
- Op de begane grond ligt een in pandig bereikbare berging die ook vanaf de oprit toegankelijk is;
- Alle wanden en plafonds zijn keurig afgewerkt (o.a. spachtelputz en strak schuurwerk);
- Er ligt een marmeren vloer op de begane grond;
- Op de 1e en 2e etage ligt nagenoeg overal een fraaie laminaatvloer;
- De gehele begane grondvloer van de woning is voorzien van vloerverwarming als hoofdverwarming (met uitzondering van de berging);
- Aan de achterzijde van de woning is een elektrisch bedienbare zonneluifel geplaatst (het doek is vorig jaar vervangen);
- Op de 1e verdieping (achterzijde) en op de 2e verdieping (dakkapel) zijn rolluiken geplaatst (handmatig bedienbaar);
- Op het schuine dak aan de achterzijde en op het platte dak van de uitbouw liggen 12 zonnepanelen (geïnstalleerd in 2023);
- De woning is goed geïsoleerd en voorzien van dak-, vloer- en spouwmuurisolatie. Alle ramen zijn daarnaast voorzien van HR-glas;
- Energielabel A;
- Verwarming en warm water via een HR cv combi-ketel (Nefit Topline HRC);
- De groepenkast is in 2016 compleet vernieuwd;
- De keuken is uitgevoerd met een schiereiland en alle gewenste apparatuur (Quooker, BORA kookplaat met downdraft afzuiging, vaatwasser, koel-/vriescombinatie, combi-stoomoven en combi-oven/magnetron);
- Er is een stofzuigersysteem aanwezig (de verkopers hebben dit systeem nooit gebruikt);
- De hangende toiletten in het toilet en in de badkamer zijn in 2023 vervangen;
- In 2021 is de voortuin opnieuw aangelegd;
- De achtertuin is in 2017 gerealiseerd en in 2021 is de buitenberging gebouwd. Er zijn toen ook nieuwe schuttingen geplaatst.

MEER DAN 150 M2 AAN WOONGENOT... IDEAAL VOOR EEN (SAMENGESTELD) GEZIN MET KINDEREN



Deze woning ligt op een hoekperceel en heeft dus een eigen oprit (deels overdekt door een carport)

Op de oprit kunnen diverse auto's worden geparkeerd en er kan natuurlijk een laadpaal worden geïnstalleerd... iets wat in vele gevallen niet mogelijk is bij woningen in een rij of op een hoek.

Er is slechts 1 ontsluitingsweg die toegang biedt tot de kindvriendelijke wijk waarin dit huis gelegen is. Diezelfde weg moet ook worden gebruikt om de wijk weer te verlaten. Er komt hier dus alleen bestemmingsverkeer en dat zorgt voor heel veel rust en kinderen kunnen veilig spelen op straat of op een van de speelveldjes.

► Dat is lekker binnenkomen







Een zee aan ruimte en daardoor tal van indelingsmogelijkheden



▶ Werken, spelen of studeren





**KOKEN IS HIER
ECHT GEEN
KUNST**

- ▶ Speels ingedeeld, luxe uitgevoerd en van alle gemakken voorzien





Optimaal genieten van het buitenleven





**IDEALE LIGGING
OP HET ZONNIGE
ZUIDEN**

► **Eerste verdieping: 3 grote slaapkamers en een moderne badkamer**

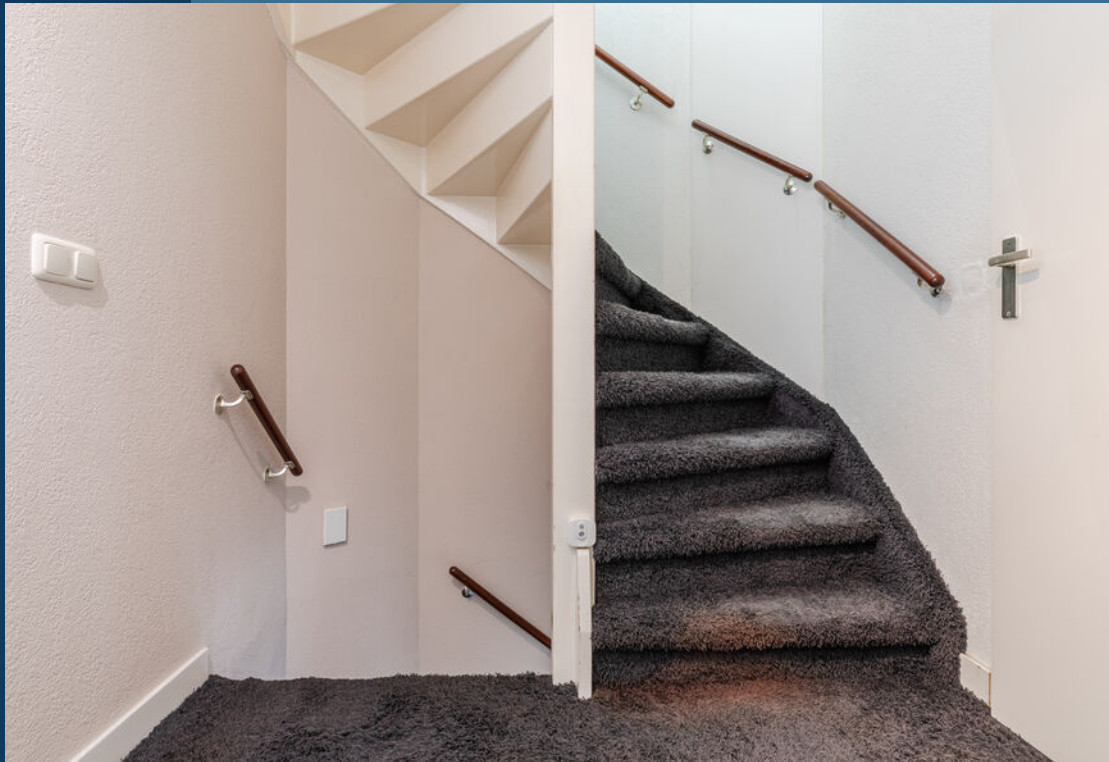

► **Royaal, comfortabel en met airconditioning**





BADEN IN LUXE



Riante en complete badkamer waar je jezelf heerlijk kunt ontspannen

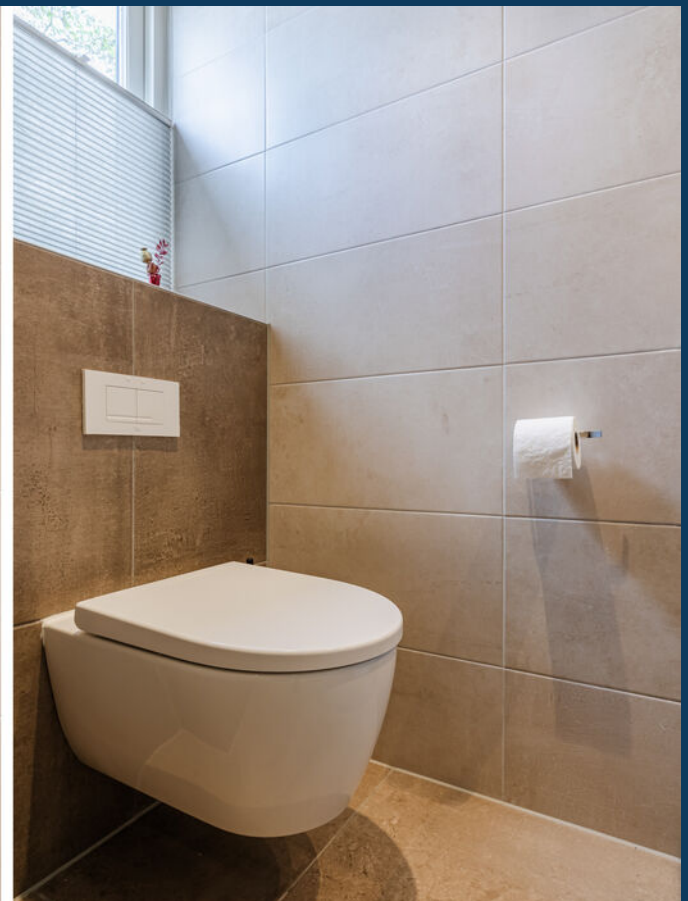

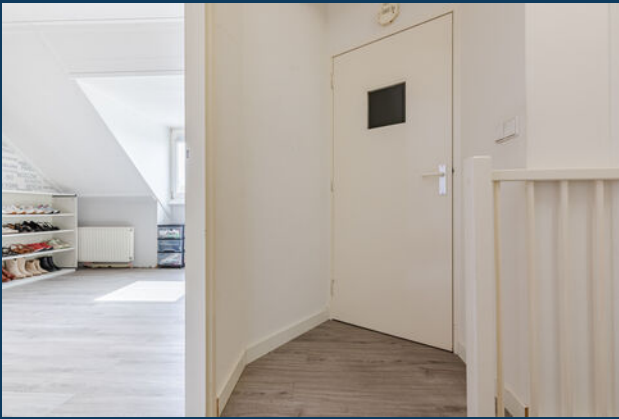

En dan moet de mooiste slaapkamer nog komen... extra groot door de aan de achterzijde geplaatste dakkapel



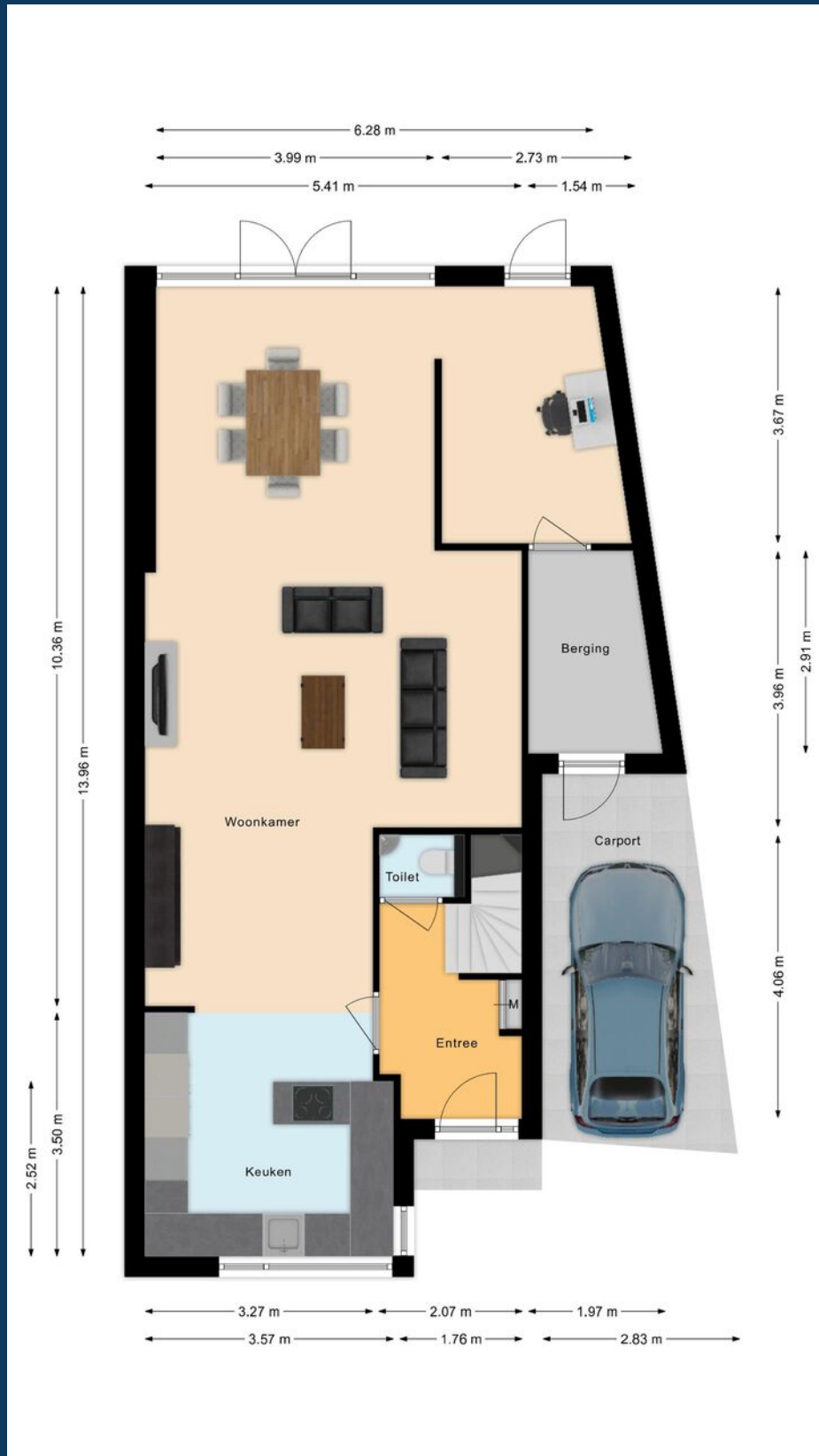

Begane grond



Eerste verdieping

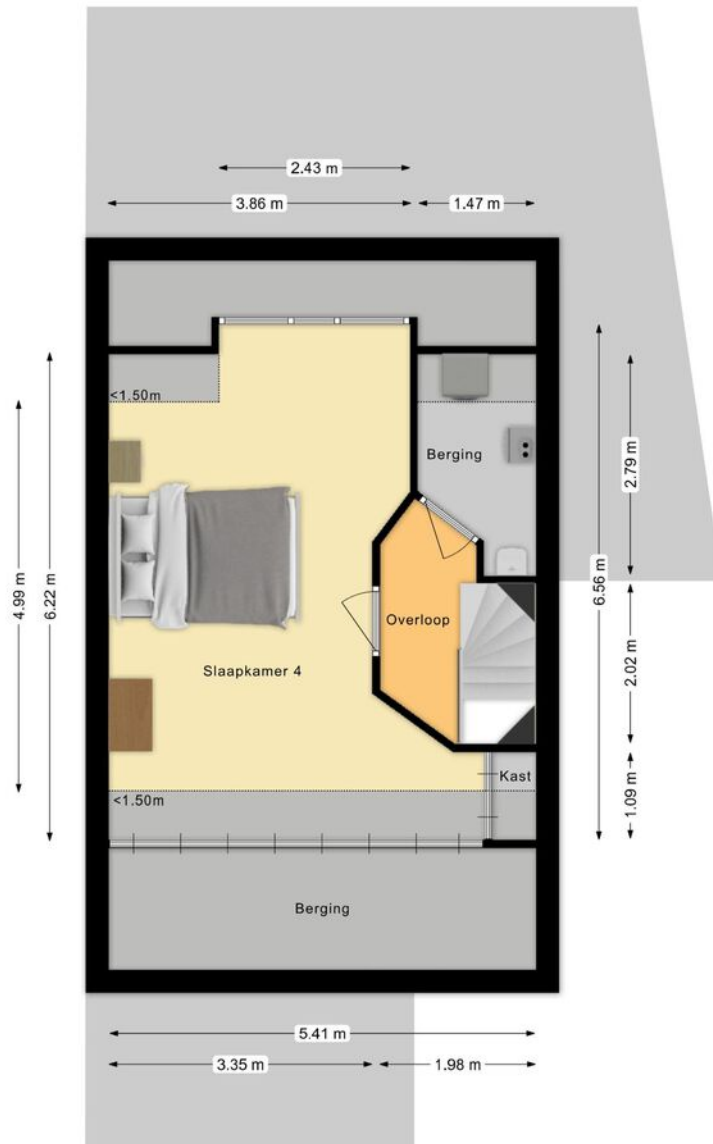

Tweede verdieping

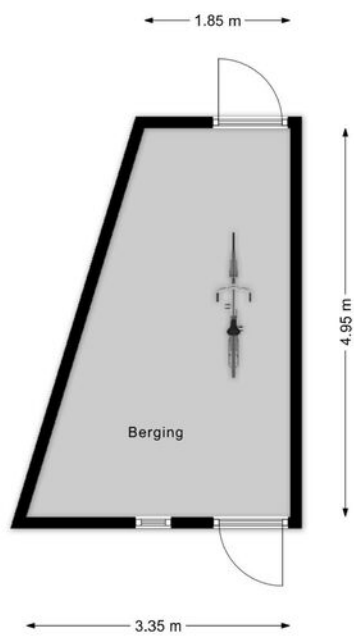

Berging



<p>12345 Deze kaart is noordgericht</p> <p>25 Perceelnummer</p> <p>Huisnummer</p> <p>Vastgestelde kadastrale grens</p> <p>Voorlopige kadastrale grens</p> <p>Administratieve kadastrale grens</p> <p>Bebouwing</p> <p>Voor een eensluidend uittreksel, geleverd op 27 maart 2026 De bewaarder van het kadaster en de openbare registers</p>	<p>Schaal 1: 500</p> <p>Kadastrale gemeente Nuenen</p> <p>Sectie B</p> <p>Perceel 5304</p> <p>Aan dit uittreksel kunnen geen betrouwbare maten worden ontleend. De Dienst voor het kadaster en de openbare registers behoudt zich de intellectuele eigendomsrechten voor, waaronder het auteursrecht en het databankenrecht.</p>	
-------------------------------------------------------------------------------------------------------------------------------------------------------------------------------------------------------------------------------------------------------------------------------------------------------------------------------------------------	--------------------------------------------------------------------------------------------------------------------------------------------------------------------------------------------------------------------------------------------------------------------------------------------------------------------------------------	---------------------------------------------------------------------------------------

Kadastrale kaart

Points of interest

- Op korte afstand van diverse (beschermde) natuurgebieden
- Meerdere veilige speelplekken in het dorp
- Brede school
- Dorpshuis D'n Heuvel
- Zeer actief verenigingsleven
- Voetbalvereniging
- Tennisvereniging
- Meerdere muziekverenigingen
- Jong Nederland
- Twee restaurants, een cafetaria en een café
- Binnen circa 10 fietsminuten in het centrum van Nuenen (met o.a. een medisch centrum met apotheek)

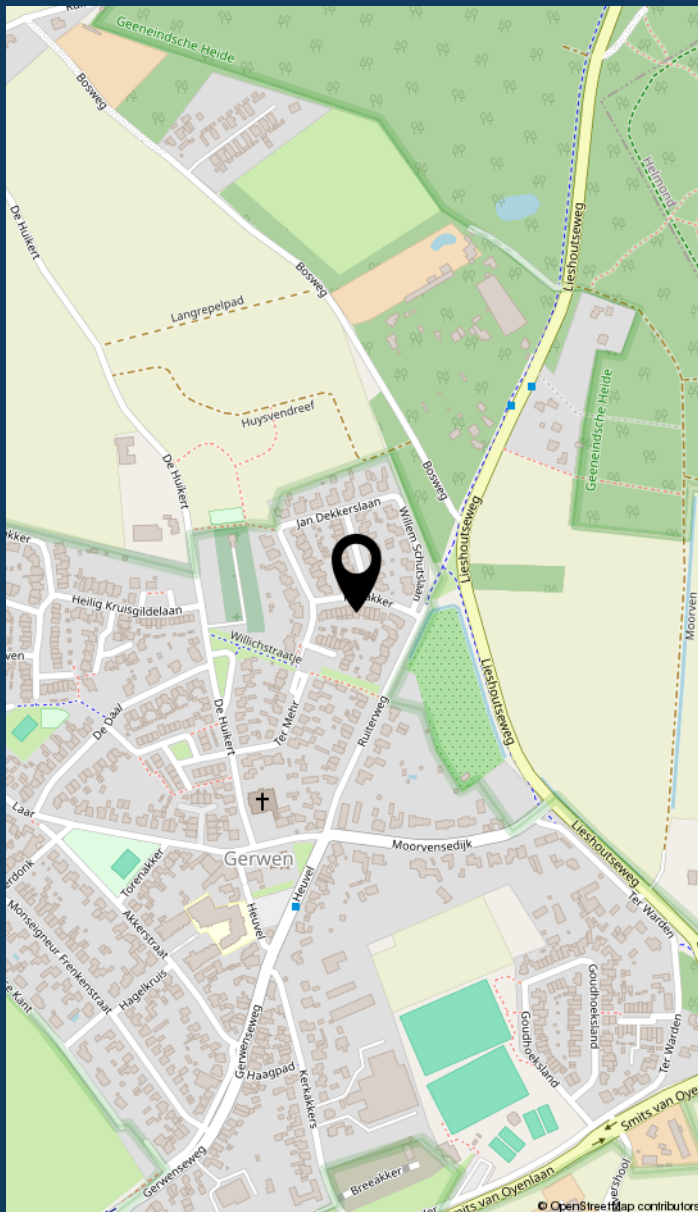

Locatie van de woning

INFORMATIE OVER DE BUURT

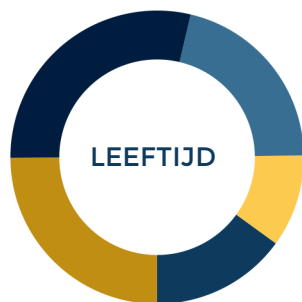

0 - 14: 15%

15 - 24: 10%

25 - 44: 21%

45 - 64: 29%

65+: 25%



Eenpersoons: 23%

Zonder kinderen: 40%

Met kinderen: 38%



Koop: 86%

Huur: 14%



Buurtinformatie - Nuenen, Gerwen en
Nederwetten / Gerwen

52%
MANNEN

48%
VROUWEN



LIJST VAN ZAKEN

	blijft achter	gaat mee	ter overname
Woning - Interieur			
Designradiator(en)	▲		
Verlichting, te weten			
- inbouwspots/dimmers	▲		
- opbouwspots/armaturen/lampen/dimmers		▲	
- losse (hang)lampen		▲	
Raamdecoratie/zonwering binnen, te weten			
- gordijnrails			▲
- gordijnen			▲
- overgordijnen			▲
- vitrages			▲
- jaloezieën	▲		
- (losse) horren/rolhorren	▲		
- Shutters keuken			▲
Vloerdecoratie, te weten			
- vloerbedekking	▲		
- laminaat	▲		
- plavuizen	▲		
Woning - Keuken			
Keukenblok (met bovenkasten)	▲		
Keuken (inbouw)apparatuur, te weten			
- kookplaat	▲		
- combi-oven/combimagnetron	▲		
- koel-vriescombinatie	▲		
- vaatwasser	▲		



LIJST VAN ZAKEN

	blijft achter	gaat mee	ter overname
- Quooker	<input checked="" type="checkbox"/>	<input type="checkbox"/>	<input type="checkbox"/>
- koffiezetapparaat	<input type="checkbox"/>	<input checked="" type="checkbox"/>	<input type="checkbox"/>
- Combi-oven/ stoomoven	<input checked="" type="checkbox"/>	<input type="checkbox"/>	<input type="checkbox"/>
- Losse koelvriescombinatie in berging	<input type="checkbox"/>	<input checked="" type="checkbox"/>	<input type="checkbox"/>
Woning - Sanitair/sauna			
Toilet met de volgende toebehoren	<input type="checkbox"/>	<input type="checkbox"/>	<input type="checkbox"/>
- toilet	<input checked="" type="checkbox"/>	<input type="checkbox"/>	<input type="checkbox"/>
- toiletrolhouder	<input checked="" type="checkbox"/>	<input type="checkbox"/>	<input type="checkbox"/>
- fontein	<input checked="" type="checkbox"/>	<input type="checkbox"/>	<input type="checkbox"/>
Badkamer met de volgende toebehoren			
- ligbad	<input checked="" type="checkbox"/>	<input type="checkbox"/>	<input type="checkbox"/>
- douche (cabine/scherm)	<input checked="" type="checkbox"/>	<input type="checkbox"/>	<input type="checkbox"/>
- wastafel	<input checked="" type="checkbox"/>	<input type="checkbox"/>	<input type="checkbox"/>
- wastafelmeubel	<input checked="" type="checkbox"/>	<input type="checkbox"/>	<input type="checkbox"/>
- toilet	<input checked="" type="checkbox"/>	<input type="checkbox"/>	<input type="checkbox"/>
- toiletrolhouder	<input checked="" type="checkbox"/>	<input type="checkbox"/>	<input type="checkbox"/>
- toiletborstel(houder)	<input checked="" type="checkbox"/>	<input type="checkbox"/>	<input type="checkbox"/>
Woning - Exterieur/installaties/veiligheid/energiebesparing			
Brievenbus	<input checked="" type="checkbox"/>	<input type="checkbox"/>	<input type="checkbox"/>
(Voordeur)bel	<input type="checkbox"/>	<input checked="" type="checkbox"/>	<input type="checkbox"/>
(Veiligheids)sloten en overige inbraakpreventie	<input checked="" type="checkbox"/>	<input type="checkbox"/>	<input type="checkbox"/>
Rookmelders	<input checked="" type="checkbox"/>	<input type="checkbox"/>	<input type="checkbox"/>
(Klok)thermostaat	<input checked="" type="checkbox"/>	<input type="checkbox"/>	<input type="checkbox"/>
Airconditioning	<input checked="" type="checkbox"/>	<input type="checkbox"/>	<input type="checkbox"/>
Rolluiken	<input checked="" type="checkbox"/>	<input type="checkbox"/>	<input type="checkbox"/>

LIJST VAN ZAKEN

	blijft achter	gaat mee	ter overname
Zonwering buiten	<input checked="" type="checkbox"/>	<input type="checkbox"/>	<input type="checkbox"/>
Telefoonaansluiting/internetaansluiting	<input checked="" type="checkbox"/>	<input type="checkbox"/>	<input type="checkbox"/>
Zonnepanelen	<input checked="" type="checkbox"/>	<input type="checkbox"/>	<input type="checkbox"/>
Warmwatervoorziening, te weten			
- CV-installatie	<input checked="" type="checkbox"/>	<input type="checkbox"/>	<input type="checkbox"/>
- boiler	<input checked="" type="checkbox"/>	<input type="checkbox"/>	<input type="checkbox"/>
	<input type="checkbox"/>	<input type="checkbox"/>	<input type="checkbox"/>
Tuin - Inrichting			
Tuinaanleg/bestrating	<input checked="" type="checkbox"/>	<input type="checkbox"/>	<input type="checkbox"/>
Beplanting	<input checked="" type="checkbox"/>	<input type="checkbox"/>	<input type="checkbox"/>
	<input type="checkbox"/>	<input type="checkbox"/>	<input type="checkbox"/>
Tuin - Verlichting/installaties			
Buitenverlichting	<input checked="" type="checkbox"/>	<input type="checkbox"/>	<input type="checkbox"/>
Tijd- of schemerschakelaar/bewegingsmelder	<input checked="" type="checkbox"/>	<input type="checkbox"/>	<input type="checkbox"/>
	<input type="checkbox"/>	<input type="checkbox"/>	<input type="checkbox"/>
Tuin - Bebouwing			
Tuinhuis/buitenberging	<input checked="" type="checkbox"/>	<input type="checkbox"/>	<input type="checkbox"/>
Kasten/werkbank in tuinhuis/berging	<input type="checkbox"/>	<input checked="" type="checkbox"/>	<input type="checkbox"/>
	<input type="checkbox"/>	<input type="checkbox"/>	<input type="checkbox"/>
Tuin - Overig			
Overige tuin, te weten			
- (sier)hek	<input checked="" type="checkbox"/>	<input type="checkbox"/>	<input type="checkbox"/>
	<input type="checkbox"/>	<input type="checkbox"/>	<input type="checkbox"/>

JOUW MAKELAAR:

Casper Mol



Hallo!

Casper Mol
Register Makelaar/
Taxateur (RMT)

Bezoekadres
Boschdijk 272
5612 HJ Eindhoven

Inmiddels ben ik alweer sinds 1997 werkzaam als makelaar in de regio Eindhoven. In eerste instantie heb ik mijzelf voornamelijk bezig gehouden met nieuwbouw, maar al snel kwam daar de aan- en verkoop van bestaande woningen bij. In 2002 ben ik voor de NVM beëdigd als makelaar/taxateur en vanaf dat moment behoort het taxeren van woningen en appartementen ook tot mijn werkzaamheden.

Medio 2010 heb ik de stoute schoenen aangetrokken en ben ik als franchisenemer bij Maas Makelaars aan de slag gegaan. Ik heb er nachten van wakker gelegen, maar uiteindelijk blijkt dit de beste keuze te zijn geweest die ik had kunnen maken. De afgelopen 10 jaar ben ik met nog meer plezier dan voorheen naar kantoor gegaan. Ik houd van contact met mensen en ik doe meer dan 100% mijn best om er voor iedere opdrachtgever het uiterste uit te halen. Als ik dit nog jaren mag blijven doen, sta ik iedere dag weer met een glimlach op.

Als familiemakelaar vinden wij het belangrijk dat je huis een thuis wordt. Dit hebben we voor verschillende generaties mogen verzorgen. Bij ons vind je geen standaard aanpak, maar keer op keer een persoonlijke aanpak in de verkoop en aankoop van je huis. We nemen de tijd voor je. Want bij het kopen of verkopen van een plek waar je iedere dag bent, komt ontzettend veel gevoel kijken. Je helemaal thuis kunnen voelen in je nieuwe woning, dat is waar het om draait. En ook als je jouw woning verkoopt, dan wil je dat de volgende eigenaar net zo blij met je huis is als dat jij dat bent geweest. Doordat wij gaan voor deze persoonlijke aanpak, weten verschillende generaties ons te vinden. Dit doen wij al ruim negentig jaar.

MAAS **MAKELAARS**
SINDS 1929 **HYPOTHEKEN**
VERZEKERINGEN

JOUW MAKELAAR IN EINDHOVEN, VOOR NU EN IN DE TOEKOMST

▶ MAAS HYPOTHEKEN



Hallo!

Patrick Verbakel
Hypotheekadviseur

Bezoekadres
Boschdijk 272
5612 HJ Eindhoven

Van een hypotheekadviseur mag u één ding verwachten: een advies dat 100% past bij uw situatie. Patrick Verbakel van Maas Hypotheken & Verzekeringen stelt uw wensen en belangen altijd voorop.

Scherpste hypotheekvoorwaarden
Geheel onafhankelijk van banken en andere hypotheekverstrekkers breng ik in kaart welke oplossing het beste bij u past. Maas Hypotheken & Verzekeringen bemiddelt tussen alle hypotheekverstrekkers in Nederland en zet zich in om de scherpste voorwaarden voor u te bedingen.

Maas Hypotheken & Verzekeringen regelt alles voor u
Bij het kopen van een woning komt veel kijken. Of dat nu een eerste huis is of een andere woning. Graag begeleidt Maas Hypotheken & Verzekeringen u in het hele traject. Ik regel alles wat nodig is, neem de concept-koopakte door en ga mee naar de notaris. Als partner sta ik u met raad en daad bij.

Wilt u meer informatie? Neem contact op of neem een kijkje op de website.

040 - 244 54 55 | info@maashypotheken.nl



WWW.MAASHYPOTHEKEN.NL

BELANGRIJKE INFORMATIE

Deze informatie is door ons met de nodige zorgvuldigheid samengesteld. Onzerzijds wordt echter geen enkele aansprakelijkheid aanvaard voor enige onvolledigheid, onjuistheid of anderszins, dan wel de gevolgen daarvan. Alle opgegeven maten en oppervlakten zijn indicatief.

In Move.nl vind je alle belangrijke informatie met betrekking tot de woning zoals de vragenlijst, energielabel en verkoopprocedure.

De Meetinstructie is gebaseerd op de NEN2580. De Meetinstructie is bedoeld om een meer eenduidige manier van meten toe te passen voor het geven van een indicatie van de gebruiksoppervlakte. De Meetinstructie sluit verschillen in meetuitkomsten niet volledig uit, door bijvoorbeeld interpretatieverschillen, afrondingen of beperkingen bij het uitvoeren van de meting.

Een mondelinge overeenstemming tussen de particuliere verkoper en de particuliere koper is niet rechtsgeldig. Met andere woorden: er is geen koop. Er is pas sprake van een rechtsgeldige koop als de particuliere verkoper en de particuliere koper de koopovereenkomst hebben ondertekend. Dit vloeit voort uit artikel 7:2 Burgerlijk Wetboek. Een bevestiging van de mondelinge overeenstemming per e-mail of een toegestuurd concept van de koopovereenkomst wordt overigens niet gezien als een 'ondertekende koopovereenkomst'.

Welcome to Eindhoven

When searching for your perfect home in the Netherlands, there are various factors to take into account. To help you, we made you a list of useful things to know when buying or renting a house in the Netherlands.

Top 9 before you sign



Renting or buying a house in the Netherlands?

Choose an NVM real estate agent

1 Use an NVM real estate agent

An agent can only act on behalf of the buyer or the seller, but not both. Your own NVM agent will help you navigate the Dutch waters, search for suitable options, screen the property, handle negotiations, check the contracts and so on. You'll be in good hands.

2 Be on time

Punctuality is a big deal in the Netherlands. If you are delayed or can't make it to an appointment, make sure you cancel on time – at least 24 hours beforehand.

3 Set your budget

Don't bid more than what you can afford or want to pay. Your agent will advise you on the right price, and can also recommend mortgage advisors, so you can see how much you can borrow.

4 Negotiation expertise

Let your real estate agent handle the negotiations for you during the bidding process, so that you are not faced with surprises further down the line.

5 When (not) to talk about money

Once you have agreed on a price and are going to sign the contract, don't reopen negotiations. This will probably upset the owners and you could lose the deal.

6 One bid at a time

It is not common in the Netherlands to bid on several houses at the same time.

7 Like the furniture?

In homes and apartments, the kitchen and bathroom are normally included, but the furniture isn't always. If you want certain items to stay, make sure to attach a list of items with your specifications. Your agent will help you with this.

8 Your word is a big deal

An oral agreement between a private buyer and a private seller is not binding during purchase (it is when you rent), but carries a lot of weight. It's best to be absolutely sure that you really want the home before signing, although you have 3 days to reconsider.

9 Viewings with few people

When you are going to view a home or apartment, come alone or with your partner. It's not common to bring the kids to a first viewing. If you do have to, please let your agent know.



www.nvm.nl/expat

Maas Makelaars

Boschdijk 272
5612 HJ Eindhoven
040 – 244 54 55
info@maasmakelaars.nl
www.maasmakelaars.nl
Opening hours
Monday to Friday, 09.00 - 17.30 hrs



WE
HELPERN
JE **WOON**
WENSEN
WAAR TE
MAKEN

040 - 244 54 55
info@maasmakelaars.nl
www.maasmakelaars.nl

GRATIS
WAARDEBEPALING

Heb je zelf een eigen woning en verkoopplannen? Wij komen graag een keertje bij je langs voor een persoonlijk advies en waardebeoordeling.

LAAT HET MET EEN GERUST HART AAN ONS OVER.



Maas Makelaars B.V. Boschdijk 272 5612 HJ Eindhoven

verkoop | aankoop | taxatie | hypotheek | verzekeringen