



Vraagprijs:
€ 559.500 K.K.

Vlasstraat 33

HEYTHUYSEN

+31475202005
info@reuversmakelaardij.nl
[reuversmakelaardij.nl](https://www.reuversmakelaardij.nl)

Reuvers
MAKELAARDIJ

Kenmerken

Overdracht

Vraagprijs	€ 559.500,- k.k.
Aanvaarding	In overleg

Bouw

Type object	Woonhuis, eengezinswoning, vrijstaande woning
Soort bouw	Bestaande bouw
Bouwperiode	1949
Dakbedekking	Dakpannen
Type dak	Zadeldak
Keurmerken	Energie prestatie advies
Isolatievormen	Dakisolatie Dubbel glas Spouwmuren Vloerisolatie

Oppervlaktes en inhoud

Perceeloppervlakte	765 m ²
Gebruiksoppervlakte wonen	148 m ²
Inhoud	568 m ³
Oppervlakte overige inpandige ruimten	7 m ²
Oppervlakte externe bergruimte	85 m ²
Oppervlakte gebouwgebonden buitenruimte	22 m ²

Indeling

Aantal bouwlagen	4
Aantal kamers	5 (waarvan 4 slaapkamers)
Aantal badkamers	1

Energieverbruik

Energie label	B
Energie-index	2,34

CV ketel

CV ketel	Nefit HR
Warmtebron	Gas

Kenmerken

Bouwjaar	2017
Combiketel	Ja
Eigendom	Eigendom
Uitrusting	
Aantal parkeerplaatsen	5
Aantal overdekte parkeerplaatsen	2
Warm water	CV-ketel
Verwarmingssysteem	Centrale verwarming Houtkachel Vloerverwarming (gedeeltelijk)
Parkeergelegenheid	Vrijstaande stenen garage
Heeft een rookkanaal	Ja
Heeft een garage	Ja
Beschikt over een internetverbinding	Ja
Heeft rolluiken	Ja
Heeft schuur/berging	Ja
Kadastrale gegevens	
Eigendom	Zie akte



Kenmerken

Woonoppervlakte

148m²

Perceeloppervlakte

765m²

Inhoud

568m³

Energie label

B



Omschrijving

Mooie en ruime vrijstaande eengezinswoning op perceel van 765m² te koop aan de rand van de bebouwde kom van Heythuysen. Deze woning is van alle gemakken voorzien, optimaal geïsoleerd en heeft 22 zonnepanelen. Misschien iets voor jou en jouw gezin? Lees gerust even verder en word net zo enthousiast als wij!

In de hal bevindt zich de trap naar de eerste verdieping, toegang tot de woonkamer, de bijkeuken met toilet en witgoedaansluiting en een kantoorruimte. Ook is er een provisiekelder aanwezig. Eenmaal in de sfeervolle woonkamer met houtkachel (eventueel optie tot gaskachel) kun je genieten van alle ruimte die deze woning te bieden heeft. De woonkamer is verdeeld in een zitgedeelte en een eetgedeelte. Beide ruimtes staan in verbinding met de luxe U-vormige keuken voorzien van inbouwapparatuur. Vanuit het woongedeelte op de begane grond is er nog toegang tot een extra kantoor-/speelruimte.

De dubbele tuindeuren geven jou toegang tot de prachtige tuin met veel privacy. Heerlijk genieten van de rust en jouw gezin. Voldoende ruimte onder het overdekt terras met houtkachel. Er is een apart tuinhuis aanwezig en riante overkapping voor het plaatsen van fietsen e.d. aanwezig. Via de tuin is er toegang tot de geïsoleerde garage (65m²) ideaal voor de ZPP-er of doe-het-zelver. Hier is meer dan voldoende ruimte voor het stallen van fietsen/auto, opbergen van tuinaccessoires of gereedschap. De hefbrug is voor de liefhebber ter overname bespreekbaar.

Op de eerste verdieping bevinden zich 3 slaapvertrekken grotendeels v.v. parketvloeren, airco, dakkapellen, een complete luxe badkamer v.v. vloerverwarming met douche, een ligbad en een tweede toilet, een grote schuifkastenwand op de overloop en een handige opbergzolder.

Deze woning behoort duidelijk tot de categorie



Indeling & bijzonderheden

'instapklare' woning. Dus, ben jij toe aan een nieuw 'thuis'? Pak de telefoon en bel ons voor een bezichtigingsafspraak. Onze makelaar staat voor je klaar!

Indeling

Souterrain

Provisiekelder.

Begane grond

Entree/hal – meterkast – bijkeuken – toilet – kantoorruimte – slaapkamer - eet-/woonkamer en woonkeuken.

Eerste verdieping

Overloop met schuifkastenwand – 3 slaapvertrekken en luxe badkamer met 2e toilet.

Tweede verdieping

Middels vlizotrap te bereiken opbergzolder.

Tuin

Royale tuin met graszode - borders - geheel omsloten met groenaanplant – overdekt terras (ca. 20.1m²) met houtkachel – toegang tot multifunctionele garage (ca. 66m²) met vliering – vrije achterom via twee zijden – carport (ca. 21.8m²) met lange oprijlaan - houten tuinhuis (ca. 7.6m²) en riant overkapping achter de garage (ca. 26.4m²) voor fietsen, motoren e.d.

Bijzonderheden:

- Op de begane grond is de plavuizen vloer voorzien van vloerverwarming;
- De woning is voorzien van kunststof en hardhouten kozijnen;
- Er is een lange oprijlaan (17m) met carport aanwezig;
- Naast de woning is een vrijstaande (geïsoleerde) garage (2006) met sectionaal poort;
- Via de oprijlaan is er een vrije achterom;
- De woning is volledig geïsoleerd en beschikt over 22 zonnepanelen, Nefit HR cv-installatie (2017, eigendom), waardoor aantrekkelijke stookkosten;
- Grondwater pomp installatie aanwezig;
- Deel van de voortuin (ca. 30m²) is in bruikleen van gemeente Leudal;
- Alle maten, plattegronden zijn indicatief, waaraan verder geen rechten ontleend kunnen worden;
- Ter bescherming van de belangen van zowel koper als verkoper, wordt uitdrukkelijk gesteld dat een koopovereenkomst met betrekking tot deze onroerende zaak eerst dan tot stand komt nadat koper en verkoper de koopovereenkomst hebben getekend ("schriftelijkheidsvereiste");
- De termijn die wordt opgenomen voor eventuele (overeengekomen) ontbindende voorwaarden (financiering) is in de regel 6 weken na het sluiten van mondelinge overeenkomst;
- De waarborgsom/bankgarantie is 10% van de koopsom. De koper dient deze 2 weken ná het vervallen van de ontbindende voorwaarden bij de desbetreffende notaris te deponeren;
- Koper is te allen tijde gerechtigd voor eigen rekening een bouwkundige keuring te (laten) verrichten dan wel andere adviseurs te raadplegen teneinde een goed inzicht te verkrijgen over de staat van onderhoud.











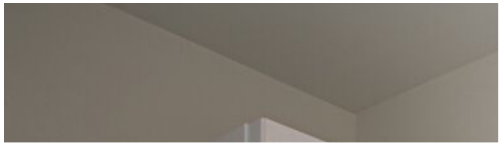













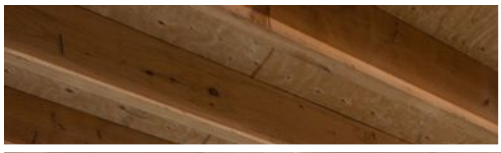







Plattegrond

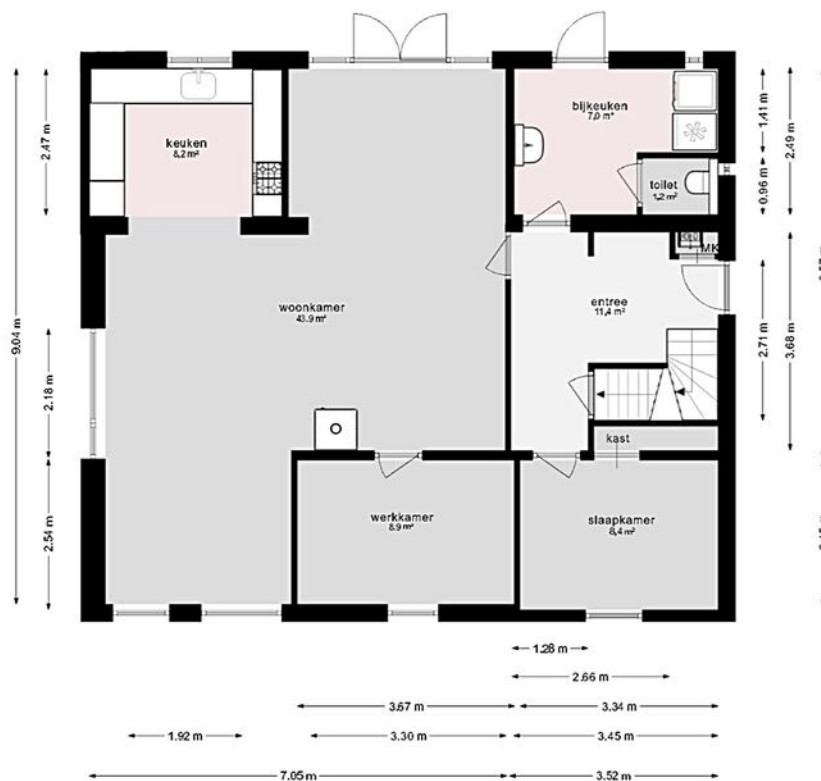

Begane grond - woning

De plattegronden zijn geproduceerd voor promotionele doeleinden en ter indicatie.
Aan de plattegronden kunnen geen rechten worden ontleend.
©Visueel-vastgoed.

Plattegrond

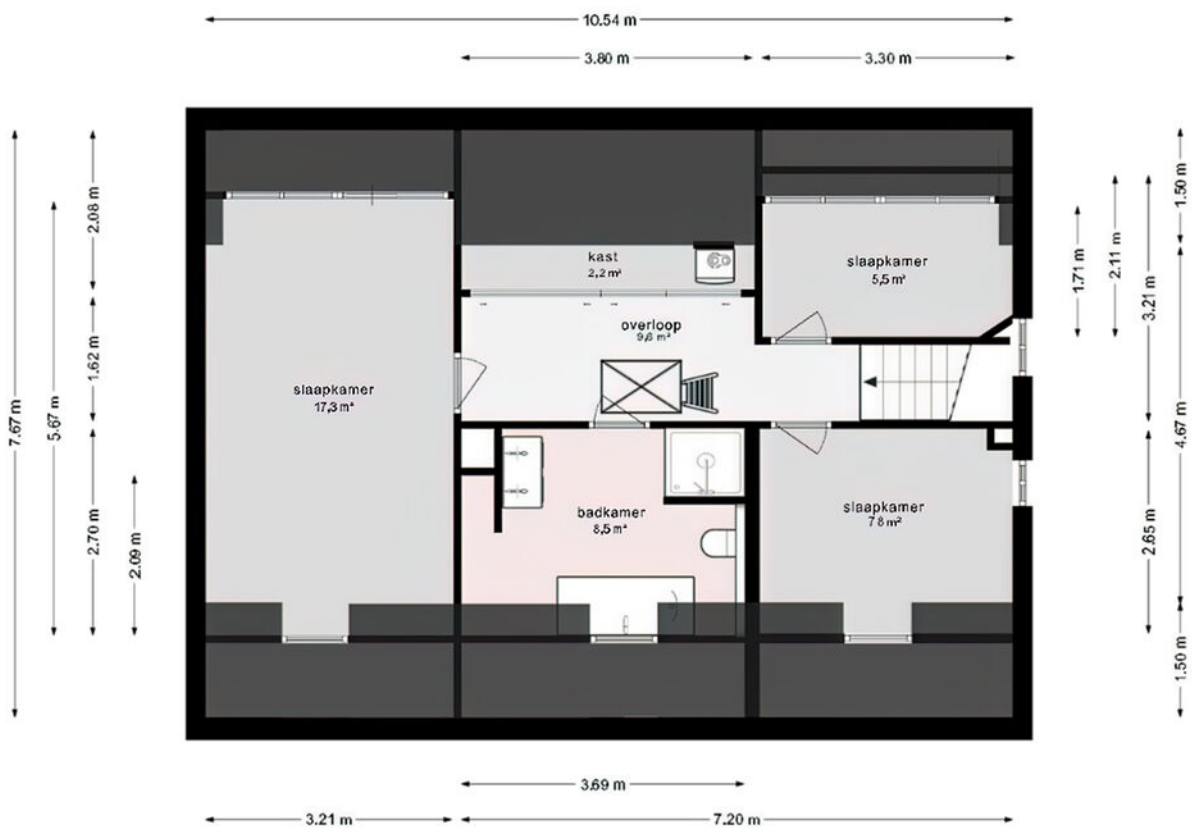

Eerste verdieping - woning

De plattegronden zijn geproduceerd voor promotionele doeleinden en ter indicatie.
Aan de plattegronden kunnen geen rechten worden ontleend.
©Visueel-vastgoed.

Plattegrond



Vloering - woning

De plattegronden zijn geproduceerd voor promotionele doeleinden en ter indicatie.
Aan de plattegronden kunnen geen rechten worden ontleend.
©Visueel-vastgoed.

Plattegrond

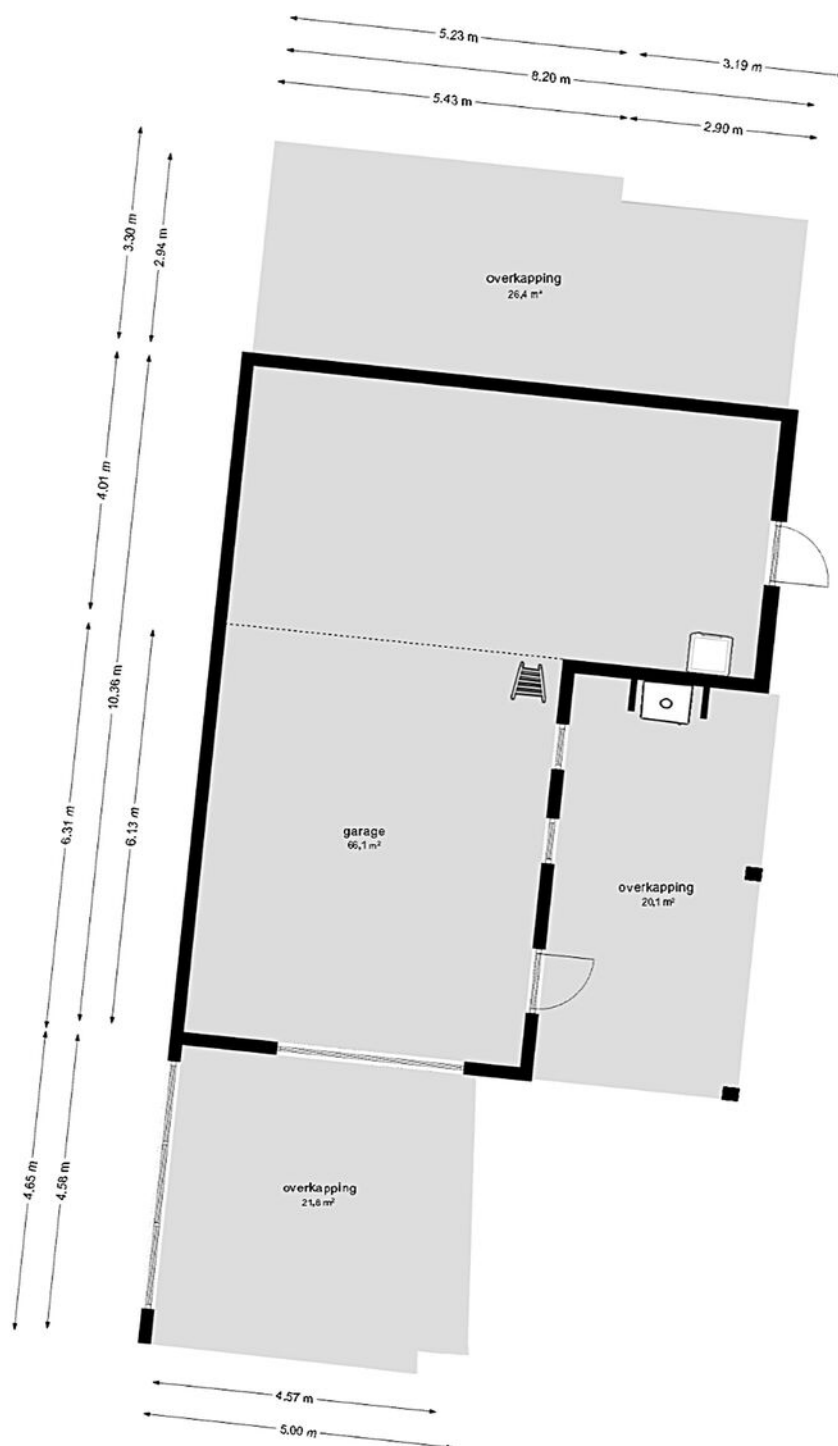

Begane grond - Garage

De plattegronden zijn geproduceerd voor promotionele doeleinden en ter indicatie.
Aan de plattegronden kunnen geen rechten worden ontleend.
©Visueel-vastgoed.

**LIJST VAN ZAKEN BEHORENDE BIJ: Woning Vlasstraat 33 Heythuysen
OPDRACHT TOT DIENSTVERLENING BIJ VERKOOP / KOOPOVEREENKOMST**

betreffende het perceel:

Voor de onderstaande zaken -ongeacht of deze roerend dan wel onroerend zijn- geldt dat ze soms wel en soms niet in de woning achterblijven. Wilt u aangeven wat in uw situatie het geval is?

ZAKEN	blijft achter	gaat mee	kan worden/ is overgenomen	n.v.t.
- tuinaanleg/(sier-) bestrating/ beplanting/ erfafscheiding	<input checked="" type="radio"/>	<input type="radio"/>	<input type="radio"/>	<input type="radio"/>
- buitenverlichting	<input checked="" type="radio"/>	<input type="radio"/>	<input type="radio"/>	<input type="radio"/>
- tuinhuisje / buitenberging	<input checked="" type="radio"/>	<input type="radio"/>	<input type="radio"/>	<input checked="" type="radio"/>
- broeikas	<input type="radio"/>	<input type="radio"/>	<input type="radio"/>	<input checked="" type="radio"/>
- vlaggenmast	<input type="radio"/>	<input type="radio"/>	<input type="radio"/>	<input checked="" type="radio"/>
- voet droogmolen	<input type="radio"/>	<input type="radio"/>	<input type="radio"/>	<input checked="" type="radio"/>
- antenne	<input type="radio"/>	<input type="radio"/>	<input type="radio"/>	<input checked="" type="radio"/>
- brievenbus	<input checked="" type="radio"/>	<input type="radio"/>	<input type="radio"/>	<input type="radio"/>
- (voordeur)bel	<input checked="" type="radio"/>	<input type="radio"/>	<input type="radio"/>	<input type="radio"/>
- veiligheidssloten	<input checked="" type="radio"/>	<input type="radio"/>	<input type="radio"/>	<input type="radio"/>
- alarminstallatie	<input type="radio"/>	<input type="radio"/>	<input type="radio"/>	<input checked="" type="radio"/>
- rolluiken/ zonwering buiten	<input checked="" type="radio"/>	<input type="radio"/>	<input type="radio"/>	<input checked="" type="radio"/>
- zonwering binnen (zolder)	<input type="radio"/>	<input type="radio"/>	<input type="radio"/>	<input checked="" type="radio"/>
- gordijnrails	<input checked="" type="radio"/>	<input type="radio"/>	<input type="radio"/>	<input type="radio"/>
- gordijnen	<input checked="" type="radio"/>	<input type="radio"/>	<input type="radio"/>	<input type="radio"/>
- vitrages	<input checked="" type="radio"/>	<input type="radio"/>	<input type="radio"/>	<input type="radio"/>
- losse horren / rolhorren	<input checked="" type="radio"/>	<input type="radio"/>	<input type="radio"/>	<input type="radio"/>
- rolgordijnen	<input checked="" type="radio"/>	<input type="radio"/>	<input type="radio"/>	<input type="radio"/>
- vloerbedekking	<input type="radio"/>	<input type="radio"/>	<input type="radio"/>	<input checked="" type="radio"/>
- laminaatvloeren	<input type="radio"/>	<input type="radio"/>	<input type="radio"/>	<input checked="" type="radio"/>
- tegelvloeren	<input checked="" type="radio"/>	<input type="radio"/>	<input type="radio"/>	<input type="radio"/>
-	<input type="radio"/>	<input type="radio"/>	<input type="radio"/>	<input type="radio"/>
- warmwatervoorziening, te weten:				
-	<input checked="" type="radio"/>	<input type="radio"/>	<input type="radio"/>	<input type="radio"/>
-	<input type="radio"/>	<input type="radio"/>	<input type="radio"/>	<input type="radio"/>
- c.v. met toebehoren	<input checked="" type="radio"/>	<input type="radio"/>	<input type="radio"/>	<input type="radio"/>
- klokthermostaat	<input checked="" type="radio"/>	<input type="radio"/>	<input type="radio"/>	<input type="radio"/>
-	<input type="radio"/>	<input type="radio"/>	<input type="radio"/>	<input type="radio"/>
- (voorzet) openhaard met toebehoren, te weten:				
-	<input type="radio"/>	<input type="radio"/>	<input type="radio"/>	<input checked="" type="radio"/>
-	<input type="radio"/>	<input type="radio"/>	<input type="radio"/>	<input type="radio"/>
-	<input type="radio"/>	<input type="radio"/>	<input type="radio"/>	<input type="radio"/>
- kachels	<input type="radio"/>	<input type="radio"/>	<input checked="" type="radio"/>	<input type="radio"/>
- isolatievoorzieningen (voorzetramen, radiatorfolie etc.) te weten:				
-	<input type="radio"/>	<input type="radio"/>	<input type="radio"/>	<input checked="" type="radio"/>
-	<input type="radio"/>	<input type="radio"/>	<input type="radio"/>	<input type="radio"/>
-	<input type="radio"/>	<input type="radio"/>	<input type="radio"/>	<input type="radio"/>
- keukenblok met bovenkasten inclusief verlichting	<input checked="" type="radio"/>	<input type="radio"/>	<input type="radio"/>	<input type="radio"/>

ZAKEN	blijft achter	gaat mee	kan worden/ is overgenomen	n.v.t.
- keuken (inbouw)apparatuur, te weten:				
- vaatwasser	<input checked="" type="checkbox"/>	<input type="checkbox"/>	<input type="checkbox"/>	<input type="checkbox"/>
- inductie/gas kookplaat en afzuigkap	<input checked="" type="checkbox"/>	<input type="checkbox"/>	<input type="checkbox"/>	<input type="checkbox"/>
- combi magnetron	<input checked="" type="checkbox"/>	<input type="checkbox"/>	<input type="checkbox"/>	<input type="checkbox"/>
- koelkast	<input checked="" type="checkbox"/>	<input type="checkbox"/>	<input type="checkbox"/>	<input type="checkbox"/>
- diepvries	<input type="checkbox"/>	<input type="checkbox"/>	<input type="checkbox"/>	<input checked="" type="checkbox"/>
- inbouwverlichting/ dimmers, te weten:				
- spots	<input checked="" type="checkbox"/>	<input type="checkbox"/>	<input type="checkbox"/>	<input type="checkbox"/>
-	<input type="checkbox"/>	<input type="checkbox"/>	<input type="checkbox"/>	<input checked="" type="checkbox"/>
- opbouwverlichting	<input checked="" type="checkbox"/>	<input type="checkbox"/>	<input type="checkbox"/>	<input type="checkbox"/>
-	<input type="checkbox"/>	<input type="checkbox"/>	<input type="checkbox"/>	<input checked="" type="checkbox"/>
-	<input type="checkbox"/>	<input type="checkbox"/>	<input type="checkbox"/>	<input checked="" type="checkbox"/>
- kasten	<input type="checkbox"/>	<input checked="" type="checkbox"/>	<input type="checkbox"/>	<input type="checkbox"/>
- spiegelwanden	<input checked="" type="checkbox"/>	<input type="checkbox"/>	<input type="checkbox"/>	<input checked="" type="checkbox"/>
- losse kasten, boeken-, legplanken	<input type="checkbox"/>	<input checked="" type="checkbox"/>	<input type="checkbox"/>	<input type="checkbox"/>
- wastafels met accessoires	<input checked="" type="checkbox"/>	<input type="checkbox"/>	<input type="checkbox"/>	<input type="checkbox"/>
- toiletaccessoires (toiletrolhouder, toiletbril, spiegel etc.)	<input checked="" type="checkbox"/>	<input type="checkbox"/>	<input type="checkbox"/>	<input type="checkbox"/>
- kastje onder en langs de vaste wastafel	<input type="checkbox"/>	<input checked="" type="checkbox"/>	<input type="checkbox"/>	<input type="checkbox"/>
-	<input checked="" type="checkbox"/>	<input type="checkbox"/>	<input type="checkbox"/>	<input checked="" type="checkbox"/>
- badkameraccessoires (planchet, spiegel, kranen, douchescherm etc.)	<input checked="" type="checkbox"/>	<input type="checkbox"/>	<input type="checkbox"/>	<input type="checkbox"/>
- sauna met toebehoren, te weten:	<input type="checkbox"/>	<input type="checkbox"/>	<input type="checkbox"/>	<input checked="" type="checkbox"/>
- zonnepanelen	<input checked="" type="checkbox"/>	<input type="checkbox"/>	<input type="checkbox"/>	<input checked="" type="checkbox"/>
-	<input type="checkbox"/>	<input type="checkbox"/>	<input type="checkbox"/>	<input checked="" type="checkbox"/>
- veiligheidsschakelaar wasautomaat	<input type="checkbox"/>	<input type="checkbox"/>	<input type="checkbox"/>	<input checked="" type="checkbox"/>
- (huis)telefoontoestellen	<input type="checkbox"/>	<input type="checkbox"/>	<input type="checkbox"/>	<input checked="" type="checkbox"/>
-	<input type="checkbox"/>	<input type="checkbox"/>	<input type="checkbox"/>	<input checked="" type="checkbox"/>
-	<input type="checkbox"/>	<input type="checkbox"/>	<input type="checkbox"/>	<input checked="" type="checkbox"/>
-	<input type="checkbox"/>	<input type="checkbox"/>	<input type="checkbox"/>	<input checked="" type="checkbox"/>
- Zaken die geen eigendom van de verkoper zijn maar waarvan eventuele leasecontracten, huurkoopcontracten of huurcontracten zijn over te nemen (keukens, openhaarden, c.v.-ketels, boilers, geisers):				
-	<input type="checkbox"/>	<input type="checkbox"/>	<input type="checkbox"/>	<input checked="" type="checkbox"/>
-	<input type="checkbox"/>	<input type="checkbox"/>	<input type="checkbox"/>	<input checked="" type="checkbox"/>
-	<input type="checkbox"/>	<input type="checkbox"/>	<input type="checkbox"/>	<input checked="" type="checkbox"/>
- bijzondere opmerkingen:				
Camerasysteem	<input checked="" type="checkbox"/>	<input type="checkbox"/>	<input type="checkbox"/>	<input type="checkbox"/>
-	<input type="checkbox"/>	<input type="checkbox"/>	<input type="checkbox"/>	<input type="checkbox"/>
Trampoline	<input type="checkbox"/>	<input checked="" type="checkbox"/>	<input type="checkbox"/>	<input type="checkbox"/>
-	<input type="checkbox"/>	<input type="checkbox"/>	<input type="checkbox"/>	<input type="checkbox"/>
Router	<input type="checkbox"/>	<input checked="" type="checkbox"/>	<input type="checkbox"/>	<input type="checkbox"/>
-	<input type="checkbox"/>	<input type="checkbox"/>	<input type="checkbox"/>	<input type="checkbox"/>

Voor akkoord,
Plaats en datum:
12-04-2026

plaats en datum:

de opdrachtgever/ verkoper,
(en echtgeno(o)t(e))

koper

Deze woning heeft energielabel

B



Isolatie					
1 Gevels		+/-	+	++	
2 Gevelpanelen		n.v.t.			
3 Daken		+/-	+	++	
4 Vloeren			+	++	
5 Ramen			+	++	
6 Buitendeuren				++	

Installaties	Hoofdsysteem	Verbetering aanbevolen?
7 Verwarming	HR-107 ketel	nee ja
8 Warm water	Combiketel	nee ja
9 Zonneboiler	Niet aanwezig	nee ja
10 Ventilatie	Natuurlijke ventilatie met raampjes en roosters	nee ja
11 Koeling	Aanwezig	nee n.t.b.
12 Zonnepanelen	Aanwezig	nee ja

Deze woning wordt verwarmd via een aardgas aansluiting

Warmtebehoefte
in de wintermaanden



Laag

Gemiddeld tot hoog

Risico op hoge
binnentemperaturen
in de zomermaanden



Laag

Hoog

Aandeel hernieuwbare
energie



35,1 %

Toelichtingen en aanbevelingen vindt u op pagina 2 en verder

Over deze woning

Adres

Vlasstraat 33
6093EE Heythuysen
BAG-ID: 1640010000002415

Detailaanduiding

Bouwjaar 1949
Compactheid 2,34
Vloeroppervlakte 143 m²

Woningtype

Vrijstaande woning

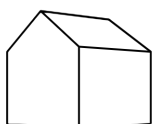

Opnamedetails

Naam

Building Label

Examnummer

41569

Certificaathouder

BuildingLabel B.V.

Inschrijfnummer

SKW 21.9500.002/07

KvK-nummer

39090359

Certificerende instelling

SKW Certificatie BV

Soort opname

Basisopname



VRAGENLIJST
voor de verkoop van een onroerende zaak

Deze vragenlijst is samengesteld, omdat bij het kopen en verkopen van een huis (een onroerende zaak) de koper verplicht is vragen te stellen over het huis dat hij wil kopen. Als verkoper bent u verplicht zo volledig en uitvoerig mogelijk de juiste informatie te verstrekken over de staat van uw huis.

Ook voor eventuele lasten en beperkingen, zoals een hypotheek of erfdienstbaarheid van het huis, moet u voortaan informatie verstrekken. Dit is uw risico. Indien u bewust informatie over uw huis achterhoudt, kunt u als verkoper aansprakelijk worden gesteld.

Om dit zoveel mogelijk te voorkomen en u bovendien te helpen bij het verzamelen van informatie over het huis, is deze vragenlijst samengesteld. Vul daarom deze lijst zo volledig mogelijk en naar waarheid in. Heeft u nog vragen, neem dan contact op met ons. Stuur de ingevulde lijst vervolgens naar info@reuversmakelaardij.nl, want: voorkomen is beter dan genezen!

Tenslotte is een makelaar van Reuvers Makelaardij B.V. als deskundige in onroerende zaken bij uitstek de aangewezen persoon voor de voorbereiding, begeleiding, advisering en vastlegging van de aan- of verkoop van een huis.

Vragenlijst voor de verkoop van een onroerende zaak

Indien u dat nodig vindt, kunt u nadere informatie geven aan het einde van deze vragenlijst of bij de tekst. Als u twijfelt over de juiste beantwoording of als u een vraag niet begrijpt, zet dan een vraagteken bij de vraag en neem zo snel mogelijk contact op met uw Makelaar.

- 1. Deze vragenlijst heeft betrekking op het appartement/perceel**
Adres: Vlasstraat 33
Postcode/Plaats: 6093 EE Heythuysen
Bouwjaar: .1950.....
- 2. Aankoop**
Op welke datum heeft u het appartement/perceel in eigendom gekregen? 25-02-2005.....
Bij welke notaris heeft deze eigendomsoverdracht plaatsgevonden (naam, adres, plaats en tel.nr.)?
.Notaris Mr. P.H.H.G. Veugen, Recollectenstraat 9A, Weert.....
- 3. Erfpacht, vruchtgebruik, erfdienstbaarheden, opstal, overige rechten en verplichtingen**
Rusten er zover u weet rechten op het pand, zoals erfpacht, opstalrecht, vruchtgebruik, erfdienstbaarheden, kwalitatieve rechten of verplichtingen, kettingbedingen, voorkeursrechten, optierechten, rechten van wederinkoop, huurkoop, concurrentiebedingen, etc.? JA / NEE
Zo ja, welke?
Indien er sprake is van erfpacht of opstalrecht, hoe hoog is de canon per jaar? €
Per welke datum kan de canon worden aangepast?
Is deze eeuwigdurend of is er een einddatum bekend? Einddatum: JA / NEE
Is de erfpacht afgekocht? JA / NEE
Zo ja, tot welke datum?
Bestaat de mogelijkheid de erfpachtgrond in eigendom te verkrijgen? JA / NEE
Zo ja, voor welk bedrag? €
- 4. Andere overeenkomsten**
Zijn er nog andere eventueel aanvullende notariële of onderhandse aktes opgesteld van het pand nadat u het in eigendom heeft gekregen? JA / NEE
Zo ja, welke?
Of is dat eventueel het geval met één van de aangrenzende percelen? JA / NEE
(Hierbij kunt u denken aan afspraken/regelingen m.b.t. het gebruik en/of onderhoud van een poort, tuin, schuur, erfafscheiding, garage of (mondelinge) overeenkomsten met meerdere burens, toezeggingen.)
Zo ja, welke zijn dat?
- 5. Publiekrechtelijke beperkingen**
Is er sprake van de Wet voorkeursrecht gemeenten, ruilverkaveling en/of onteigening? JA / NEE
Zo ja, waarvan?
- 6. Grens met uw burens**
Is een gedeelte van uw pand, schuur, garage of schutting gebouwd op grond van de burens of andersom? JA / NEE
Zo ja, welk?
- 7. Kadastrale grenzen**
Zijn er volgens u afwijkingen v.w.b. de huidige terreinafscheidingen t.o.v. de kadastrale eigendomsgrenzen? JA / NEE
Zo ja, waaruit bestaat die afwijking?

VRAGENLIJST
voor de verkoop van een onroerende zaak

8. Verhuur

- Is het appartement/perceel/de grond geheel of gedeeltelijk aan anderen in gebruik gegeven of verhuurd? JA / NEE
- Zo ja:
- Is er een huurcontract? JA / NEE
 - Welk gedeelte is verhuurd?
 - Indien er delen zijn die onder gezamenlijk gebruik vallen, welke zijn dit?
 - Welke zaken zijn van de huurder en mag/moet hij verwijderen bij ontruiming (bijv. verlichting, geiser, vloerbedekking, keuken, etc.)?
 - Heeft de huurder een waarborgsom gestort? JA / NEE
 - Zo ja, hoeveel? €
 - Heeft u nog andere afspraken met de huurder(s) gemaakt? JA / NEE
 - Zo ja, welke?

9. Procedures

- Zijn er over het pand procedures gaande bij de huurcommissie, rechter of een andere instantie (bijv. onteigening)? JA / NEE
- Zo ja, welke?

10. Lidmaatschapsrecht van Vereniging van Eigenaren of Coöperatieve Vereniging

(Indien uw pand geen appartement is, kunt u deze vraag overslaan.)

- Wie is de administrateur of secretaris-penningmeester van de vereniging (naam, adres en tel.nr.)?
- Wat zijn thans de maandelijkse betalingen aan de V.v.E./Coöperatieve Vereniging? € JA / NEE
- Zijn bij dit bedrag voorschotkosten van bijv. water en/of stookkosten inbegrepen? JA / NEE
- Zo ja, welke?
- Is er een opstalverzekering inbegrepen in de bijdrage V.v.E? JA / NEE
- Is er een glasverzekering inbegrepen in de bijdrage V.v.E.? JA / NEE
- Zijn alle aan de V.v.E./Coöperatieve Vereniging verschuldigde bedragen betaald? JA / NEE
- Wat zijn de evt. schulden of exploitatiekosten van de vereniging? €
- Zijn er afspraken gemaakt over vernieuwing, onderhoud of zijn er andere besluiten van de V.v.E of Coöperatieve Vereniging die voor de koper van belang kunnen zijn? JA / NEE
- Zo ja, welke?
- Wordt er voor het geplande toekomstig onderhoud een extra bijdrage gevraagd? JA / NEE
- Zo ja, hoeveel? €
- Wordt er wel eens een ledenvergadering gehouden? JA / NEE
- Zo ja, ongeveer keer per jaar.
- Wordt er elk jaar een overzicht opgesteld van de uitgaven en inkomsten van de V.v.E.? JA / NEE
- Zo ja, stukken graag bijvoegen.
- Indien u een 'harde' vloer heeft, voldoet deze aan de isolatienorm die door de V.v.E. is gesteld? JA / NEE
- Heeft u toestemming voor de 'harde' vloer van de V.v.E.? JA / NEE
- Hebben de burens problemen met/overlast van uw vloer? JA / NEE

11. Gebouwenverzekering

- Voor welk bedrag is het appartement/de opstal verzekerd? € 504800.....
- Bij welke maatschappij/tussenpersoon? Mackus Verzekeringen Nederweert.....
- Gaarne kopie van het polisblad bijvoegen.
- Indien het een appartement betreft, is dit via de V.v.E./Coöperatieve Vereniging geregeld? JA / NEE

- 12. Onderhoudscontracten, garanties**
Zijn er onderhoudscontracten en/of garantieregelingen van goederen die mee verkocht worden (bijv. GIW-garantie, cv-ketel onderhoudsabonnement, garantie op keukenapparatuur, boiler, etc.)?
Zo ja, welke?
- ~~JA~~ / NEE
- Bent u in het bezit van een GIW-certificaat en staat het op uw naam?
Zo ja, certificaat graag bijvoegen. ~~JA~~ / NEE
- 13. Terug te vorderen subsidies**
Zijn er in het verleden subsidies of premies verstrekt die bij verkoop van het pand voor een deel kunnen worden teruggevorderd?
(Denk aan subsidies voor onderhoud, verbouwing, isolatie, verkoop van huurwoning e.d. Deze gelden vooral bij monumentenpanden en bijv. de particuliere woningbouwverbetering.)
- ~~JA~~ / NEE
- 14. Particuliere Woningverbetering**
Is het u bekend dat het pand mogelijk wordt aangewezen en/of in aanmerking komt voor particuliere stads- of woningverbetering?
Zo ja, is er ook een begroting/kostenraming bekend van de totale kosten en evt. subsidies?
Bent u ook schriftelijk akkoord gegaan met de uitvoering van de werkzaamheden?
Heeft u ook gebruik gemaakt van een lening om deze werkzaamheden te bekostigen?
Zo ja, bij welke bank?
Wanneer beginnen de werkzaamheden?
- JA / NEE
~~JA~~ / NEE
~~JA~~ / NEE
~~JA~~ / NEE
- 15. Aanschrijvingen**
Zijn u door de overheid of nutsbedrijven verbeteringen of herstellingen voorgeschreven of aangekondigd die nog niet, niet volledig of niet naar behoren zijn uitgevoerd?
Zo ja, graag de aanschrijving/voorgeschreven herstellingen in kopie bijvoegen.
- ~~JA~~ / NEE
- 16. Onbewoonbaarverklaring**
Is het pand onbewoonbaar verklaard of in het verleden onbewoonbaar verklaard geweest?
- ~~JA~~ / NEE
- 17. Monumenten, beschermd stads- of dorpsgezicht**
Is u bekend of er een aanvraag loopt voor of een besluit is genomen tot aanwijzing van uw pand als beschermd monument/beschermd stads- of dorpsgezicht/gemeentelijk monument/beeldebepalend pand?
- ~~JA~~ / NEE
- 18. Verbouwingen**
Is er een verbouwing uitgevoerd waarvoor formeel toestemming nodig was van de gemeente (bouwvergunning)?
Zo ja, welke?
Zo ja, heeft de gemeente toestemming gegeven?
Zo nee, waarom niet?
- ~~JA~~ / NEE
JA / NEE
- 19. Gebruik**
Hoe gebruikt u het huis nu (bijv. woning, praktijk, winkel, opslag)? Als woning
Is dat gebruik volgens u en/of de gemeente toegestaan?
Wat is thans, zoals het bij de gemeente vermeld staat, de bestemming van het appartement/perceel?
Wonen
- JA / ~~NEE~~
- 20. Omzetbelasting**
Is er bij verkoop sprake van een omzetbelastingheffing (bijv. omdat het voormalig bedrijfsonroerend goed is of een woonhuis met praktijkgedeelte of, omdat u pas ingrijpend hebt verbouwd)?
- ~~JA~~ / NEE

21. Gebreken, bezwaren/Staat van de woning

- Zijn u gebreken of bezwaren bekend van de technische installaties?
(Denk hierbij aan de leidingen voor gas, water en elektra, geiser, cv, mechanische ventilatie, apparatuur, zonneschermen, kachels, thermostaat, etc.) ~~JA~~ / NEE
Zo ja, welke?
- Is er bij dubbele beglazing sprake van 'lekke' ruiten (let op condensvorming tussen het glas)? ~~JA~~ / NEE
Zo ja, waar?
- Zijn er radiatoren/vertrekken die niet warm worden? ~~JA~~ / NEE
Zo ja, welke?
- Zijn er radiatoren of (water-)leidingen die lekken of hebben gelekt? ~~JA~~ / NEE
Zo ja, welke?
- Is er voor zover u bekend sprake van chloridenschade/roestvorming (betonrot)? ~~JA~~ / NEE
(Betonrot komt o.a. voor in kruipruimtes van woningen gebouwd in de periode van 1965 t/m 1980 die voorzien zijn van betonnen vloerelementen van o.a. het merk Kwaaitaal of Manta. Ook andere betonelementen, bijv. balkons kunnen aangetast zijn.)
- Is het pand voor zover u bekend aangetast door houtworm, boktor, ander ongedierte, zwammen of andere schimmels? ~~JA~~ / NEE
Zo ja, door
- Zijn er beschadigingen aan wastafels, douche, bad, toilet(ten), gootstenen, kranen, etc.? ~~JA~~ / NEE
Zo ja, waar?
- Is er sprake (geweest) van gebreken aan de fundering? ~~JA~~ / NEE
Zo ja, welke?
- Is er een kelder of kruipruimte aanwezig en is deze vochtig, nat of is er sprake van optrekkend vocht? JA / ~~NEE~~
Zo ja, korte omschrijving hiervan vermelden.....
.In het verleden last gehad van vocht in de kelder. Laatste twee jaar niet.....
.....
- Heeft u last van lekkages aan de daken (gehad)? ~~JA~~ / NEE
Zo ja, waar
- Heeft u het dak al eens (gedeeltelijk) laten vernieuwen/repareren? ~~JA~~ / NEE
Zo ja, waar en wanneer?
- Indien er sprake is van platte daken (dus ook van uitbouwen, garage, bergingen, etc.), hoe oud is/zijn het dak/de daken?
- Ligt er onder de huidige vloerbedekking/laminaatvloer/tegelvloer/parketvloer een andere vloer? ~~JA~~ / NEE
Zo ja, waar en wat voor vloer?
- Functioneren alle scharnieren en sloten naar behoren? JA / ~~NEE~~
Zo nee, welke niet?
- Zijn van alle sloten sleutels aanwezig? JA / ~~NEE~~
Zo nee, van welke niet?
- Zijn er isolerende voorzieningen in het pand aangebracht? JA / ~~NEE~~
Zo ja, welke (bijv. dubbel glas, dak-, spouwmuur- of vloerisolatie)?.....
.Het huis is voorzien van een volledig isolerend pakket.....
- Is de elektrische installatie door u of de vorige eigenaar vernieuwd? JA / ~~NEE~~

VRAGENLIJST
voor de verkoop van een onroerende zaak





- Zo ja, wanneer en waar? De gehele elektrische installatie is vervangen in 2005.....
Geheel/gedeeltelijk/alle groepen/bedrading
Wanneer is de buitenzijde voor het laatst geschilderd? 2025.....
- Wanneer is/zijn voor het laatst het open haardkanaal/rookafvoeren geveegd? 2025.....
- Is uw woning aangesloten op het gemeenteriool? JA / ~~NEE~~
Zo nee, welk systeem is dan van toepassing?
Lopen de afvoeren goed door van de wastafels, douche, bad, toilet(ten), etc.?
Zo nee, welke niet? JA / ~~NEE~~
- Is er voor zover u bekend een septictank in het perceel aanwezig? ~~JA~~ / NEE
Zo ja, is deze nog in gebruik? JA / NEE
- Zijn er aan uw huis andere gebreken of bezwaren bekend die van doorslaggevend belang kunnen zijn voor een koper bij het nemen van een koopbeslissing?
(Denk bijv. aan verzakkingen, lekkages, etc.) ~~JA~~ / NEE
Zo ja, welke?
.....
- Als in het verleden maatregelen zijn getroffen tegen een of meer van in deze vraag genoemde gebreken, dan graag aangeven welke en evt. (garantie-)bewijzen bijvoegen.
- 22. Vloeren**
De vloer op de begane grond is van: beton/hout/anders, nl. Beton.....
De verdiepingvloer(en) is/zijn van: beton/hout/anders, nl. Hout en badkamer en kleine slaapkamer beton.
Kwaliteit:
- 23. Verontreinigingen**
Is het u bekend of de bodem verontreinigd is of dat daar een sterke kans op bestaat? JA / NEE
Zo ja, waarom en kent u de evt. veroorzaker van de verontreiniging? JA / NEE
- Heeft de gemeente of de provincie u een onderzoeks- of saneringsbevel opgelegd? ~~JA~~ / NEE
- Is of was er een olietank in de grond aanwezig? ~~JA~~ / NEE
Zo ja, is deze geleegd/geschoond/verwijderd? JA / NEE
Graag stukken bijvoegen waar e.e.a. uit blijkt (KIWA-certificaat).
- Is de gevel ooit gereinigd/geïmpregneerd? ~~JA~~ / NEE
Zo ja, volgens welke methode? Droog (met grit)/nat (chemisch met water nagespoeld)/anders, nl.
.....
- Is/zijn er in het pand (en/of in de schuur) eternietplaten of asbesthoudend materiaal aangebracht? ~~JA~~ / NEE
(Eternietplaten zijn harde platen, ongeveer een halve centimeter dik, grijskleurig indien ze ongeveer zijn.)
Blijft er in het pand 'zeil' achter, al of niet vastgelijmd, dat is aangeschaft tussen 1960 en 1982? ~~JA~~ / NEE
- 24. Bouwtechnische keuring**
Is er een bouwtechnisch rapport van uw huis? ~~JA~~ / NEE
Zo ja, graag een kopie bijvoegen.
- Is er een Energie Prestatie Certificaat of een Energie Prestatie Advies aanwezig? JA / ~~NEE~~
Zo ja, welke? Energie label B, zie bijlage.....
.....
Zo nee, zorgt u voor de aanwezigheid ervan? JA / ~~NEE~~
- 25. Huur, lease**
Zijn er bepaalde zaken in uw woning gehuurd of geleased (bijv. boiler/geiser/Cv-ketel/keuken/kunststof kozijnen)? ~~JA~~ / NEE
Zo ja, welke?

Kadastrale kaart

Kadastrale kaart

Uw referentie: Vlasstraat 33



12345 25	Deze kaart is noordgericht Perceelnummer Huisnummer	Schaal 1: 500	
	Vastgestelde kadastrale grens	Kadastrale gemeente Heythuysen	
	Voorlopige kadastrale grens	Sectie N	
	Administratieve kadastrale grens	Perceel 1394	
	Bebouwing		
Voor een eensluidend uittreksel, geleverd op De bewaarder van het kadaster en de openbare registers		Aan dit uittreksel kunnen geen betrouwbare maten worden ontleend. De Dienst voor het kadaster en de openbare registers behoudt zich de intellectuele eigendomsrechten voor, waaronder het auteursrecht en het databankrecht.	

Locatie op de kaart

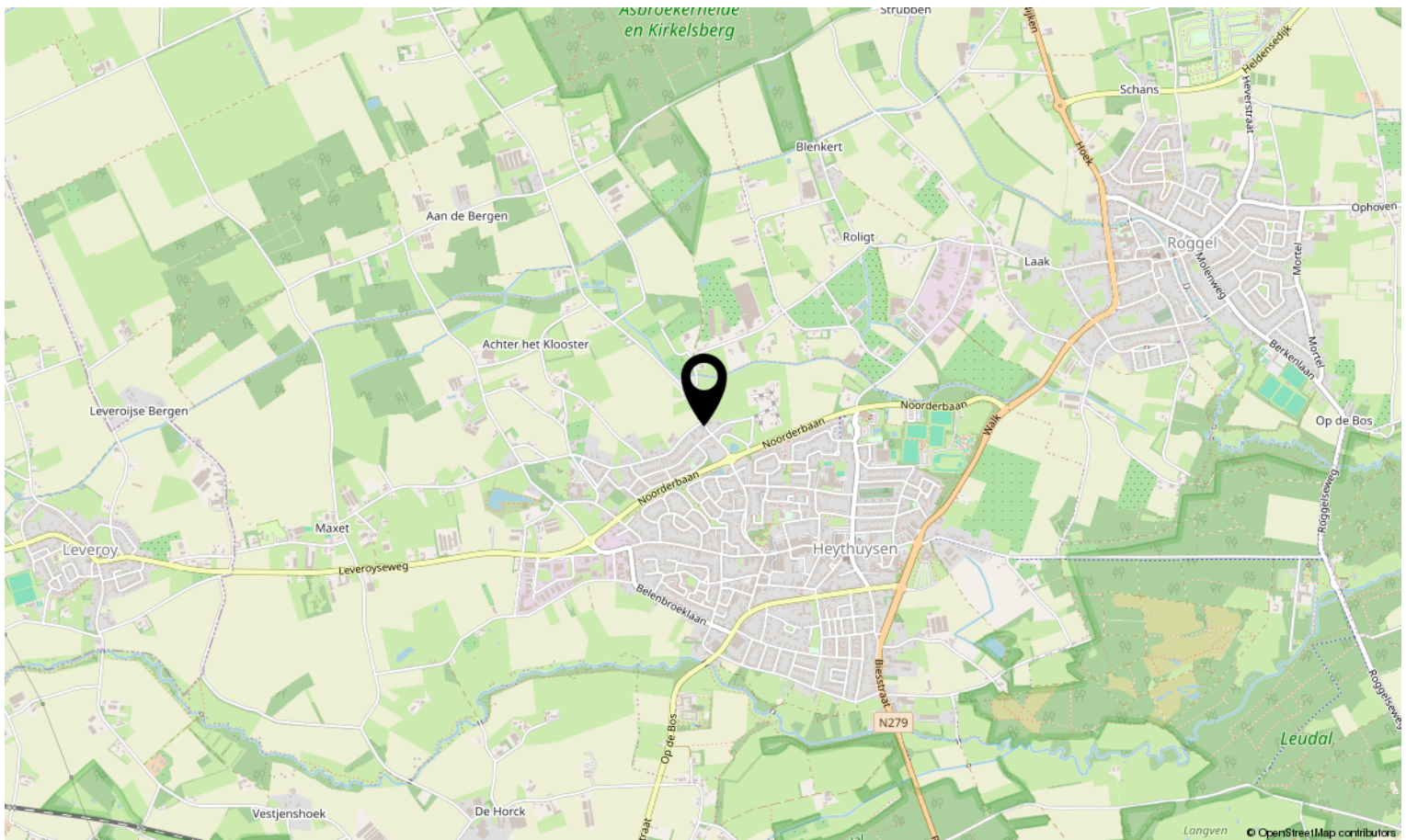
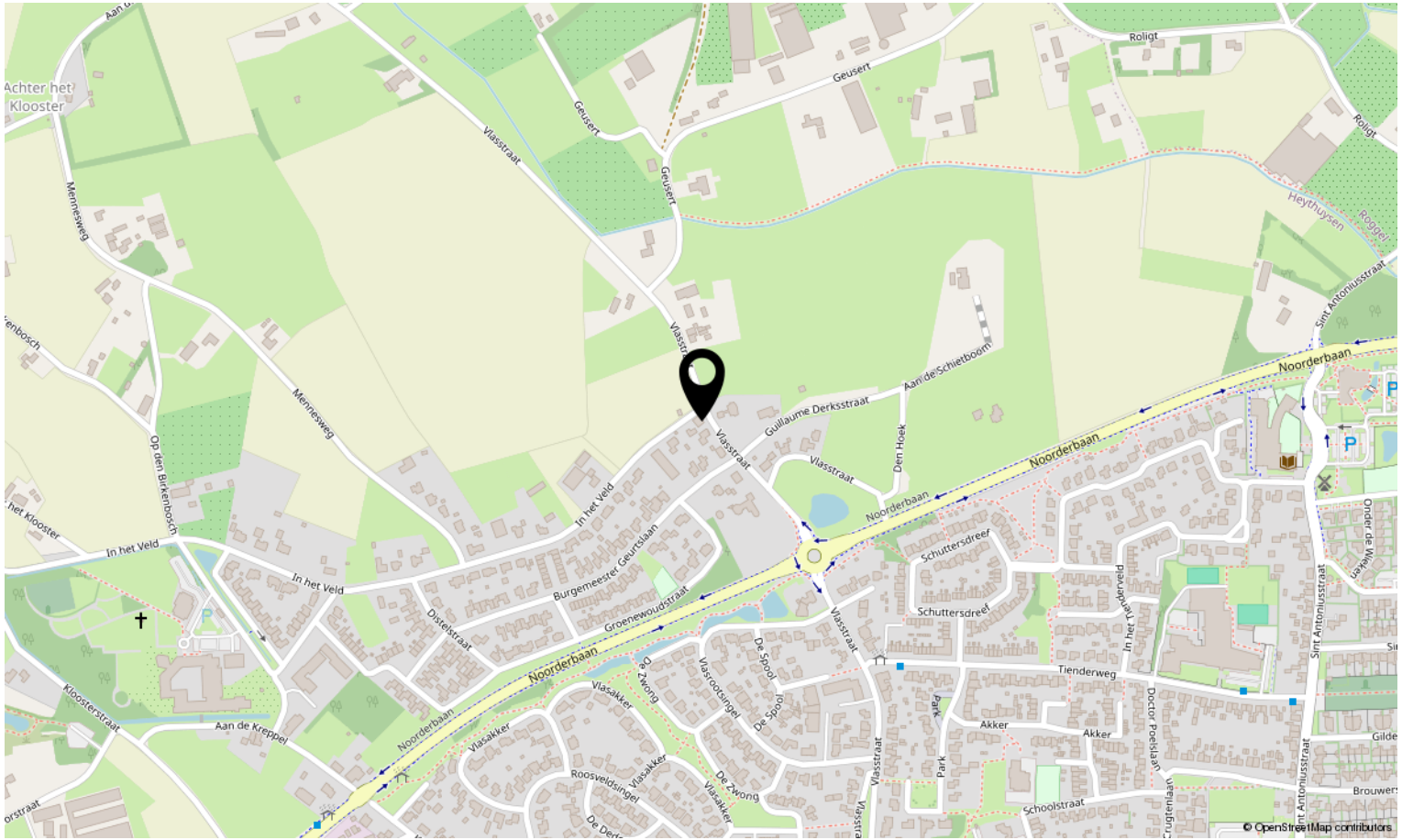

Bekijk deze woning online!

vlasstraat33.nl



**Scan deze code en bekijk de woning
op je mobiel!**





Interesse in deze woning?

Neem contact op met ons kantoor.

Reuvers Makelaardij B.V.

Dorpstraat 15, Heythuysen
+31475202005 | info@reuversmakelaardij.nl
reuversmakelaardij.nl



Reuvers
MAKELAARDIJ