



Lloydstraat 64

Rotterdam | Vraagprijs € 495.000,- k.k.



Kenmerken & specificaties

Woonoppervlakte:	103 m ²
Perceeloppervlakte:	-
Bouwjaar:	1913
Aanvaarding:	In overleg
Koopprijs:	€ 495.000,- k.k.
Kamers:	1
Slaapkamers:	0

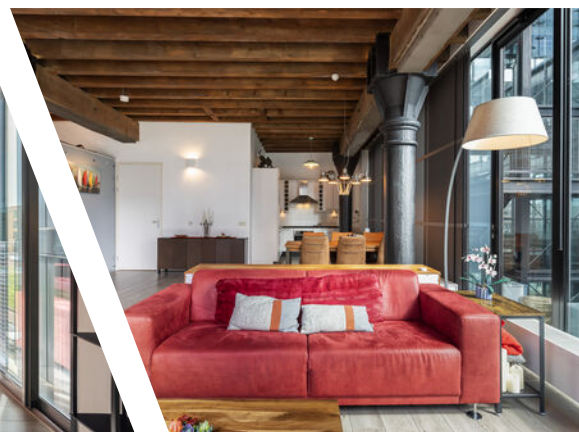
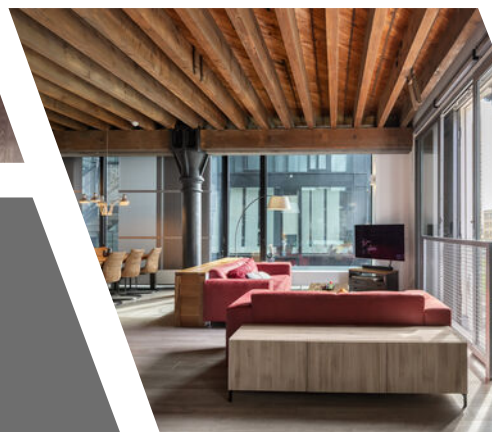

Wonen in een voormalig pakhuis, het St. Jobsveem uit 1913, een prachtig monumentaal pand maar wel met een A+ label, het kan hier op deze geliefde locatie aan de Lloyds-pier. Ruim 100 jaar na de bouw van het Jobsveem is dit monument een inspiratiebron voor architecten en liefhebbers van bijzondere bouwkunst. Ook toen het gebouw werd gerealiseerd door architect J.J. Kanters was het al een toonbeeld van de geldende architectuur. Deze loft is gelegen op de 1e verdieping waar je het hoogste plafond hebt!

DE WIJK

Het Lloydkwartier is een wijk die direct tot de verbeelding spreekt: stoer, creatief en volop in beweging. Gelegen aan de Maas, ademt deze voormalige havenlocatie nog altijd de sfeer van Rotterdamse historie, gecombineerd met moderne architectuur en een levendige, stedelijke energie. Hier woon je tussen het water, de stad en een inspirerende mix van bewoners; van jonge professionals tot creatieve ondernemers.

De wijk staat bekend om zijn unieke karakter, met industriële panden die zijn getransformeerd tot eigentijdse woningen, afgewisseld met opvallende nieuwbouw.

Op loopafstand vind je gezellige horeca, creatieve werkplekken, culturele hotspots én doe je eenvoudig je dagelijkse boodschappen in de buurt. Bovendien ben je binnen enkele minuten in het centrum van Rotterdam met OV of de watertaxi. Ook de snelwegen zijn binnen enkele minuten te bereiken.

Terwijl je thuis geniet van rust, ruimte en uitzicht over het water biedt het Lloydkwartier een dynamische woonomgeving met karakter.

DE WONING

Begane grond

Je betreedt het complex in de representatieve centrale hal, een glazen atrium. De entreehal zelf is al stoer, met zwarte stalen trappen en een glazen lift. Hier heb je toegang tot de brievenbus, het bellentableau, de lift en het trappenhuis.

Eerste verdieping

Dit voormalige pakhuis ST. JOB, is in 2007 getransformeerd naar een appartementen complex. De sfeer is licht en modern, gecombineerd met de charmante stoerheid van het gebouw. Het appartement, is gelegen op de 1e verdieping. Dit is een groot voordeel, want de 1e verdieping heeft het hoogste plafond, tussen de balken 3,5 m1. Dit betekent ook dat alle ramen en deuren ook hoger zijn dan de bovengelegen etages, zodat je meer daglicht binnenhaalt. En wie houdt er nou niet van een hoog plafond, het ruimtelijke gevoel is onovertroffen. Je komt binnen in een hal met de praktische ruimten zoals een inpandige berging met wasmachine aansluiting en de toiletruimte. Doorlopend kom je in de open ruimte, je voelt de sfeer direct. Hoog, stoer, groot en ruim. De originele pakhuis elementen zoals de houten balken en de gietijzeren kolommen zorgen voor een unieke sfeer in deze woning. Er is veel aandacht besteedt door de architect aan de materiaalkeuze in het gebouw. De aaneengesloten ruimtes en vele raampartijen benadrukken het open karakter van een loftwoning en zorgen voor een unieke woonbeleving. Aan de voorzijde bij de schuifpui heb je nog de originele houten schuifdeuren, die je kunt gebruiken in de avond, of bij een warme zomerdag om de warmte buiten te houden.

Dit appartement grenst aan het Atrium waardoor je een enorme glazen pui hebt, die voor veel lichtinval zorgt. Er zijn 3 ramen die elektrisch bedienbaar te openen zijn. Aan de voorzijde heb je een schuifpui, die vaak gebruikt wordt om het buiten naar binnen te halen en lekker in de zon te zitten. De keuken is geplaatst aan de achterzijde en voorzien van diverse inbouwapparatuur zoals een koeler, inductie kookplaat (2025), combi-magnetron (2022) afzuiging en een vaatwasmachine. De betonnen vloer van de woning is afgewerkt met een laminaatvloer. Alle wanden zijn wit gestuukt.

De badkamer is eveneens aan de achterzijde gesitueerd. Deze is ruim te noemen, voorzien van een ligbad, inloopdouche, 2 wastafels en handoek radiator.

Doordat de keuken, toilet, berging en de badkamer aan de achterzijde zijn geplaatst, ontstaat er vanzelf een indeling met de zithoek in de buurt van de schuifpui, de eettafel richting de keuken en de slaapkamer(s), ter plaatse van de 2 ramen aan de voorzijde met de badkamer aan de achterzijde. Hier is het slaapgedeelte afgescheiden door flexibel te verplaatsen wanden, het is eenvoudig om 2 slaapkamers te realiseren.

In de woning heb je een inpandige berging. In het gebouw is een fietsenstalling aanwezig.

Een heerlijke plek om te wonen, het is een kwestie van spullen neer zetten en je kunt gaan genieten van dit bijzondere appartement op een hele leuke locatie.

GOED OM TE WETEN

- Bouwjaar 1913, volledig getransformeerd in 2007
- verwarming en warmwater via stadsverwarming
- mechanische ventilatie
- Woonoppervlakte ca. 103m²
- Plafondhoogte 3,20 meter, tussen de balken 3,50 meter.
- Inhoud ca. 385m³
- Energielabel A+
- Verwarming en warm water middels stadsverwarming
- Het complex betreft een Rijksmonument
- Er is een fietsenstalling
- Actieve en gezonde VvE, maandelijkse bijdrage € 230,00
- Video intercom installatie en lift aanwezig
- Gelegen op eigen grond
- Gezien het bouwjaar wordt er een ouderdomsclausule opgenomen in de koopovereenkomst

*Het bovenstaande is slechts een uitnodiging tot het doen van een bod. Deze informatie is door ons met de nodige zorgvuldigheid samengesteld. Onzerzijds wordt echter geen enkele aansprakelijkheid aanvaard voor enige onvolledigheid, onjuistheid of anderszins, dan wel de gevolgen daarvan. De Meetinstructie is gebaseerd op de NEN2580. De Meetinstructie is bedoeld om een meer eenduidige manier van meten toe te passen voor het geven van een indicatie van de gebruiksoppervlakte. De Meetinstructie sluit verschillen in meetuitkomsten niet volledig uit, door bijvoorbeeld interpretatieverschillen, afrondingen of beperkingen bij het uitvoeren van de meting. Van toepassing zijn de NVM voorwaarden

VENK makelaars taxateurs is de makelaar van de verkoper. Neem je eigen makelaar mee voor advies bij aankoop van je nieuwe woning













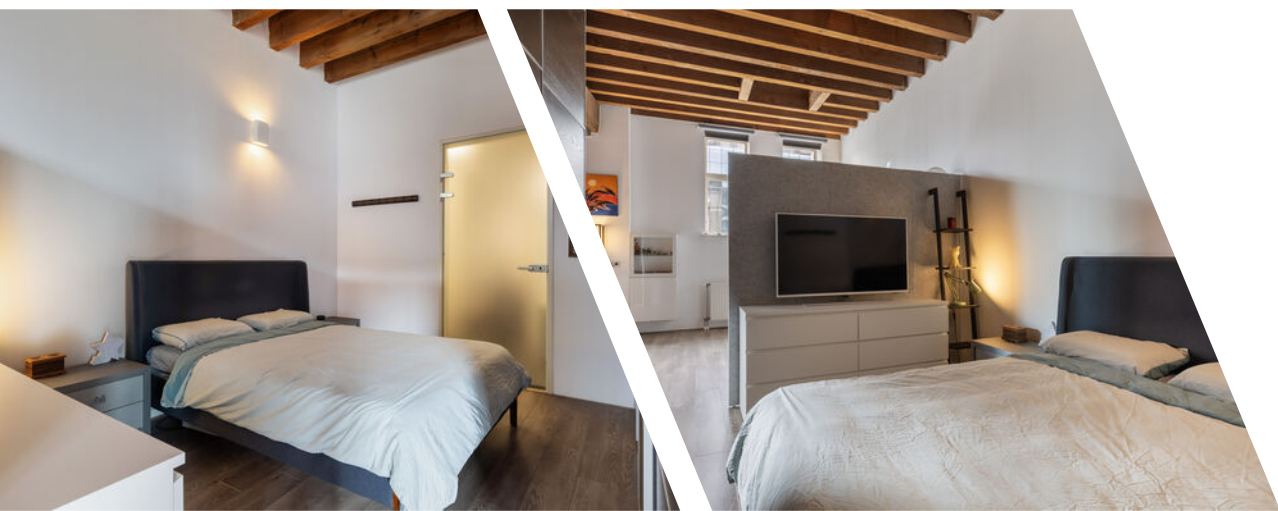

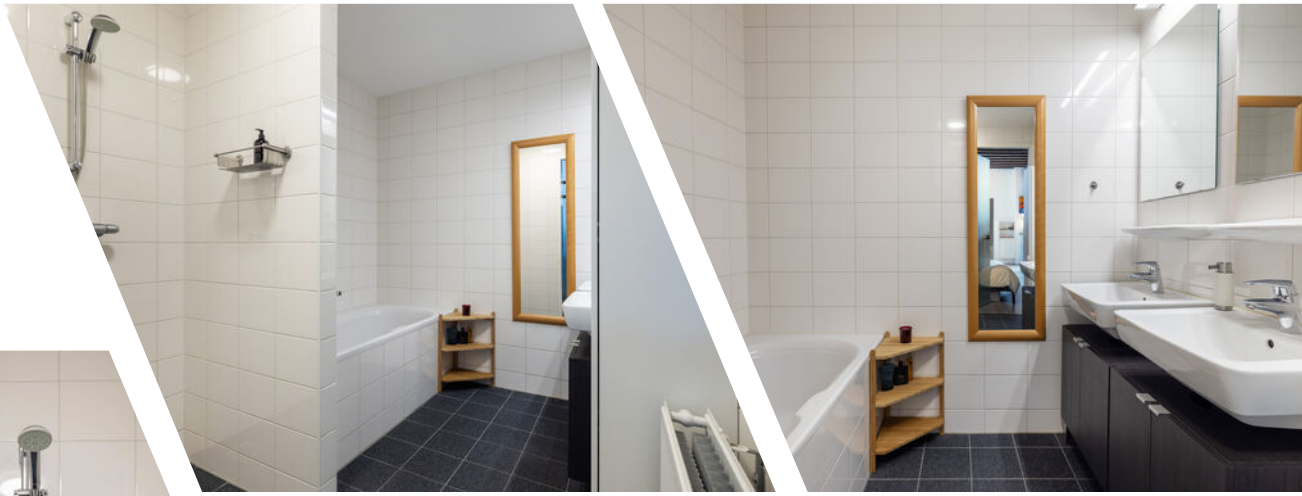

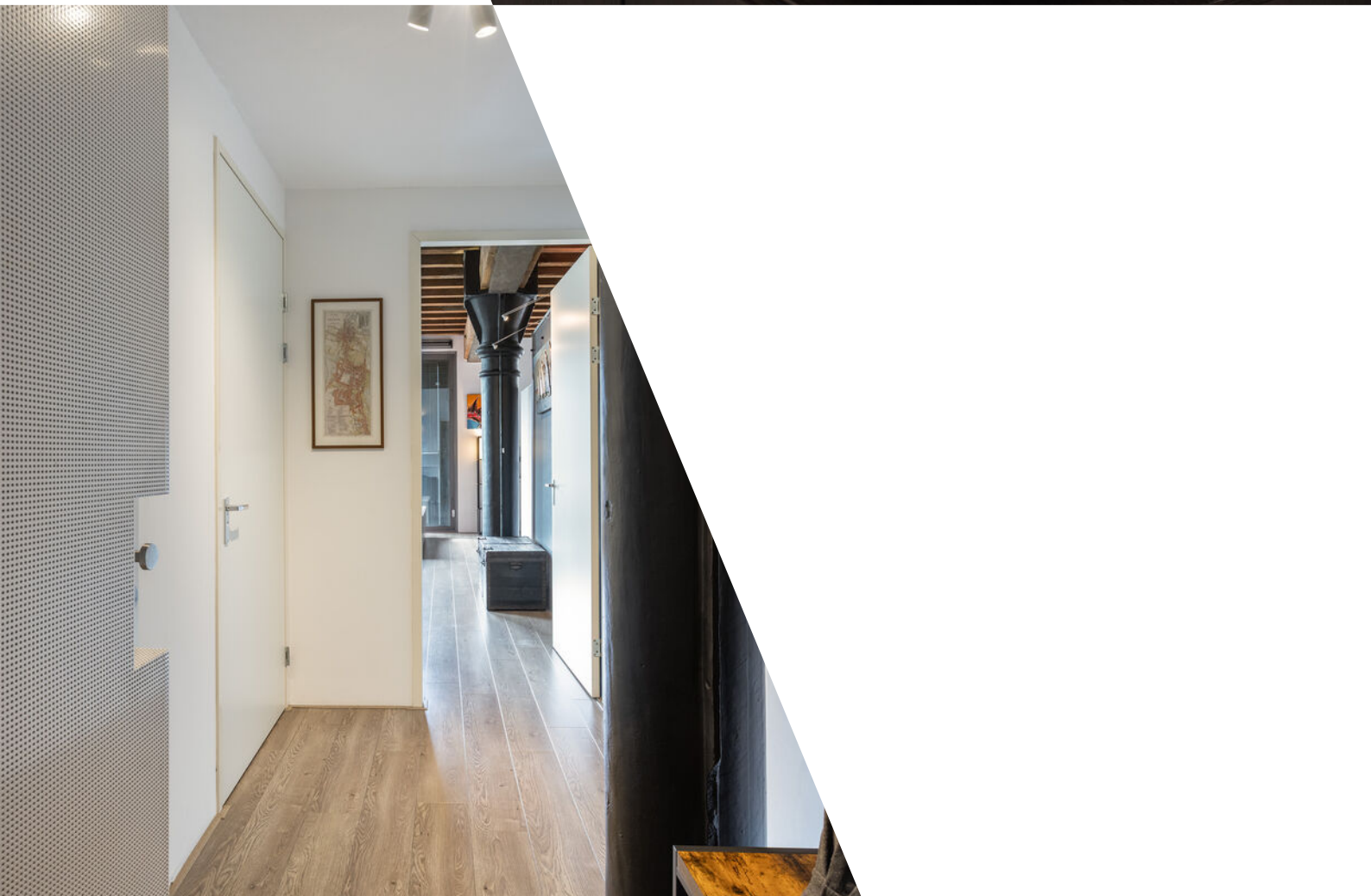

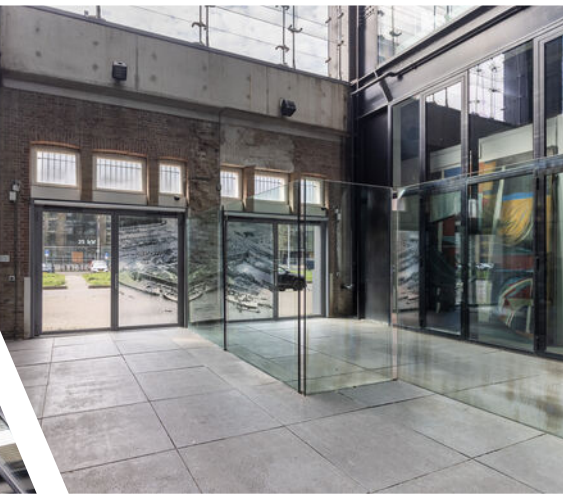



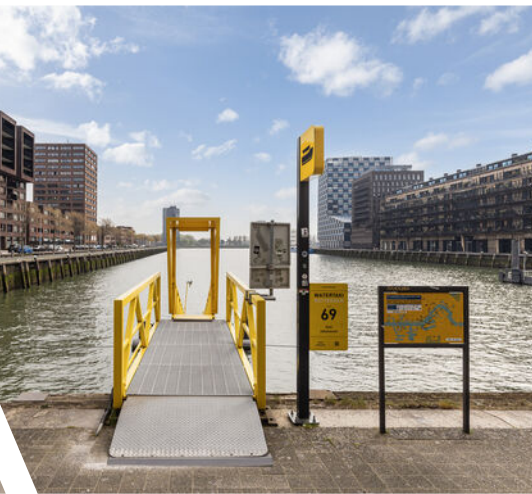

Plattegrond



De plattegronden zijn geproduceerd voor promotionele doeleinden.
Aan de plattegronden kunnen geen rechten worden ontleend.

Kadastrale kaart

Kadastrale kaart

Uw referentie: 3024EA



12345 Perceelnummer	Deze kaart is noordgericht	Schaal 1: 1000
25 Huisnummer	Vastgestelde kadastrale grens	Kadastrale gemeente Delfshaven
	Voorlopige kadastrale grens	Sectie G
	Administratieve kadastrale grens	Perceel 529
	Bebouwing	

Voor een eensluidend uittreksel, geleverd op 17 april 2026
De bewaarder van het kadaster en de openbare registers

Aan dit uittreksel kunnen geen betrouwbare maten worden ontleend.
De Dienst voor het kadaster en de openbare registers behoudt zich de intellectuele eigendomsrechten voor, waaronder het auteursrecht en het databankenrecht.



Locatie

Lloydstraat 64
3024 EA Rotterdam

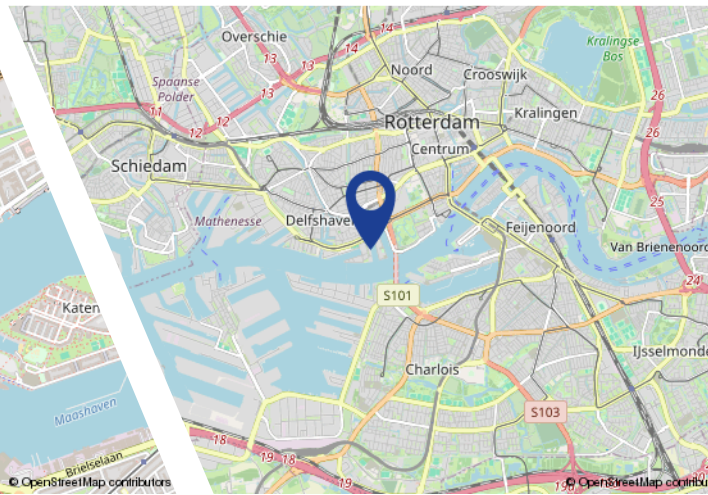
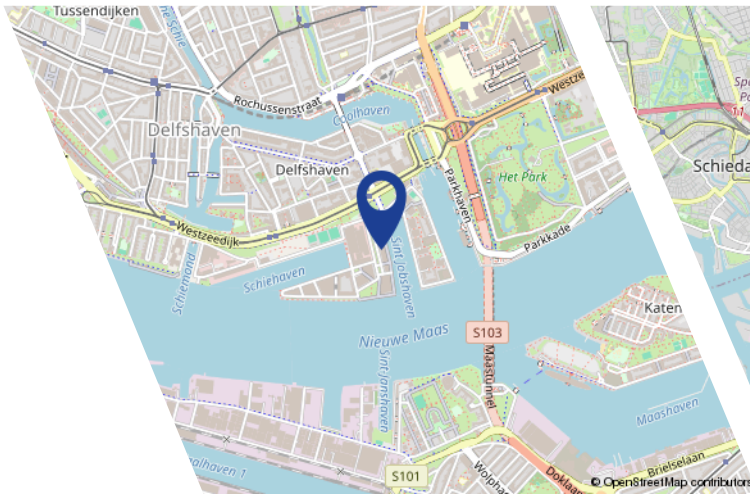
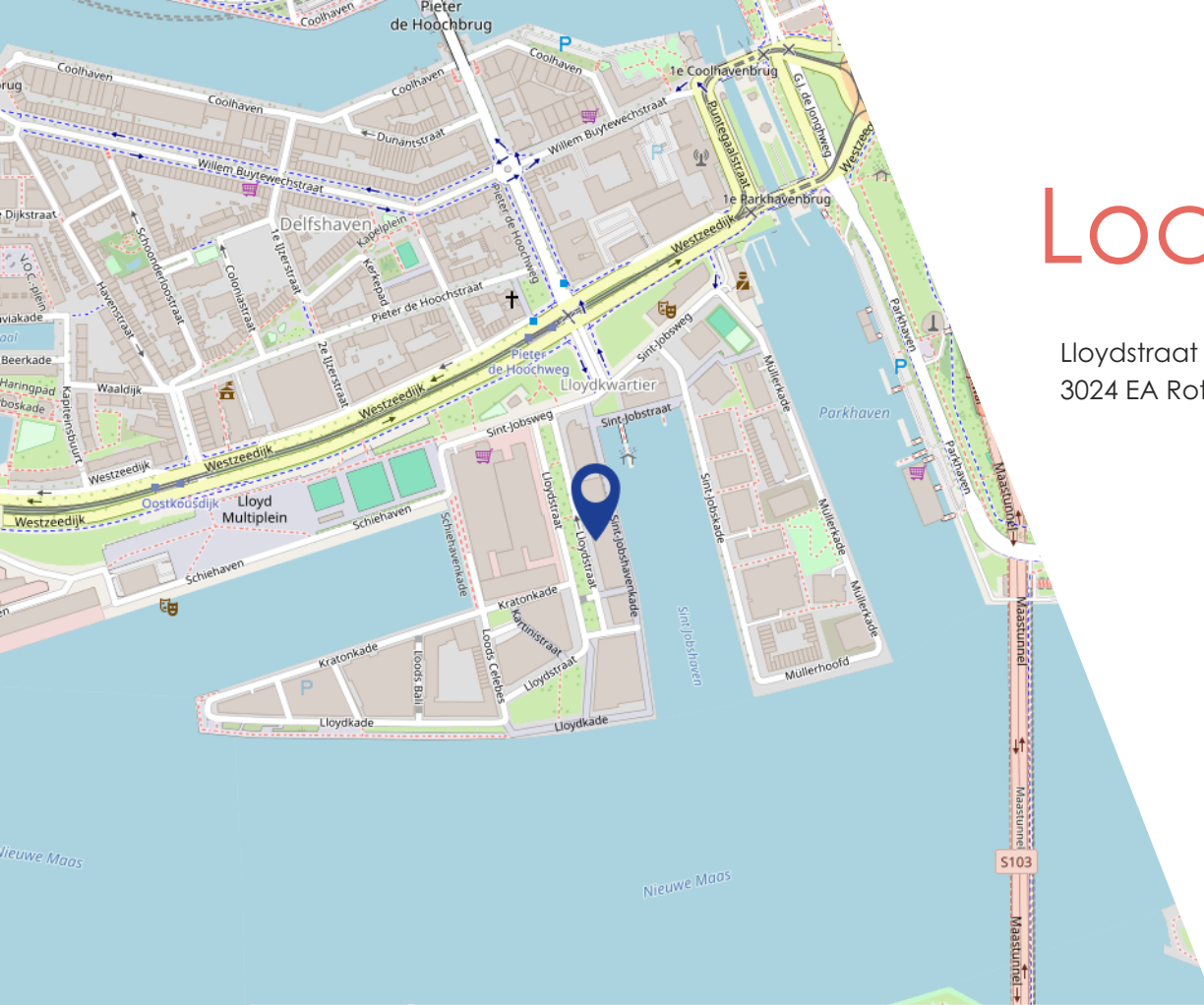

Lijst van zaken



Persoonlijke gegevens

Adres te verkopen woning:

Lloydstraat 64, 3024 EA Rotterdam

Voor de onderstaande zaken -ongeacht of ze roerend dan wel onroerend zijn- geldt dat ze soms wel en soms niet in de woning achterblijven. De lijst is bedoeld om duidelijkheid te scheppen om discussies achteraf te voorkomen.

	Blijft achter	Gaat mee	Kan worden overgenomen	N.v.t.
Woning				
<i>Interieur</i>				
Verlichting, te weten:				
- Inbouwspots/dimmers	<input checked="" type="checkbox"/>	<input type="checkbox"/>	<input type="checkbox"/>	<input type="checkbox"/>
- Opbouwspots/armaturen/lampen/dimmers	<input checked="" type="checkbox"/>	<input type="checkbox"/>	<input type="checkbox"/>	<input type="checkbox"/>
- Losse (hang)lampen	<input type="checkbox"/>	<input checked="" type="checkbox"/>	<input type="checkbox"/>	<input type="checkbox"/>
- Philips Hue hub / Ikea Tradfi hub	<input type="checkbox"/>	<input type="checkbox"/>	<input checked="" type="checkbox"/>	<input type="checkbox"/>
- losse Hue dimmers	<input type="checkbox"/>	<input checked="" type="checkbox"/>	<input type="checkbox"/>	<input type="checkbox"/>
(Losse) kasten, legplanken, te weten:				
- Kledingkast ter afscheiding slaapkamer/woonkamer, scheidingswanden en 5x5 kubus kast	<input checked="" type="checkbox"/>	<input type="checkbox"/>	<input type="checkbox"/>	<input type="checkbox"/>
- vitrine bevestigd aan muur	<input type="checkbox"/>	<input type="checkbox"/>	<input checked="" type="checkbox"/>	<input type="checkbox"/>
Raamdecoratie/zonwering binnen, te weten:				
- Gordijnrails	<input checked="" type="checkbox"/>	<input type="checkbox"/>	<input type="checkbox"/>	<input type="checkbox"/>
- Gordijnen	<input checked="" type="checkbox"/>	<input type="checkbox"/>	<input type="checkbox"/>	<input type="checkbox"/>
- Overgordijnen	<input type="checkbox"/>	<input type="checkbox"/>	<input type="checkbox"/>	<input checked="" type="checkbox"/>
- Vitrages	<input type="checkbox"/>	<input type="checkbox"/>	<input type="checkbox"/>	<input checked="" type="checkbox"/>
- Rolgordijnen	<input checked="" type="checkbox"/>	<input type="checkbox"/>	<input type="checkbox"/>	<input type="checkbox"/>
- Lamellen	<input type="checkbox"/>	<input type="checkbox"/>	<input type="checkbox"/>	<input checked="" type="checkbox"/>
- Jaloezieën	<input type="checkbox"/>	<input type="checkbox"/>	<input type="checkbox"/>	<input checked="" type="checkbox"/>
- (Losse) horren/rolhorren	<input type="checkbox"/>	<input type="checkbox"/>	<input type="checkbox"/>	<input checked="" type="checkbox"/>
- smart gordijnen	<input checked="" type="checkbox"/>	<input type="checkbox"/>	<input type="checkbox"/>	<input type="checkbox"/>
-	<input type="checkbox"/>	<input type="checkbox"/>	<input type="checkbox"/>	<input checked="" type="checkbox"/>
Vloerdecoratie, te weten:				
- Vloerbedekking	<input checked="" type="checkbox"/>	<input type="checkbox"/>	<input type="checkbox"/>	<input type="checkbox"/>
- Parketvloer	<input type="checkbox"/>	<input type="checkbox"/>	<input type="checkbox"/>	<input checked="" type="checkbox"/>
- Houten vloer(delen)	<input type="checkbox"/>	<input type="checkbox"/>	<input type="checkbox"/>	<input checked="" type="checkbox"/>
- Laminaat	<input checked="" type="checkbox"/>	<input type="checkbox"/>	<input type="checkbox"/>	<input type="checkbox"/>
- Plavuizen	<input type="checkbox"/>	<input type="checkbox"/>	<input type="checkbox"/>	<input checked="" type="checkbox"/>
-	<input type="checkbox"/>	<input type="checkbox"/>	<input type="checkbox"/>	<input checked="" type="checkbox"/>
-	<input type="checkbox"/>	<input type="checkbox"/>	<input type="checkbox"/>	<input checked="" type="checkbox"/>
(Voorzet) openhaard met toebehoren	<input type="checkbox"/>	<input type="checkbox"/>	<input type="checkbox"/>	<input checked="" type="checkbox"/>
Allesbrander	<input type="checkbox"/>	<input type="checkbox"/>	<input type="checkbox"/>	<input checked="" type="checkbox"/>
Houtkachel	<input type="checkbox"/>	<input type="checkbox"/>	<input type="checkbox"/>	<input checked="" type="checkbox"/>
(Gas)kachels	<input type="checkbox"/>	<input type="checkbox"/>	<input type="checkbox"/>	<input checked="" type="checkbox"/>

Lijst van zaken



	Blijft achter	Gaat mee	Kan worden overgenomen	N.v.t.
Designradiator(en)	<input type="checkbox"/>	<input type="checkbox"/>	<input type="checkbox"/>	<input checked="" type="checkbox"/>
Radiatorafwerking	<input checked="" type="checkbox"/>	<input type="checkbox"/>	<input type="checkbox"/>	<input type="checkbox"/>
Overige, te weten:				
- Spiegelwanden	<input checked="" type="checkbox"/>	<input type="checkbox"/>	<input type="checkbox"/>	<input type="checkbox"/>
- Schilderij ophangstelsysteem	<input type="checkbox"/>	<input type="checkbox"/>	<input checked="" type="checkbox"/>	<input type="checkbox"/>
- tv beugel	<input checked="" type="checkbox"/>	<input type="checkbox"/>	<input type="checkbox"/>	<input type="checkbox"/>
- robot stofzuiger / google home apparaten / camera	<input type="checkbox"/>	<input checked="" type="checkbox"/>	<input type="checkbox"/>	<input type="checkbox"/>
- Honeywell Evohome	<input checked="" type="checkbox"/>	<input type="checkbox"/>	<input type="checkbox"/>	<input type="checkbox"/>
- elektrakabel naar grote kast	<input checked="" type="checkbox"/>	<input type="checkbox"/>	<input type="checkbox"/>	<input type="checkbox"/>
Keuken				
Keukenblok (met bovenkasten)	<input checked="" type="checkbox"/>	<input type="checkbox"/>	<input type="checkbox"/>	<input type="checkbox"/>
Keuken (inbouw)apparatuur, te weten:				
- Kookplaat	<input checked="" type="checkbox"/>	<input type="checkbox"/>	<input type="checkbox"/>	<input type="checkbox"/>
- (Gas) fornuis	<input type="checkbox"/>	<input type="checkbox"/>	<input type="checkbox"/>	<input checked="" type="checkbox"/>
- Afzuigkap	<input checked="" type="checkbox"/>	<input type="checkbox"/>	<input type="checkbox"/>	<input type="checkbox"/>
- Magnetron	<input type="checkbox"/>	<input type="checkbox"/>	<input type="checkbox"/>	<input checked="" type="checkbox"/>
- Oven	<input type="checkbox"/>	<input type="checkbox"/>	<input type="checkbox"/>	<input checked="" type="checkbox"/>
- Combi-oven/combimagnetron	<input checked="" type="checkbox"/>	<input type="checkbox"/>	<input type="checkbox"/>	<input type="checkbox"/>
- Koelkast	<input type="checkbox"/>	<input type="checkbox"/>	<input type="checkbox"/>	<input checked="" type="checkbox"/>
- Vriezer	<input type="checkbox"/>	<input type="checkbox"/>	<input type="checkbox"/>	<input checked="" type="checkbox"/>
- Koel-vriescombinatie	<input checked="" type="checkbox"/>	<input type="checkbox"/>	<input type="checkbox"/>	<input type="checkbox"/>
- Vaatwasser	<input checked="" type="checkbox"/>	<input type="checkbox"/>	<input type="checkbox"/>	<input type="checkbox"/>
- Quooker	<input type="checkbox"/>	<input type="checkbox"/>	<input type="checkbox"/>	<input checked="" type="checkbox"/>
- Koffiezetapparaat	<input type="checkbox"/>	<input checked="" type="checkbox"/>	<input type="checkbox"/>	<input type="checkbox"/>
-	<input type="checkbox"/>	<input type="checkbox"/>	<input type="checkbox"/>	<input checked="" type="checkbox"/>
-	<input type="checkbox"/>	<input type="checkbox"/>	<input type="checkbox"/>	<input checked="" type="checkbox"/>
Keukenaccessoires, te weten:				
-	<input type="checkbox"/>	<input type="checkbox"/>	<input type="checkbox"/>	<input checked="" type="checkbox"/>
-	<input type="checkbox"/>	<input type="checkbox"/>	<input type="checkbox"/>	<input checked="" type="checkbox"/>
-	<input type="checkbox"/>	<input type="checkbox"/>	<input type="checkbox"/>	<input checked="" type="checkbox"/>
-	<input type="checkbox"/>	<input type="checkbox"/>	<input type="checkbox"/>	<input checked="" type="checkbox"/>
-	<input type="checkbox"/>	<input type="checkbox"/>	<input type="checkbox"/>	<input checked="" type="checkbox"/>
-	<input type="checkbox"/>	<input type="checkbox"/>	<input type="checkbox"/>	<input checked="" type="checkbox"/>
-	<input type="checkbox"/>	<input type="checkbox"/>	<input type="checkbox"/>	<input checked="" type="checkbox"/>
-	<input type="checkbox"/>	<input type="checkbox"/>	<input type="checkbox"/>	<input checked="" type="checkbox"/>
Sanitair/sauna				
Toilet met de volgende toebehoren:				
- Toilet	<input checked="" type="checkbox"/>	<input type="checkbox"/>	<input type="checkbox"/>	<input type="checkbox"/>
- Toiletrolhouder	<input checked="" type="checkbox"/>	<input type="checkbox"/>	<input type="checkbox"/>	<input type="checkbox"/>
- Toiletborstel(houder)	<input checked="" type="checkbox"/>	<input type="checkbox"/>	<input type="checkbox"/>	<input type="checkbox"/>
- Fontein	<input checked="" type="checkbox"/>	<input type="checkbox"/>	<input type="checkbox"/>	<input type="checkbox"/>

Lijst van zaken



	Blijft achter	Gaat mee	Kan worden overgenomen	N.v.t.
-	<input type="checkbox"/>	<input type="checkbox"/>	<input type="checkbox"/>	<input checked="" type="checkbox"/>
-	<input type="checkbox"/>	<input type="checkbox"/>	<input type="checkbox"/>	<input checked="" type="checkbox"/>
Badkamer met de volgende toebehoren:				
- Ligbad	<input checked="" type="checkbox"/>	<input type="checkbox"/>	<input type="checkbox"/>	<input type="checkbox"/>
- Jacuzzi/whirlpool	<input type="checkbox"/>	<input type="checkbox"/>	<input type="checkbox"/>	<input checked="" type="checkbox"/>
- Douche (cabine/scherm)	<input type="checkbox"/>	<input type="checkbox"/>	<input type="checkbox"/>	<input checked="" type="checkbox"/>
- Stoomdouche (cabine)	<input type="checkbox"/>	<input type="checkbox"/>	<input type="checkbox"/>	<input checked="" type="checkbox"/>
- Wastafel	<input checked="" type="checkbox"/>	<input type="checkbox"/>	<input type="checkbox"/>	<input type="checkbox"/>
- Wastafelmeubel	<input checked="" type="checkbox"/>	<input type="checkbox"/>	<input type="checkbox"/>	<input type="checkbox"/>
- Planchet	<input checked="" type="checkbox"/>	<input type="checkbox"/>	<input type="checkbox"/>	<input type="checkbox"/>
- Toiletkast	<input type="checkbox"/>	<input type="checkbox"/>	<input checked="" type="checkbox"/>	<input type="checkbox"/>
- Toilet	<input type="checkbox"/>	<input type="checkbox"/>	<input type="checkbox"/>	<input checked="" type="checkbox"/>
- Toilethouder	<input type="checkbox"/>	<input type="checkbox"/>	<input type="checkbox"/>	<input checked="" type="checkbox"/>
- Toiletborstel(houder)	<input type="checkbox"/>	<input type="checkbox"/>	<input type="checkbox"/>	<input checked="" type="checkbox"/>
-	<input type="checkbox"/>	<input type="checkbox"/>	<input type="checkbox"/>	<input checked="" type="checkbox"/>
-	<input type="checkbox"/>	<input type="checkbox"/>	<input type="checkbox"/>	<input checked="" type="checkbox"/>
Sauna met toebehoren				
	<input type="checkbox"/>	<input type="checkbox"/>	<input type="checkbox"/>	<input checked="" type="checkbox"/>
	<input type="checkbox"/>	<input type="checkbox"/>	<input type="checkbox"/>	<input checked="" type="checkbox"/>
<i>Exterieur/Installaties/Veiligheid/Energiebesparing</i>				
Schotel/antenne	<input type="checkbox"/>	<input type="checkbox"/>	<input type="checkbox"/>	<input checked="" type="checkbox"/>
Brievenbus	<input checked="" type="checkbox"/>	<input type="checkbox"/>	<input type="checkbox"/>	<input type="checkbox"/>
Kluis	<input type="checkbox"/>	<input type="checkbox"/>	<input type="checkbox"/>	<input checked="" type="checkbox"/>
(Voordeur)bel	<input checked="" type="checkbox"/>	<input type="checkbox"/>	<input type="checkbox"/>	<input type="checkbox"/>
Alarminstallatie	<input type="checkbox"/>	<input type="checkbox"/>	<input type="checkbox"/>	<input checked="" type="checkbox"/>
(Veiligheids)sloten en overige inbraakpreventie	<input checked="" type="checkbox"/>	<input type="checkbox"/>	<input type="checkbox"/>	<input type="checkbox"/>
Rookmelders	<input checked="" type="checkbox"/>	<input type="checkbox"/>	<input type="checkbox"/>	<input type="checkbox"/>
(Klok)thermostaat	<input checked="" type="checkbox"/>	<input type="checkbox"/>	<input type="checkbox"/>	<input type="checkbox"/>
Airconditioning	<input type="checkbox"/>	<input type="checkbox"/>	<input type="checkbox"/>	<input checked="" type="checkbox"/>
Warmwatervoorziening, te weten:				
- CV-installatie	<input type="checkbox"/>	<input type="checkbox"/>	<input type="checkbox"/>	<input checked="" type="checkbox"/>
- Boiler	<input type="checkbox"/>	<input type="checkbox"/>	<input type="checkbox"/>	<input checked="" type="checkbox"/>
- Geiser	<input type="checkbox"/>	<input type="checkbox"/>	<input type="checkbox"/>	<input checked="" type="checkbox"/>
-	<input type="checkbox"/>	<input type="checkbox"/>	<input type="checkbox"/>	<input checked="" type="checkbox"/>
-	<input type="checkbox"/>	<input type="checkbox"/>	<input type="checkbox"/>	<input checked="" type="checkbox"/>
-	<input type="checkbox"/>	<input type="checkbox"/>	<input type="checkbox"/>	<input checked="" type="checkbox"/>
Screens	<input type="checkbox"/>	<input type="checkbox"/>	<input type="checkbox"/>	<input checked="" type="checkbox"/>
Rolluiken	<input type="checkbox"/>	<input type="checkbox"/>	<input type="checkbox"/>	<input checked="" type="checkbox"/>
Zonwering buiten	<input type="checkbox"/>	<input type="checkbox"/>	<input type="checkbox"/>	<input checked="" type="checkbox"/>
-	<input type="checkbox"/>	<input type="checkbox"/>	<input type="checkbox"/>	<input checked="" type="checkbox"/>
-	<input type="checkbox"/>	<input type="checkbox"/>	<input type="checkbox"/>	<input checked="" type="checkbox"/>
-	<input type="checkbox"/>	<input type="checkbox"/>	<input type="checkbox"/>	<input checked="" type="checkbox"/>

Lijst van zaken



	Blijft achter	Gaat mee	Kan worden overgenomen	N.v.t.
Isolatievoorzieningen (voorzetramen/radiatorfolie etc.), te weten:				
- radiatorfolie	<input checked="" type="checkbox"/>	<input type="checkbox"/>	<input type="checkbox"/>	<input type="checkbox"/>
-	<input type="checkbox"/>	<input type="checkbox"/>	<input type="checkbox"/>	<input checked="" type="checkbox"/>
Telefoonaansluiting/internetaansluiting	<input checked="" type="checkbox"/>	<input type="checkbox"/>	<input type="checkbox"/>	<input type="checkbox"/>
Veiligheidsschakelaar wasautomaat	<input type="checkbox"/>	<input checked="" type="checkbox"/>	<input type="checkbox"/>	<input type="checkbox"/>
Waterslot wasautomaat	<input type="checkbox"/>	<input checked="" type="checkbox"/>	<input type="checkbox"/>	<input type="checkbox"/>
Zonnepanelen	<input type="checkbox"/>	<input type="checkbox"/>	<input type="checkbox"/>	<input checked="" type="checkbox"/>
Oplaadpunt elektrische auto	<input type="checkbox"/>	<input type="checkbox"/>	<input type="checkbox"/>	<input checked="" type="checkbox"/>
	<input type="checkbox"/>	<input type="checkbox"/>	<input type="checkbox"/>	<input checked="" type="checkbox"/>
	<input type="checkbox"/>	<input type="checkbox"/>	<input type="checkbox"/>	<input checked="" type="checkbox"/>
Tuin				
<i>Inrichting</i>				
Tuinaanleg/bestrating	<input type="checkbox"/>	<input type="checkbox"/>	<input type="checkbox"/>	<input checked="" type="checkbox"/>
Beplanting	<input type="checkbox"/>	<input type="checkbox"/>	<input type="checkbox"/>	<input checked="" type="checkbox"/>
	<input type="checkbox"/>	<input type="checkbox"/>	<input type="checkbox"/>	<input checked="" type="checkbox"/>
<i>Verlichting/installaties</i>				
Buitenverlichting	<input type="checkbox"/>	<input type="checkbox"/>	<input type="checkbox"/>	<input checked="" type="checkbox"/>
Tijd- of schemerschakelaar/bewegingsmelder	<input type="checkbox"/>	<input type="checkbox"/>	<input type="checkbox"/>	<input checked="" type="checkbox"/>
	<input type="checkbox"/>	<input type="checkbox"/>	<input type="checkbox"/>	<input checked="" type="checkbox"/>
<i>Bebouwing</i>				
Tuinhuis/buitenberging	<input type="checkbox"/>	<input type="checkbox"/>	<input type="checkbox"/>	<input checked="" type="checkbox"/>
Kasten/werkbank in tuinhuis/berging	<input type="checkbox"/>	<input type="checkbox"/>	<input type="checkbox"/>	<input checked="" type="checkbox"/>
(Broei)kas	<input type="checkbox"/>	<input type="checkbox"/>	<input type="checkbox"/>	<input checked="" type="checkbox"/>
	<input type="checkbox"/>	<input type="checkbox"/>	<input type="checkbox"/>	<input checked="" type="checkbox"/>
	<input type="checkbox"/>	<input type="checkbox"/>	<input type="checkbox"/>	<input checked="" type="checkbox"/>
<i>Overig</i>				
Overige tuin, te weten:				
- (Sier)hek	<input type="checkbox"/>	<input type="checkbox"/>	<input type="checkbox"/>	<input checked="" type="checkbox"/>
- Vlaggenmast(houder)	<input type="checkbox"/>	<input type="checkbox"/>	<input type="checkbox"/>	<input checked="" type="checkbox"/>
-	<input type="checkbox"/>	<input type="checkbox"/>	<input type="checkbox"/>	<input checked="" type="checkbox"/>
-	<input type="checkbox"/>	<input type="checkbox"/>	<input type="checkbox"/>	<input checked="" type="checkbox"/>

Lijst van zaken



Overig

Zijn er zaken die geen eigendom zijn van verkoper omdat er sprake is van een leasecontract of huurcontract. Zo ja, neemt verkoper de zaak mee of wordt het betreffende contract overgenomen?

	Ja	Nee	Gaat mee	Moet worden overgenomen
CV	<input type="checkbox"/>	<input checked="" type="checkbox"/>	<input type="checkbox"/>	<input type="checkbox"/>
Boiler	<input type="checkbox"/>	<input checked="" type="checkbox"/>	<input type="checkbox"/>	<input type="checkbox"/>
Zonnepanelen	<input type="checkbox"/>	<input checked="" type="checkbox"/>	<input type="checkbox"/>	<input type="checkbox"/>
-	<input type="checkbox"/>	<input checked="" type="checkbox"/>	<input type="checkbox"/>	<input type="checkbox"/>
-	<input type="checkbox"/>	<input checked="" type="checkbox"/>	<input type="checkbox"/>	<input type="checkbox"/>
-	<input type="checkbox"/>	<input checked="" type="checkbox"/>	<input type="checkbox"/>	<input type="checkbox"/>
-	<input type="checkbox"/>	<input checked="" type="checkbox"/>	<input type="checkbox"/>	<input type="checkbox"/>
Bijlage(n) over te nemen contracten:				
-				
-				

Voor akkoord,

De opdrachtgever/verkoper,
(en echtgeno(o)t(e)/partner)

plaats en datum:

Koper,
(en echtgeno(o)t(e)/partner)

plaats en datum:

Algemeen

De overeenkomst wordt gesloten op basis van een nvm-koopakte. Voor de verkoop zijn verkoopvoorwaarden gesteld die hieronder zijn opgenomen. Bij het uitbrengen van een bieding en het sluiten van een koopovereenkomst wordt men geacht bekend te zijn met deze verkoopvoorwaarden en deze te aanvaarden.

Waarborgsom

Bij het sluiten van de koopovereenkomst verplicht de koper zich tot het stellen van een bankgarantie of waarborgsom welke 10% van de koopsom bedraagt.

Bouwtechnische keuring

Koper wordt in de gelegenheid gesteld de woning te laten keuren door een erkend bouwtechnisch bureau om eventuele bouwkundige gebreken vast te stellen, danwel de woning laten controleren op de aanwezigheid van asbesthoudende materialen en/of grond op enige verontreiniging te laten onderzoeken. De kosten voor deze keuring komen voor de rekening van de koper.

Ouderdomsclausule

Indien het bouwjaar van de woning ligt voor 2010, zal in de koopovereenkomst een ouderdomsclausule worden opgenomen.

Notariskeuze koper

Indien door de notariskeuze van koper (s) de kosten van verkoper voor doorhaling van de hypotheek hoger uitkomen dan € 275,00 per doorhaling zullen de extra kosten boven voornoemd bedrag voor rekening van koper komen.

Indien een notaris buiten een straal van 10 kilometer van de verkochte woning door de koper is aangewezen zullen ook de kosten welke verband houden met de volmacht verstrekking van verkoper, waaronder de legalisatie van diens handtekening, voor rekening van koper komen.

Uitstel overdracht

Indien de juridische levering later plaatsvindt dan overeengekomen, is koper een rente ad. 6% per jaar verschuldigd over de koopsom, te verrekenen vanaf de overeengekomen datum van de juridische levering. Voor omschreven vergoeding is niet verschuldigd indien de oorzaak hiervan in de risicosfeer van de verkoper ligt.

Toelichting NEN2580

De meetinstructie is gebaseerd op de NEN2580. De meetinstructie is bedoeld om een meer eenduidige manier van meten toe te passen voor het geven van een indicatie van de gebruiksoppervlakte. De Meetinstructie sluit verschillen in meetuitkomsten niet volledig uit, door bijvoorbeeld interpretatieverschillen, afrondingen of beperkingen bij het uitvoeren van de meting

Bedenktijd

Een consument die een woning koopt voor eigen gebruik, krijgt drie dagen bedenktijd. Daarin kan hij de overeenkomst alsnog ongedaan maken. Hij krijgt zo de gelegenheid om deskundigen te raadplegen en om onder een overhaast gesloten koopovereenkomst uit te komen. De bedenktijd begint zodra de koper de getekende akte of een kopie daarvan krijgt overhandigd. De bedenktijd begint op 0.00 uur op de dag na de overhandiging van de getekende akte (of kopie) aan de koper. De bedenktijd eindigt tegen middernacht van de laatste dag van de bedenktijd. Het precieze tijdstip waarop de koper het afschrift van de akte ontvangt, is dus niet van belang. Zolang geen koopakte is opgemaakt, is er geen rechtsgeldige verkoop. Dit betekent echter niet dat de verkoper na het bereiken van mondelinge

overeenstemming met de koper, zich zonder meer mag terugtrekken. De verkoper is verplicht mee te werken aan het tot stand brengen van de koop door het opmaken van de daarvoor vereiste akte. Indien er een weekend in valt, word de termijn automatisch verlengd, zie onderstaand schema:

Kopie koopakte ter hand gesteld op:	Bedenktijd eindigd op:	Bedenktijd bedraagt:
maandag	donderdag	3 kalenderdagen
dinsdag	vrijdag	3 kalenderdagen
woensdag	maandag	5 kalenderdagen
donderdag	maandag	4 kalenderdagen
vrijdag	dinsdag	4 kalenderdagen
zaterdag	dinsdag	3 kalenderdagen
zondag	woensdag	3 kalenderdagen

Omdat de algemene termijnenwet van toepassing is, kan de bedenktime langer duren dan drie dagen. Op grond van deze wet wordt een termijn:

1. die eindigt op een zaterdag, zondag of algemeen erkende feestdag, verlengd tot en met de eerst volgende dag niet een zaterdag, zondag of algemeen erkende feestdag is.
2. zondig zoveel verlengd dat tenminste twee dagen deel uitmaken die niet een zaterdag, zondag of algemeen erkende feestdag is.

Voor de berekening van de bedenktime worden als algemeen erkende feestdagen aangemerkt of daarmee gelijk gesteld:

- Nieuwjaarsdag;
- Christelijke tweede Paas- en Pinksterdag;
- beide Kerstdagen;
- Hemelvaartsdag;
- de dag waarop de verjaardag van de Koning wordt gevierd;
- 5 mei;
- Goede Vrijdag.

Daarnaast kunnen bij koninklijk besluit specifieke dagen aangewezen worden die voor de berekening van de bedenktime gelijkgesteld worden met algemeen erkende feestdagen.

Deze informatie is slechts een uitnodiging tot het doen van een bod en is door ons met de nodige zorgvuldigheid samengesteld. Onzerzijds wordt echter geen enkele aansprakelijkheid aanvaard voor enige onvolledigheid, onjuistheid of anderszins, dan wel de gevolgen daarvan. Alle opgegeven maten en oppervlakten zijn indicatief. Van toepassing zijn de NVM voorwaarden.

Ons kantoor is geopend maandag t/m vrijdag van 09.00 tot 17.30 uur. Buiten deze tijden staan wij ook graag voor u klaar en zijn derhalve beschikbaar voor afspraken. Belt u ons dan echter eerst even om een tijdstip af te spreken.

Venk Makelaars/Taxateurs
Gordelweg 151
3038 GE Rotterdam

Tel.: 010 - 233 02 02
E-mail: info@venk.nl
www.venk.nl

Interesse?

VENK
makelaars
taxateurs

Gordelweg 151
3038 GE Rotterdam

Tel.: 010 - 233 02 02
E-mail: info@venk.nl
www.venk.nl

