



Kronenland 1406, 6605 RW Wijchen

Roel de Ruwe Makelaardij
Kasteellaan 115
6603 BP, WIJCHEN
Tel: 024-64 555 61
E-mail: info@roelderuwe.nl
www.demakelaarvanwijchen.nl



Omschrijving

Kronenland 1406, 6605 RW Wijchen

Lichte en ruime 2-onder-1-kapwoning, 155 m², vier slaapkamers plus extra werk-/hobbyruimte, energielabel A, 3 airco's voor koelen én verwarmen, oprit met laadpunt elektrische auto, tuin op het zuiden. De achtertuin heeft een vrije ligging aan een speelveld. Ligging in een rustige en groene woonwijk nabij wandel- en speelbos.

Zoek je een woning waar je direct prettig woont én de ruimte hebt om door te groeien? Dan is dit de woning voor jou.

Op een rustige, groene plek in één van de meest geliefde straten van Wijchen staat deze royale geschakelde 2-onder-1-kapwoning met oprit en tuin op het zuiden. De lichte woning biedt veel ruimte, comfort en een fijne leefomgeving.

Indeling

Vanuit de hal met meterkast en toilet loop je door naar de ruime woonkamer met openhaard die aan de tuinzijde ligt. Er is een grote raampartij met schuifpui waardoor er direct contact met de tuin is.

De eetkamer en praktische open keuken met moderne Smeg apparatuur, bevinden zich aan de aan de voorzijde. Samen vormt dit een mooi open geheel, waar je heerlijk samen tijd doorbrengt met familie en vrienden.

Garage

De voormalige garage is omgebouwd tot ruime bijkeuken en inbandige berging en is bereikbaar vanuit de hal. Hier bevinden zich de aansluiting voor wasmachine en droger. Er is voldoende ruimte voor extra opslag. Voor de fietsen is er een aparte ruimte gecreëerd, die bereikbaar is via de geïsoleerde garagedeuren. Water, elektra, verwarming en ramen zijn aanwezig. Middels een vaste trap kom je op een extra verdieping die momenteel wordt gebruikt als kunstatelier. De ruimte is ook perfect te gebruiken als thuiswerkplek, praktijkruimte of gameroom.

Vier slaapkamers, volop mogelijkheden

Op de eerste verdieping vind je drie goed bemeten slaapkamers waarvan één over de gehele breedte van de woning aan de tuinzijde. Verder een complete badkamer met ligbad, douche en wastafel en een apart tweede toilet op de overloop.

De tweede verdieping biedt een volwaardige vierde slaapkamer en extra berging. Plus mogelijkheid tot aansluiting van een extra wastafel. Op de overloop vind je ook de opstelplaats van de WTW-unit (Stork) en de HR-ketel (Intergas) in een aparte afgesloten ruimte.

Tuin

De achtertuin ligt op het zuiden. Hier heb je de hele dag zon en meerdere plekken om te zitten. Er is een tuinhuis aanwezig voorzien van elektra en er is een zonnescerm over de breedte van de woning. De tuin is verzorgd aangelegd, biedt voldoende privacy en heeft een fijne balans tussen groen en terras.

Voortuin en oprit: op de oprit is voldoende ruimte om twee auto's op eigen terrein te parkeren. Een gedeelte van de voortuin is gehuurd van de Gemeente Wijchen. De voortuin is recent aangelegd met oog op laag onderhoud.

Ligging die gewoon goed is

Gelegen aan een groot speelveld, gescheiden door gemeentelijk groen, in een rustige en kindvriendelijke woonwijk met speelvoorzieningen in de directe omgeving. Scholen, wandelbos, winkels en sportfaciliteiten liggen dichtbij en je bent zo onderweg richting Nijmegen.

Kort samengevat

- Vier slaapkamers
- Energielabel A
- Zonnige tuin op het zuiden
- Extra hobby-/werkruimte
- Praktische bijkeuken en berging
- Rustige, groene ligging

Waarom je deze woning wilt zien

Dit is zo'n woning die op papier al compleet is, maar tijdens een bezichtiging pas echt overtuigt. De ruimte, het licht en de tuin moet je ervaren.

Plan een bezichtiging en ontdek zelf waarom dit een huis is waar je je snel thuis voelt.

Vraagprijs € 595.000,- kosten koper | € 3.838,- /m²

Kenmerken

Object gegevens	
Soort woning	Eengezinswoning
Type woning	Geschakelde 2-onder-1-kapwoning
Bouwjaar	1987

Maten object	
Aantal kamers	5 kamers
Aantal slaapkamers	4 slaapkamer(s)
Inhoud woning	566 m ³
Perceel oppervlakte	232 m ²
Gebruiksoppervlakte woonfunctie	155 m ²

Details	
Ligging	Aan rustige weg, in woonwijk, beschutte ligging, in bosrijke omgeving
Voorzieningen	Mechanische ventilatie, Airconditioning, Schuifpui, Dakraam, Glasvezel kabel, Zonnepanelen, Natuurlijke ventilatie
Schuur / berging	Vrijstaand hout
Buitenzonwering	Ja

Energie	
Energielabel	A
Isolatie	Dakisolatie, Muurisolatie, Vloerisolatie, Dubbel glas, HR-glas
Verwarming	C.V.-Ketel, Warmte terugwin installatie, Airco
Warmwater	C.v.-ketel

Tuin gegevens	
Tuin	Achtertuint, voortuin
Tuin diepte (cm)	1.060
Tuin breedte (cm)	930
Hoofdtuin	Achtertuint
Positie	Zuid
Kwaliteit	Verzorgd













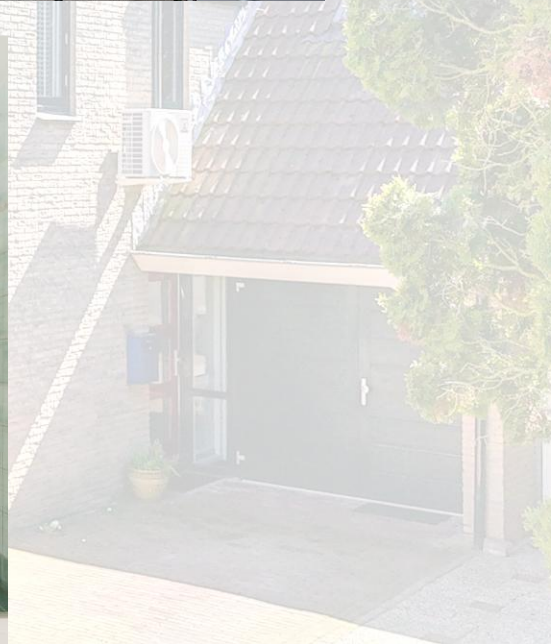





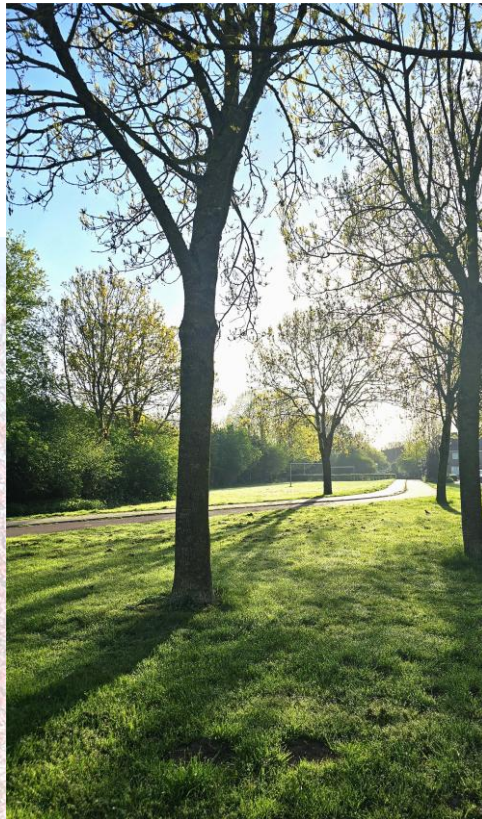

Plattegrond

Kronenland 1406 - Wijchen
Begane Grond



De plattegronden zijn geproduceerd voor promotionele doeleinden en ter indicatie.
Aan de plattegronden kunnen geen rechten worden ontleend.
© www.objectenco.nl



Plattegrond

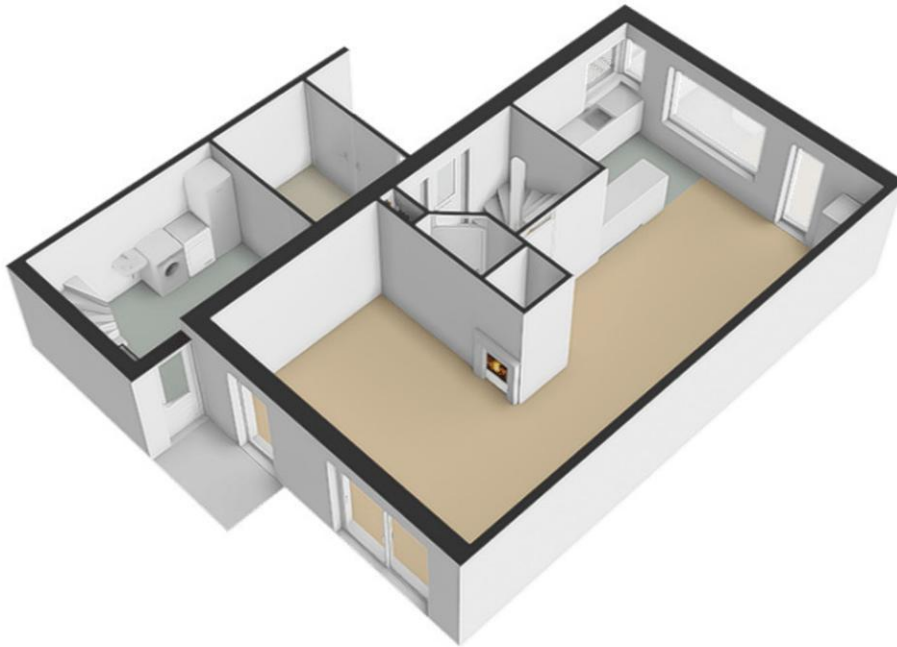

Plattegrond



De plattegronden zijn geproduceerd voor promotionele doeleinden en ter indicatie.
Aan de plattegronden kunnen geen rechten worden ontleend
© www.objectenco.nl



Plattegrond

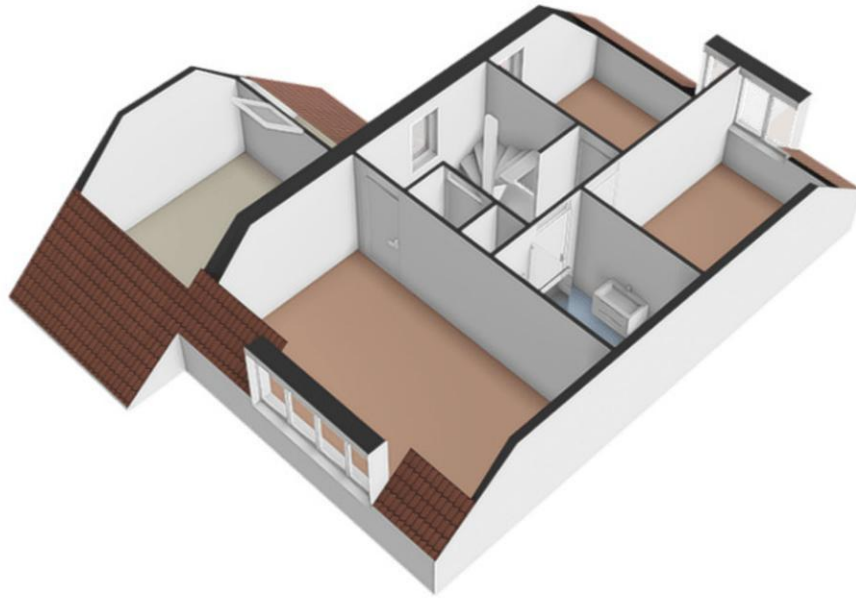

Plattegrond

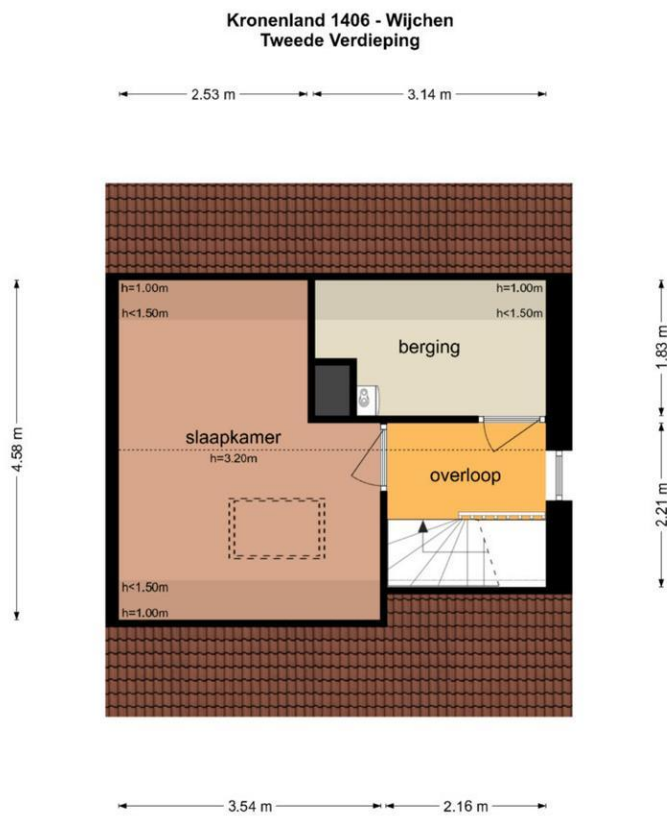

De plattegronden zijn geproduceerd voor promotionele doeleinden en ter indicatie.
Aan de plattegronden kunnen geen rechten worden ontleend
© www.objectenco.nl



Plattegrond



Plattegrond



Kronenland 1406 - Wijchen
Berging

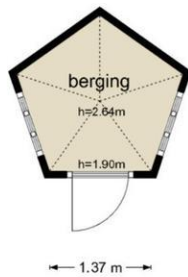

De plattegronden zijn geproduceerd voor promotionele doeleinden en ter indicatie.
Aan de plattegronden kunnen geen rechten worden ontleend
© www.objectenco.nl



Plattegrond



Locatie

Adres gegevens	
Adres	Kronenland 1406
Postcode / plaats	6605 RW Wijchen
Provincie	Gelderland

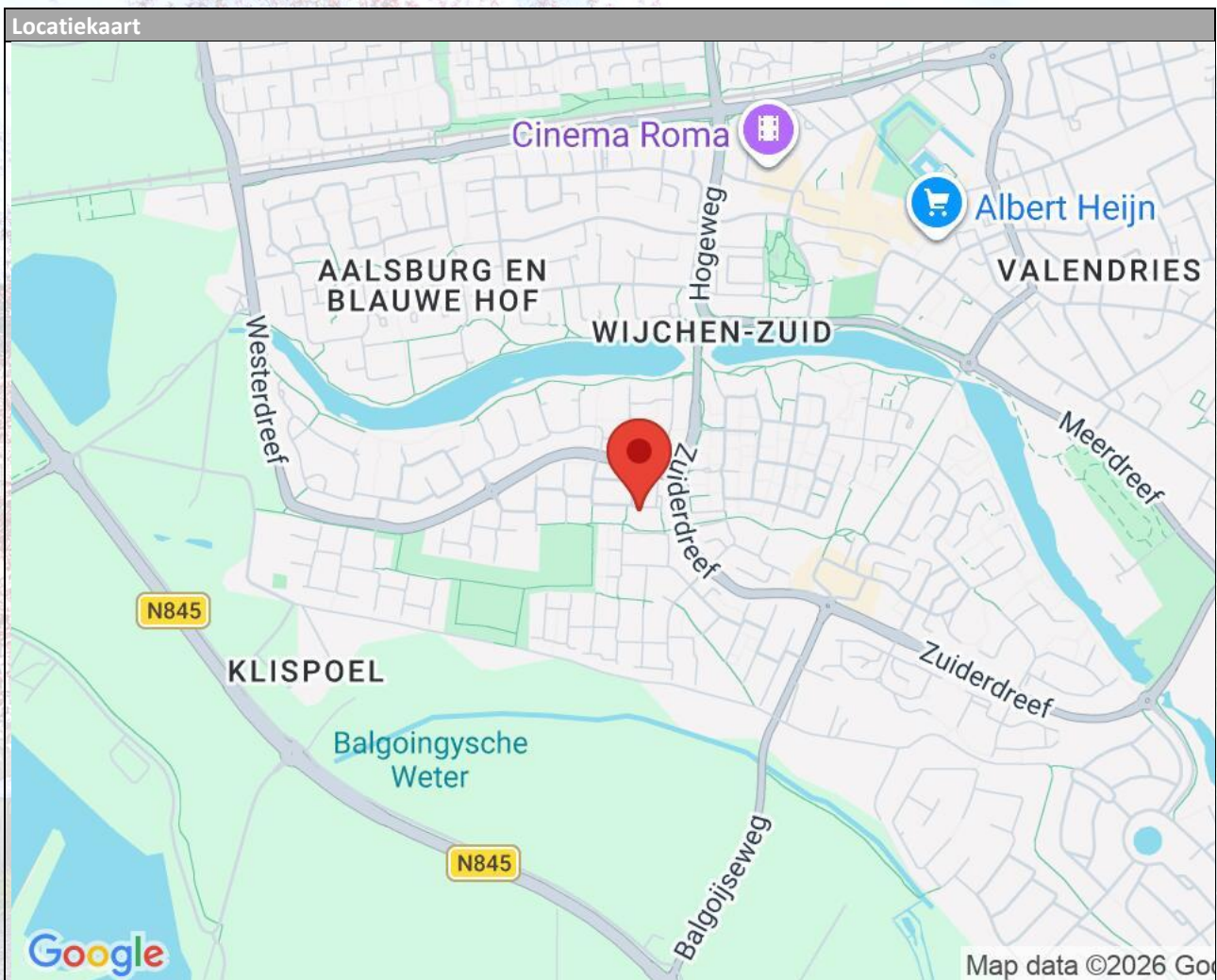

Lijst van zaken

	Blijft achter	Gaat mee	Kan worden overgenomen	n.v.t.
Woning				
Interieur				
Verlichting, te weten:				
- Inbouwspots/dimmers	<input checked="" type="checkbox"/>	<input type="checkbox"/>	<input type="checkbox"/>	<input type="checkbox"/>
- Opbouwspots/armaturen/lampen/dimmers	<input checked="" type="checkbox"/>	<input type="checkbox"/>	<input type="checkbox"/>	<input type="checkbox"/>
- Losse (hang)lampen	<input checked="" type="checkbox"/>	<input type="checkbox"/>	<input type="checkbox"/>	<input type="checkbox"/>
- tafellampen en staande lampen plus de Artemide plafondlamp - Mint groen/Blauw aan het plafond in de entree, gaan mee.	<input type="checkbox"/>	<input checked="" type="checkbox"/>	<input type="checkbox"/>	<input type="checkbox"/>
(Losse)kasten, legplanken, te weten:				
- planken in het atelier, planken in de garage/wasruimte, schappen en kast in tuinhuis blijven achter	<input checked="" type="checkbox"/>	<input type="checkbox"/>	<input type="checkbox"/>	<input type="checkbox"/>
- grijze ladekast kantoor gaat mee. De witte garderobekast en witte ladekast in grote slaapkamer kunnen worden overgenomen	<input type="checkbox"/>	<input type="checkbox"/>	<input checked="" type="checkbox"/>	<input type="checkbox"/>
Raamdecoratie/zonwering binnen, te weten:				
- Gordijnrails	<input checked="" type="checkbox"/>	<input type="checkbox"/>	<input type="checkbox"/>	<input type="checkbox"/>
- Gordijnen	<input checked="" type="checkbox"/>	<input type="checkbox"/>	<input type="checkbox"/>	<input type="checkbox"/>
- Overgordijnen	<input type="checkbox"/>	<input checked="" type="checkbox"/>	<input type="checkbox"/>	<input type="checkbox"/>
- Vitrages	<input checked="" type="checkbox"/>	<input type="checkbox"/>	<input type="checkbox"/>	<input type="checkbox"/>
- Rolgordijnen	<input checked="" type="checkbox"/>	<input type="checkbox"/>	<input type="checkbox"/>	<input type="checkbox"/>
- Lamellen	<input type="checkbox"/>	<input type="checkbox"/>	<input type="checkbox"/>	<input checked="" type="checkbox"/>
- Jaloezieën	<input checked="" type="checkbox"/>	<input type="checkbox"/>	<input type="checkbox"/>	<input type="checkbox"/>
- (Losse) horren/rolhorren	<input checked="" type="checkbox"/>	<input type="checkbox"/>	<input type="checkbox"/>	<input type="checkbox"/>
- zwarte overgordijnen in grote slaapkamer gaan mee. alle overige overgordijnen blijven achter	<input type="checkbox"/>	<input type="checkbox"/>	<input type="checkbox"/>	<input checked="" type="checkbox"/>
Vloerdecoratie, te weten:				
- Vloerbedekking	<input checked="" type="checkbox"/>	<input type="checkbox"/>	<input type="checkbox"/>	<input type="checkbox"/>
- Parketvloer	<input checked="" type="checkbox"/>	<input type="checkbox"/>	<input type="checkbox"/>	<input type="checkbox"/>
- Houten vloer(delen)	<input checked="" type="checkbox"/>	<input type="checkbox"/>	<input type="checkbox"/>	<input type="checkbox"/>
- Laminaat	<input checked="" type="checkbox"/>	<input type="checkbox"/>	<input type="checkbox"/>	<input type="checkbox"/>
- Plavuizen	<input type="checkbox"/>	<input type="checkbox"/>	<input type="checkbox"/>	<input checked="" type="checkbox"/>
(Voorzet) openhaard met toebehoren	<input checked="" type="checkbox"/>	<input type="checkbox"/>	<input type="checkbox"/>	<input type="checkbox"/>
Allesbrander	<input type="checkbox"/>	<input type="checkbox"/>	<input type="checkbox"/>	<input checked="" type="checkbox"/>
Houtkachel	<input type="checkbox"/>	<input type="checkbox"/>	<input type="checkbox"/>	<input checked="" type="checkbox"/>
(Gas)kachels	<input type="checkbox"/>	<input type="checkbox"/>	<input type="checkbox"/>	<input checked="" type="checkbox"/>

	Blijft achter	Gaat mee	Kan worden overgenomen	n.v.t.
Designradiator(en)	<input type="checkbox"/>	<input type="checkbox"/>	<input type="checkbox"/>	<input checked="" type="checkbox"/>
Radiatorafwerking	<input type="checkbox"/>	<input type="checkbox"/>	<input type="checkbox"/>	<input checked="" type="checkbox"/>
Overig, te weten:				
- Spiegelwanden	<input type="checkbox"/>	<input type="checkbox"/>	<input type="checkbox"/>	<input checked="" type="checkbox"/>
- Schilderij ophangstelsysteem	<input checked="" type="checkbox"/>	<input type="checkbox"/>	<input type="checkbox"/>	<input type="checkbox"/>
-	<input type="checkbox"/>	<input type="checkbox"/>	<input type="checkbox"/>	<input checked="" type="checkbox"/>
Keuken				
Keukenblok (met bovenkasten)	<input checked="" type="checkbox"/>	<input type="checkbox"/>	<input type="checkbox"/>	<input type="checkbox"/>
Keuken (inbouw)apparatuur, te weten:				
- Kookplaat	<input checked="" type="checkbox"/>	<input type="checkbox"/>	<input type="checkbox"/>	<input type="checkbox"/>
- (Gas)fornuis	<input checked="" type="checkbox"/>	<input type="checkbox"/>	<input type="checkbox"/>	<input type="checkbox"/>
- Afzuigkap	<input checked="" type="checkbox"/>	<input type="checkbox"/>	<input type="checkbox"/>	<input type="checkbox"/>
- Magnetron	<input type="checkbox"/>	<input type="checkbox"/>	<input type="checkbox"/>	<input checked="" type="checkbox"/>
- Oven	<input checked="" type="checkbox"/>	<input type="checkbox"/>	<input type="checkbox"/>	<input type="checkbox"/>
- Combi-oven/combimagnetron	<input checked="" type="checkbox"/>	<input type="checkbox"/>	<input type="checkbox"/>	<input type="checkbox"/>
- Koelkast	<input type="checkbox"/>	<input type="checkbox"/>	<input checked="" type="checkbox"/>	<input type="checkbox"/>
- Vriezer	<input type="checkbox"/>	<input type="checkbox"/>	<input type="checkbox"/>	<input checked="" type="checkbox"/>
- Koel-vriescombinatie	<input checked="" type="checkbox"/>	<input type="checkbox"/>	<input type="checkbox"/>	<input type="checkbox"/>
- Vaatwasser	<input checked="" type="checkbox"/>	<input type="checkbox"/>	<input type="checkbox"/>	<input type="checkbox"/>
- Quooker	<input type="checkbox"/>	<input type="checkbox"/>	<input type="checkbox"/>	<input checked="" type="checkbox"/>
- Koffiezetapparaat	<input type="checkbox"/>	<input checked="" type="checkbox"/>	<input type="checkbox"/>	<input type="checkbox"/>
- Waterkokers, KitchenAid robot, weegschaal e.d. gaan mee	<input type="checkbox"/>	<input checked="" type="checkbox"/>	<input type="checkbox"/>	<input type="checkbox"/>
- De vrijstaande antracietkleur Leiffheit koelkast gaat mee, tenzij koper interesse heeft om over te nemen. Er is een Bosch koel/vriescombinatie, in de bijkeuken. Deze blijft achter	<input type="checkbox"/>	<input type="checkbox"/>	<input type="checkbox"/>	<input checked="" type="checkbox"/>
Keukenaccessoires, te weten:				
- In de bijkeuken staat een Brother-printer. Deze gaat mee	<input type="checkbox"/>	<input checked="" type="checkbox"/>	<input type="checkbox"/>	<input type="checkbox"/>
-	<input type="checkbox"/>	<input type="checkbox"/>	<input type="checkbox"/>	<input checked="" type="checkbox"/>
Sanitair/sauna				
Toilet met de volgende toebehoren:				
- Toilet	<input checked="" type="checkbox"/>	<input type="checkbox"/>	<input type="checkbox"/>	<input type="checkbox"/>
- Toilethouder	<input checked="" type="checkbox"/>	<input type="checkbox"/>	<input type="checkbox"/>	<input type="checkbox"/>
- Toiletborstel(houder)	<input checked="" type="checkbox"/>	<input type="checkbox"/>	<input type="checkbox"/>	<input type="checkbox"/>
- Fontein	<input checked="" type="checkbox"/>	<input type="checkbox"/>	<input type="checkbox"/>	<input type="checkbox"/>

	achter	mee	overgenomen	
- In de tuin staat een Grizzly tuinpaviljoen frame. Deze blijft niet achter en wordt door de huidige eigenaar gedemonteerd en meegenomen, TENZIJ de koper deze wil overnemen.	<input type="checkbox"/>	<input type="checkbox"/>	<input checked="" type="checkbox"/>	<input type="checkbox"/>
-	<input type="checkbox"/>	<input type="checkbox"/>	<input type="checkbox"/>	<input checked="" type="checkbox"/>
Isolatievoorzieningen (voorzetramen/radiatorfolie etc.), te weten:				
-	<input type="checkbox"/>	<input type="checkbox"/>	<input type="checkbox"/>	<input checked="" type="checkbox"/>
-	<input type="checkbox"/>	<input type="checkbox"/>	<input type="checkbox"/>	<input checked="" type="checkbox"/>
	Blijft achter	Gaat mee	Kan worden overgenomen	n.v.t.
Telefoonaansluiting/internetaansluiting	<input checked="" type="checkbox"/>	<input type="checkbox"/>	<input type="checkbox"/>	<input type="checkbox"/>
Veiligheidsschakelaar wasautomaat	<input type="checkbox"/>	<input checked="" type="checkbox"/>	<input type="checkbox"/>	<input type="checkbox"/>
Waterslot wasautomaat	<input type="checkbox"/>	<input checked="" type="checkbox"/>	<input type="checkbox"/>	<input type="checkbox"/>
Zonnepanelen	<input checked="" type="checkbox"/>	<input type="checkbox"/>	<input type="checkbox"/>	<input type="checkbox"/>
Oplaadpunt elektrische auto	<input checked="" type="checkbox"/>	<input type="checkbox"/>	<input type="checkbox"/>	<input type="checkbox"/>
	<input type="checkbox"/>	<input type="checkbox"/>	<input type="checkbox"/>	<input checked="" type="checkbox"/>
	<input type="checkbox"/>	<input type="checkbox"/>	<input type="checkbox"/>	<input checked="" type="checkbox"/>
Tuin				
<i>Inrichting</i>				
Tuinaanleg/bestrating	<input checked="" type="checkbox"/>	<input type="checkbox"/>	<input type="checkbox"/>	<input type="checkbox"/>
Beplanting	<input checked="" type="checkbox"/>	<input type="checkbox"/>	<input type="checkbox"/>	<input type="checkbox"/>
2 hortensia's en 1 Japanse roos zijn geschenken en gaan mee	<input type="checkbox"/>	<input checked="" type="checkbox"/>	<input type="checkbox"/>	<input type="checkbox"/>
<i>Verlichting/installaties</i>				
Buitenverlichting	<input checked="" type="checkbox"/>	<input type="checkbox"/>	<input type="checkbox"/>	<input type="checkbox"/>
Tijd- of schemerschakelaar/bewegingsmelder	<input type="checkbox"/>	<input type="checkbox"/>	<input type="checkbox"/>	<input checked="" type="checkbox"/>
	<input type="checkbox"/>	<input type="checkbox"/>	<input type="checkbox"/>	<input checked="" type="checkbox"/>
<i>Bebouwing</i>				
Tuinhuis/buitenberging	<input checked="" type="checkbox"/>	<input type="checkbox"/>	<input type="checkbox"/>	<input type="checkbox"/>
Kasten/werkbank in tuinhuis/berging	<input checked="" type="checkbox"/>	<input type="checkbox"/>	<input type="checkbox"/>	<input type="checkbox"/>
(Broei)kas	<input type="checkbox"/>	<input type="checkbox"/>	<input type="checkbox"/>	<input checked="" type="checkbox"/>
er staan 3 rvs moestuinbakken met kruidenplanten gevuld welke achterblijven	<input checked="" type="checkbox"/>	<input type="checkbox"/>	<input type="checkbox"/>	<input type="checkbox"/>
grote houten tuintafel	<input checked="" type="checkbox"/>	<input type="checkbox"/>	<input type="checkbox"/>	<input type="checkbox"/>
<i>Overig</i>				
Overige tuin, te weten:				
- (Sier)hek	<input type="checkbox"/>	<input type="checkbox"/>	<input type="checkbox"/>	<input checked="" type="checkbox"/>
- Vlaggenmast(houder)	<input type="checkbox"/>	<input type="checkbox"/>	<input type="checkbox"/>	<input checked="" type="checkbox"/>
- Er is 1 oranje afvalbak. Deze is niet van de Gemeente Wijchen, maar privé eigendom. De Gemeente Wijchen leegt deze niet. De huidige eigenaar gebruikt de bak om plastic afval in te verzamelen en leegt deze zelf op de ophaaldag voor plastic.	<input checked="" type="checkbox"/>	<input type="checkbox"/>	<input type="checkbox"/>	<input type="checkbox"/>

- 2 st tuinslangen en haspels gaan mee.

Overig

Zijn er zaken die geen eigendom zijn van verkoper omdat er sprake is van een leasecontract of huurcontract. Zo ja, neemt verkoper de zaak mee of wordt het betreffende contract overgenomen?

	Ja	Nee	Gaat mee	Moet worden overgenomen
CV	<input type="checkbox"/>	<input checked="" type="checkbox"/>	<input type="checkbox"/>	<input type="checkbox"/>
Boiler	<input type="checkbox"/>	<input checked="" type="checkbox"/>	<input type="checkbox"/>	<input type="checkbox"/>
Zonnepanelen	<input type="checkbox"/>	<input checked="" type="checkbox"/>	<input type="checkbox"/>	<input type="checkbox"/>
	<input type="checkbox"/>	<input checked="" type="checkbox"/>	<input type="checkbox"/>	<input type="checkbox"/>
	<input type="checkbox"/>	<input checked="" type="checkbox"/>	<input type="checkbox"/>	<input type="checkbox"/>
	<input type="checkbox"/>	<input checked="" type="checkbox"/>	<input type="checkbox"/>	<input type="checkbox"/>

Bijlage(n) over te nemen contracten:

- strook grond voortuin
- verhuurd door Gemeente Wijchen aan eigenaar woning



Bijlage

Hier volgt algemene informatie die van belang is bij de aankoop van een woning. Uiteraard kan het zo zijn dat er na het lezen hiervan vragen of onduidelijkheden zijn. U kunt dan te allen tijde contact opnemen voor verdere uitleg, daar zijn we tenslotte voor!

Onderzoeksplicht koper

Los van het feit, dat de eigenaar/verkoper van een onroerende zaak een meldingsplicht heeft, vermeldt het Burgerlijk Wetboek ook de onderzoeksplicht van de koper. Dit betekent, dat ook de koper zijn verantwoordelijkheid c.q. onderzoeksplicht heeft met name met betrekking tot datgene, wat voor hem/haar belangrijk is bij de aankoop. Juist daarom adviseren wij alle kandidaten, ongeacht of de onroerende zaak oud of nieuw is, een eigen (bouw)deskundige mee te nemen. Daarnaast wordt in de koopakte door ons de navolgende clausule opgenomen: "koper verklaart er mee bekend te zijn, dat de verkopend makelaar heeft geadviseerd een eigen (bouw)deskundige bij aankoop in te schakelen en dat het niet inschakelen van een eigen (bouw)deskundige geheel voor eigen risico van de koper is."

Vrijblijvende bieding

Hoewel deze verkoopinformatie met de grootst mogelijke zorg is samengesteld, blijft de mogelijkheid bestaan dat er fouten, afwijkingen of onvolledigheden in de omschrijving aanwezig zijn. Noch de verkoper noch ons kantoor aanvaarden in dit geval enige aansprakelijkheid. De koper wordt er uitdrukkelijk op geattendeerd, dat ook een eventuele opsomming van gebreken niet betekent, dat de eigenaar en/of verkoopmakelaar garandeert, dat het object voor het overige vrij is van gebreken. Alle verstrekte informatie dient gezien te worden als een uitnodiging om in onderhandeling te treden en bevat derhalve slechts een vrijblijvende aanbieding. Een bieding gelijk aan de gestelde vraagprijs doet dan ook niet direct een koopovereenkomst tot stand komen. Bij het vermelden van maten die zijn overgenomen uit tekeningen, kan de maatvoering afwijken van de werkelijkheid. Hieraan kan door koper geen enkel recht worden ontleend.

Rechtsgeldige koopovereenkomst pas ná ondertekening

Een mondelinge overeenstemming tussen de particuliere verkoper en de particuliere koper is niet rechtsgeldig. Met andere woorden: er is geen koop. Er is pas sprake van een rechtsgeldige koop als de particuliere verkoper en de particuliere koper de koopovereenkomst hebben ondertekend. Dit vloeit voort uit artikel 7:2 Burgerlijk Wetboek. Een bevestiging van de mondelinge overeenstemming per e-mail of een toegestuurd concept van de koopovereenkomst wordt overigens niet gezien als een 'ondertekende koopovereenkomst'.

Bouwkundige risico's

Indien de woning gebouwd is in de periode van 1965-1983 bestaat de mogelijkheid dat de constructie is uitgevoerd met betonnen vloeren zoals Kwaaitaal-, Omnia- of Mantavloeren. Er is gebleken dat in gebieden met een hoge vochtigheidsgraad betonschade kan ontstaan door in de vloer aanwezige chloriden.

Indien de woning gebouwd is in de periode tussen 1963-1993 zijn er mogelijkwijze asbesthoudende materialen verwerkt. Bij de eventuele verwijdering van deze materialen dienen op grond van de geldende milieuregelingen speciale maatregelen genomen te worden, die extra kosten met zich meebrengen. In de koopakte wordt door ons hierover de navolgende clausule opgenomen: "Aan koper is bekend dat er mogelijk asbest is verwerkt in de onroerende zaak. Koper aanvaardt de mogelijke aanwezigheid van deze materialen in het verkochte en vrijwaart verkoper van enige aanspraak uit dien hoofde."

Bodemverontreiniging/ondergrondse tanks

De verkoper heeft geen onderzoek laten verrichten naar de eventuele aanwezigheid van verontreinigde stoffen in de grond. Voor zover verkoper bekend, is nimmer een ondergrondse tank voor de opslag van (vloeibare) stoffen in de grond aangebracht, tenzij uitdrukkelijk anders vermeld. Door de verkoper wordt geen enkele aansprakelijkheid aanvaard in geval van achteraf blijvende bodemverontreiniging, van welke aard dan ook, tenzij uitdrukkelijk anders overeengekomen.

De koopakte

Indien met betrekking tot deze woning onderhandelingen optreden, welke leiden tot het tot stand komen van een koopovereenkomst, zal door de makelaar een koopakte worden opgemaakt overeenkomstig het laatst uitgegeven model koopakte van de NVM.

Waarborgsom

In de koopakte zal standaard de waarborgsom of bankgarantie ter grootte van 10% van de koopprijs worden opgenomen, welke twee weken na afloop van de voorbehouden dient te zijn gesteld bij de desbetreffende notaris.

Reactie

Voor de verkopers is het verkopen van hun woning een spannende tijd. Wij waarderen het dan ook zeer als u binnen een paar dagen uw reactie over de woning die u bezichtigd heeft, aan ons doorgeeft. Ook wanneer u verder geen interesse heeft.

Deze informatie is door ons met de nodige zorgvuldigheid samengesteld. Onzerzijds wordt echter geen enkele aansprakelijkheid aanvaard voor enige onvolledigheid, onjuistheid of anderszins, dan wel de gevolgen daarvan. Alle opgegeven maten en oppervlakten zijn indicatief. Van toepassing zijn de NVM voorwaarden.



Roel de Ruwe Makelaardij
Kasteellaan 115
6603 BP, WIJCHEN
Tel: 024-64 555 61

E-mail: info@roelderuwe.nl
www.demakelaarvanwijchen.nl

Volg ons ook op:

