



Hoefijzersteeg 12, 2611 NP Delft

Huurprijs € 2.300,00 per maand



MAKELAARDIJ

Omschrijving

Hoefijzersteeg 12, 2611 NP Delft

Hierbij bieden wij voor de verhuur aan een totaal gerenoveerde en van alle luxe voorziene stadswoning. De woning wordt geheel gestoffeerd en gemeubileerd aangeboden.

De ligging, in hartje centrum Delft, in een autovrije straat en met diverse gezellige cafés, restaurantjes en winkel om de hoek, is geweldig.

De woning is hoogwaardig afgewerkt, voorzien van vloerverwarming, rondom dubbel glas, dak-, gevel- en vloerisolatie. En de woning is voorzien van 4 zonnepanelen

Indeling:

Begane grond:

Entree, halletje, meterkast met 10 groepen elektra en 3 aardlekschakelaars. Modern toilet met fontein, spiegel en mechanische ventilatie.

Woonkamer 7.72 x 3.54 met fraai gietvloer en vloerverwarming, nog diverse balken in het zicht. Prachtige spiltrap van staal en een speelse vide. Zeer ruime, open woon-leef- eetkeuken 4.85 x 3.56. De keuken is voorzien van vaatwasser, inductiekookplaat, afzuigkap, Quooker en oven. In een separaat blok is de koelkast met vriezer geplaatst, bevindt zich de opstelling van de wasmachine en droger en de cv ketel.

1e etage:

overloop, met naar rechts een trapje naar het riante dakterras van 5.00 x 3.61 waar je 's middags heerlijk in de zon kan zitten.

Op de overloop is veel bergruimte gecreëerd achter de schuifpanelen. De luxe badkamer 1.47 x 2.33 is voorzien van ruime inloopdouche, wastafel in meubel met verwarmde spiegel daarboven en tweede toilet. Aan de linkerzijde bevindt zich de hele leuke slaapkamer 3.09 x 2.94 met de spanten en de balken nog in het zicht.

VOORWAARDEN BIJ VERHUUR

- * beschikbaar voor 1 maximaal 2 personen.
- * beschikbaar voor een periode van korter dan twee jaar, termijn in overleg vast te stellen.
- * huurprijs is exclusief de kosten van gas/water/licht, de kosten zullen zeer laag zijn gezien de hoge mate van isolatie en tv/internet
- * geen huisdieren toegestaan
- * er mag niet gerookt worden in het gehuurde
- * waarborgsom is gelijk aan minimaal één maand huur, te betalen bij aanvang van de huurovereenkomst.
- * de huur dient uiterlijk de eerste van de maand op de rekening van verhuurder staan.

We hereby offer for the rental of a totally renovated and fully equipped city house. The house is offered
Hoefijzersteeg 12 - 2611 NP Delft



MAKELAARDIJ

fully upholstered and furnished.

The location, in the heart of the center of Delft, in a car-free street and with several cozy cafes, restaurants and shops around the corner, is great.

The house has a high-quality finish, with floor heating, double glazing all around, roof, facade and floor insulation. And the house has four sonarpanels

Layout:

Ground floor:

Entrance hall, fusebox with 10 groups of electricity and 3 earth leakage switches. Modern toilet with fountain, mirror and mechanical ventilation.

Living room 7.72 x 3.54 with beautiful cast floor and floor heating, several beams in sight. Beautiful spiral staircase made of steel and a playful void.

Very spacious, open living and dining kitchen 4.85 x 3.56. The kitchen is equipped with a dishwasher, induction hob, extractor hood, Quooker and oven. The fridge with freezer is placed in a separate block, the washing machine and dryer and the central heating boiler are located.

1st floor:

landing, with stairs to the right to the spacious roof terrace of 5.00 x 3.61 where you can sit in the sun in the afternoon.

A lot of storage space has been created on the landing behind the sliding panels. The luxurious bathroom 1.47 x 2.33 has a spacious walk-in shower, washbasin in furniture with heated mirror above and a second toilet.

On the left is the very nice bedroom 3.09 x 2.94 with the rafters and beams still in sight.

TERMS AND CONDITIONS FOR RENTAL

- * available for 1 maximum 2 people.
- * available for a period of less than two years, term to be determined in consultation.
- * rental price does not include the costs of gas/water/light, the costs will be very low given the high degree of insulation and TV/internet
- * no pets allowed
- * smoking is not allowed in the rented property
- * deposit is equal to at least one month's rent, to be paid at the start of the lease.
- * the rent must be on the lessor's account no later than the first of the month.

Huurprijs € 2.300,00 per maand

Kenmerken

Huurprijs	€ 2.300,00
Soort	Woonhuis
Type woning	Tussenwoning
Aantal kamers	2 kamers waarvan 1 slaapkamer(s)
Inhoud woning	225 m ³
Perceel oppervlakte	45 m ²
Gebruiksoppervlakte woonfunctie	66 m ²
Soort woning	Eengezinswoning
Ligging	Aan rustige weg, in centrum
Tuin	Zonneterras
Garage	Geen garage
Verwarming	C.V.-Ketel

Locatie

Adresgegevens	
Hoefijzersteeg 12 2611 NP DELFT	

Foto's

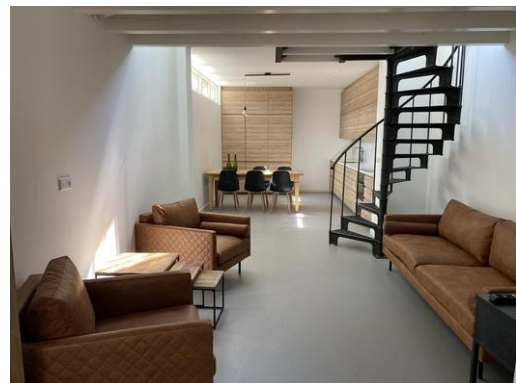





MAKELAARDIJ

Kadaster

Kadastrale gegevens	
Adres	Hoefijzersteeg 12
Postcode / Plaats	2611 NP Delft
Gemeente	Delft
Sectie / Perceel	B / 535
Oppervlakte	45 m ²
Soort	Volle eigendom



MAKELAARDIJ

Lijst van zaken

	Blijft achter	Gaat mee	Kan worden overgenomen	n.v.t.
Woning				
Interieur				
Verlichting, te weten:				
- Inbouwspots/dimmers	<input type="checkbox"/>	<input type="checkbox"/>	<input type="checkbox"/>	<input type="checkbox"/>
- Opbouwspots/armaturen/lampen/dimmers	<input type="checkbox"/>	<input type="checkbox"/>	<input type="checkbox"/>	<input type="checkbox"/>
- Losse (hang)lampen	<input type="checkbox"/>	<input type="checkbox"/>	<input type="checkbox"/>	<input type="checkbox"/>
-	<input type="checkbox"/>	<input type="checkbox"/>	<input type="checkbox"/>	<input type="checkbox"/>
-	<input type="checkbox"/>	<input type="checkbox"/>	<input type="checkbox"/>	<input type="checkbox"/>
(Losse)kasten, legplanken, te weten:				
-	<input type="checkbox"/>	<input type="checkbox"/>	<input type="checkbox"/>	<input type="checkbox"/>
-	<input type="checkbox"/>	<input type="checkbox"/>	<input type="checkbox"/>	<input type="checkbox"/>
Raamdecoratie/zonwering binnen, te weten:				
- Gordijnrails	<input type="checkbox"/>	<input type="checkbox"/>	<input type="checkbox"/>	<input type="checkbox"/>
- Gordijnen	<input type="checkbox"/>	<input type="checkbox"/>	<input type="checkbox"/>	<input type="checkbox"/>
- Overgordijnen	<input type="checkbox"/>	<input type="checkbox"/>	<input type="checkbox"/>	<input type="checkbox"/>
- Vitrages	<input type="checkbox"/>	<input type="checkbox"/>	<input type="checkbox"/>	<input type="checkbox"/>
- Rolgordijnen	<input type="checkbox"/>	<input type="checkbox"/>	<input type="checkbox"/>	<input type="checkbox"/>
- Lamellen	<input type="checkbox"/>	<input type="checkbox"/>	<input type="checkbox"/>	<input type="checkbox"/>
- Jaloezieën	<input type="checkbox"/>	<input type="checkbox"/>	<input type="checkbox"/>	<input type="checkbox"/>
- (Losse) horren/rolhorren	<input type="checkbox"/>	<input type="checkbox"/>	<input type="checkbox"/>	<input type="checkbox"/>
-	<input type="checkbox"/>	<input type="checkbox"/>	<input type="checkbox"/>	<input type="checkbox"/>
-	<input type="checkbox"/>	<input type="checkbox"/>	<input type="checkbox"/>	<input type="checkbox"/>
Vloerdecoratie, te weten:				
- Vloerbedekking	<input type="checkbox"/>	<input type="checkbox"/>	<input type="checkbox"/>	<input type="checkbox"/>
- Parketvloer	<input type="checkbox"/>	<input type="checkbox"/>	<input type="checkbox"/>	<input type="checkbox"/>
- Houten vloer(delen)	<input type="checkbox"/>	<input type="checkbox"/>	<input type="checkbox"/>	<input type="checkbox"/>
- Laminaat	<input type="checkbox"/>	<input type="checkbox"/>	<input type="checkbox"/>	<input type="checkbox"/>
- Plavuizen	<input type="checkbox"/>	<input type="checkbox"/>	<input type="checkbox"/>	<input type="checkbox"/>
-	<input type="checkbox"/>	<input type="checkbox"/>	<input type="checkbox"/>	<input type="checkbox"/>
-	<input type="checkbox"/>	<input type="checkbox"/>	<input type="checkbox"/>	<input type="checkbox"/>
(Voorzet) openhaard met toebehoren	<input type="checkbox"/>	<input type="checkbox"/>	<input type="checkbox"/>	<input type="checkbox"/>
Allesbrander	<input type="checkbox"/>	<input type="checkbox"/>	<input type="checkbox"/>	<input type="checkbox"/>
Houtkachel	<input type="checkbox"/>	<input type="checkbox"/>	<input type="checkbox"/>	<input type="checkbox"/>
(Gas)kachels	<input type="checkbox"/>	<input type="checkbox"/>	<input type="checkbox"/>	<input type="checkbox"/>

	Blijft achter	Gaat mee	Kan worden overgenomen	n.v.t.
Designradiator(en)	<input type="checkbox"/>	<input type="checkbox"/>	<input type="checkbox"/>	<input type="checkbox"/>
Radiatorafwerking	<input type="checkbox"/>	<input type="checkbox"/>	<input type="checkbox"/>	<input type="checkbox"/>
Overig, te weten:				
- Spiegelwanden	<input type="checkbox"/>	<input type="checkbox"/>	<input type="checkbox"/>	<input type="checkbox"/>
- Schilderij ophangstelsysteem	<input type="checkbox"/>	<input type="checkbox"/>	<input type="checkbox"/>	<input type="checkbox"/>
-	<input type="checkbox"/>	<input type="checkbox"/>	<input type="checkbox"/>	<input type="checkbox"/>
-	<input type="checkbox"/>	<input type="checkbox"/>	<input type="checkbox"/>	<input type="checkbox"/>
<i>Keuken</i>				
Keukenblok (met bovenkasten)	<input type="checkbox"/>	<input type="checkbox"/>	<input type="checkbox"/>	<input type="checkbox"/>
Keuken (inbouw)apparatuur, te weten:				
- Kookplaat	<input type="checkbox"/>	<input type="checkbox"/>	<input type="checkbox"/>	<input type="checkbox"/>
- (Gas)fornuis	<input type="checkbox"/>	<input type="checkbox"/>	<input type="checkbox"/>	<input type="checkbox"/>
- Afzuigkap	<input type="checkbox"/>	<input type="checkbox"/>	<input type="checkbox"/>	<input type="checkbox"/>
- Magnetron	<input type="checkbox"/>	<input type="checkbox"/>	<input type="checkbox"/>	<input type="checkbox"/>
- Oven	<input type="checkbox"/>	<input type="checkbox"/>	<input type="checkbox"/>	<input type="checkbox"/>
- Combi-oven/combimagnetron	<input type="checkbox"/>	<input type="checkbox"/>	<input type="checkbox"/>	<input type="checkbox"/>
- Koelkast	<input type="checkbox"/>	<input type="checkbox"/>	<input type="checkbox"/>	<input type="checkbox"/>
- Vriezer	<input type="checkbox"/>	<input type="checkbox"/>	<input type="checkbox"/>	<input type="checkbox"/>
- Koel-vriescombinatie	<input type="checkbox"/>	<input type="checkbox"/>	<input type="checkbox"/>	<input type="checkbox"/>
- Vaatwasser	<input type="checkbox"/>	<input type="checkbox"/>	<input type="checkbox"/>	<input type="checkbox"/>
- Quooker	<input type="checkbox"/>	<input type="checkbox"/>	<input type="checkbox"/>	<input type="checkbox"/>
- Koffiezetapparaat	<input type="checkbox"/>	<input type="checkbox"/>	<input type="checkbox"/>	<input type="checkbox"/>
-	<input type="checkbox"/>	<input type="checkbox"/>	<input type="checkbox"/>	<input type="checkbox"/>
-	<input type="checkbox"/>	<input type="checkbox"/>	<input type="checkbox"/>	<input type="checkbox"/>
Keukenaccessoires, te weten:				
-	<input type="checkbox"/>	<input type="checkbox"/>	<input type="checkbox"/>	<input type="checkbox"/>
-	<input type="checkbox"/>	<input type="checkbox"/>	<input type="checkbox"/>	<input type="checkbox"/>
<i>Sanitair/sauna</i>				
Toilet met de volgende toebehoren:				
- Toilet	<input type="checkbox"/>	<input type="checkbox"/>	<input type="checkbox"/>	<input type="checkbox"/>
- Toilethouder	<input type="checkbox"/>	<input type="checkbox"/>	<input type="checkbox"/>	<input type="checkbox"/>
- Toiletborstel(houder)	<input type="checkbox"/>	<input type="checkbox"/>	<input type="checkbox"/>	<input type="checkbox"/>
- Fontein	<input type="checkbox"/>	<input type="checkbox"/>	<input type="checkbox"/>	<input type="checkbox"/>
-	<input type="checkbox"/>	<input type="checkbox"/>	<input type="checkbox"/>	<input type="checkbox"/>
-	<input type="checkbox"/>	<input type="checkbox"/>	<input type="checkbox"/>	<input type="checkbox"/>
Badkamer met de volgende toebehoren:				
- Ligbad	<input type="checkbox"/>	<input type="checkbox"/>	<input type="checkbox"/>	<input type="checkbox"/>
- Jacuzzi/whirlpool	<input type="checkbox"/>	<input type="checkbox"/>	<input type="checkbox"/>	<input type="checkbox"/>
- Douche (cabine/scherm)	<input type="checkbox"/>	<input type="checkbox"/>	<input type="checkbox"/>	<input type="checkbox"/>
- Stoomdouche (cabine)	<input type="checkbox"/>	<input type="checkbox"/>	<input type="checkbox"/>	<input type="checkbox"/>

	Blijft achter	Gaat mee	Kan worden overgenomen	n.v.t.
- Wastafel	<input type="checkbox"/>	<input type="checkbox"/>	<input type="checkbox"/>	<input type="checkbox"/>
- Wastafelmeubel	<input type="checkbox"/>	<input type="checkbox"/>	<input type="checkbox"/>	<input type="checkbox"/>
- Planchet	<input type="checkbox"/>	<input type="checkbox"/>	<input type="checkbox"/>	<input type="checkbox"/>
- Toiletkast	<input type="checkbox"/>	<input type="checkbox"/>	<input type="checkbox"/>	<input type="checkbox"/>
- Toilet	<input type="checkbox"/>	<input type="checkbox"/>	<input type="checkbox"/>	<input type="checkbox"/>
- Toilettrolhouder	<input type="checkbox"/>	<input type="checkbox"/>	<input type="checkbox"/>	<input type="checkbox"/>
- Toiletborstel(houder)	<input type="checkbox"/>	<input type="checkbox"/>	<input type="checkbox"/>	<input type="checkbox"/>
-	<input type="checkbox"/>	<input type="checkbox"/>	<input type="checkbox"/>	<input type="checkbox"/>
-	<input type="checkbox"/>	<input type="checkbox"/>	<input type="checkbox"/>	<input type="checkbox"/>
Sauna met toebehoren	<input type="checkbox"/>	<input type="checkbox"/>	<input type="checkbox"/>	<input type="checkbox"/>
	<input type="checkbox"/>	<input type="checkbox"/>	<input type="checkbox"/>	<input type="checkbox"/>
<i>Exterieur/installaties/veiligheid/energiebesparing</i>				
Schotel/antenne	<input type="checkbox"/>	<input type="checkbox"/>	<input type="checkbox"/>	<input type="checkbox"/>
Brievenbus	<input type="checkbox"/>	<input type="checkbox"/>	<input type="checkbox"/>	<input type="checkbox"/>
(Voordeur)bel	<input type="checkbox"/>	<input type="checkbox"/>	<input type="checkbox"/>	<input type="checkbox"/>
Alarminstallatie	<input type="checkbox"/>	<input type="checkbox"/>	<input type="checkbox"/>	<input type="checkbox"/>
(Veiligheids)sloten en overige inbraakpreventie	<input type="checkbox"/>	<input type="checkbox"/>	<input type="checkbox"/>	<input type="checkbox"/>
Rookmelders	<input type="checkbox"/>	<input type="checkbox"/>	<input type="checkbox"/>	<input type="checkbox"/>
Screens/rolluiken	<input type="checkbox"/>	<input type="checkbox"/>	<input type="checkbox"/>	<input type="checkbox"/>
CV met toebehoren	<input type="checkbox"/>	<input type="checkbox"/>	<input type="checkbox"/>	<input type="checkbox"/>
(Klok)thermostaat	<input type="checkbox"/>	<input type="checkbox"/>	<input type="checkbox"/>	<input type="checkbox"/>
Warmwatervoorziening, te weten:				
- Via CV-installatie	<input type="checkbox"/>	<input type="checkbox"/>	<input type="checkbox"/>	<input type="checkbox"/>
- Boiler	<input type="checkbox"/>	<input type="checkbox"/>	<input type="checkbox"/>	<input type="checkbox"/>
- Close-in boiler	<input type="checkbox"/>	<input type="checkbox"/>	<input type="checkbox"/>	<input type="checkbox"/>
- Geiser	<input type="checkbox"/>	<input type="checkbox"/>	<input type="checkbox"/>	<input type="checkbox"/>
-	<input type="checkbox"/>	<input type="checkbox"/>	<input type="checkbox"/>	<input type="checkbox"/>
-	<input type="checkbox"/>	<input type="checkbox"/>	<input type="checkbox"/>	<input type="checkbox"/>
Mechanische ventilatie	<input type="checkbox"/>	<input type="checkbox"/>	<input type="checkbox"/>	<input type="checkbox"/>
Luchtbehandeling	<input type="checkbox"/>	<input type="checkbox"/>	<input type="checkbox"/>	<input type="checkbox"/>
Airconditioning met toebehoren (aantal:)	<input type="checkbox"/>	<input type="checkbox"/>	<input type="checkbox"/>	<input type="checkbox"/>
Isolatievoorzieningen (voorzetramen/radiatorfolie etc.), te weten:				
-	<input type="checkbox"/>	<input type="checkbox"/>	<input type="checkbox"/>	<input type="checkbox"/>
-	<input type="checkbox"/>	<input type="checkbox"/>	<input type="checkbox"/>	<input type="checkbox"/>
Telefoonaansluiting/internetaansluiting	<input type="checkbox"/>	<input type="checkbox"/>	<input type="checkbox"/>	<input type="checkbox"/>
Veiligheidsschakelaar wasautomaat	<input type="checkbox"/>	<input type="checkbox"/>	<input type="checkbox"/>	<input type="checkbox"/>
Waterslot wasautomaat	<input type="checkbox"/>	<input type="checkbox"/>	<input type="checkbox"/>	<input type="checkbox"/>
Zonnepanelen	<input type="checkbox"/>	<input type="checkbox"/>	<input type="checkbox"/>	<input type="checkbox"/>
	<input type="checkbox"/>	<input type="checkbox"/>	<input type="checkbox"/>	<input type="checkbox"/>
	<input type="checkbox"/>	<input type="checkbox"/>	<input type="checkbox"/>	<input type="checkbox"/>



MAKELAARDIJ

	Blijft achter	Gaat mee	Kan worden overgenomen	n.v.t.
Tuin				
<i>Inrichting</i>				
Tuinaanleg/bestrating	<input type="checkbox"/>	<input type="checkbox"/>	<input type="checkbox"/>	<input type="checkbox"/>
Beplanting	<input type="checkbox"/>	<input type="checkbox"/>	<input type="checkbox"/>	<input type="checkbox"/>
	<input type="checkbox"/>	<input type="checkbox"/>	<input type="checkbox"/>	<input type="checkbox"/>
<i>Verlichting/installaties</i>				
Buitenverlichting	<input type="checkbox"/>	<input type="checkbox"/>	<input type="checkbox"/>	<input type="checkbox"/>
Tijd- of schemerschakelaar/bewegingsmelder	<input type="checkbox"/>	<input type="checkbox"/>	<input type="checkbox"/>	<input type="checkbox"/>
	<input type="checkbox"/>	<input type="checkbox"/>	<input type="checkbox"/>	<input type="checkbox"/>
<i>Bebouwing</i>				
Tuinhuis/buitenberging	<input type="checkbox"/>	<input type="checkbox"/>	<input type="checkbox"/>	<input type="checkbox"/>
Kasten/werkbank in tuinhuis/berging	<input type="checkbox"/>	<input type="checkbox"/>	<input type="checkbox"/>	<input type="checkbox"/>
(Broei)kas	<input type="checkbox"/>	<input type="checkbox"/>	<input type="checkbox"/>	<input type="checkbox"/>
	<input type="checkbox"/>	<input type="checkbox"/>	<input type="checkbox"/>	<input type="checkbox"/>
	<input type="checkbox"/>	<input type="checkbox"/>	<input type="checkbox"/>	<input type="checkbox"/>
Overig				
Overige tuin, te weten:				
- (Sier)hek	<input type="checkbox"/>	<input type="checkbox"/>	<input type="checkbox"/>	<input type="checkbox"/>
- Vlaggenmast(houder)	<input type="checkbox"/>	<input type="checkbox"/>	<input type="checkbox"/>	<input type="checkbox"/>
-	<input type="checkbox"/>	<input type="checkbox"/>	<input type="checkbox"/>	<input type="checkbox"/>
-	<input type="checkbox"/>	<input type="checkbox"/>	<input type="checkbox"/>	<input type="checkbox"/>
Overig				
Zijn er zaken die geen eigendom zijn van verkoper omdat er sprake is van een leasecontract. Zo ja, neemt verkoper de zaak mee of moet het betreffende contract worden overgenomen?	Ja	Nee	Gaat mee	Moet worden overgenomen
CV/geiser/boiler	<input type="checkbox"/>	<input type="checkbox"/>	<input type="checkbox"/>	<input type="checkbox"/>
Keuken/tuin/kozijnen	<input type="checkbox"/>	<input type="checkbox"/>	<input type="checkbox"/>	<input type="checkbox"/>
Intelligente thermostaten e.d.	<input type="checkbox"/>	<input type="checkbox"/>	<input type="checkbox"/>	<input type="checkbox"/>
Stadsverwarming	<input type="checkbox"/>	<input type="checkbox"/>	<input type="checkbox"/>	<input type="checkbox"/>
Zonnepanelen	<input type="checkbox"/>	<input type="checkbox"/>	<input type="checkbox"/>	<input type="checkbox"/>
	<input type="checkbox"/>	<input type="checkbox"/>	<input type="checkbox"/>	<input type="checkbox"/>
	<input type="checkbox"/>	<input type="checkbox"/>	<input type="checkbox"/>	<input type="checkbox"/>
Bijlage(n) over te nemen contracten:				
-				
-				



MAKELAARDIJ

Over Hof van Delft Makelaardij

Het kantoor is door mijn vader, Dick Boonstoppel, in 1980 opgericht, daarvoor is hij al heel wat jaren actief geweest op de onroerend goed markt in Delft en omstreken. In 2009 heb ik, Aram Boonstoppel, het kantoor overgenomen en zet met veel plezier en enthousiasme de zaak voort.

Inmiddels is ons kantoor gevestigd aan de Wateringsevest 26 B (tegenover de Watertoren) te Delft, dit is op de rand van de historisch binnenstad en de prachtige wijk Hof van Delft. Een locatie waar nog veel staat te gebeuren de komende jaren, en daardoor staan we midden in de markt en zitten bovenop alles wat er gebeurt.

Persoonlijk:

Een klein en enthousiast team. Wij zijn allemaal op de hoogte van en bekend met de inhoud van alle lopende dossiers.

Betrouwbaar:

Hof van Delft Makelaardij bestaat al meer dan 30 jaar en gedurende deze tijd vertrouwden veel klanten meer dan eens ons de begeleiding van de aan- en/of verkoop van hun woning toe.

Tijdens het aan- en/of verkoopproces staat bij ons het belang de klant huizenhoog voorop.

Ook voor taxaties is Hof van Delft makelaardij een betrouwbaar adres.

Deskundig:

Met ruim 40 jaar ervaring in de makelaardij en onze jaarlijks verplichte educatie weten wij wat er in Delft en op de huizen markt speelt.

Service gericht:

Wij onderzoeken alle mogelijke aspecten op juridisch- en financieelgebied, de omgeving enzovoorts, die van invloed kunnen zijn op de beslissing met betrekking tot de koop of verkoop van de woning. Hierover geven een eerlijk advies.

Naast de gebruikelijke kantooruren zijn wij ook 's-avonds en op zaterdag op afspraak beschikbaar.

NVM:

De grootste makelaarsvereniging van Nederland, met ruim 4000 leden, aangesloten bij de Geschillencommissie makelaardij. Continue controle op onze dienstverlening met het NVM

Klanttevredenheidsonderzoek.

En natuurlijk uitgebreide presentatie van ons woningaanbod op Funda.nl

Betrouwbaar, deskundig en servicegericht. Zoekt u dit in uw makelaar, neem dan contact met ons op.



MAKELAARDIJ

Bezichtigingsverslag voor aankoop van een woning

Wanneer u opzoek gaat naar een woning en verschillende woningen bezichtigd, is het wellicht handig om een aantal kenmerken te noteren om de woningen goed met elkaar te kunnen vergelijken.

Hoe meer huizen u ziet, hoe sneller u echter ook de kenmerken van de woningen door elkaar haalt. Vandaar dit bezichtigingsverslag. U kunt het alleen invullen of samen met uw NVM-makelaar.

Beschouw het als een handige geheugensteun.

Adres woning:

Bouwjaar:

Type woning:

Datum bezoek:

Mijn eerste indruk:

De pluspunten van de woning:

De minpunten van de woning:

Omcirkel wat voor de woning van toepassing is!

Er is: wel / geen bouwkundig rapport aanwezig.

Het onderhoud van de woning is: goed / matig / slecht.

Toelichting en eventuele aandachtspunten:

Het onderhoud van de schuur is: goed / matig / slecht.

Toelichting en eventuele aandachtspunten:



MAKELAARDIJ

Het onderhoud van de garage is: goed / matig / slecht.

Toelichting en eventuele aandachtspunten:

Mijn indruk van de tuin/balkon is: goed / matig / slecht.

Toelichting en eventuele aandachtspunten:

De ligging van de woning is: goed / matig / slecht.

Toelichting en eventuele aandachtspunten:

De vraagprijs is: redelijk / goed / hoog in verhouding tot de kwaliteit van de woning.

Toelichting en eventuele aandachtspunten:

Voorzieningen in de directe omgeving van de woning:

Centrum winkels lagere scholen
middelbare scholen openbaar vervoer sportvoorzieningen
uitgaansgelegenheden

Overige opmerkingen:

We hopen dat u het u helpt bij de beeldvorming over het zojuist bezochte huis. We stellen het zeer op prijs als u uw bevindingen per mail aan ons wilt berichten op info@hofvandelft.nl

Alvast bedankt voor uw medewerking.

Met vriendelijke groet

Hof van Delft Makelaardij