

TE KOOP

Steenhoffstraat 49



Vraagprijs
€ 880.000
kosten koper

WAAR VIND IK WAT?

Omschrijving van de woning	3
Foto's	5
Plattegrond	19
Kenmerken	24
Zakenlijst	27
Huis op de kaart	29
Algemene informatie	30
Bijzondere bepalingen	30
Informatie voor kopers	31

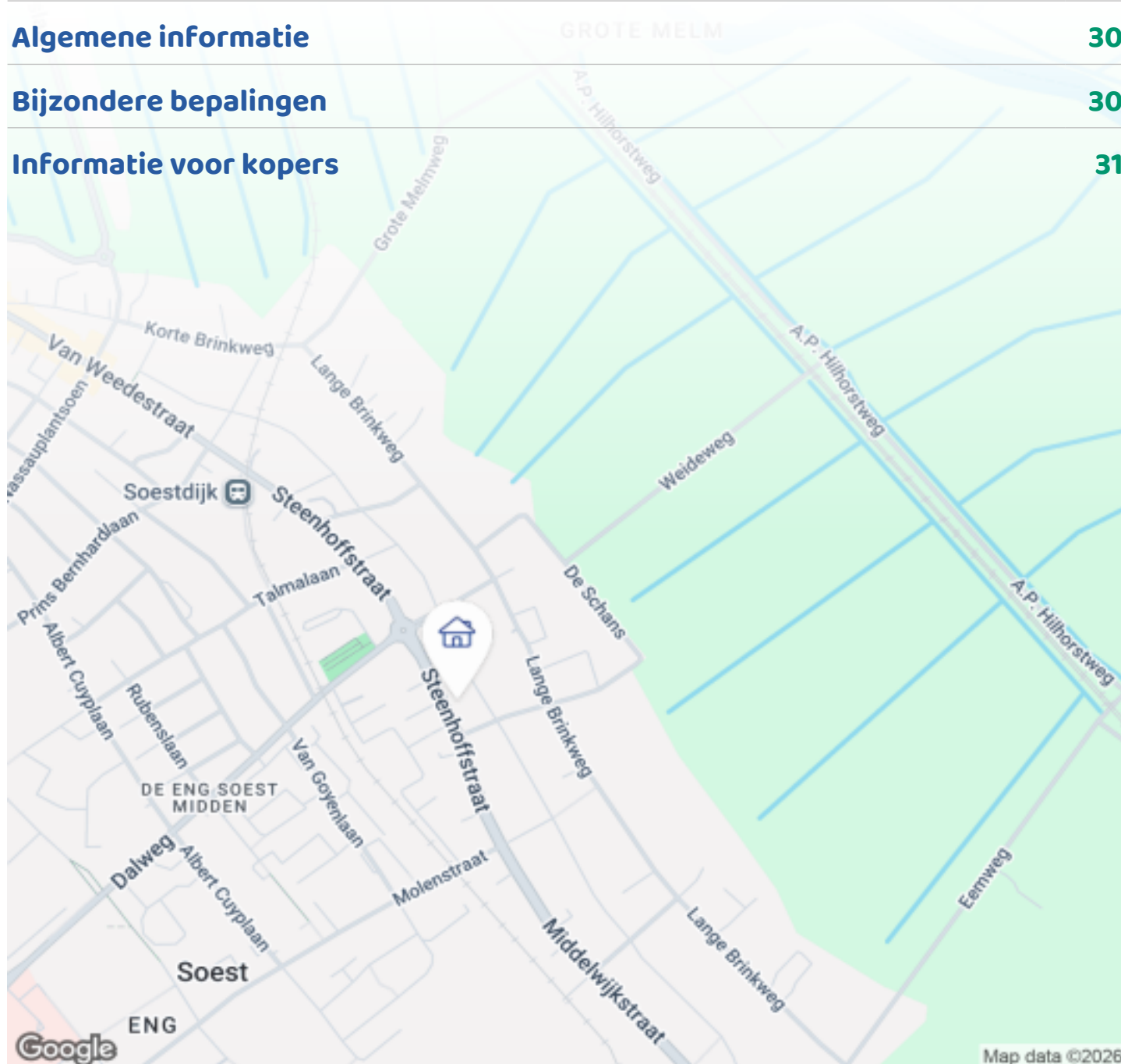

Woningbrochure: Steenhoffstraat 49, Soest

www.makelaarsland.nl | 088 200 2000 | info@makelaarsland.nl

OMSCHRIJVING VAN DE WONING



Zeldzame kans: vrijstaande woning met praktijkruimte, 5 slaapkamers en dakterras in Soest

Bijzonder ruime vrijstaande woning (204 m²) met praktijkruimte, 5 slaapkamers, 2 badkamers en meerdere buitenruimtes

Een vrijstaande woning met zoveel ruimte, privacy én een praktijkruimte met eigen entree komt zelden op de markt. Ontdek de mogelijkheden van dit unieke huis in Soest.

Op een centrale locatie in Soest staat deze modern gestyleerde, onder architectuur gebouwde vrijstaande woning met vier woonlagen, eigen praktijk-/kantoorruimte, twee badkamers, drie toiletten en meerdere terrassen.

Een huis dat uitzonderlijk veel ruimte, privacy en flexibiliteit biedt — ideaal voor grote gezinnen, thuiswerkers en mensen met een praktijk aan huis.



Woningbrochure: Steenhoffstraat 49, Soest

www.makelaarsland.nl | 088 200 2000 | info@makelaarsland.nl

OMSCHRIJVING VAN DE WONING

Dankzij de bouw als dijkwoning heeft het huis een speelse split-level indeling, een volledig souterrain met eigen entree met directe toegang tot de tuin.

Wonen, werken en leven op je eigen manier

Begane grond: Woonkeuken & woonkamer
De lichte woonkeuken aan de voorzijde is het hart van het huis, met toegang tot een zonnig zijterras. Via de split-level bereik je de tuingerichte woonkamer met open haard, schuifpui en balkon met trap naar de tuin. Hier ervaar je rust, privacy en groen — midden in het dorp.

Vijf slaapkamers & twee badkamers

1ste verdieping:
Op de eerste verdieping liggen vier slaapkamers en een badkamer met ligbad.

2e verdieping:
De tweede verdieping is ingericht als royale oudersuite met eigen badkamer, inloopkast en schuifpui naar een privé dakterras. Een heerlijke plek met veel privacy.

Tuinkamer/souterrain:
Souterrain met eigen entree — ideaal voor praktijk, kantoor, of gasten

Het volledig ingerichte souterrain heeft een eigen opgang, veel licht en openslaande deuren naar de tuin. Perfect voor:

- praktijk of kantoor aan huis
- gastenverblijf
- mantelzorg
- samengestelde gezinnen
- atelier, studio of hobbyruimte

Door de indeling is zelfs meerdere wooneenheden mogelijk — toekomstbestendig en flexibel.

Buitenleven op meerdere niveaus
De woning beschikt over een zijterras, balkon, dakterras en een beschutte achtertuin. In de tuin staat een praktische houten schuur (ca. 15 m²), verdeeld in

twee delen voor fietsen, opslag of hobby.

- Praktisch & duurzaam
- 12 zonnepanelen (2022, ca. 4950 kWh)
 - volledig dubbel glas
 - energielabel C
 - glasvezel
 - veel bergruimte
 - gratis parkeren voor de deur

Centrale ligging met alles binnen handbereik
Supermarkt, winkels, restaurants en basisschool liggen op loopafstand. Station Soestdijk (5 min lopen) biedt een directe verbinding met Utrecht. Met de auto ben je snel in Amersfoort, Hilversum, Utrecht en Amsterdam. De groene omgeving — Soesterduinen, Lage Vuursche, Utrechtse Heuvelrug — ligt om de hoek.

Voor wie is dit huis ideaal?

- grote gezinnen
- samengestelde gezinnen
- mensen met praktijk of kantoor aan huis
- thuiswerkers die ruimte en privacy zoeken
- gezinnen die toekomstgericht willen wonen
- liefhebbers van groen én centrale bereikbaarheid

In het kort

Een moderne, ruime en uitzonderlijk flexibele vrijstaande woning op een centrale locatie in Soest. Een huis dat meegroeit met elke levensfase en woonwens.

FOTO'S



Woningbrochure: Steenhoffstraat 49, Soest

www.makelaarsland.nl | 088 200 2000 | info@makelaarsland.nl

FOTO'S

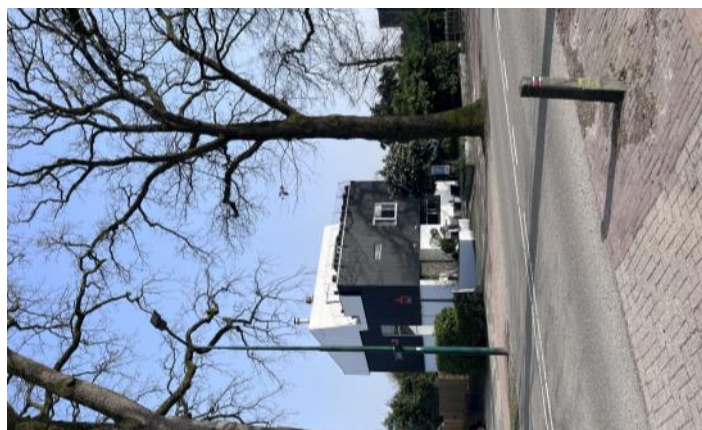

Woningbrochure: Steenhoffstraat 49, Soest

www.makelaarsland.nl | 088 200 2000 | info@makelaarsland.nl



FOTO'S

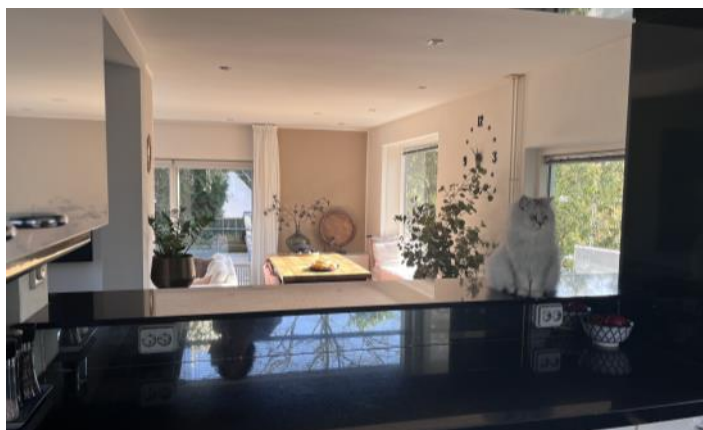
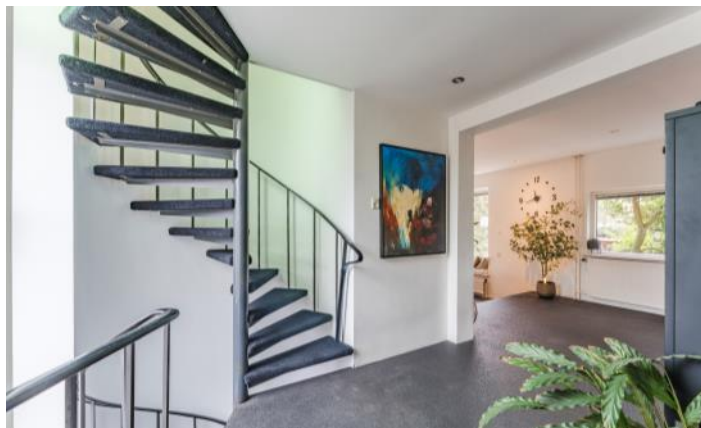

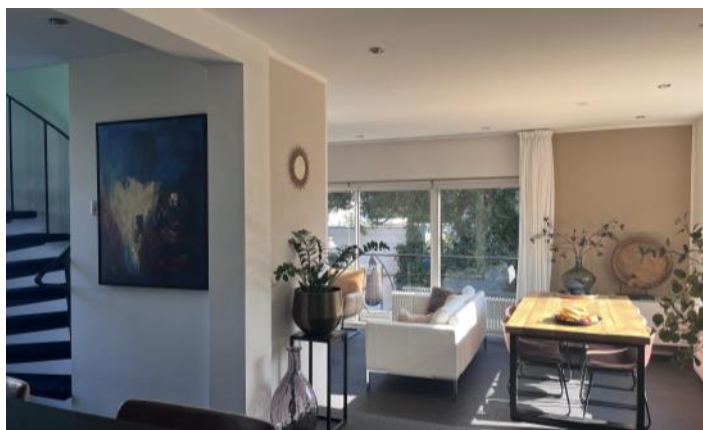

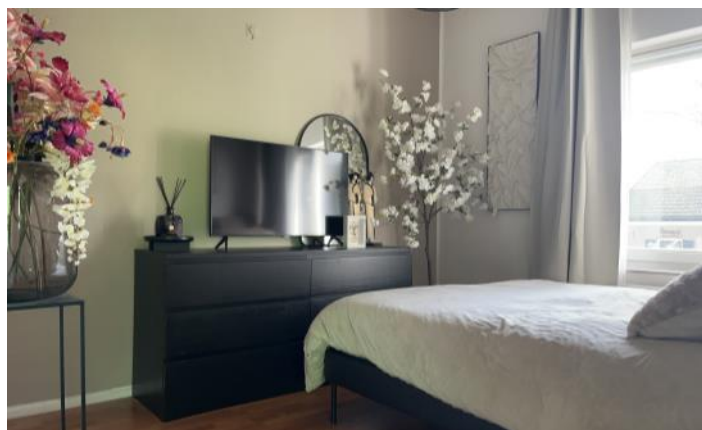
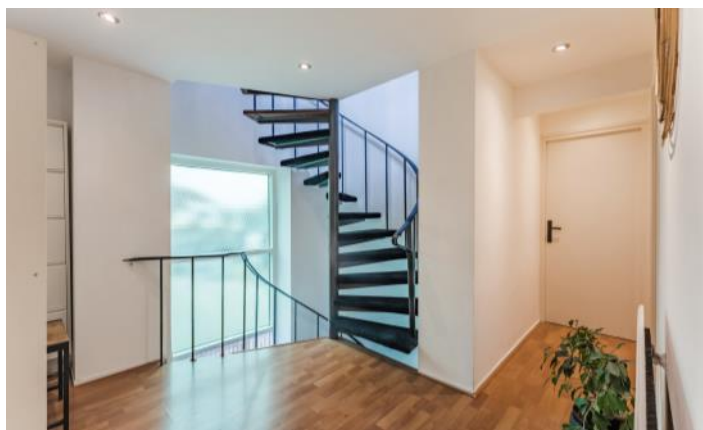

FOTO'S

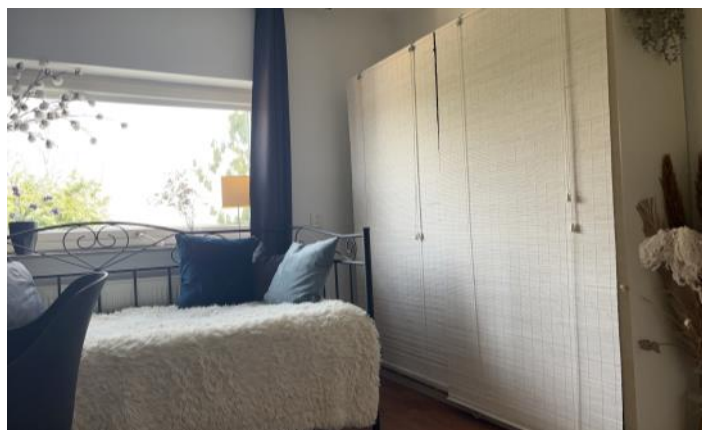
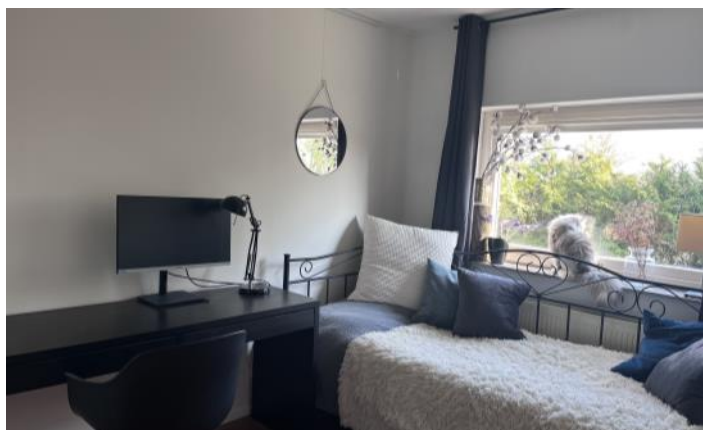

FOTO'S



FOTO'S

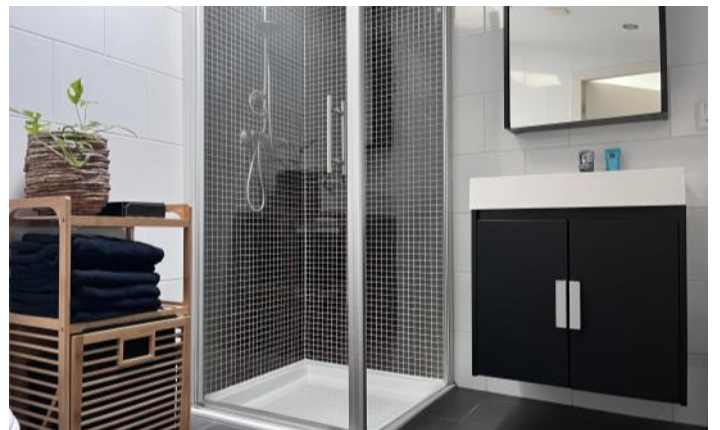

FOTO'S

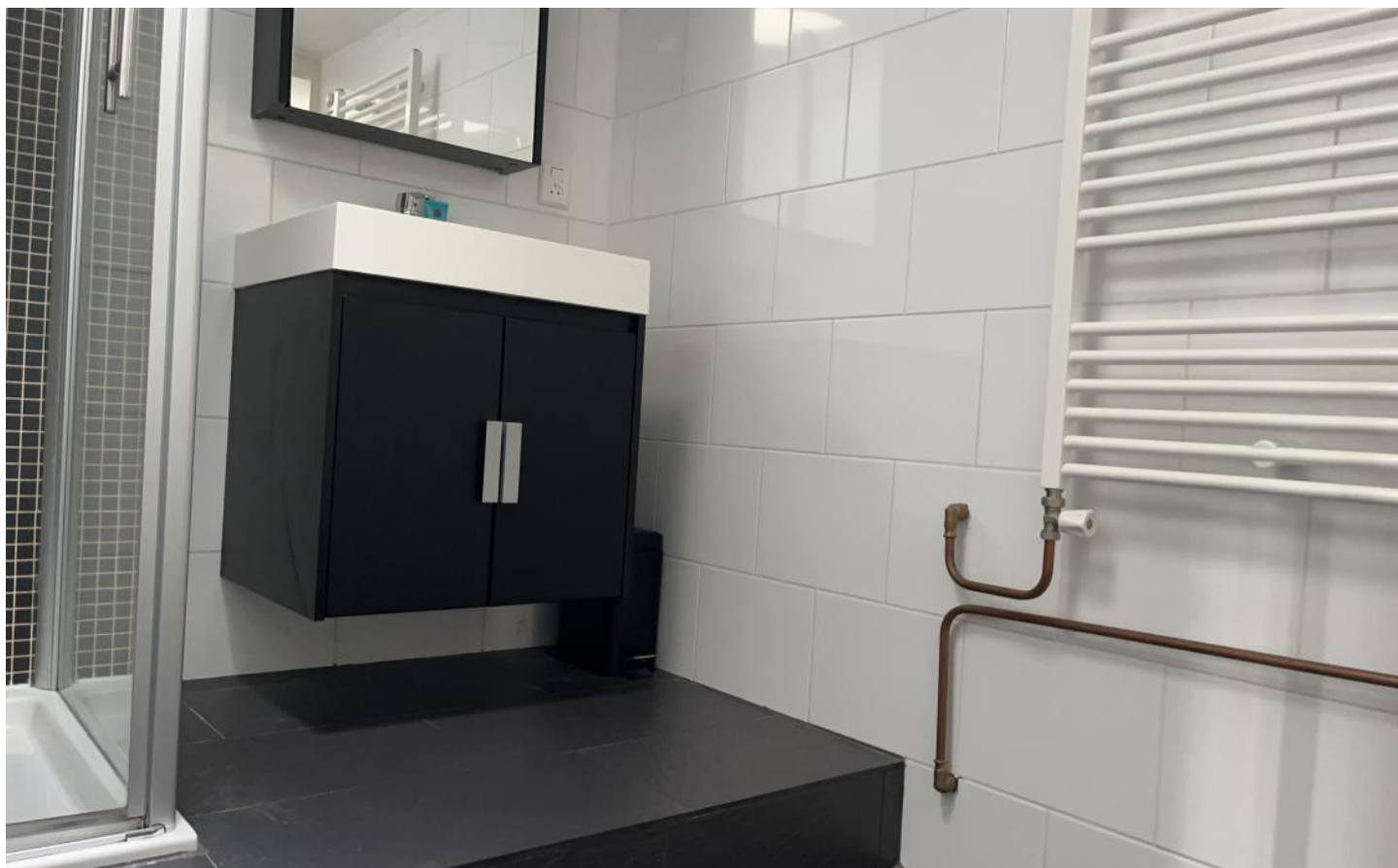

FOTO'S

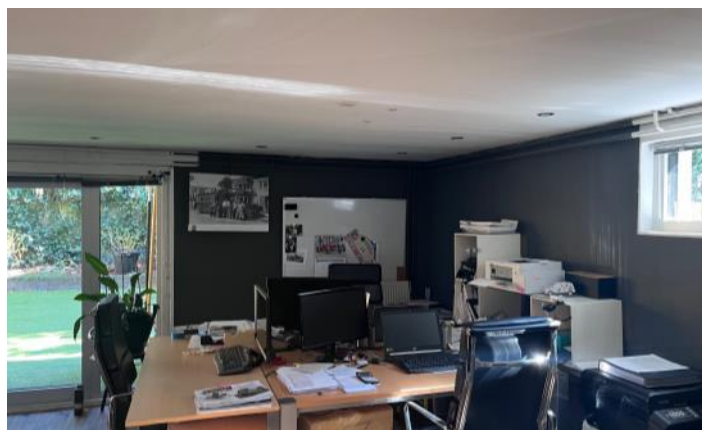
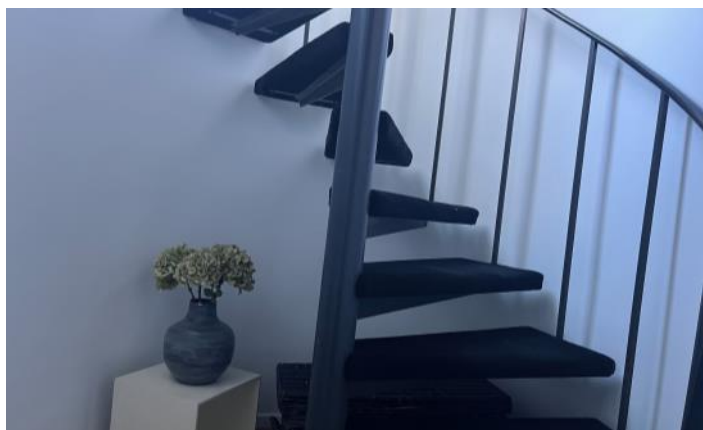

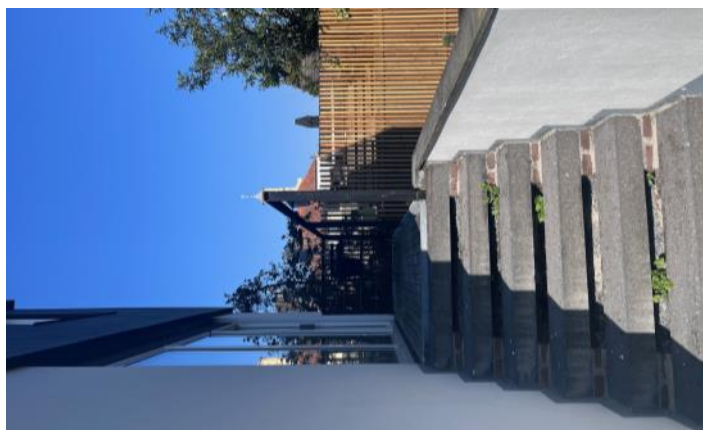

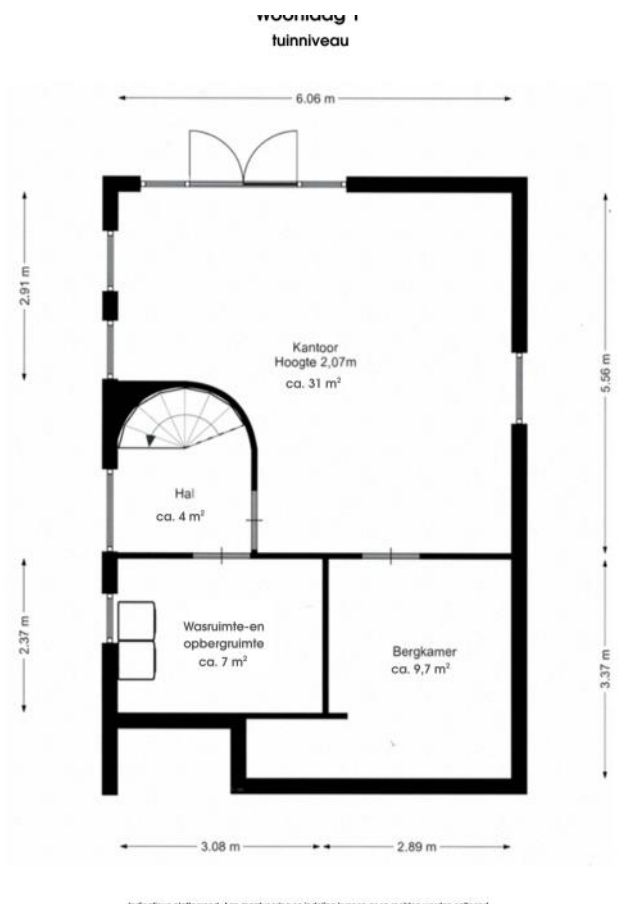

woonruimte 2
woonkamer niveau

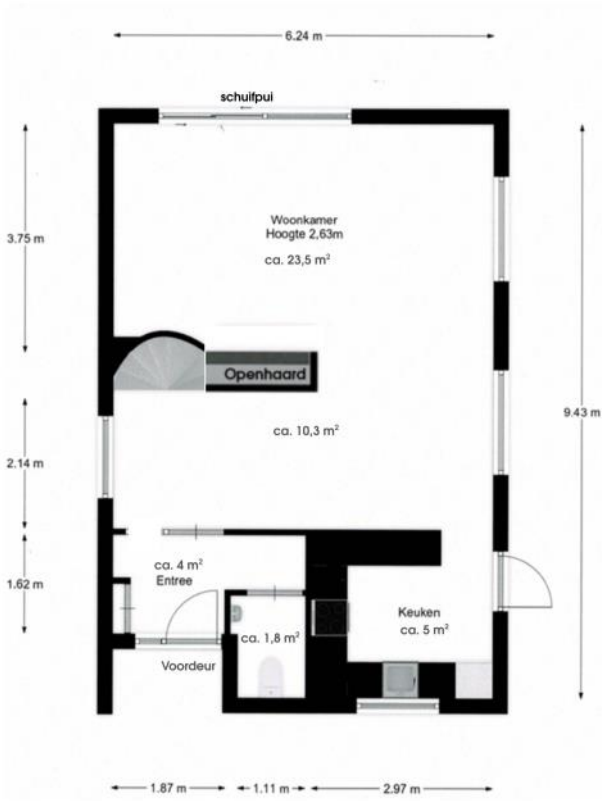

woonruimte 3
slaapkamer niveau

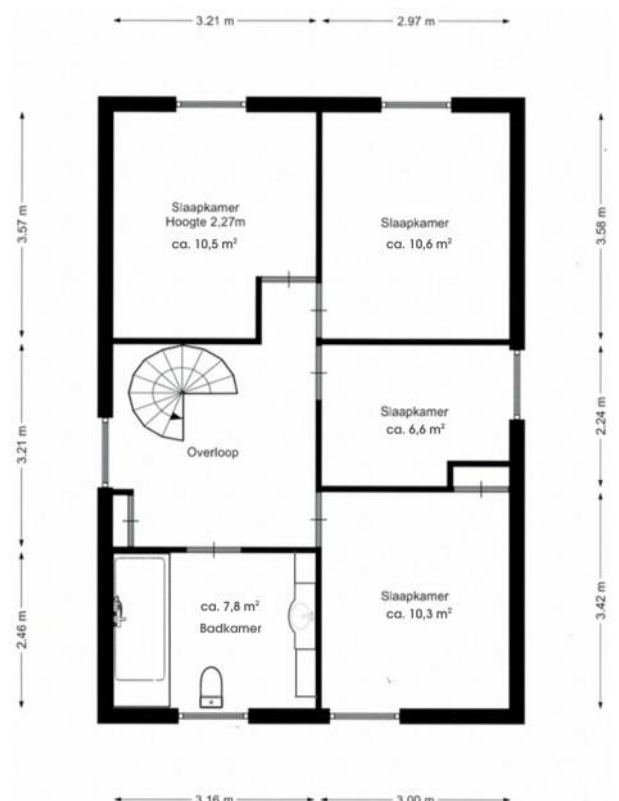

woonruimte 4
dakterras niveau

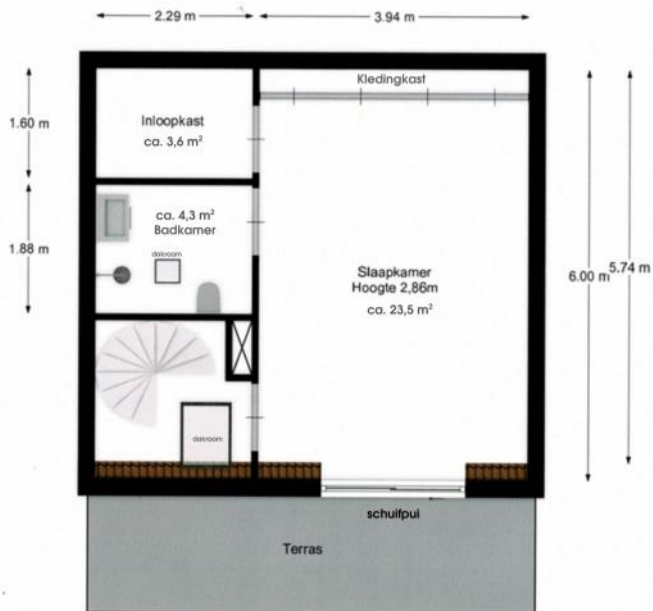

PLATTEGROND

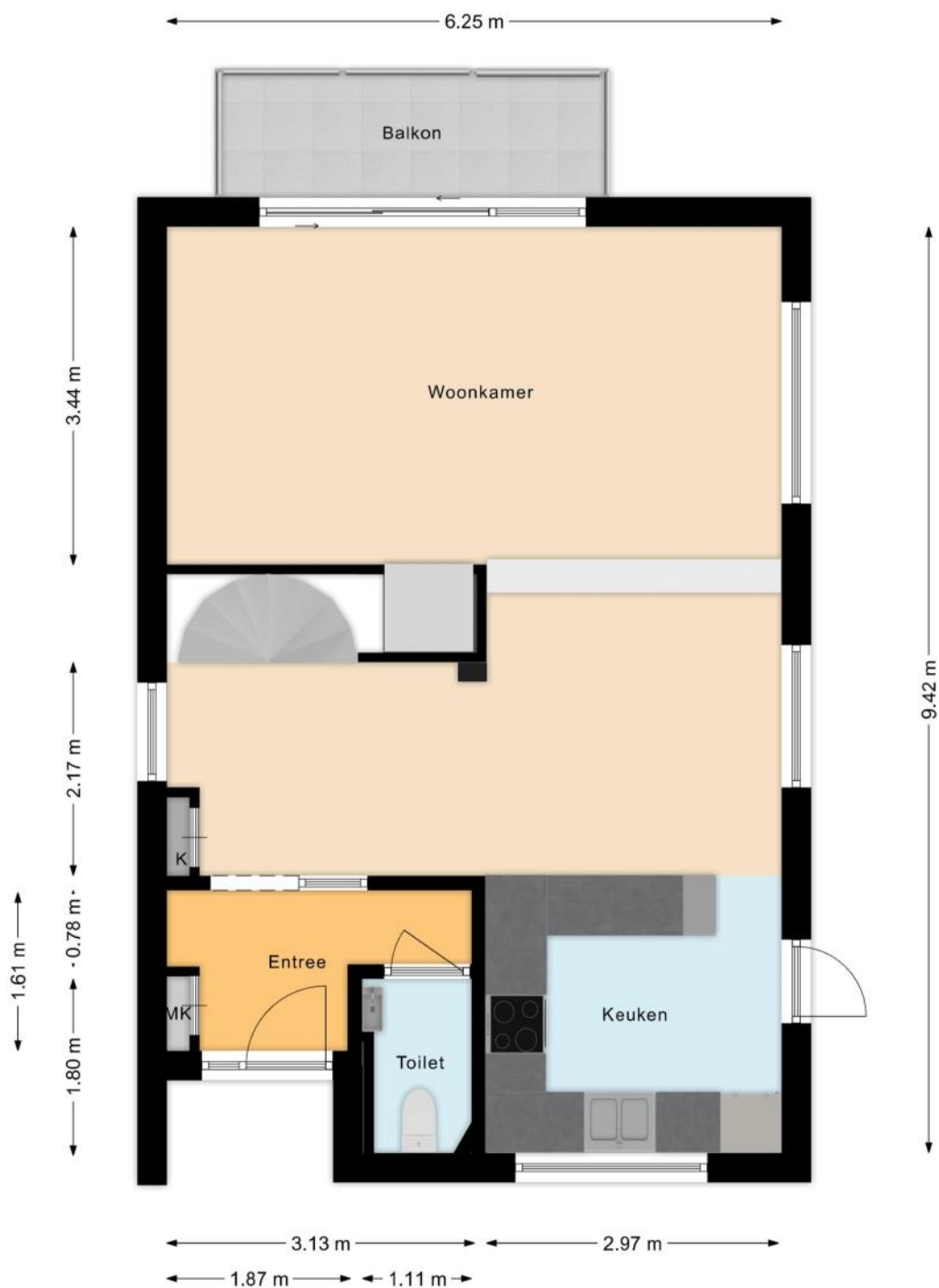

PLATTEGROND

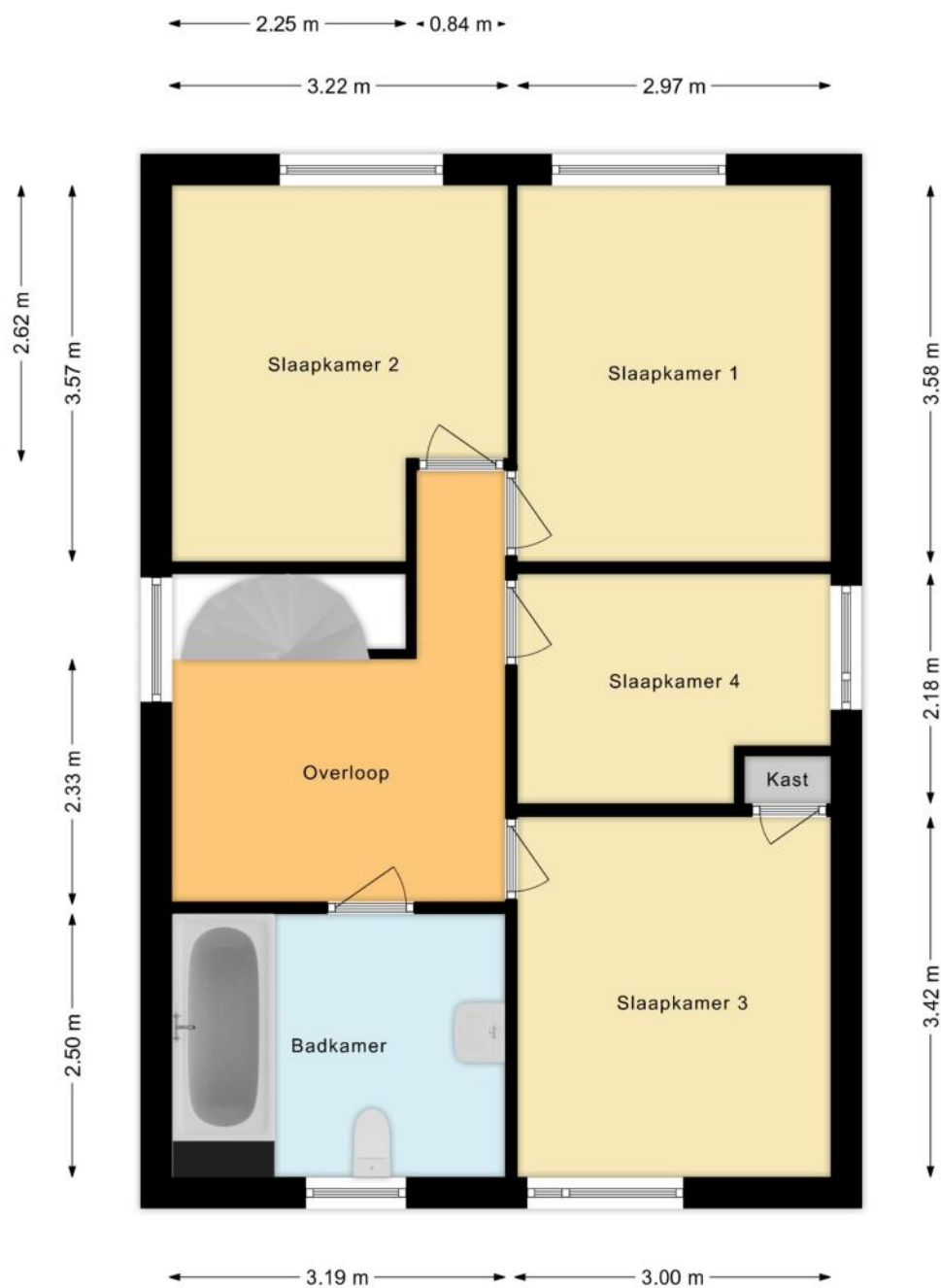

PLATTEGROND

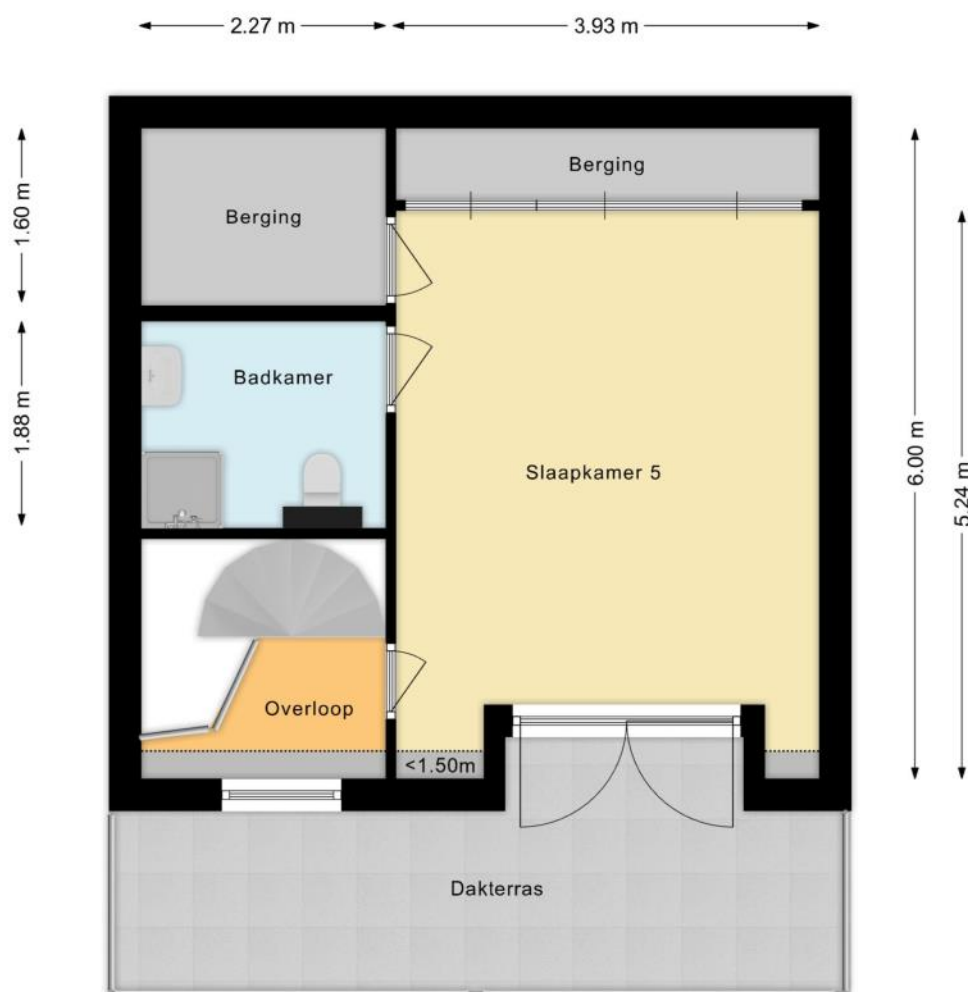

PLATTEGROND

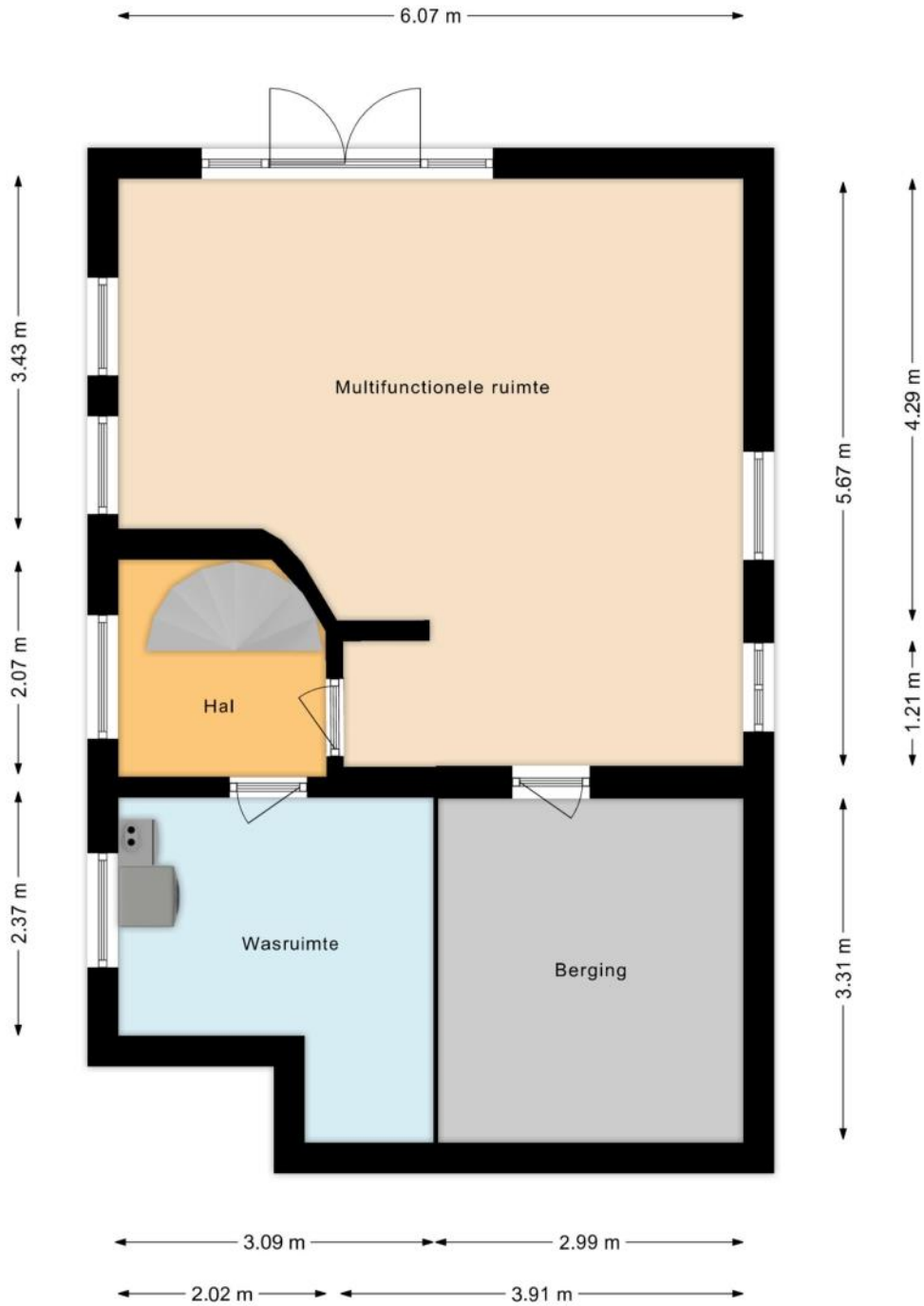

PLATTEGROND

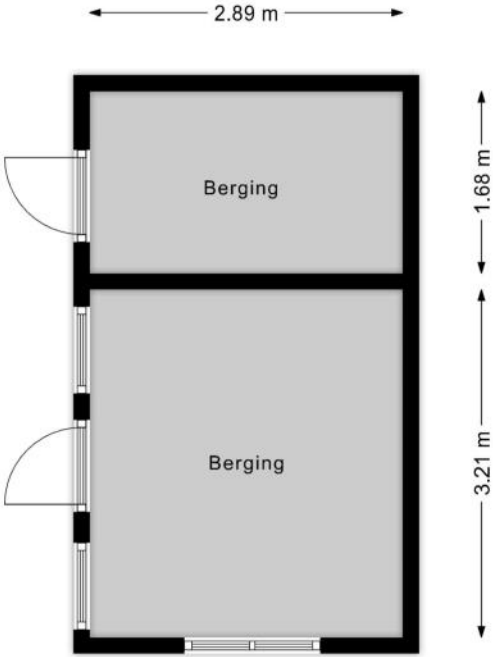

KENMERKEN

Bouw

Soort woonhuis	Eengezinswoning, Vrijstaande woning
Bouwworm	Bestaande bouw
Bouwjaar	1972
Soort dak	Lessenaarsdak
Materiaal dak	Bitumineuze dakbedekking

Oppervlakten en inhoud

Perceeloppervlakte	272 m ²
Inhoud	694 m ³

Gebruiksoppervlakten *

Wonen (= woonoppervlakte)	205 m ²
Gebouwgebonden buitenruimte	18 m ²
Externe bergruimte	14 m ²

* Gebruiksoppervlakten

De getoonde gebruiksoppervlakten zijn berekend conform de in de branche geldende meetinstructie. Deze meetinstructie is bedoeld om een meer eenduidige manier van meten toe te passen voor het geven van een indicatie van de gebruiks -

oppervlakte. De meetinstructie sluit verschillen in meetuitkomsten niet volledig uit, door bijvoorbeeld interpretatieverschillen, afrondingen of beperkingen bij het uitvoeren van de meting.

KENMERKEN

Indeling

Aantal kamers	7 kamers (waarvan 5 slaapkamers)
Aantal badkamers	2 badkamers en 1 apart toilet
Badkamervoorzieningen	Ligbad, 2 toiletten, 2 wastafelmeubels, inloopdouche
Aantal woonlagen	3 woonlagen en een kelder
Voorzieningen	Mechanische ventilatie, TV kabel, Schuifpui, Glasvezel kabel, Zonnepanelen, Natuurlijke ventilatie

Energie

Energielabel	C
Isolatie	Dakisolatie, Muurisolatie, Dubbel glas
Verwarming	Cv-ketel
Warm water	Cv-ketel
Merk/type cv-ketel	Remeha
Bouwjaar cv-ketel	2021
Eigendom cv-ketel	Eigendom

Buitenruimte/omgeving

Ligging	In centrum
Tuin	Achtertuintuin, Voortuin, Zijtuin
Achtertuintuin	98 m ² (8,2m diep en 11,9m breed)
Ligging tuin	Gelegen op het noordoosten, bereikbaar via achterom
Balkon/Dakterras	Dakterras aanwezig

KENMERKEN

Bergruimte

Schuur/berging	Vrijstaand hout
Voorzieningen	Voorzien van elektra

Parkeergelegenheid

Soort parkeergelegenheid	Op eigen terrein
--------------------------	------------------

Kadastrale gegevens

Soest A 4509

Oppervlakte	272 m ²
Eigendomssituatie	Volle eigendom

Bijzonderheden

Er zijn geen bijzonderheden gemeld.

ZAKENLIJST

	Blijft achter	Gaat mee	Ter overname
Losse potten/planten			●
Buitenverlichting	●		
Rookmelder	●		
Zonwering binnen (luxaflex e.d.)	●		
Zonnepanelen	●		
Gordijnrails	●		
Gordijnen woonkamer		●	
Gordijnen overig		●	
Vitrages woonkamer		●	
Vitrages overig		●	
Vloerbedekking/Linoleum	●		
Laminaat	●		
Parket	●		
(Klok)thermostaat	●		
(voorzet)Open haard met toebehoren	●		
Fornuis	●		
Kookplaat	●		
Koelkast	●		
Oven	●		
(combi)Magnetron	●		
Afzuigkap	●		
Vaatwasser	●		
Dimmers	●		
Binnenverlichting	●		
Losse kasten		●	
Boeken-, legplanken		●	

ZAKENLIJST

	Blijft achter	Gaat mee	Ter overname
Wastafelaccessoires	●		
Toiletaccessoires	●		
Badkameraccessoires	●		
Keukenblok (met bovenkasten)	●		
Koel-vriescombinatie		●	
Koffiezetapparaat		●	
Wastafelmeubel	●		
Brievenbus		●	
(Voordeur)bel	●		
(Veiligheids)sloten en overige inbraakpreventie	●		
CV met toebehoren	●		

Overige zaken

De mechanische ventilatie in ouderslaapkamer blijft achter.



Bekijk tijdens de bezichtiging welke roerende zaken uit de lijst achterblijven, mee gaan, of welke ter overname zijn.

HUIS OP DE KAART

Kadastrale kaart

Uw referentie: MLNEXT



0 5 10 15 20 25m

12345	Deze kaart is noordgericht	Schaal 1: 500	
25	Perceelnummer	Kadastrale gemeente Soest	
	Huisnummer	Sectie A	
	Vastgestelde kadastrale grens	Perceel 4509	
	Voorlopige kadastrale grens		
	Administratieve kadastrale grens		
	Bebouwing		

Aan dit uittreksel kunnen geen betrouwbare maten worden ontleend.
De Dienst voor het kadaster en de openbare registers behoudt zich de intellectuele eigendomsrechten voor, waaronder het auteursrecht en het databankenrecht.

ALGEMENE INFORMATIE

Hoe bezichtig ik de woning?

Vraag jouw bezichtiging aan via

- telefoon 088 200 2000
- makelaarsland.nl

De makelaar óf de eigenaar van de woning neemt contact met je op om de bezichtiging in te plannen, wanneer het jullie beiden schikt. Als de eigenaar zelf contact met je opneemt, betekent dit dat de rondleiding ook door de eigenaar zelf wordt gedaan. Neemt de makelaar contact op, dan doet de makelaar ook de rondleiding.

Hoe breng ik een bod uit?

Breng jouw bod uit via:

- telefoon 088 200 2000
- het online biedingsformulier

Ga naar makelaarsland.nl en klik op de button 'doe een bod' bij de woningpresentatie. De makelaar neemt jouw bieding in behandeling en zal telefonisch contact met jou en de verkoper opnemen om nader te overleggen. De verkoper zal jouw voorstel accepteren, een tegenvoorstel uitbrengen of het voorstel afwijzen.

Jouw eigen woning verkopen?

Dat kan dat bij ons op twee manieren. Je doet zelf het één en ander of wij doen alles voor je. (Doe de test, dan weet je wat het beste bij jou past.) Wat je ook kiest, je betaalt gewoon een vast laag tarief en je weet precies waar je aan toe bent. Makkelijk toch?

Ouderdomsclausule

Het is koper bekend dat de onroerende zaak meer dan 25 jaar oud is, wat betekent dat de eisen die aan de bouwkwaliteit gesteld mogen worden aanzienlijk lager liggen dan bij nieuwe woningen. In afwijking van artikel 6.3. van de koopakte komt het geheel of ten dele ontbreken van een of meer eigenschappen van de onroerende zaak voor normaal en bijzonder gebruik en het eventueel anderszins niet-beantwoorden van de zaak aan de overeenkomst voor rekening en risico van koper.

Asbestclausule

In een onroerende zaak, gebouwd vóór 1994, kunnen asbesthoudende stoffen/materialen aanwezig zijn. In het geval deze worden verwijderd dienen door koper die maatregelen en voorzieningen te worden getroffen die de wetgeving voorschrijft. Koper verklaart met deze wetgeving bekend te zijn en vrijwaart verkoper voor alle aansprakelijkheid die uit de aanwezigheid in en / of de verwijdering van asbest uit de desbetreffende onroerende zaak kan voortvloeien.

Gratis hypotheekgesprek

Huis gevonden? Dat is mooi, maar kun je die ook betalen? Wees slim en begin op tijd met het bekijken van jouw financiële mogelijkheden. Wat kun je maximaal lenen en wat past het best bij jou? Bij ING kun je erop vertrouwen dat je altijd passend advies krijgt bij jouw persoonlijke situatie, nu en in de toekomst. Plan gratis en vrijblijvend een oriënterend gesprek in op:

[makelaarsland.nl/hypotheekgesprek](https://www.makelaarsland.nl/hypotheekgesprek)

De Makelaarsland Biedgids

Ken jij de regels tijdens het bieden op een huis? We hebben een biedgids ontwikkeld om transparantie in de woningmarkt te bevorderen en jouw kennis over de regels en wetgeving rondom het (ver)koopproces te vergroten. We hebben alle ontwikkelingen, feiten, regels en uitzonderingen rondom het biedproces helder voor je op een rij gezet, zodat jij weloverwogen keuzes kan maken. Het is je gegund!

[makelaarsland.nl/biedgids](https://www.makelaarsland.nl/biedgids)

INFORMATIE VOOR KOPERS

Koopakte

Na overeenstemming zullen afspraken worden vastgelegd in een koopakte conform het model van de Nederlandse Vereniging van Makelaars (NVM). Vooraf zullen wij het cliëntenonderzoek uitvoeren om de identiteit van de betrokken partijen te verifiëren. Dit is een standaard procedure in het kader van onze wettelijke verplichting als makelaar. Voor woningen in Amsterdam zullen afspraken worden vastgelegd in een koopakte conform het model van de Koninklijke Notariële Beroepsorganisatie. In deze koopakte zullen onder andere de onderstaande bijzonderheden worden opgenomen.

Ontbindende voorwaarden financiering

Ten behoeve van een eventueel opgenomen voorbehoud voor het verkrijgen van een financiering hanteert Makelaarsland een termijn van 7 weken (te rekenen vanaf het moment van bereiken van mondelinge overeenstemming) waarbinnen op grond van deze voorwaarde ontbonden kan worden.

Waarborgsom / bankgarantie

De koopovereenkomst vereist van de koper altijd een waarborgsom of bankgarantie van 10% van de koopsom. De koper krijgt 8 weken (te rekenen vanaf het moment van bereiken van mondelinge overeenstemming) om dit te regelen. Bij geen voorbehoud financiering is deze termijn 4 weken.

Notariskosten

Tenzij anders vermeld is de koper vrij in de notariskeuze. Indien deze notaris kosten in rekening brengt aan verkoper, gelden de volgende maxima: 1. Doorhaling hypotheek. In geval van gehele doorhaling € 200,00 (incl. kadasterkosten per doorhaling). In geval van een gedeeltelijke doorhaling € 250,00 (incl. kadasterkosten per doorhaling). 2. Spoedbetaling € 10,00. 3. Onderzoekskosten en opvragen gegevens € 25,00. Bedragen zijn incl. btw. Alle overige kosten, dan wel meerkosten komen voor rekening van de koper.

Meldingsplicht verkoper

De verkoper heeft een meldingsplicht. De koper mag daarom verwachten dat de informatie die door de verkoper wordt verstrekt, correct is. Er moet altijd melding worden gemaakt van eventuele gebreken en bijzondere omstandigheden.



Jij kiest de notaris. Vraag
van tevoren de kosten
op en voorkom
verrassingen.

Onderzoeksplicht

De koper heeft zijn eigen onderzoeksplicht. Dit betekent dat de koper zelf onderzoek dient te verrichten naar de diverse zaken die van belang zijn bij het nemen van de juiste koopbeslissing. Wij noemen: de bouwtechnische staat van de woning, eventuele rechten en plichten die op de woning (of perceel) rusten (ook wel erfdienstbaarheden of kwalitatieve rechten/plichten genoemd) en milieufactoren, omgevingsfactoren, (toekomstige) bestemmingsplannen enzovoorts. Gezien de complexe materie, met name waar het jouw onderzoeksplicht betreft, raden wij je aan een eigen aankoopmakelaar in te schakelen.

Energie label

Verkoper zal bij de notariële eigendomsoverdracht aan koper een energielabel overhandigen, tenzij anders is afgesproken of indien dit op grond van het besluit energieprestatie een dergelijk label of certificaat niet noodzakelijk is. Voor meer informatie www.rvo.nl.

INFORMATIE VOOR KOPERS

Erfdienstbaarheden

Indien er op de woning of het perceel erfdienstbaarheden, kwalitatieve verplichtingen en/of andere bedingen rusten, gaan ze over op de koper en worden ze als bijlage behorend bij de koopakte, meestal in de vorm van het eigendomsbewijs, ter beschikking gesteld.

Schriftelijkheidsvereiste

Alle door Makelaarsland en verkoper verstrekte informatie moet uitsluitend gezien worden als een uitnodiging tot nader overleg dan wel tot het uitbrengen van een bod. Er is pas sprake van een rechtsgeldige koopovereenkomst als de particuliere verkoper en de particuliere koper de koopovereenkomst hebben ondertekend. Dit vloeit voort uit artikel 7:2 Burgerlijk Wetboek. Een bevestiging van de mondelinge overeenstemming per e-mail of een toegestuurd concept van de koopovereenkomst wordt wettelijk niet gezien als een 'ondertekende koopovereenkomst'.

Voorbehouden

Deze brochure is door Makelaarsland met de meeste zorg samengesteld, onder andere aan de hand van de door de verkoper aan ons verstrekte gegevens. De verkoper kan zelf tekst, foto's en/of documentatie over de woning aan Makelaarsland hebben aangeleverd. Om deze redenen kan Makelaarsland er niet voor in staan dat de inhoud van de verkoopbrochure juist is. Makelaarsland verstrekt geen garanties en aanvaardt geen aansprakelijkheid voor de gegevens in deze brochure. Om dezelfde redenen kan de koper aan de inhoud van de vermelde informatie geen rechten ontlenen en dient zelf onderzoek te plegen naar alle aspecten van de woning die voor hem van belang zijn.