



makelaars
VIJFINKEL TROSZEL

TE KOOP

**ORANJEPARK 73
3311 LP DORDRECHT**

VIJFINKEL.NL

Dream TEAM



De Trossèlletjes

Yes. Dat zijn wij! 8 vakidioten en onze kantoordoggie Bobbie op onze geliefde stek aan de Vriesestraat in hartje centrum Dordrecht. Met liefde voor ons vak, voor de mens én voor de leuke huizen in Dordrecht en omgeving heb je hem hier te pakken: dé enige echte eigen Vijfvinkel woning-brochure. Jouw nieuwe woning is hiermee, nogal letterlijk, binnen handbereik. Spannendddddd. Veel plezier!

Deze brochure is he-le-maal van jou

Natuurlijk denken we aan het milieu, we sparren intern wat af. Minder printen, meer delen. We maken ons er hard voor. En tóch, mag een échte brochure niet ontbreken. Het is kennismaken met, wellicht, de woning van je dromen, het is thuis wegdromen en deze rakker er steeds weer bijpakken. Ennnn het is later nog eens terug kunnen kijken en denken.... Yes, gelukt!

DE WONING

Instapklaar stadsappartement met eigen parkeerplaats én balkon op een toplocatie in het centrum!

KENMERKEN WONING

TYPE WONING

appartement

AANTAL KAMERS

3

WOONOPPERVLAKTE

81 m²

INHOUD

252 m³

BOUWJAAR

1997

BUITENRUIMTE

terras

PARKEREN

parkeerplaats op het binnenterrein

VERWARMING

c.v.-ketel

ISOLATIE

volledig geïsoleerd

VRAAGPRIJS € 375.000 K.K.



ORANJEPARK 73, DORDRECHT

WONEN IN HET CENTRUM MET ALLE VOORZIENINGEN OP LOOPAFSTAND

- comfortabel en instapklaar 3-kamer appartement in een verzorgd complex met lift, eigen parkeerplaats en balkon;
- gelijkvloers wonen met alle voorzieningen binnen handbereik!
- fijne living met veel lichtinval en schuifpui naar het balkon (zuidoost);
- moderne open keuken met complete inrichting en gezellige zitbar;
- twee slaapkamers en een nette, moderne badkamer;
- gelegen op de 1e verdieping;
- eigen berging op de begane grond en afgesloten parkeerplaats op het binnenterrein;
- top ligging midden in het centrum, op loopafstand van o.a. de binnenstad, Merwesteinpark en NS-station;
- woonoppervlak 81 m². Bruto inhoud 252 m³;
- bouwjaar 1997;

Indeling:

Begane grond:

Centrale entree met lift, trappenhuis en toegang tot de bergingen en het afgesloten binnenterrein met eigen parkeerplaats.

Eerste verdieping:

Entree in hal met laminaatvloer en meterkast (voorzien van 5 groepen, aardlek en glasvezelaansluiting). Modern toilet met wandcloset en fonteintje.

Moderne badkamer voorzien van inloopdouche, wastafelmeubel, handdoekradiator en aansluiting voor wasapparatuur.

Ruime slaapkamer met 3-deurs schuifwandkast en pvc vloer.

Tweede slaapkamer, eveneens netjes afgewerkt met pvc vloer en behang als wandafwerking.

Fijne en lichte living met laminaatvloer en spack wandafwerking. Vanuit de woonkamer via een aluminium schuifpui toegang tot het balkon.

Open keuken in hoekopstelling met o.a. een inductiekookplaat, afzuigkap, koel-/vriescombinatie, combi-oven en een 1,5 spoelunit. De gezellige zitbar met krukken blijft achter.

Praktische kast met opstelling van de cv-ketel (Remeha HR, 2017) en mechanische ventilatie-unit.

Balkon:

Gelegen aan de levendige zijde van het complex en voorzien van kunststof vlonderplanken.

Berging:

Eigen berging op de begane grond.

Parkeren:

Eigen afgesloten parkeerplaats op het binnenterrein, bereikbaar via een elektrische toegangspoort met afstandsbediening.

Algemeen:

Vloerafwerking: laminaat en pvc vloeren.

Wandafwerking: spack en behang (gesausd).

Kozijnen/beglazing: hardhouten kozijnen met dubbele beglazing en aluminium schuifpui.

Isolatie: volledig geïsoleerd.

Verwarming: cv-ketel (Remeha HR, 2017, eigendom).

Energielabel: C.

VvE bijdrage: € 209,22 per maand, actieve VvE.



Kadastrale gegevens: gemeente
Dordrecht, sectie K, nummer 9277.

Oplevering: in overleg / kan
desgewenst op korte termijn.



ENTREE COMPLEX EN HAL/TOILET VAN HET APPARTEMENT





Jeroen legt uit

Ik ben Jeroen en ik mag deze woning namens Vijfvinkel Trossèl Makelaars aanbieden. Bekijk de foto's, lees de teksten en verdiep je in alle eigenschappen van het object. En wie weet, misschien wordt dit wel jouw nieuwe (t)huis! We proberen je een zo compleet mogelijk beeld te geven van de buurt en de woning. Wil je toch wat meer info? Bel ons! 078 6139600

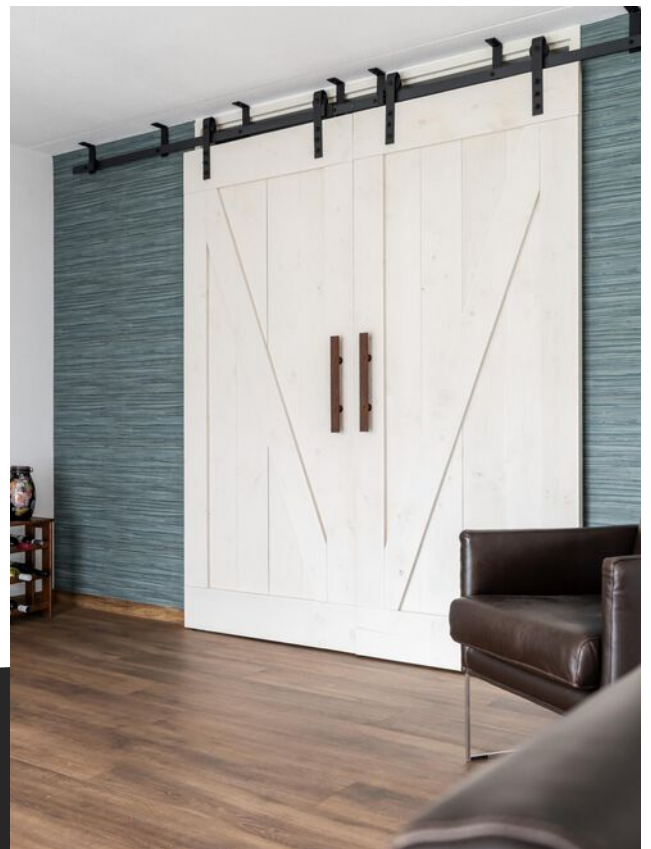



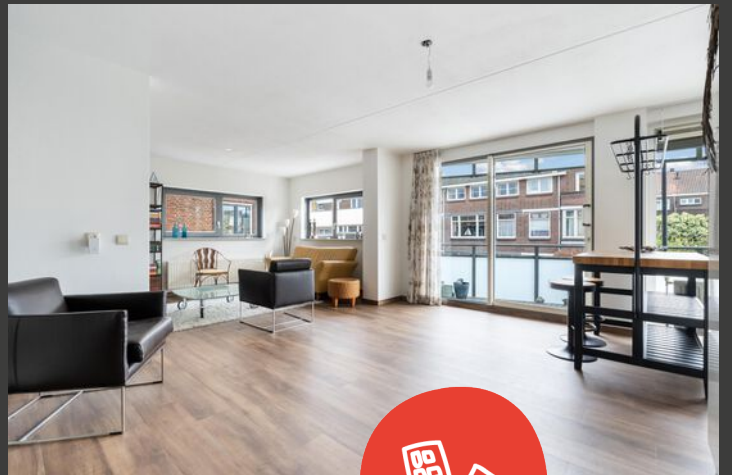



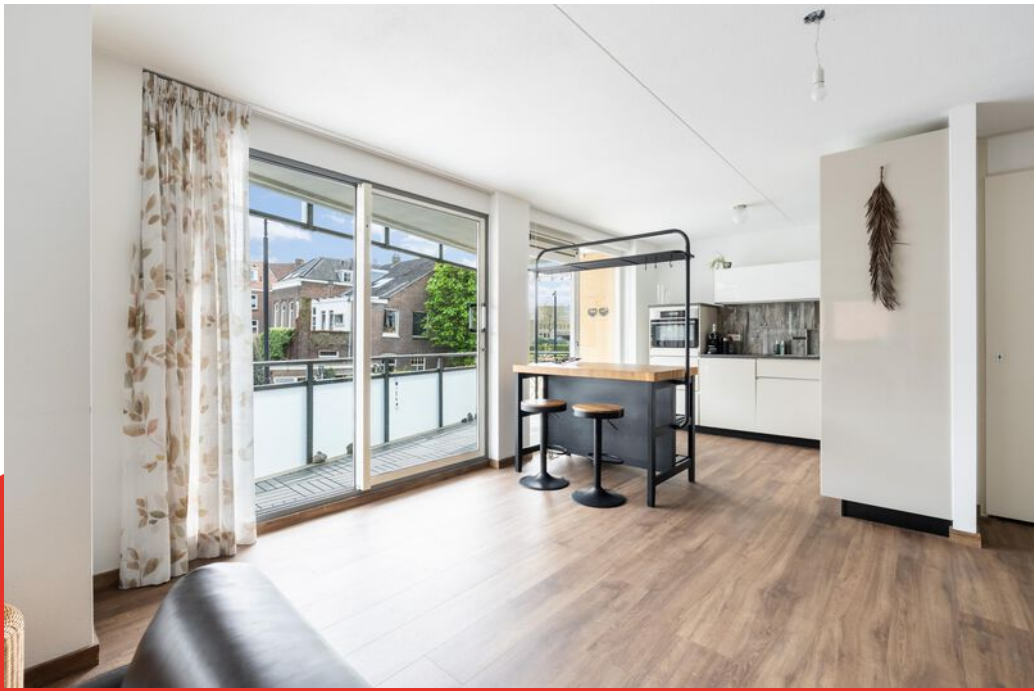











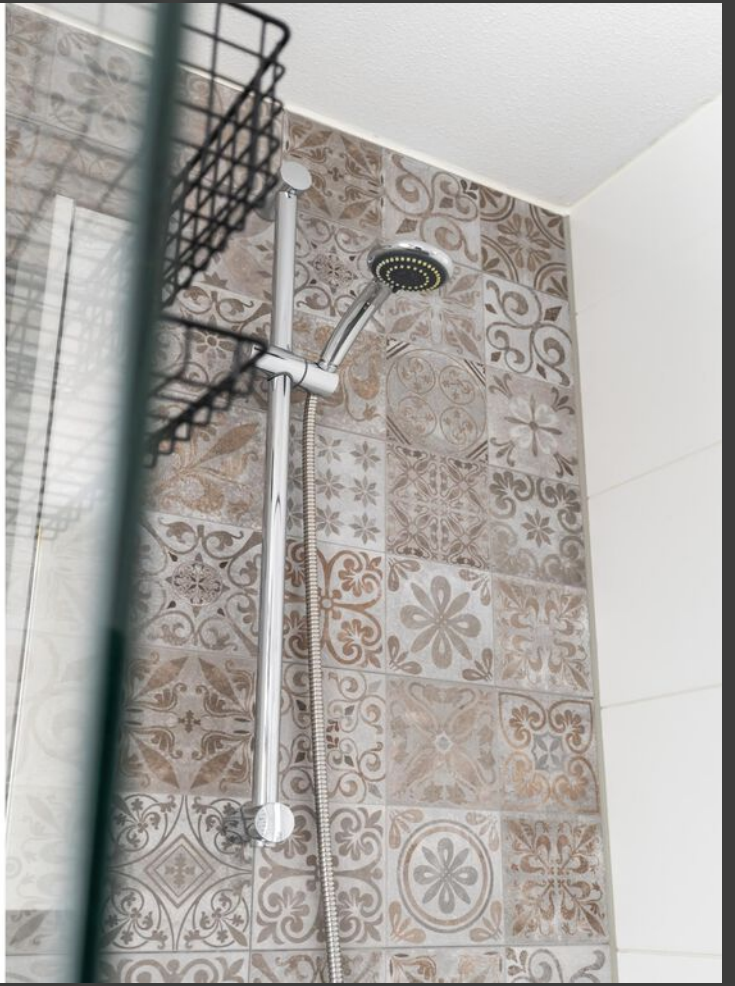
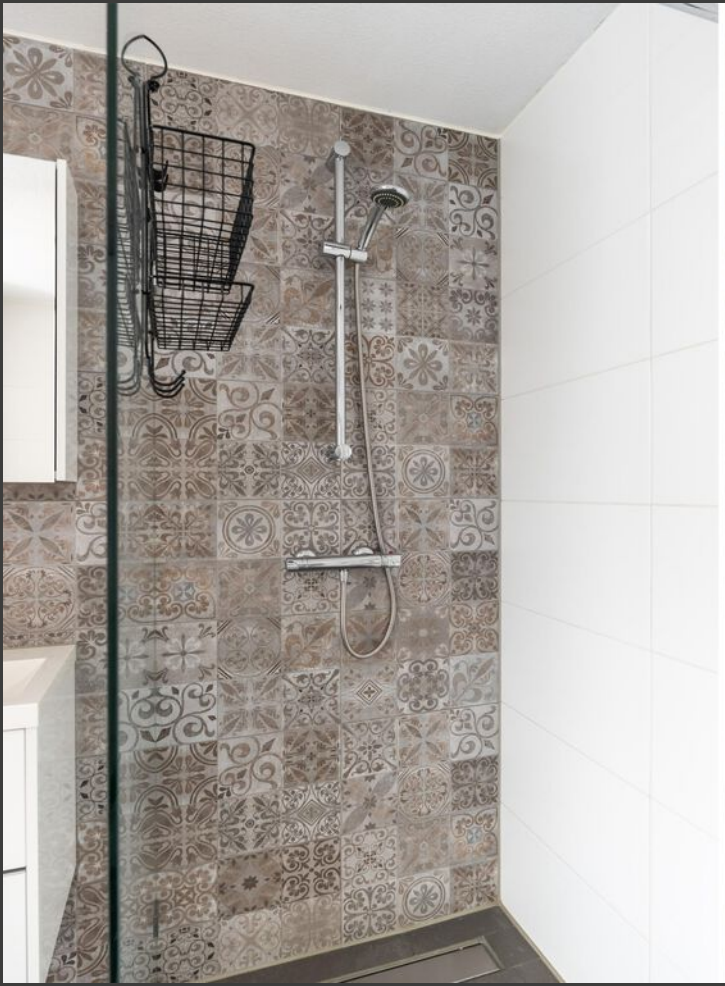

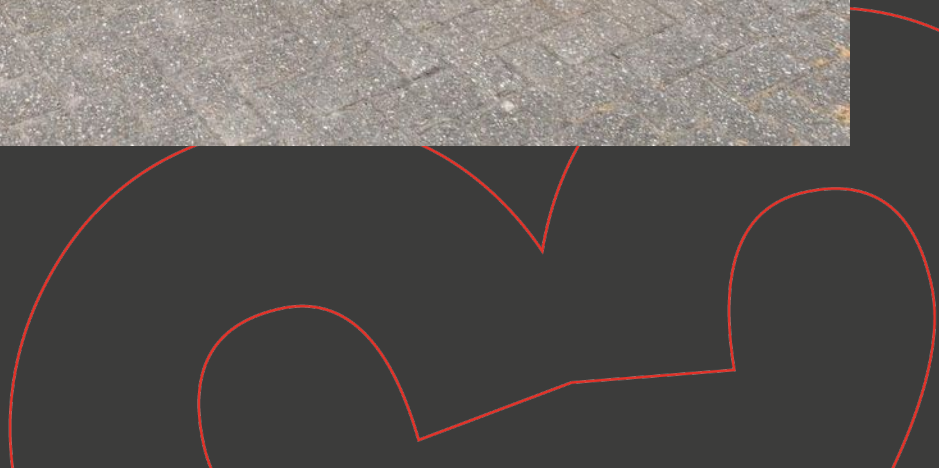







Woonverdieping



Aan de plattegronden kunnen geen rechten worden ontleend.

Parkeerplaats

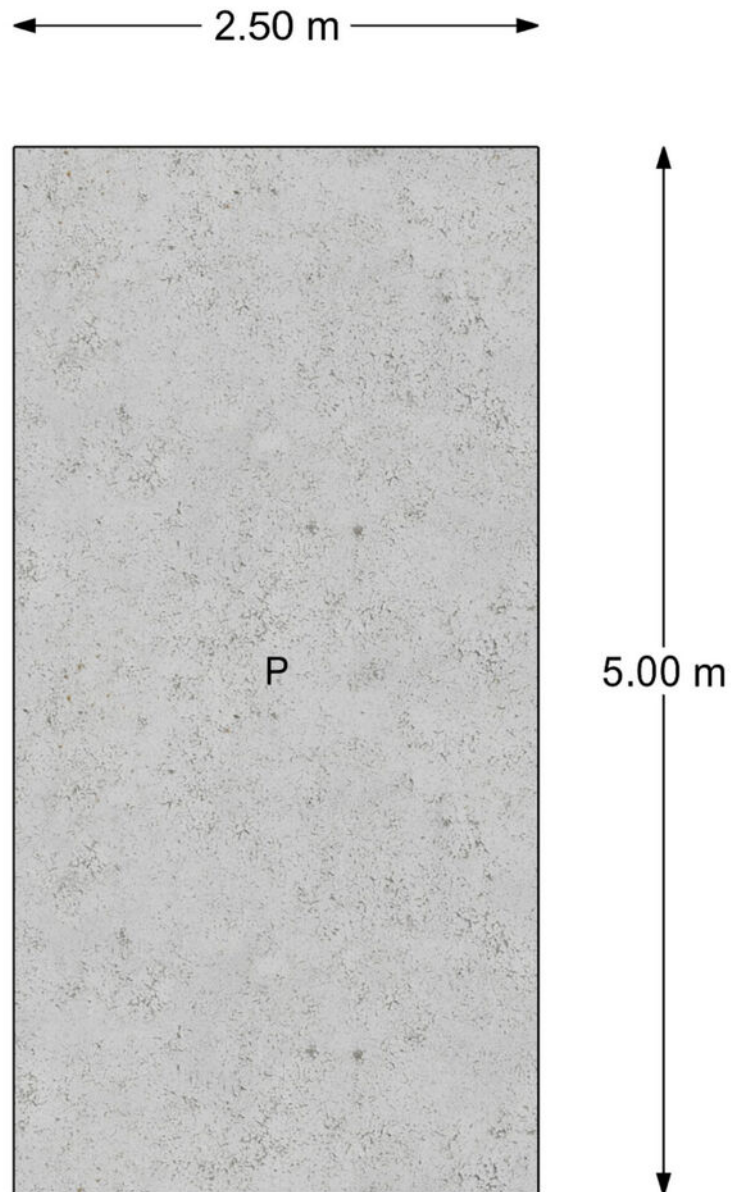

Aan de plattegronden kunnen geen rechten worden ontleend.

Berging

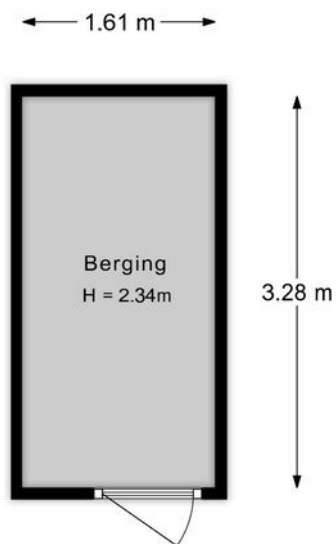

Aan de plattegronden kunnen geen rechten worden ontleend.

Lijst van zaken

Onmisbaar deze lijst. Safety euh duidelijkheid first. Het is gewoon belangrijk om te weten wat er achterblijft in de woning, wat er mee verhuist en welke zaken kunnen worden overgenomen. Vandaar deze lijst.

Ook kunnen hier zaken aan worden toegevoegd of weggestreept.

CHECK DE VOLGENDE PAGINA VOOR DE LIJST VAN ZAKEN



LIJST VAN ZAKEN

BESCHRIJVING	BLIJFT ACHTER	GAAT MEE	OVERNAME (MOGELIJK)
Woning - Interieur			
Designradiator(en)	X		
Verlichting, te weten			
- inbouwspots/dimmers	X		
- opbouwspots/armaturen/lampen/dimmers	X		
- losse (hang)lampen	X		
(Losse)kasten, legplanken, te weten			
- Linnenkast in slaapkamer	X		
Raamdecoratie/zonwering binnen, te weten			
- gordijnrails	X		
- gordijnen	X		
- vitrages	X		
- jaloezieën	X		
Vloerdecoratie, te weten			
- laminaat	X		
Woning - Keuken			
Keukenblok (met bovenkasten)	X		
Keuken (inbouw)apparatuur, te weten			
- kookplaat	X		
- afzuigkap	X		
- combi-oven/combimagnetron	X		
- koel-vriescombinatie	X		
- vaatwasser	X		
Woning - Sanitair/sauna			
Toilet met de volgende toebehoren			
- toilet	X		

LIJST VAN ZAKEN

BESCHRIJVING	BLIJFT ACHTER	GAAT MEE	OVERNAME (MOGELIJK)
- toiletrolhouder	X		
- fontein	X		
Badkamer met de volgende toebehoren			
- douche (cabine/scherm)	X		
- wastafel	X		
- wastafelmeubel	X		
Woning - Exterieur/installaties/veiligheid/energiebesparing			
(Voordeur)bel	X		
Rookmelders	X		
(Klok)thermostaat	X		
Telefoonaansluiting/internetaansluiting	X		
Warmwatervoorziening, te weten			
- CV-installatie	X		

KADASTRALE KAART

Kadastrale kaart

Uw referentie: ---

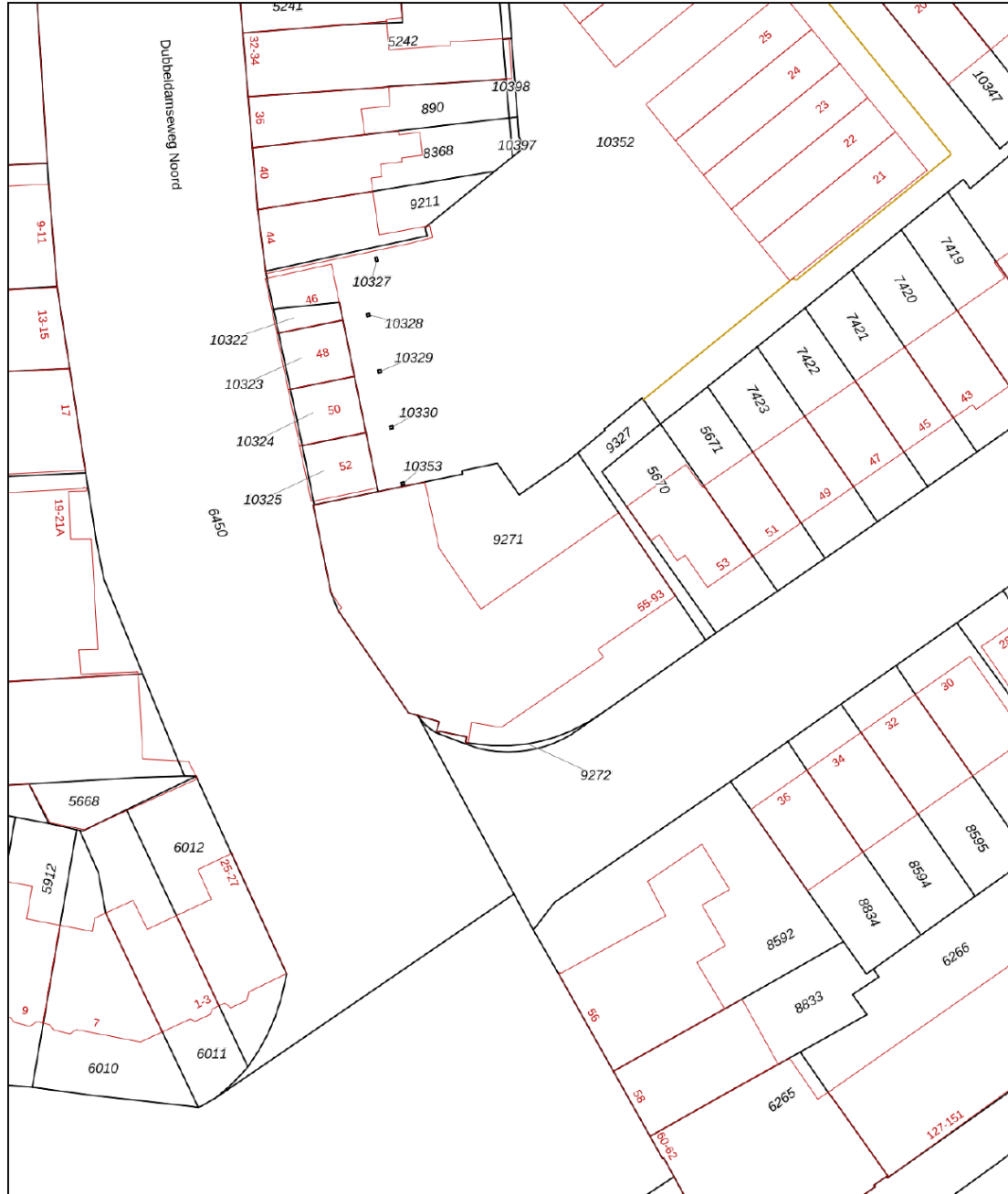

<p>12345 25</p> <p>Deze kaart is noordgericht</p> <p>Perceelnummer</p> <p>Huisnummer</p> <p>Vastgestelde kadastrale grens</p> <p>Voorlopige kadastrale grens</p> <p>Administratieve kadastrale grens</p> <p>Bebouwing</p>	<p>Schaal 1: 500</p> <p>Kadastrale gemeente Dordrecht</p> <p>Sectie K</p> <p>Perceel 9271</p>	<p>kadaster</p> 
--	---	--

Voor een eensluidend uittreksel, geleverd op 26 maart 2026
De bewaarder van het kadaster en de openbare registers

Aan dit uittreksel kunnen geen betrouwbare maten worden ontleend.
De Dienst voor het kadaster en de openbare registers behoudt zich de intellectuele eigendomsrechten voor, waaronder het auteursrecht en het databankenrecht.

SITUERING

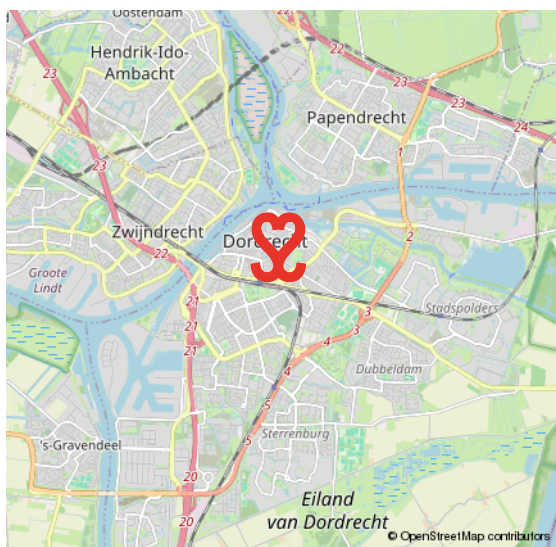
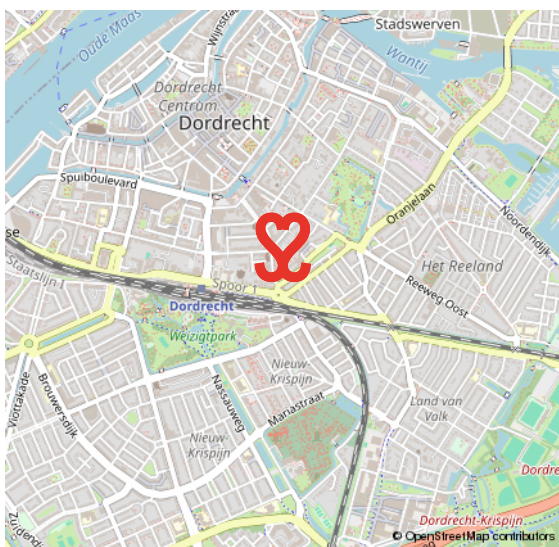
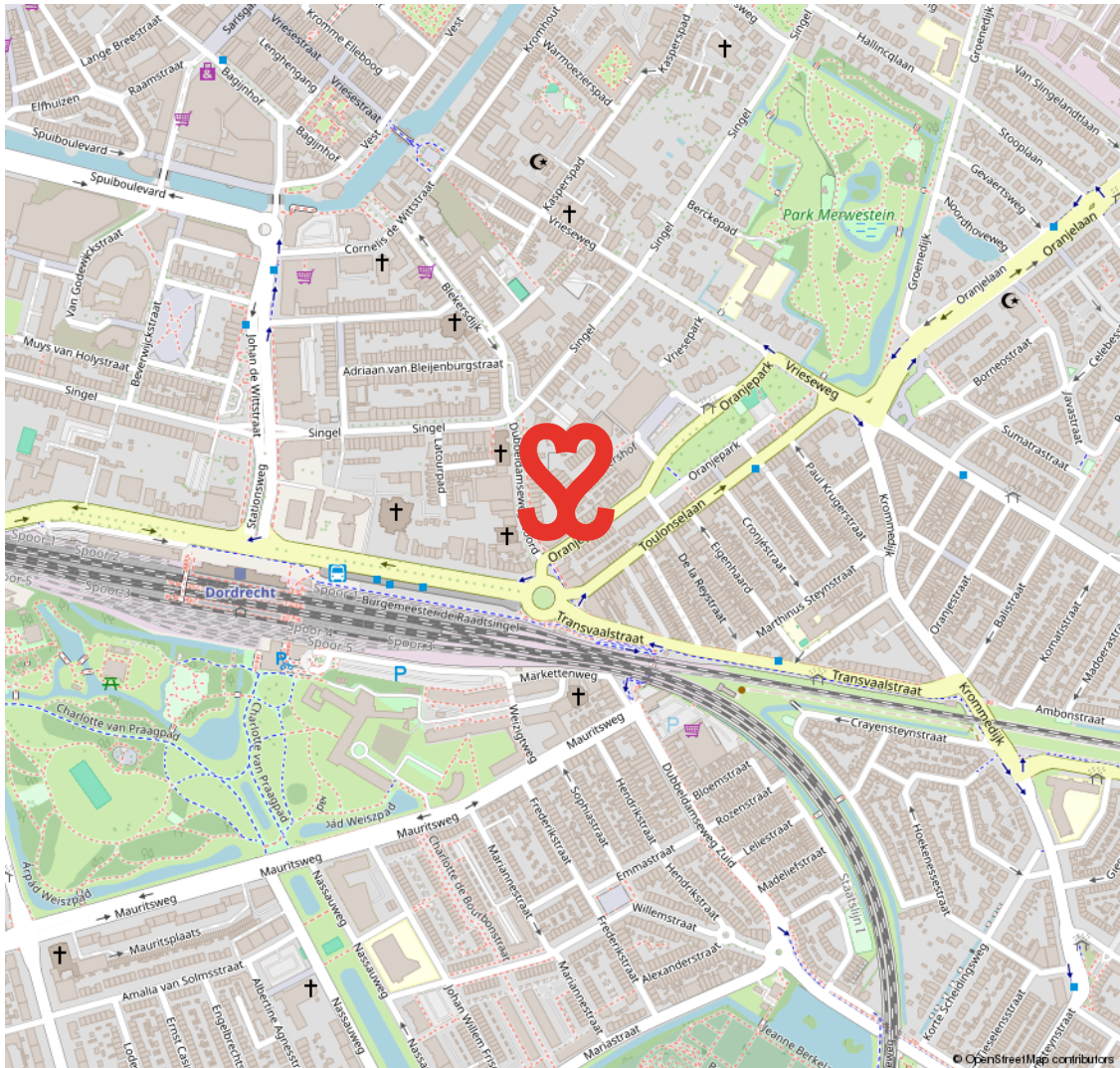

19E EEUWSE SCHIL

RUIME VILLA'S EN STATIGE HERENHUIZEN

De 19e Eeuwse Schil van Dordrecht vormt de eerste uitbreiding buiten de (verdwenen) stadsmuren van Dordrecht. De schil loopt als een halve maan rond het oude centrum en wordt in zijn geheel doorsneden door de Singel. Langs grote delen

van deze Singel staan kapitale villa's en herenhuisen. In de schil ligt ook het Merwesteinpark. Dit gebied wordt op zijn beurt weer begrensd door het treinspoor, Burgemeester De Raadtsingel, Toulonselaan en Oranjelaan.

DE EERSTE UITBREIDING BUITEN DE STADSMUREN

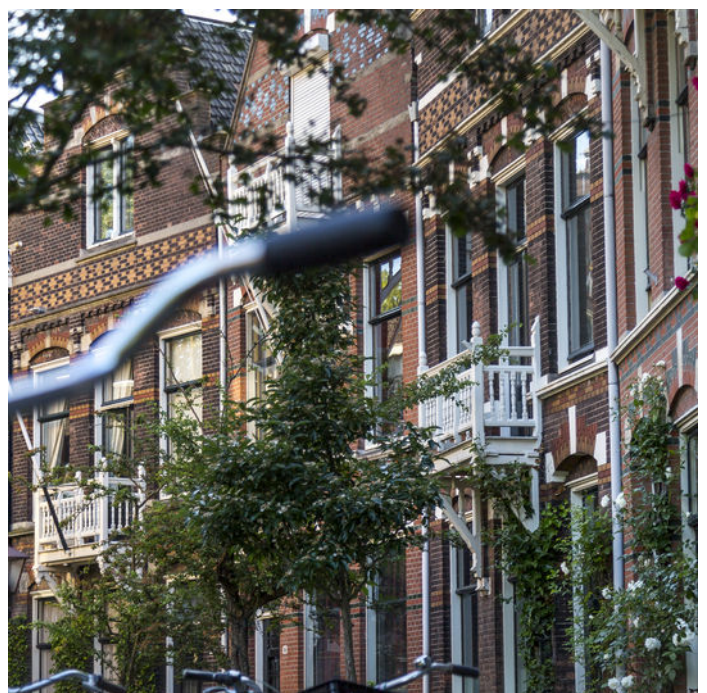

VOORWAARDEN

In onze koopovereenkomsten dient koper een bankgarantie/waarborgsom te stellen van 10% van de koopsom.

De informatie in deze brochure is met de nodige zorg vastgesteld. Aan deze gegevens kunnen echter geen rechten worden ontleend, alle aansprakelijkheid van Vijfvinkel Trossel is derhalve uitgesloten. Voorts zijn wijzigingen voorbehouden.

De vermelde oppervlakte (m²) en inhoud (m³) zijn vastgesteld conform de branchebrede NVM cs meetconstructies op basis van de NEN2580:2007 NL. De Meetinstructie is bedoeld om een meer eenduidige manier van meten toe te passen voor het geven van een indicatie van de gebruiksoppervlakte. De Meetinstructie sluit verschillen in meetuitkomsten niet volledig uit, door bijvoorbeeld interpretatieverschillen, afrondingen of beperkingen bij het uitvoeren van de meting.



Onze opdrachtgevers beoordelen ons met een 9,5

Johan Willem Frisostraat 21, verkoper.

"Fantastische makelaar. Al 3 huizen van ons verkocht in de loop der jaren. Goede verkoop strategie wat heeft gezorgd voor de beste prijs. Daarnaast waren de contacten met de makelaar zeer prettig en bleven niet beperkt tot de kantooruren. Was er iets te melden dan werd dit ook direct gedaan. Top team."

 10

Vinkenbaan 13, verkoper.

"Begeleiding was super, vanaf het eerste contact. Eerlijke en open communicatie waardoor het hele proces van het verkopen van ons huis, voor ons heel prettig verliep. Altijd iemand bereikbaar en hebben allen kennis van zaken. Een absolute aanrader!"

 9,0

Korte Breestraat 3, aankoopbemiddeling.

"Doelgericht, toegankelijk, no-nonsense, goed luisterend en meedenkend, zeer prettige ervaring! Niet de eerste keer en zeker niet de laatste keer dat ik zaken heb gedaan met Vijfvinkel. Goed om te weten dat je in drukke tijden altijd kan terugvallen op hun expertise."

 9,2



BEKIJK ALLE RECENSIES: [FUNDA.NL/MAKELAARS/DORDRECHT/15207](https://funda.nl/makelaars/dordrecht/15207)



HART VOOR HET GOEDE DOEL.

The Good Roll.

Verhuizen op rolletjes. Dát is Vijfvinkel Trossèl makelaars. Wij onze rol, jij de jouwe of u de uwe... Het werkt gewoon gesmeerd. The Good Roll is een initiatief wat zich inzet voor WC's in diverse Afrikaanse landen en jaaaaa hoor, Vijfvinkel Trossèl makelaars is trotse sponsor. Dat betekent dat we bij de verkoop van een woning flink wat rolletjes doneren. Deze woning draagt hier dus ook aan bij.





EFFE CONTACTUH?

BAKKIE DOEN?

Vriesestraat 168
Dordrecht

BELLENN!

078 - 6139600

MAILEN MAARRR!

info@vijfvinkel.nl

VOLG ONS!



makelaars
VIJFVINKEL TROÛÈL

