

## Hunzestraat 32 te Helmond



**Vraagprijs € 399.000,- k.k.**

Gelegen in de gewilde woonwijk Brouwhuis, met een prachtige speelvoorziening voor kinderen pal voor de deur, bevindt zich deze instapklare hoekwoning met carport/overkapping en separate stenen berging. De woning is gesitueerd op een perceel van 186 m<sup>2</sup> en biedt een fijne combinatie van ruimte, comfort en energiezuinig wonen. Dankzij de stadsverwarming heeft deze woning geen gasaansluiting. Een ideale plek voor wie op zoek is naar een verzorgd geheel in een kindvriendelijke en aantrekkelijke woonomgeving. Ben je al nieuwsgierig? Kom dan snel kijken!

## Omschrijving

### Indeling en afwerking

#### Begane grond:

##### Hal

Je betreedt deze prachtige woning via de hal met trapopgang, meterkast en garderobemogelijkheid. Via deze hal heb je toegang tot de toiletruimte en de woonkamer. Daarnaast is er de beschikking over opbergmogelijkheden in de aanwezig kasten, waaronder de trapkast. In één van deze kasten bevindt zich de unit van de stadsverwarming (2014).

##### Toiletruimte

Geheel betegelde toiletruimte in eigentijdse kleurstelling. Deze is ingericht met een wandcloset, fonteinset en een spiegel. Er is mechanische ventilatie aanwezig.

##### Woonkamer

Net afgewerkte woonkamer, gelegen aan de achterzijde van de woning en voorzien van een directe buitendeur naar de achtertuin. Met een oppervlakte van circa 26 m<sup>2</sup> biedt deze ruimte een prettige indeling en voldoende plaats voor een royale zithoek. De afwerking bestaat uit een laminaatvloer, behangen wanden en een strak spuitwerk plafond, wat zorgt voor een verzorgde en eigentijdse uitstraling. Dankzij de open verbinding met de aan de voorzijde gelegen keuken ontstaat een ruimtelijk geheel. Daarnaast is er een airco-installatie aanwezig, geschikt voor zowel koelen als verwarmen. De raampartijen en de buitendeur zijn voorzien van elektrische rolluiken.

##### Keuken

Moderne keuken uitgevoerd in een praktische U-opstelling met een subtiele landelijke twist. Het keukenblok is voorzien van een kunststof aanrechtblad met geïntegreerde spoelunit en beschikt over diverse opbergkasten en lades. Aan inbouwapparatuur zijn aanwezig: een vaatwasser (2023), elektrische kookplaat, afzuigkap, koelkast, vriezer en een combi-magnetron (2025). Ter plaatse van het keukenblok is een tegelvloer aangebracht, wat zorgt voor een duurzame en onderhoudsvriendelijke afwerking. Dankzij de raampartijen in de zij- en voorgevel valt er prettig daglicht binnen en is er een fraai uitzicht over het voorgelegen speelveld. De ruimte biedt bovendien voldoende plaats voor het opstellen van een eettafel en heeft een oppervlakte van circa 13 m<sup>2</sup>.

#### Eerste verdieping:

Via een vaste trapopgang heb je toegang tot de overloop van de eerste verdieping. Aan deze overloop bevinden zich 3 slaapkamers en de badkamer.

##### Slaapkamer I

Afmetingen: ca. 4.29 m x 2.85 m. Afwerking: laminaatvloer, behangen/stucwerk wanden, spuitwerk plafond. Airco, dakraam met verduistering + elektrisch rolluik en een vaste kastenwand aanwezig.

##### Slaapkamer II

Afmetingen: ca. 3.44 m x 2.85 m. Afwerking: laminaatvloer, stucwerk wanden, spuitwerk plafond. Raampartijen met rolluiken.

##### Slaapkamer III

Afmetingen: ca. 2.61 m x 2.53 m. Afwerking: laminaatvloer, stucwerk wanden, spuitwerk plafond. Raampartij met rolluik.

#### Badkamer

Geheel betegelde badkamer in een eigentijdse kleurstelling en verzorgd afgewerkt. Ingericht met een inloopdouche voorzien van glazen wand en handdouche met thermostaatkraan, een dubbele wastafel op meubel met daarboven een spiegel met verlichting en een wandcloset. Daglichttoetreding via een raampartij met rolluik. Daarnaast aanwezig: mechanische ventilatie, vloerverwarming en een radiator.

#### **Tweede verdieping:**

De tweede verdieping is bereikbaar via een vaste trapopgang en is ingericht als een open ruimte met diverse gebruiksmogelijkheden. De verdieping is voorzien van drie dakramen en een ronde raampartij in de zijgevel, wat zorgt voor een prettige lichtinval. Hier bevinden zich de unit van de mechanische ventilatie en de aansluitingen voor het witgoed. Dankzij de indeling en ruimte is het goed mogelijk om hier een extra slaapkamer te realiseren.

#### **Carport/overkapping:**

Oppervlakte ca. 18 m<sup>2</sup>. Momenteel is de carport in gebruik als overkapping, waar een gezellige zit is gecreëerd. Desgewenst is de ruimte eenvoudig weer als carport te gebruiken, waarbij de elektrisch bedienbare sectionaaldeur behouden is gebleven. Daarnaast is er een separate buitendeur aanwezig, waardoor de achtertuin ook gemakkelijk met de fiets bereikbaar is vanaf de oprit. In het platte dak is een lichtkoepel geplaatst, wat zorgt voor extra daglichttoetreding.

#### **Tuin:**

Verzorgd aangelegde voor- en achtertuin die het geheel op fraaie wijze omlijsten. De voortuin is netjes ingericht met een border voorzien van beplanting, omsloten door een haagje, wat zorgt voor een verzorgde en groene uitstraling. Daarnaast beschikt de woning over een eigen oprit met ruimte voor het parkeren van twee personenauto's.

Achtertuin gesitueerd op het zuidwesten en ingericht met een combinatie van erfverharding, gazon en borders met beplanting. Tegen de achtergevel is een zonneluifel geplaatst, waardoor er op warme dagen eenvoudig schaduw gecreëerd kan worden. Dankzij de gunstige ligging is het hier aangenaam vertoeven en biedt de tuin volop mogelijkheden om te genieten van de buitenruimte.

#### **Berging:**

Halfsteens berging met een oppervlakte van ca. 6 m<sup>2</sup>. Ideaal voor het stallen van fietsen en het opbergen van tuingereedschap. Er is elektra aanwezig.

**Algemeen:**

- bouwjaar 1988;
- volledig geïsoleerd;
- geheel dubbele beglazing in houten/kunststof kozijnen;
- unit stadsverwarming 2014;
- vloerverwarming: badkamer;
- unit mechanische ventilatie vervangen in 2016;
- airco's geplaatst in 2018 (verwarmen en koelen);
- 3 volwaardige slaapkamer, 4e mogelijk;
- instapklaar;
- buitenschilderwerk 2025;
- tuinaanleg 2024;
- separate berging;
- carport/overkapping aanwezig;
- aanvaarding: oktober (in overleg);
- mooie ligging pal tegenover een schitterende speelvoorziening;
- Brouwhuis is een rustige en groene wijk in het zuiden van Helmond, ideaal voor gezinnen en forenzen. Winkels zijn te vinden in het nabijgelegen winkelcentrum Brouwhuis. Voor openbaar vervoer is er het NS-station Helmond Brouwhuis, met verbindingen naar onder andere Eindhoven en Venlo. Daarnaast zijn er diverse basisscholen en een grote diversiteit aan sportverenigingen aanwezig. De scholen, winkels en het NS-station zijn gelegen op 5 minuten loopafstand.

***Heeft deze woning jouw interesse gewekt? Bel dan naar ons kantoor en dan maken we samen een afspraak voor een bezichtiging. Ben je verder benieuwd naar de waarde van jouw eigen woning of naar de verkoopmogelijkheden daarvan? Wij maken graag tijd voor je vrij, voor een vrijblijvend verkoopadvies. Je kunt ons kantoor bereiken via telefoonnummer: 0493-354478.***

## Kenmerken

Object gegevens	
<b>Soort woning</b>	Eengezinswoning
<b>Type woning</b>	Hoekwoning
<b>Bouwjaar</b>	1988

Maten object	
<b>Aantal kamers</b>	5 kamers
<b>Aantal slaapkamers</b>	4 slaapkamer(s)
<b>Inhoud woning</b>	Ca. 356 m <sup>3</sup>
<b>Perceel oppervlakte</b>	186 m <sup>2</sup>
<b>Gebruiksoppervlakte woonfunctie</b>	Ca. 107 m <sup>2</sup>

Details	
<b>Ligging</b>	In woonwijk, vrij uitzicht
<b>Voorzieningen</b>	Mechanische ventilatie, Rolluiken, TV kabel, Buitenzonwering, Airconditioning, Dakraam, Natuurlijke ventilatie
<b>Schuur / berging</b>	Vrijstaand steen
<b>Garage</b>	Carport
<b>Kabel</b>	Ja
<b>Buitenzonwering</b>	Ja

Energie	
<b>Energielabel</b>	A
<b>Isolatie</b>	Dakisolatie, Muurisolatie, Vloerisolatie, Dubbel glas
<b>Verwarming</b>	Stadsverwarming, Vloerverwarming gedeeltelijk, Airco
<b>Warmwater</b>	Stadsverwarming

Tuin gegevens	
<b>Tuin</b>	Achtertuint, voortuin, zijtuin
<b>Kwaliteit</b>	Verzorgd

**Foto's**



## Foto's



**Foto's**



**Foto's**



**Foto's**



## Foto's





## Begane grond

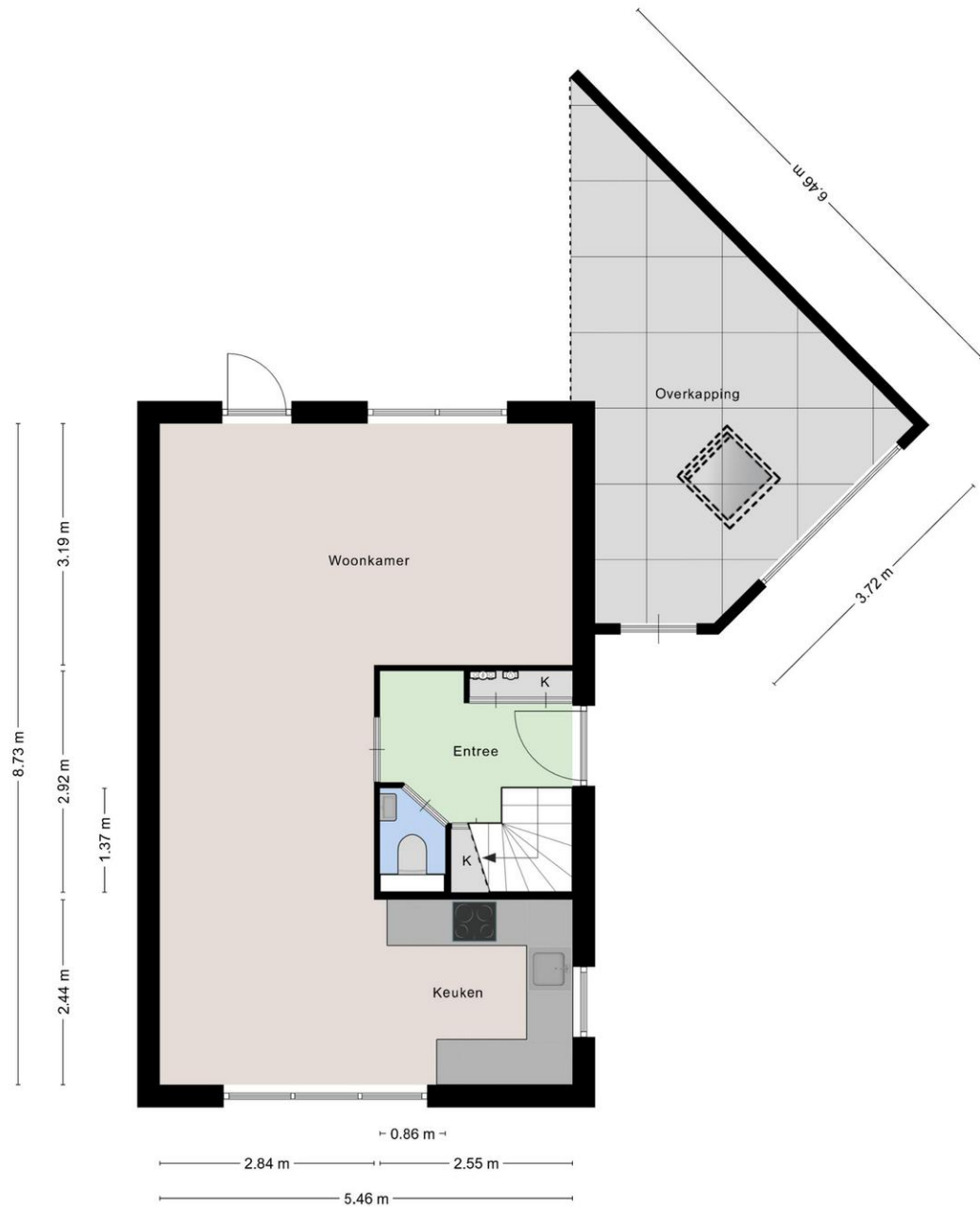

Aan de plattegronden kunnen geen rechten worden ontleend  
A+Media

## Eerste verdieping

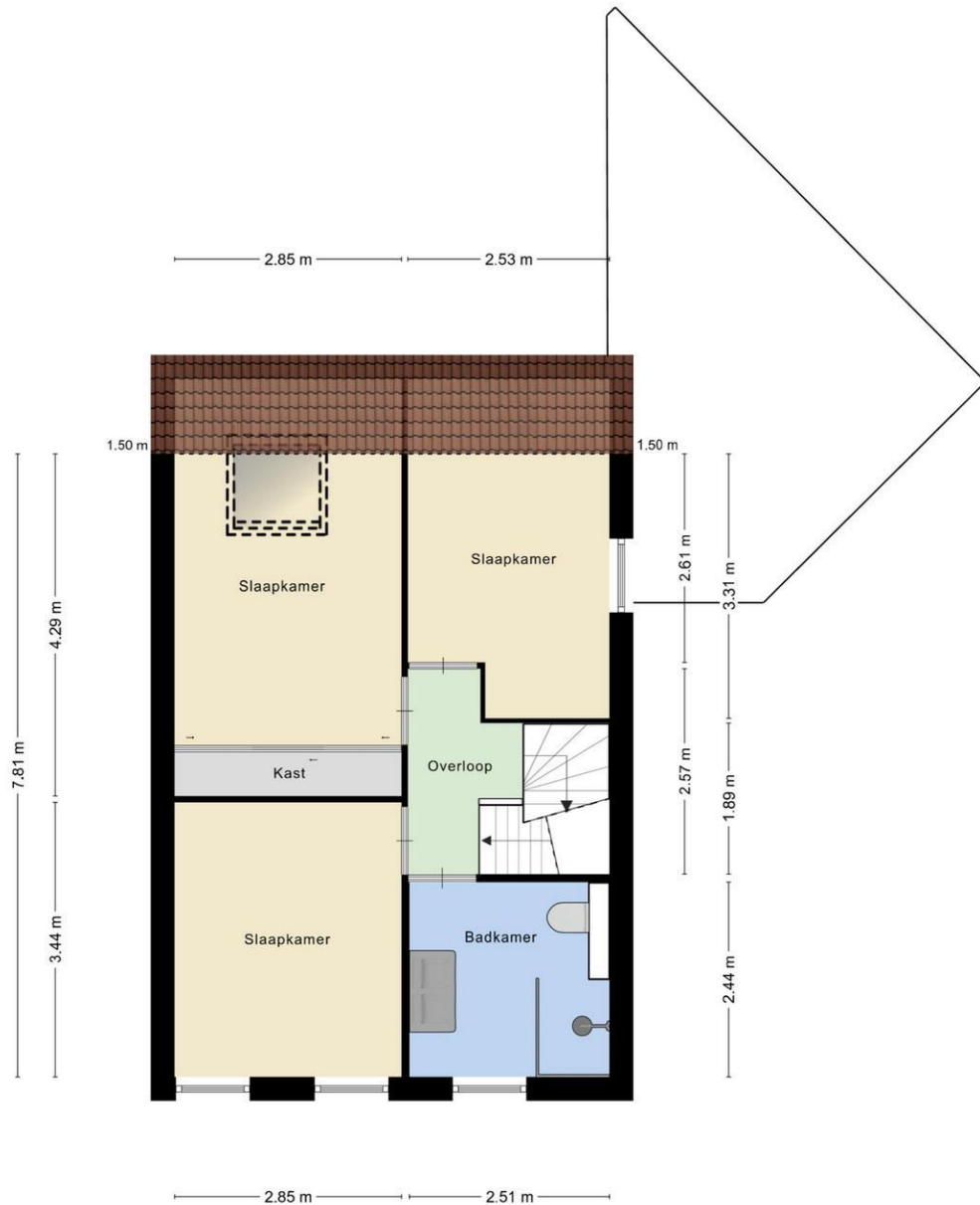

Aan de plattegronden kunnen geen rechten worden ontleend  
A+Media

## Tweede verdieping

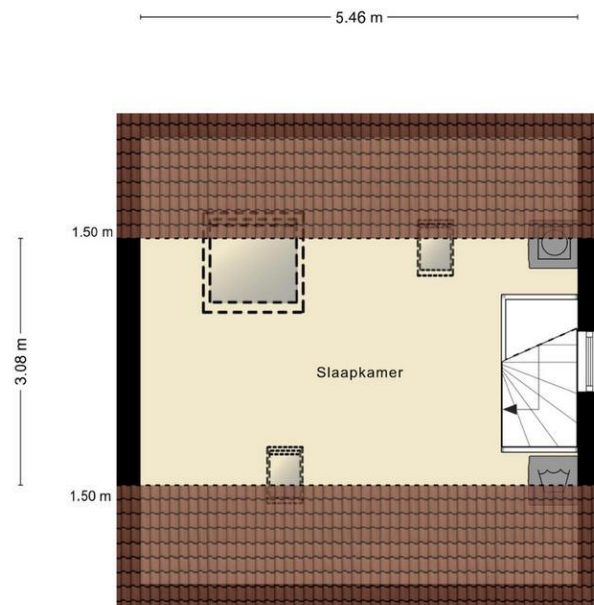

Aan de plattegronden kunnen geen rechten worden ontleend  
A+Media

## Berging

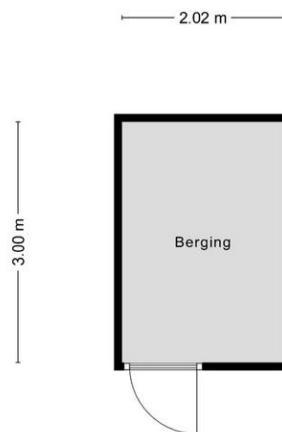

Aan de plattegronden kunnen geen rechten worden ontleend  
A+Media

## Locatie

Adres gegevens	
Adres	Hunzestraat 32
Postcode / plaats	5704 GT Helmond
Provincie	Noord-Brabant

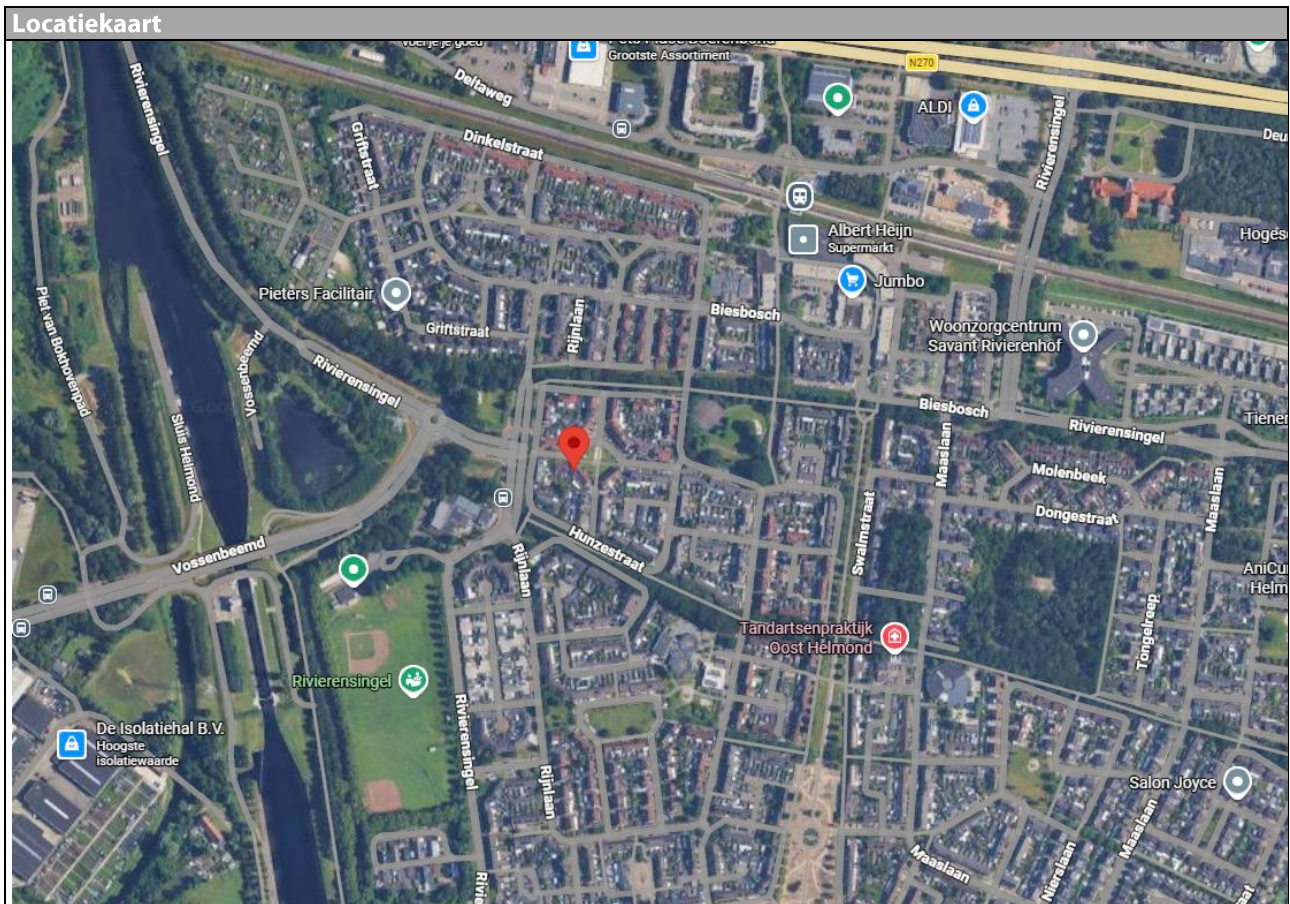

## Lijst van zaken

	Blijft achter	Gaat mee	Kan worden overgenomen	n.v.t.
<b>Woning</b>				
<i>Interieur</i>				
Verlichting, te weten:				
- Inbouwspots/dimmers	<input checked="" type="checkbox"/>	<input type="checkbox"/>	<input type="checkbox"/>	<input type="checkbox"/>
- Opbouwspots/armaturen/lampen/dimmers	<input checked="" type="checkbox"/>	<input type="checkbox"/>	<input type="checkbox"/>	<input type="checkbox"/>
- Losse (hang)lampen	<input type="checkbox"/>	<input checked="" type="checkbox"/>	<input type="checkbox"/>	<input type="checkbox"/>
-	<input type="checkbox"/>	<input type="checkbox"/>	<input type="checkbox"/>	<input checked="" type="checkbox"/>
-	<input type="checkbox"/>	<input type="checkbox"/>	<input type="checkbox"/>	<input checked="" type="checkbox"/>
(Losse)kasten, legplanken, te weten:				
- Inbouwkast slaapkamer	<input checked="" type="checkbox"/>	<input type="checkbox"/>	<input type="checkbox"/>	<input type="checkbox"/>
-	<input type="checkbox"/>	<input type="checkbox"/>	<input type="checkbox"/>	<input checked="" type="checkbox"/>
Raamdecoratie/zonwering binnen, te weten:				
- Gordijnrails	<input type="checkbox"/>	<input type="checkbox"/>	<input checked="" type="checkbox"/>	<input type="checkbox"/>
- Gordijnen	<input type="checkbox"/>	<input type="checkbox"/>	<input checked="" type="checkbox"/>	<input type="checkbox"/>
- Overgordijnen	<input type="checkbox"/>	<input type="checkbox"/>	<input type="checkbox"/>	<input checked="" type="checkbox"/>
- Vitrages	<input type="checkbox"/>	<input type="checkbox"/>	<input type="checkbox"/>	<input checked="" type="checkbox"/>
- Rolgordijnen	<input checked="" type="checkbox"/>	<input type="checkbox"/>	<input type="checkbox"/>	<input type="checkbox"/>
- Lamellen	<input checked="" type="checkbox"/>	<input type="checkbox"/>	<input type="checkbox"/>	<input type="checkbox"/>
- Jaloezieën	<input type="checkbox"/>	<input type="checkbox"/>	<input type="checkbox"/>	<input checked="" type="checkbox"/>
- (Losse) horren/rolhorren	<input checked="" type="checkbox"/>	<input type="checkbox"/>	<input type="checkbox"/>	<input type="checkbox"/>
-	<input type="checkbox"/>	<input type="checkbox"/>	<input type="checkbox"/>	<input checked="" type="checkbox"/>
-	<input type="checkbox"/>	<input type="checkbox"/>	<input type="checkbox"/>	<input checked="" type="checkbox"/>
Vloerdecoratie, te weten:				
- Vloerbedekking	<input checked="" type="checkbox"/>	<input type="checkbox"/>	<input type="checkbox"/>	<input type="checkbox"/>
- Parketvloer	<input type="checkbox"/>	<input type="checkbox"/>	<input type="checkbox"/>	<input checked="" type="checkbox"/>
- Houten vloer(delen)	<input type="checkbox"/>	<input type="checkbox"/>	<input type="checkbox"/>	<input checked="" type="checkbox"/>
- Laminaat	<input checked="" type="checkbox"/>	<input type="checkbox"/>	<input type="checkbox"/>	<input type="checkbox"/>
- Plavuizen	<input type="checkbox"/>	<input type="checkbox"/>	<input type="checkbox"/>	<input checked="" type="checkbox"/>
-	<input type="checkbox"/>	<input type="checkbox"/>	<input type="checkbox"/>	<input checked="" type="checkbox"/>
-	<input type="checkbox"/>	<input type="checkbox"/>	<input type="checkbox"/>	<input checked="" type="checkbox"/>
(Voorzet) openhaard met toebehoren	<input type="checkbox"/>	<input type="checkbox"/>	<input type="checkbox"/>	<input checked="" type="checkbox"/>
Allesbrander	<input type="checkbox"/>	<input type="checkbox"/>	<input type="checkbox"/>	<input checked="" type="checkbox"/>
Houtkachel	<input type="checkbox"/>	<input type="checkbox"/>	<input type="checkbox"/>	<input checked="" type="checkbox"/>
(Gas)kachels	<input type="checkbox"/>	<input type="checkbox"/>	<input type="checkbox"/>	<input checked="" type="checkbox"/>

	Blijft achter	Gaat mee	Kan worden overgenomen	n.v.t.
Designradiator(en)	<input type="checkbox"/>	<input type="checkbox"/>	<input type="checkbox"/>	<input checked="" type="checkbox"/>
Radiatorafwerking	<input type="checkbox"/>	<input type="checkbox"/>	<input type="checkbox"/>	<input checked="" type="checkbox"/>
Overig, te weten:				
- Spiegelwanden	<input type="checkbox"/>	<input type="checkbox"/>	<input type="checkbox"/>	<input checked="" type="checkbox"/>
- Schilderij ophangstelsysteem	<input type="checkbox"/>	<input type="checkbox"/>	<input type="checkbox"/>	<input checked="" type="checkbox"/>
-	<input type="checkbox"/>	<input type="checkbox"/>	<input type="checkbox"/>	<input checked="" type="checkbox"/>
-	<input type="checkbox"/>	<input type="checkbox"/>	<input type="checkbox"/>	<input checked="" type="checkbox"/>
-	<input type="checkbox"/>	<input type="checkbox"/>	<input type="checkbox"/>	<input checked="" type="checkbox"/>
-	<input type="checkbox"/>	<input type="checkbox"/>	<input type="checkbox"/>	<input checked="" type="checkbox"/>

### Keuken

Keukenblok (met bovenkasten)	<input type="checkbox"/>	<input type="checkbox"/>	<input type="checkbox"/>	<input checked="" type="checkbox"/>
Keuken (inbouw)apparatuur, te weten:				
- Kookplaat	<input checked="" type="checkbox"/>	<input type="checkbox"/>	<input type="checkbox"/>	<input type="checkbox"/>
- (Gas)fornuis	<input type="checkbox"/>	<input type="checkbox"/>	<input type="checkbox"/>	<input checked="" type="checkbox"/>
- Afzuigkap	<input checked="" type="checkbox"/>	<input type="checkbox"/>	<input type="checkbox"/>	<input type="checkbox"/>
- Magnetron	<input type="checkbox"/>	<input type="checkbox"/>	<input type="checkbox"/>	<input checked="" type="checkbox"/>
- Oven	<input type="checkbox"/>	<input type="checkbox"/>	<input type="checkbox"/>	<input checked="" type="checkbox"/>
- Combi-oven/combimagnetron	<input checked="" type="checkbox"/>	<input type="checkbox"/>	<input type="checkbox"/>	<input type="checkbox"/>
- Koelkast	<input checked="" type="checkbox"/>	<input type="checkbox"/>	<input type="checkbox"/>	<input type="checkbox"/>
- Vriezer	<input checked="" type="checkbox"/>	<input type="checkbox"/>	<input type="checkbox"/>	<input type="checkbox"/>
- Koel-vriescombinatie	<input type="checkbox"/>	<input type="checkbox"/>	<input type="checkbox"/>	<input checked="" type="checkbox"/>
- Vaatwasser	<input checked="" type="checkbox"/>	<input type="checkbox"/>	<input type="checkbox"/>	<input type="checkbox"/>
- Quooker	<input type="checkbox"/>	<input type="checkbox"/>	<input type="checkbox"/>	<input checked="" type="checkbox"/>
- Koffiezetapparaat	<input type="checkbox"/>	<input checked="" type="checkbox"/>	<input type="checkbox"/>	<input type="checkbox"/>
- Vaatwasser	<input type="checkbox"/>	<input type="checkbox"/>	<input type="checkbox"/>	<input checked="" type="checkbox"/>
-	<input type="checkbox"/>	<input type="checkbox"/>	<input type="checkbox"/>	<input checked="" type="checkbox"/>
Keukenaccessoires, te weten:				
-	<input type="checkbox"/>	<input type="checkbox"/>	<input type="checkbox"/>	<input checked="" type="checkbox"/>
-	<input type="checkbox"/>	<input type="checkbox"/>	<input type="checkbox"/>	<input checked="" type="checkbox"/>
-	<input type="checkbox"/>	<input type="checkbox"/>	<input type="checkbox"/>	<input checked="" type="checkbox"/>
-	<input type="checkbox"/>	<input type="checkbox"/>	<input type="checkbox"/>	<input checked="" type="checkbox"/>
-	<input type="checkbox"/>	<input type="checkbox"/>	<input type="checkbox"/>	<input checked="" type="checkbox"/>
-	<input type="checkbox"/>	<input type="checkbox"/>	<input type="checkbox"/>	<input checked="" type="checkbox"/>
-	<input type="checkbox"/>	<input type="checkbox"/>	<input type="checkbox"/>	<input checked="" type="checkbox"/>

### Sanitair/sauna

Toilet met de volgende toebehoren:				
- Toilet	<input checked="" type="checkbox"/>	<input type="checkbox"/>	<input type="checkbox"/>	<input type="checkbox"/>
- Toilethouder	<input checked="" type="checkbox"/>	<input type="checkbox"/>	<input type="checkbox"/>	<input type="checkbox"/>
- Toiletborstel(houder)	<input type="checkbox"/>	<input checked="" type="checkbox"/>	<input type="checkbox"/>	<input type="checkbox"/>
- Fontein	<input checked="" type="checkbox"/>	<input type="checkbox"/>	<input type="checkbox"/>	<input type="checkbox"/>

	Blijft achter	Gaat mee	Kan worden overgenomen	n.v.t.
-	<input type="checkbox"/>	<input type="checkbox"/>	<input type="checkbox"/>	<input checked="" type="checkbox"/>
-	<input type="checkbox"/>	<input type="checkbox"/>	<input type="checkbox"/>	<input checked="" type="checkbox"/>
Badkamer met de volgende toebehoren:				
- Ligbad	<input type="checkbox"/>	<input type="checkbox"/>	<input type="checkbox"/>	<input checked="" type="checkbox"/>
- Jacuzzi/whirlpool	<input type="checkbox"/>	<input type="checkbox"/>	<input type="checkbox"/>	<input checked="" type="checkbox"/>
- Douche (cabine/scherf)	<input checked="" type="checkbox"/>	<input type="checkbox"/>	<input type="checkbox"/>	<input type="checkbox"/>
- Stoomdouche (cabine)	<input type="checkbox"/>	<input type="checkbox"/>	<input type="checkbox"/>	<input checked="" type="checkbox"/>
- Wastafel	<input checked="" type="checkbox"/>	<input type="checkbox"/>	<input type="checkbox"/>	<input type="checkbox"/>
- Wastafelmeubel	<input checked="" type="checkbox"/>	<input type="checkbox"/>	<input type="checkbox"/>	<input type="checkbox"/>
- Planchet	<input type="checkbox"/>	<input type="checkbox"/>	<input type="checkbox"/>	<input checked="" type="checkbox"/>
- Toiletkast	<input type="checkbox"/>	<input type="checkbox"/>	<input type="checkbox"/>	<input checked="" type="checkbox"/>
- Toilet	<input checked="" type="checkbox"/>	<input type="checkbox"/>	<input type="checkbox"/>	<input type="checkbox"/>
- Toilethouder	<input type="checkbox"/>	<input checked="" type="checkbox"/>	<input type="checkbox"/>	<input type="checkbox"/>
- Toiletborstel(houder)	<input type="checkbox"/>	<input checked="" type="checkbox"/>	<input type="checkbox"/>	<input type="checkbox"/>
-	<input type="checkbox"/>	<input type="checkbox"/>	<input type="checkbox"/>	<input checked="" type="checkbox"/>
-	<input type="checkbox"/>	<input type="checkbox"/>	<input type="checkbox"/>	<input checked="" type="checkbox"/>
Sauna met toebehoren				
	<input type="checkbox"/>	<input type="checkbox"/>	<input type="checkbox"/>	<input checked="" type="checkbox"/>
	<input type="checkbox"/>	<input type="checkbox"/>	<input type="checkbox"/>	<input checked="" type="checkbox"/>
<b>Exterieur/installaties/veiligheid/energiebesparing</b>				
Schotel/antenne	<input type="checkbox"/>	<input type="checkbox"/>	<input type="checkbox"/>	<input checked="" type="checkbox"/>
Brievenbus	<input checked="" type="checkbox"/>	<input type="checkbox"/>	<input type="checkbox"/>	<input type="checkbox"/>
Kluis	<input type="checkbox"/>	<input type="checkbox"/>	<input type="checkbox"/>	<input checked="" type="checkbox"/>
(Voordeur)bel	<input checked="" type="checkbox"/>	<input type="checkbox"/>	<input type="checkbox"/>	<input type="checkbox"/>
Alarminstallatie	<input type="checkbox"/>	<input type="checkbox"/>	<input type="checkbox"/>	<input checked="" type="checkbox"/>
(Veiligheids)sloten en overige inbraakpreventie	<input checked="" type="checkbox"/>	<input type="checkbox"/>	<input type="checkbox"/>	<input type="checkbox"/>
Rookmelders	<input type="checkbox"/>	<input type="checkbox"/>	<input type="checkbox"/>	<input checked="" type="checkbox"/>
(Klok)thermostaat	<input checked="" type="checkbox"/>	<input type="checkbox"/>	<input type="checkbox"/>	<input type="checkbox"/>
Airconditioning	<input checked="" type="checkbox"/>	<input type="checkbox"/>	<input type="checkbox"/>	<input type="checkbox"/>
Warmwatervoorziening, te weten:				
- CV-installatie	<input checked="" type="checkbox"/>	<input type="checkbox"/>	<input type="checkbox"/>	<input type="checkbox"/>
- Boiler	<input type="checkbox"/>	<input type="checkbox"/>	<input type="checkbox"/>	<input checked="" type="checkbox"/>
- Geiser	<input type="checkbox"/>	<input type="checkbox"/>	<input type="checkbox"/>	<input checked="" type="checkbox"/>
-	<input type="checkbox"/>	<input type="checkbox"/>	<input type="checkbox"/>	<input checked="" type="checkbox"/>
-	<input type="checkbox"/>	<input type="checkbox"/>	<input type="checkbox"/>	<input checked="" type="checkbox"/>
-	<input type="checkbox"/>	<input type="checkbox"/>	<input type="checkbox"/>	<input checked="" type="checkbox"/>
Screens	<input type="checkbox"/>	<input type="checkbox"/>	<input type="checkbox"/>	<input checked="" type="checkbox"/>
Rolluiken	<input checked="" type="checkbox"/>	<input type="checkbox"/>	<input type="checkbox"/>	<input type="checkbox"/>
Zonwering buiten	<input checked="" type="checkbox"/>	<input type="checkbox"/>	<input type="checkbox"/>	<input type="checkbox"/>
-	<input type="checkbox"/>	<input type="checkbox"/>	<input type="checkbox"/>	<input checked="" type="checkbox"/>
-	<input type="checkbox"/>	<input type="checkbox"/>	<input type="checkbox"/>	<input checked="" type="checkbox"/>
-	<input type="checkbox"/>	<input type="checkbox"/>	<input type="checkbox"/>	<input checked="" type="checkbox"/>
Isolatievoorzieningen (voorzetramen/radiatorfolie etc.), te weten:				
-	<input type="checkbox"/>	<input type="checkbox"/>	<input type="checkbox"/>	<input checked="" type="checkbox"/>
-	<input type="checkbox"/>	<input type="checkbox"/>	<input type="checkbox"/>	<input checked="" type="checkbox"/>

	Blijft achter	Gaat mee	Kan worden overgenomen	n.v.t.
Telefoonaansluiting/internetaansluiting	<input checked="" type="checkbox"/>	<input type="checkbox"/>	<input type="checkbox"/>	<input type="checkbox"/>
Veiligheidsschakelaar wasautomaat	<input type="checkbox"/>	<input type="checkbox"/>	<input type="checkbox"/>	<input checked="" type="checkbox"/>
Waterslot wasautomaat	<input type="checkbox"/>	<input type="checkbox"/>	<input type="checkbox"/>	<input checked="" type="checkbox"/>
Zonnepanelen	<input type="checkbox"/>	<input type="checkbox"/>	<input type="checkbox"/>	<input checked="" type="checkbox"/>
Oplaadpunt elektrische auto	<input type="checkbox"/>	<input type="checkbox"/>	<input type="checkbox"/>	<input checked="" type="checkbox"/>
	<input type="checkbox"/>	<input type="checkbox"/>	<input type="checkbox"/>	<input checked="" type="checkbox"/>
	<input type="checkbox"/>	<input type="checkbox"/>	<input type="checkbox"/>	<input checked="" type="checkbox"/>

## Tuin

### Inrichting

Tuinaanleg/bestrating	<input checked="" type="checkbox"/>	<input type="checkbox"/>	<input type="checkbox"/>	<input type="checkbox"/>
Beplanting	<input checked="" type="checkbox"/>	<input type="checkbox"/>	<input type="checkbox"/>	<input type="checkbox"/>
	<input type="checkbox"/>	<input type="checkbox"/>	<input type="checkbox"/>	<input checked="" type="checkbox"/>

### Verlichting/installaties

Buitenverlichting	<input checked="" type="checkbox"/>	<input type="checkbox"/>	<input type="checkbox"/>	<input type="checkbox"/>
Tijd- of schemerschakelaar/bewegingsmelder	<input type="checkbox"/>	<input type="checkbox"/>	<input type="checkbox"/>	<input checked="" type="checkbox"/>
	<input type="checkbox"/>	<input type="checkbox"/>	<input type="checkbox"/>	<input checked="" type="checkbox"/>

### Bebouwing

Tuinhuis/buitenberging	<input checked="" type="checkbox"/>	<input type="checkbox"/>	<input type="checkbox"/>	<input type="checkbox"/>
Kasten/werkbank in tuinhuis/berging	<input type="checkbox"/>	<input checked="" type="checkbox"/>	<input type="checkbox"/>	<input type="checkbox"/>
(Broei)kas	<input type="checkbox"/>	<input type="checkbox"/>	<input type="checkbox"/>	<input checked="" type="checkbox"/>
	<input type="checkbox"/>	<input type="checkbox"/>	<input type="checkbox"/>	<input checked="" type="checkbox"/>
	<input type="checkbox"/>	<input type="checkbox"/>	<input type="checkbox"/>	<input checked="" type="checkbox"/>

### Overig

Overige tuin, te weten:

- (Sier)hek	<input type="checkbox"/>	<input type="checkbox"/>	<input type="checkbox"/>	<input checked="" type="checkbox"/>
- Vlaggenmast(houder)	<input type="checkbox"/>	<input type="checkbox"/>	<input type="checkbox"/>	<input checked="" type="checkbox"/>
- Bamboe borderafzetting	<input type="checkbox"/>	<input checked="" type="checkbox"/>	<input type="checkbox"/>	<input type="checkbox"/>
-	<input type="checkbox"/>	<input type="checkbox"/>	<input type="checkbox"/>	<input checked="" type="checkbox"/>

### Overig

**Zijn er zaken die geen eigendom zijn van verkoper omdat er sprake is van een leasecontract of huurcontract. Zo ja, neemt verkoper de zaak mee of wordt het betreffende contract overgenomen?**

	Ja	Nee	Gaat mee	Moet worden overgenomen
CV	<input type="checkbox"/>	<input checked="" type="checkbox"/>	<input type="checkbox"/>	<input type="checkbox"/>
Boiler	<input type="checkbox"/>	<input checked="" type="checkbox"/>	<input type="checkbox"/>	<input type="checkbox"/>
Zonnepanelen	<input type="checkbox"/>	<input checked="" type="checkbox"/>	<input type="checkbox"/>	<input type="checkbox"/>
	<input type="checkbox"/>	<input checked="" type="checkbox"/>	<input type="checkbox"/>	<input type="checkbox"/>
	<input type="checkbox"/>	<input checked="" type="checkbox"/>	<input type="checkbox"/>	<input type="checkbox"/>
	<input type="checkbox"/>	<input checked="" type="checkbox"/>	<input type="checkbox"/>	<input type="checkbox"/>
	<input type="checkbox"/>	<input checked="" type="checkbox"/>	<input type="checkbox"/>	<input type="checkbox"/>

Bijlage(n) over te nemen contracten:

-				
-				

## Informatie

### **Afspraak voor een bezichtiging:**

Als u geïnteresseerd bent in deze woning, neemt u dan zo spoedig mogelijk contact op met één van onze medewerk(st)ers om een afspraak voor een bezichtiging te maken.

### **Informatie:**

Tijdens de bezichtiging krijgt u van ons de bij ons bekende en relevante informatie aangaande de woning. Daarnaast heeft u zelf gelegenheid tot het stellen van vragen. Als potentiële koper heeft u een onderzoeksplicht. Dit houdt in, dat u een eigen verantwoordelijkheid heeft en bij twijfel zelf nader onderzoek dient te verrichten. Juist daarom adviseren wij alle kandidaten een eigen adviseur/deskundige in te schakelen, bijvoorbeeld uw eigen NVM makelaar en/of bouwkundige.

### **Biedingen/onderhandelingen:**

Al onze aanbiedingen zijn vrijblijvend en uitsluitend bedoeld als uitnodiging tot het uitbrengen van een bod. Het bieden van de vraagprijs is dus geen garantie dat u de koper bent. Bij alle biedingen wordt het voorbehoud van "gunning" gemaakt. De makelaar die bij de bezichtiging aanwezig is, informeert u desgevraagd naar de te volgen procedure. Uw bieding wordt vertrouwelijk behandeld. Iedere stap in de onderhandeling wordt met onze opdrachtgever besproken. Behalve onderhandelingen over de prijs zijn ook andere punten van belang, zoals: opleveringsdatum, waarborgsom/bankgarantie en de lijst van zaken. Ook de door u gemaakte voorbehouden zoals "financiering" worden meegewogen.

### **Bankgarantie/waarborgsom:**

De mogelijkheid bestaat dat onze opdrachtgever een bankgarantie/waarborgsom verlangt. Deze bankgarantie/waarborgsom bedraagt 10% van de overeengekomen koopsom.

### **De koop gesloten:**

Als de woning is gekocht, worden de gemaakte afspraken door ons vastgelegd in de koopovereenkomst overeenkomstig het 'model koopovereenkomst voor een bestaande ééngezinwoning', vastgesteld door de Nederlandse Vereniging van Makelaars in onroerende goederen NVM, de Consumentenbond en de "Vereniging Eigen Huis". U krijgt hiervan een concept met een toelichting thuisgestuurd/gemailed. Vervolgens wordt er een afspraak gemaakt om de overeenkomst door te nemen en te ondertekenen, waarna u één exemplaar ontvangt. De makelaar zal voor verdere afwikkeling zorgen en de, met de eigendomsoverdracht belaste, notaris op de hoogte stellen.

### **De eigendomsoverdracht:**

Op de dag waarop de eigendom van de woning wordt overgedragen, heeft u de gelegenheid om de woning te inspecteren. Wij adviseren u hiervan zeker gebruik te maken, zodat u kunt constateren of de gemaakte afspraken zijn nagekomen. Wij zullen te zijner tijd contact met u opnemen voor deze inspectie-afspraak. Tijdens deze inspectie krijgt u de gelegenheid de meterstanden op te nemen.

### **Hoe gaat het met uw hypothecaire geldlening?:**

Uiteraard is het mogelijk om via ons kantoor een hypotheekadvies aan te vragen. Wij werken hierbij samen met onafhankelijke hypotheekadviseurs, die voor u de beste hypotheek gaan uitzoeken en daarbij niet afhankelijk zijn van een bepaalde bank of geldverstrekker. Na inventarisatie van uw persoonlijke situatie zal de hypotheekadviseur u van een deskundig advies voorzien. Maakt u gerust een afspraak voor een vrijblijvend gesprek!

**Uw eigen woning?:**

Nu u de aankoop van een nieuwe woning overweegt, is het uiteraard van belang te weten wat de waarde is van uw huidige woning. Graag maken wij een afspraak met u voor een vrijblijvende waardebeoordeling, waarin tevens onze diensten bij verkoopbemiddeling aan u worden toegelicht.

**U bent niet geïnteresseerd en dan?:**

Heeft u geen interesse in deze woning, dan stellen wij het tóch op prijs dit van u te vernemen. Een verkoper is immers benieuwd wat uw indruk was van zijn/haar woning. Bovendien hebben wij wellicht een andere aantrekkelijke woning voor u. Mocht dit op dat moment niet het geval zijn, dan adviseren wij u zich bij ons aan te melden. U kunt uw woonwensen doorgeven, waarna u per email regelmatig door ons wordt geïnformeerd over het woningaanbod. Informeert u ook eens naar onze aankoopmogelijkheden!

***\* Deze informatie is door ons met de nodige zorgvuldigheid samengesteld. Onzerzijds wordt echter geen enkele aansprakelijkheid aanvaard voor enige onvolledigheid, onjuistheid of anderszins, dan wel de gevolgen daarvan. Alle opgegeven maten en oppervlakten zijn indicatief. Van toepassing zijn de NVM voorwaarden. \****