

Paul Pellastraat 54

Hengelo



€ 675.000,- k.k.



Da's Duidelijk, Dekkers. Want van een Garantiemakelaar mag je meer verwachten.

Welke keuze zou jij maken als alles duidelijk was?

De woningmarkt vraagt veel, keuzes zijn groot en beslissingen moeten vaak snel. Het overzicht raakt snel zoek, en als klant kun je je zomaar voorbijgelopen voelen.

Bij Dekkers doen we het anders. We nemen de tijd. Leggen uit. Denken met je mee. Een huis kopen of verkopen is meer dan een transactie. Je zoekt iemand die naast je staat. Die niet harder praat, maar duidelijker is. Die je niets aanpraat, maar juist rust brengt.

We zijn duidelijk in wat we doen. Duidelijk in hoe we communiceren. En bovenal duidelijk in waarom we dit werk doen: Omdat wij geloven dat jij betere keuzes maakt, als je écht begrijpt waar je aan toe bent.

Da's Duidelijk, Dekkers. Want van een Garantiemakelaar mag je meer verwachten.



Nog meer duidelijkheid?

Je kunt ons bereiken door te bellen naar 074 - 291 57 00 of een mail te sturen naar info@dekkersmakelaars.nl.

www.dekkersmakelaars.nl

Kenmerken



Woonoppervlakte

211 m²



Bouwjaar

1978



Inhoud

942 m³



Perceeloppervlakte

677 m²



Aantal kamers

6



Aantal slaapkamers

5



Energie label

B



Aanvaarding

In overleg



Over deze woning

Wilt u wonen op een plek waar rust, ruimte en comfort samenkomen, met bovendien een vrij uitzicht vanuit uw woonkamer op de royale en vrij gelegen achtertuin? Dan is dit uw kans!

Deze verrassend ingedeelde split-level woning ligt op korte afstand van het centrum en biedt alles wat u zoekt: een royale woonkeuken, een uitgebouwde woonkamer én een zonnige tuin op het zuidwesten met een stijlvolle overkapping. Dankzij de ruime opzet en speelse indeling is deze woning bovendien uitermate geschikt voor grotere of samengestelde gezinnen, met volop mogelijkheden voor iedereen om een eigen plek te creëren.

Een woning die u gezien móét hebben!

Enthousiast? Plan snel een bezichtiging en ervaar zelf de ruimte, het licht en het wooncomfort van deze uitstekend onderhouden eengezinswoning met maar liefst 211 m² woonoppervlak en een royale garage.

Kelder

In de kelder treft u een multifunctionele hobby- of werkkamer van circa 19 m², aangevuld met een praktische berging van ongeveer 8 m². De hobbyruimte beschikt over daglicht

en ventilatiemogelijkheden, waardoor deze zich uitstekend leent als werkplek, hobbyruimte of rustige thuiswerkplek. De aangrenzende berging biedt volop ruimte voor het opslaan van proviand, koffers, seizoensspullen of bijvoorbeeld ski's.

Eerste level

Op dit niveau bevindt zich de royale, tuingerichte woonkamer van maar liefst 47 m², die dankzij de grote schuifpui en de aanwezigheid van een sfeervolle houtkachel een bijzonder aangename leefruimte vormt. Er is ruim voldoende plaats voor zowel een comfortabele zithoek als een grote eettafel, waardoor dit dé plek is om samen te komen.

Daarnaast heeft u de beschikking over twee bergingen die van buitenaf bereikbaar zijn. De kleinere berging is netjes afgewerkt, voorzien van daglicht en uitstekend te gebruiken als kantoor aan huis, werkruimte of een fijne plek voor kinderen om zich terug te trekken. De tweede berging is opvallend ruim en verdeeld over twee separate ruimtes van circa 16,5 m² en 9,5 m², ideaal voor het stallen van tuingereedschap, het vorstvrij bewaren van planten of het creëren van een praktische klus- of hobbyruimte.

Tweede level

Via de entree met hal, meterkast en toilet bereikt u de ruime woonkeuken, die is voorzien van een moderne inbouwkeuken met onder andere een afzuigkap, koelkast, vriezer met drie laden, oven, vaatwasser en een vijf pits inductiekookplaat. Het granieten werkblad en de rvs spoelbak geven het geheel een verzorgde en duurzame uitstraling. De keuken biedt volop ruimte voor een royale eettafel en vormt daarmee een fijne plek voor lange diners en gezellige momenten. Vanuit de keuken heeft u tevens toegang tot de bijkeuken, waar zich de aansluitingen voor wasmachine en droger bevinden, evenals de opstelplaats van de cv-ketel.

Derde level

Hier bevinden zich twee comfortabele slaapkamers van circa 14 m² en 13 m², beide voorzien van praktische vaste kastruimte en een eigen wastafel, wat het gebruiksgemak aanzienlijk vergroot.

Vierde level

De royale ouderslaapkamer van circa 15 m² is ruim bemeten en eenvoudig te bereiken. Naast deze slaapkamer vinden we op deze verdieping maar liefst twee badkamers. De grote en ruimste badkamer is stijlvol afgewerkt en voorzien van een dubbel wastafelmeubel, ligbad en

een inloopdouche. Inbouwspots in het plafond, volledige betegeling en zowel natuurlijke als mechanische ventilatie zorgen voor een comfortabele en verzorgde uitstraling.

Daarnaast is er een tweede, compactere badkamer aanwezig met een toilet, wastafelmeubel en inloopdouche, eveneens volledig betegeld en voorzien van ventilatie, wat extra comfort en flexibiliteit biedt voor het gezin.

Vijfde level

Vanaf de overloop bereikt u nog eens twee ruime slaapkamers van circa 17,5 m² en 15 m². Deze kamers zijn afgewerkt met een laminaatvloer en bieden volop mogelijkheden als slaap-, werk- of hobbyruimte.



Garage

De aangebouwde stenen garage (in spouw) beschikt aan de voorzijde over twee openslaande deuren (kunststof). Daarnaast is er elektra aanwezig en met een oppervlakte van circa 27 m² is er voldoende plek voor het stallen van een auto, fietsen en het creëren van extra opslag.

Tuin en overkapping

De zonnige achtertuin is gunstig gelegen op het zuidwesten en is verzorgd aangelegd met een combinatie van gazon, borders met vaste beplanting en meerdere zitplekken. De groene en ruimtelijke opzet zorgt voor een prettige balans tussen zon en schaduw. Centraal in de tuin bevindt zich een fraaie overkapping van circa 12 m², waar u beschut kunt genieten van het uitzicht op de tuin en lange zomeravonden.

Oprit en parkeren

Voor de garage is voldoende ruimte om op eigen terrein te parkeren. Daarnaast is er plek in de garage zelf en zijn er openbare parkeervoorzieningen aan de voorzijde van de woning aanwezig.

Overige bijzonderheden

Deze ruime woning is gebouwd omstreeks 1978 en wordt verwarmd door een Remeha Calenta 40C combiketel uit 2010, welke in eigendom is. Met maar liefst 14 zonnepanelen is er bovendien

geïnvesteed in duurzaamheid en lagere energielasten. De woning beschikt over energielabel B. In 2024 zijn het platte dak en de garagedeuren aan de voorzijde vernieuwd, inclusief garantie. Ook is alle keukenapparatuur dat jaar vervangen, wat bijdraagt aan het hedendaagse wooncomfort.

De woning is gelegen op een royaal perceel van 677 m², kent een gebruiksoppervlakte wonen van circa 211 m² en een inhoud van ongeveer 942 m³, wat het geheel bijzonder ruim en aantrekkelijk maakt. De ligging aan een rustige straat in een kindvriendelijke woonomgeving, op korte afstand van het centrum van Hengelo, de op- en afrit van de snelweg en winkelcentrum 'Hasseler Es', maakt dit tot een zeer aantrekkelijke woonlocatie.

"Interesse in dit huis? Schakel direct uw eigen NVM-aankoopmakelaar in. Uw NVM-aankoopmakelaar komt op voor uw belangen en bespaart u tijd, geld en zorgen. Adressen van collega NVM-aankoopmakelaars in Twente vindt u op [nvmtwente.nl](https://www.nvmtwente.nl)."

In de koopakte zal een waarborgsom of bankgarantie ter grootte van 10% van de koopsom worden opgenomen.















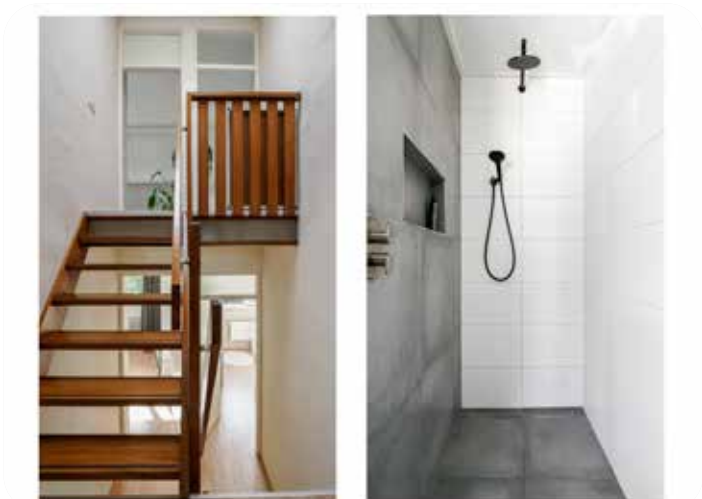













Zie jij jezelf hier al wonen?

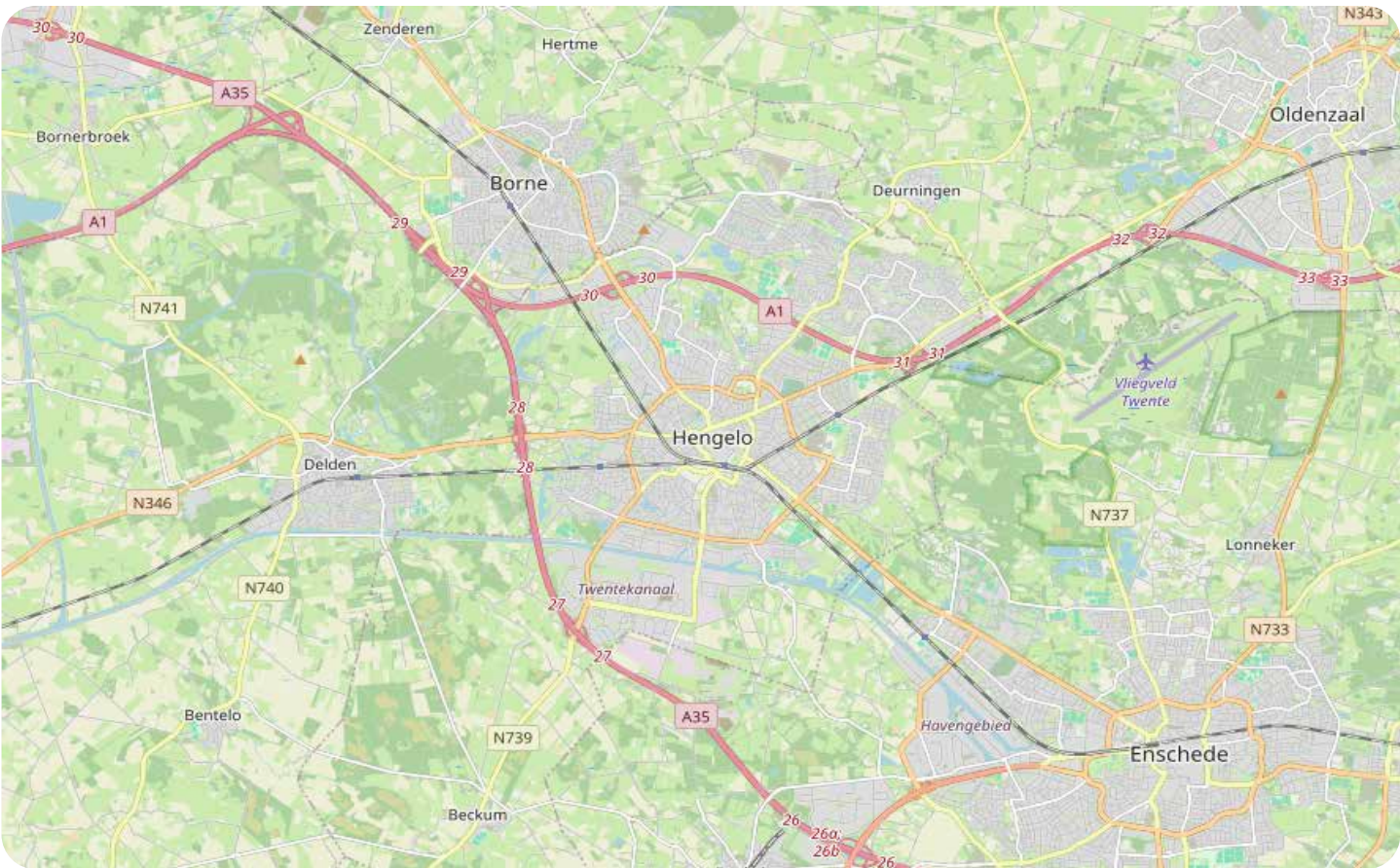
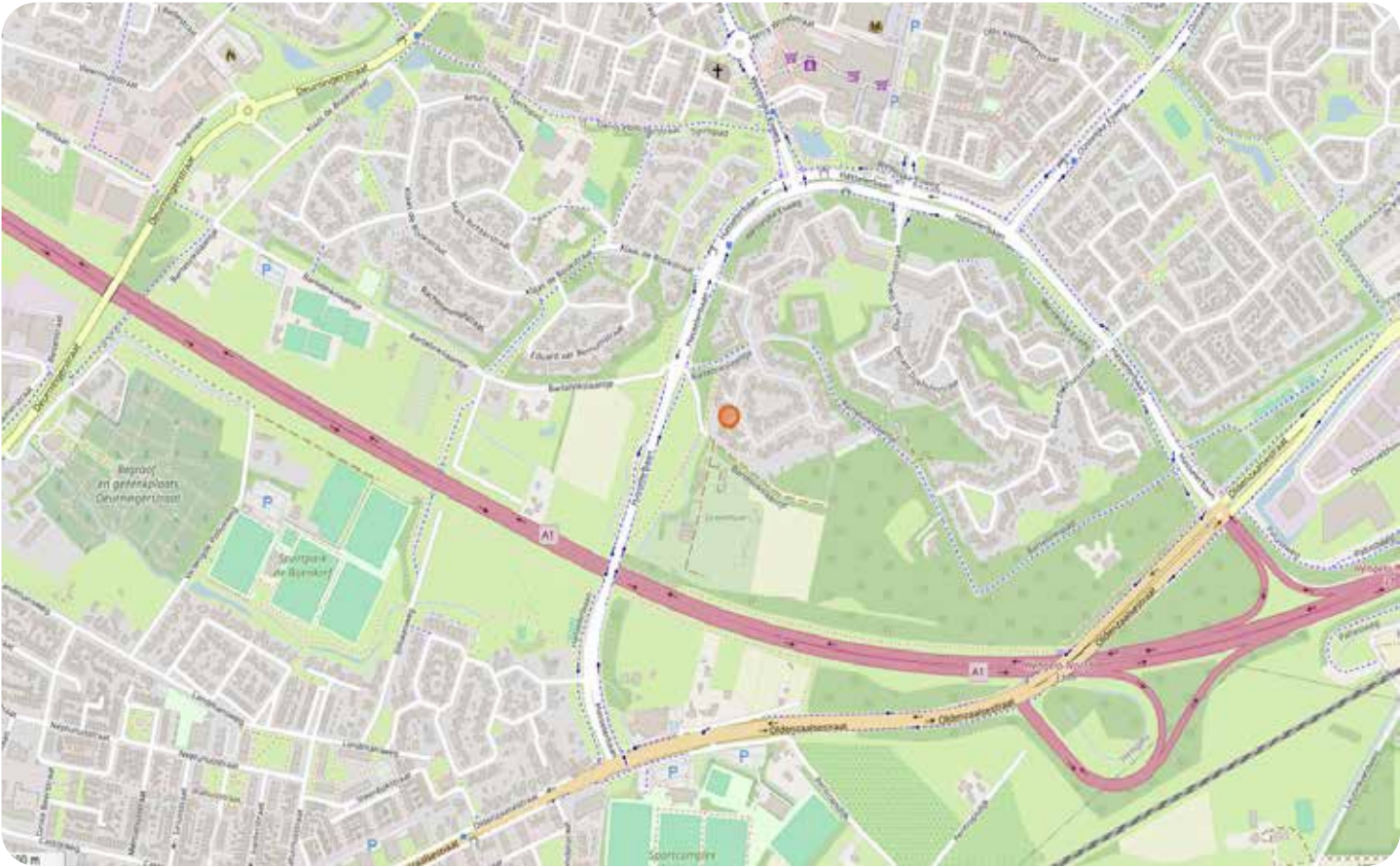

Plattegrond - Begane grond

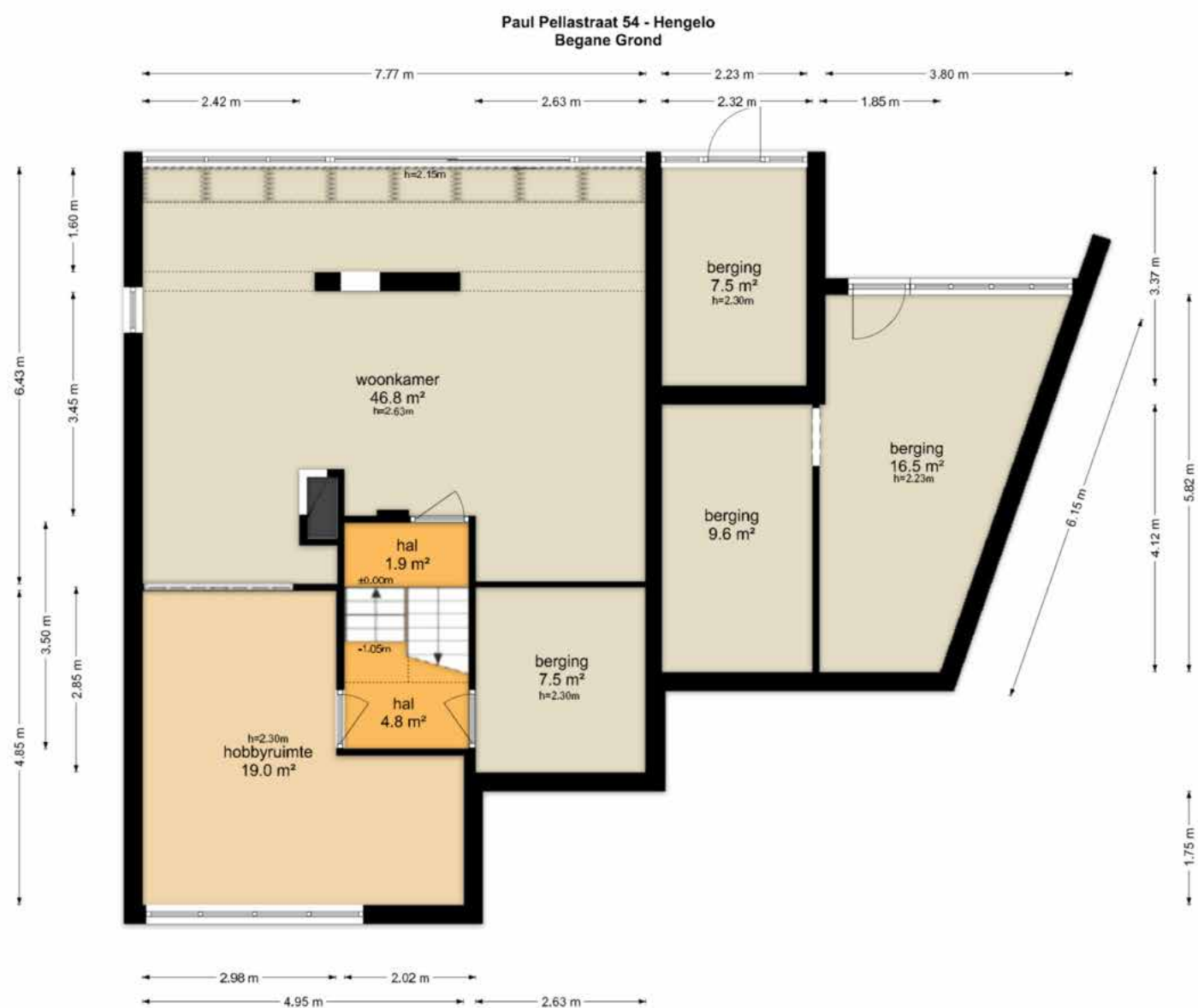

De plattegronden zijn geproduceerd voor promotionele doeleinden en ter indicatie.
Aan de plattegronden kunnen geen rechten worden ontleend.
© www.objectenco.nl

Plattegrond - 1e verdieping

Paul Pellastraat 54 - Hengelo
Eerste Verdieping



De plattegronden zijn geproduceerd voor promotionele doeleinden en ter indicatie.
Aan de plattegronden kunnen geen rechten worden ontleend.
© www.objectenco.nl

Plattegrond - 2e verdieping

Paul Pellastraat 54 - Hengelo
Tweede Verdieping



Plattegrond - Overkapping

Paul Pellastraat 54 - Hengelo
Overkapping

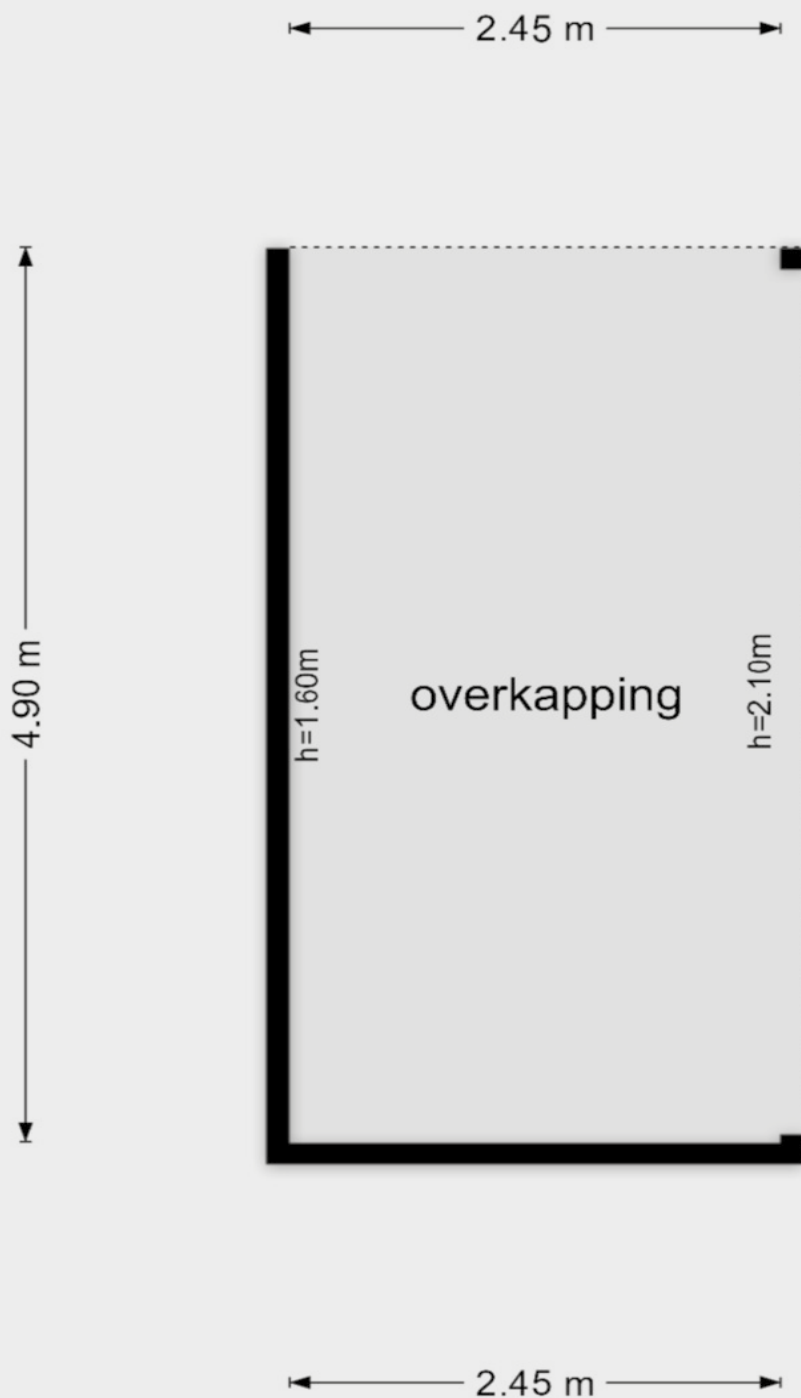

De plattegronden zijn geproduceerd voor promotionele doeleinden en ter indicatie.
Aan de plattegronden kunnen geen rechten worden ontleend
© www.objectenco.nl

Lijst van zaken



Persoonlijke gegevens

Adres te verkopen woning:

Paul Pellastraat 54, 7558 HG Hengelo

Datum:

31-03-2026

Voor de onderstaande zaken -ongeacht of ze roerend dan wel onroerend zijn- geldt dat ze soms wel en soms niet in de woning achterblijven. De lijst is bedoeld om duidelijkheid te scheppen om discussies achteraf te voorkomen.

	Blijft achter	Gaat mee	Kan worden overgenomen	N.v.t.
Woning				
Interieur				
Verlichting, te weten:				
- Inbouwspots/dimmers	<input checked="" type="checkbox"/>	<input type="checkbox"/>	<input type="checkbox"/>	<input type="checkbox"/>
- Opbouwspots/armaturen/lampen/dimmers	<input checked="" type="checkbox"/>	<input type="checkbox"/>	<input type="checkbox"/>	<input type="checkbox"/>
- Losse (hang)lampen	<input checked="" type="checkbox"/>	<input type="checkbox"/>	<input type="checkbox"/>	<input type="checkbox"/>
- m.u.v. hanglamp boven tv in de woonkamer en hanglamp bij raam keuken	<input type="checkbox"/>	<input checked="" type="checkbox"/>	<input type="checkbox"/>	<input type="checkbox"/>
-	<input checked="" type="checkbox"/>	<input type="checkbox"/>	<input type="checkbox"/>	<input type="checkbox"/>
(Losse) kasten, legplanken, te weten:				
- Kledingkast slaapkamer voorzijde	<input type="checkbox"/>	<input checked="" type="checkbox"/>	<input type="checkbox"/>	<input type="checkbox"/>
- Overige kleding kasten	<input checked="" type="checkbox"/>	<input type="checkbox"/>	<input type="checkbox"/>	<input type="checkbox"/>
Raamdecoratie/zonwering binnen, te weten:				
- Gordijnrails	<input checked="" type="checkbox"/>	<input type="checkbox"/>	<input type="checkbox"/>	<input type="checkbox"/>
- Gordijnen	<input checked="" type="checkbox"/>	<input type="checkbox"/>	<input type="checkbox"/>	<input type="checkbox"/>
- Overgordijnen	<input type="checkbox"/>	<input type="checkbox"/>	<input type="checkbox"/>	<input checked="" type="checkbox"/>
- Vitrages	<input type="checkbox"/>	<input type="checkbox"/>	<input type="checkbox"/>	<input checked="" type="checkbox"/>
- Rolgordijnen	<input checked="" type="checkbox"/>	<input type="checkbox"/>	<input type="checkbox"/>	<input type="checkbox"/>
- Lamellen	<input checked="" type="checkbox"/>	<input type="checkbox"/>	<input type="checkbox"/>	<input type="checkbox"/>
- Jaloezieën	<input type="checkbox"/>	<input type="checkbox"/>	<input type="checkbox"/>	<input checked="" type="checkbox"/>
- (Losse) horren/rolhorren	<input checked="" type="checkbox"/>	<input type="checkbox"/>	<input type="checkbox"/>	<input type="checkbox"/>
-	<input type="checkbox"/>	<input type="checkbox"/>	<input type="checkbox"/>	<input checked="" type="checkbox"/>
-	<input type="checkbox"/>	<input type="checkbox"/>	<input type="checkbox"/>	<input checked="" type="checkbox"/>
Vloerdecoratie, te weten:				
- Vloerbedekking	<input type="checkbox"/>	<input type="checkbox"/>	<input type="checkbox"/>	<input checked="" type="checkbox"/>
- Parketvloer	<input type="checkbox"/>	<input type="checkbox"/>	<input type="checkbox"/>	<input checked="" type="checkbox"/>
- Houten vloer(delen)	<input type="checkbox"/>	<input type="checkbox"/>	<input type="checkbox"/>	<input checked="" type="checkbox"/>
- Laminaat	<input checked="" type="checkbox"/>	<input type="checkbox"/>	<input type="checkbox"/>	<input type="checkbox"/>
- Plavuizen	<input type="checkbox"/>	<input type="checkbox"/>	<input type="checkbox"/>	<input checked="" type="checkbox"/>
- PVC vloer woonkamer en keuken	<input checked="" type="checkbox"/>	<input type="checkbox"/>	<input type="checkbox"/>	<input type="checkbox"/>
-	<input type="checkbox"/>	<input type="checkbox"/>	<input type="checkbox"/>	<input checked="" type="checkbox"/>
(Voorzet) openhaard met toebehoren	<input checked="" type="checkbox"/>	<input type="checkbox"/>	<input type="checkbox"/>	<input type="checkbox"/>
Allesbrander	<input type="checkbox"/>	<input type="checkbox"/>	<input type="checkbox"/>	<input checked="" type="checkbox"/>
Houtkachel	<input type="checkbox"/>	<input type="checkbox"/>	<input type="checkbox"/>	<input checked="" type="checkbox"/>
(Gas)kachels	<input type="checkbox"/>	<input type="checkbox"/>	<input type="checkbox"/>	<input checked="" type="checkbox"/>

Lijst van zaken



	Blijft achter	Gaat mee	Kan worden overgenomen	N.v.t.
Designradiator(en)	<input checked="" type="checkbox"/>	<input type="checkbox"/>	<input type="checkbox"/>	<input type="checkbox"/>
Radiatorafwerking	<input checked="" type="checkbox"/>	<input type="checkbox"/>	<input type="checkbox"/>	<input type="checkbox"/>
Overige, te weten:				
- Spiegelwanden	<input type="checkbox"/>	<input type="checkbox"/>	<input type="checkbox"/>	<input checked="" type="checkbox"/>
- Schilderij ophangstelsysteem	<input type="checkbox"/>	<input type="checkbox"/>	<input type="checkbox"/>	<input checked="" type="checkbox"/>
-	<input type="checkbox"/>	<input type="checkbox"/>	<input type="checkbox"/>	<input checked="" type="checkbox"/>
-	<input type="checkbox"/>	<input type="checkbox"/>	<input type="checkbox"/>	<input checked="" type="checkbox"/>
-	<input type="checkbox"/>	<input type="checkbox"/>	<input type="checkbox"/>	<input checked="" type="checkbox"/>
-	<input type="checkbox"/>	<input type="checkbox"/>	<input type="checkbox"/>	<input checked="" type="checkbox"/>
Keuken				
Keukenblok (met bovenkasten)	<input checked="" type="checkbox"/>	<input type="checkbox"/>	<input type="checkbox"/>	<input type="checkbox"/>
Keuken (inbouw)apparatuur, te weten:				
- Kookplaat	<input checked="" type="checkbox"/>	<input type="checkbox"/>	<input type="checkbox"/>	<input type="checkbox"/>
- (Gas) fornuis	<input type="checkbox"/>	<input type="checkbox"/>	<input type="checkbox"/>	<input checked="" type="checkbox"/>
- Afzuigkap	<input checked="" type="checkbox"/>	<input type="checkbox"/>	<input type="checkbox"/>	<input type="checkbox"/>
- Magnetron	<input type="checkbox"/>	<input checked="" type="checkbox"/>	<input type="checkbox"/>	<input type="checkbox"/>
- Oven	<input checked="" type="checkbox"/>	<input type="checkbox"/>	<input type="checkbox"/>	<input type="checkbox"/>
- Combi-oven/combimagnetron	<input type="checkbox"/>	<input type="checkbox"/>	<input type="checkbox"/>	<input checked="" type="checkbox"/>
- Koelkast	<input type="checkbox"/>	<input type="checkbox"/>	<input type="checkbox"/>	<input checked="" type="checkbox"/>
- Vriezer	<input type="checkbox"/>	<input type="checkbox"/>	<input type="checkbox"/>	<input checked="" type="checkbox"/>
- Koel-vriescombinatie	<input checked="" type="checkbox"/>	<input type="checkbox"/>	<input type="checkbox"/>	<input type="checkbox"/>
- Vaatwasser	<input checked="" type="checkbox"/>	<input type="checkbox"/>	<input type="checkbox"/>	<input type="checkbox"/>
- Quooker	<input type="checkbox"/>	<input type="checkbox"/>	<input type="checkbox"/>	<input checked="" type="checkbox"/>
- Koffiezetapparaat	<input type="checkbox"/>	<input checked="" type="checkbox"/>	<input type="checkbox"/>	<input type="checkbox"/>
-	<input type="checkbox"/>	<input type="checkbox"/>	<input type="checkbox"/>	<input checked="" type="checkbox"/>
-	<input type="checkbox"/>	<input type="checkbox"/>	<input type="checkbox"/>	<input checked="" type="checkbox"/>
Keukenaccessoires, te weten:				
-	<input type="checkbox"/>	<input type="checkbox"/>	<input type="checkbox"/>	<input checked="" type="checkbox"/>
-	<input type="checkbox"/>	<input type="checkbox"/>	<input type="checkbox"/>	<input checked="" type="checkbox"/>
-	<input type="checkbox"/>	<input type="checkbox"/>	<input type="checkbox"/>	<input checked="" type="checkbox"/>
-	<input type="checkbox"/>	<input type="checkbox"/>	<input type="checkbox"/>	<input checked="" type="checkbox"/>
-	<input type="checkbox"/>	<input type="checkbox"/>	<input type="checkbox"/>	<input checked="" type="checkbox"/>
-	<input type="checkbox"/>	<input type="checkbox"/>	<input type="checkbox"/>	<input checked="" type="checkbox"/>
-	<input type="checkbox"/>	<input type="checkbox"/>	<input type="checkbox"/>	<input checked="" type="checkbox"/>
-	<input type="checkbox"/>	<input type="checkbox"/>	<input type="checkbox"/>	<input checked="" type="checkbox"/>
Sanitair/sauna				
Toilet met de volgende toebehoren:				
- Toilet	<input checked="" type="checkbox"/>	<input type="checkbox"/>	<input type="checkbox"/>	<input type="checkbox"/>
- Toiletrolhouder	<input type="checkbox"/>	<input checked="" type="checkbox"/>	<input type="checkbox"/>	<input type="checkbox"/>
- Toiletborstel(houder)	<input checked="" type="checkbox"/>	<input type="checkbox"/>	<input type="checkbox"/>	<input type="checkbox"/>
- Fontein	<input checked="" type="checkbox"/>	<input type="checkbox"/>	<input type="checkbox"/>	<input type="checkbox"/>

Lijst van zaken



	Blijft achter	Gaat mee	Kan worden overgenomen	N.v.t.
-	<input type="checkbox"/>	<input type="checkbox"/>	<input type="checkbox"/>	<input checked="" type="checkbox"/>
-	<input type="checkbox"/>	<input type="checkbox"/>	<input type="checkbox"/>	<input checked="" type="checkbox"/>
Badkamer met de volgende toebehoren:				
- Ligbad	<input checked="" type="checkbox"/>	<input type="checkbox"/>	<input type="checkbox"/>	<input type="checkbox"/>
- Jacuzzi/whirlpool	<input type="checkbox"/>	<input type="checkbox"/>	<input type="checkbox"/>	<input checked="" type="checkbox"/>
- Douche (cabine/scherm)	<input checked="" type="checkbox"/>	<input type="checkbox"/>	<input type="checkbox"/>	<input type="checkbox"/>
- Stoomdouche (cabine)	<input type="checkbox"/>	<input type="checkbox"/>	<input type="checkbox"/>	<input checked="" type="checkbox"/>
- Wastafel	<input checked="" type="checkbox"/>	<input type="checkbox"/>	<input type="checkbox"/>	<input type="checkbox"/>
- Wastafelmeubel	<input checked="" type="checkbox"/>	<input type="checkbox"/>	<input type="checkbox"/>	<input type="checkbox"/>
- Planchet	<input checked="" type="checkbox"/>	<input type="checkbox"/>	<input type="checkbox"/>	<input type="checkbox"/>
- Toiletkast	<input checked="" type="checkbox"/>	<input type="checkbox"/>	<input type="checkbox"/>	<input type="checkbox"/>
- Toilet	<input checked="" type="checkbox"/>	<input type="checkbox"/>	<input type="checkbox"/>	<input type="checkbox"/>
- Toilethouder	<input type="checkbox"/>	<input checked="" type="checkbox"/>	<input type="checkbox"/>	<input type="checkbox"/>
- Toiletborstel(houder)	<input checked="" type="checkbox"/>	<input type="checkbox"/>	<input type="checkbox"/>	<input type="checkbox"/>
-	<input type="checkbox"/>	<input type="checkbox"/>	<input type="checkbox"/>	<input checked="" type="checkbox"/>
-	<input type="checkbox"/>	<input type="checkbox"/>	<input type="checkbox"/>	<input checked="" type="checkbox"/>
Sauna met toebehoren				
	<input type="checkbox"/>	<input type="checkbox"/>	<input type="checkbox"/>	<input checked="" type="checkbox"/>
	<input type="checkbox"/>	<input type="checkbox"/>	<input type="checkbox"/>	<input checked="" type="checkbox"/>
<i>Exterieur/Installaties/Veiligheid/Energiebesparing</i>				
Schotel/antenne	<input type="checkbox"/>	<input type="checkbox"/>	<input type="checkbox"/>	<input checked="" type="checkbox"/>
Brievenbus	<input checked="" type="checkbox"/>	<input type="checkbox"/>	<input type="checkbox"/>	<input type="checkbox"/>
Kluis	<input type="checkbox"/>	<input type="checkbox"/>	<input type="checkbox"/>	<input checked="" type="checkbox"/>
(Voordeur)bel	<input checked="" type="checkbox"/>	<input type="checkbox"/>	<input type="checkbox"/>	<input type="checkbox"/>
Alarminstallatie	<input type="checkbox"/>	<input type="checkbox"/>	<input type="checkbox"/>	<input checked="" type="checkbox"/>
(Veiligheids)sloten en overige inbraakpreventie	<input type="checkbox"/>	<input type="checkbox"/>	<input type="checkbox"/>	<input checked="" type="checkbox"/>
Rookmelders	<input checked="" type="checkbox"/>	<input type="checkbox"/>	<input type="checkbox"/>	<input type="checkbox"/>
(Klok)thermostaat	<input checked="" type="checkbox"/>	<input type="checkbox"/>	<input type="checkbox"/>	<input type="checkbox"/>
Airconditioning	<input type="checkbox"/>	<input type="checkbox"/>	<input type="checkbox"/>	<input checked="" type="checkbox"/>
Warmwatervoorziening, te weten:				
- CV-installatie	<input checked="" type="checkbox"/>	<input type="checkbox"/>	<input type="checkbox"/>	<input type="checkbox"/>
- Boiler	<input type="checkbox"/>	<input type="checkbox"/>	<input type="checkbox"/>	<input checked="" type="checkbox"/>
- Geiser	<input type="checkbox"/>	<input type="checkbox"/>	<input type="checkbox"/>	<input checked="" type="checkbox"/>
-	<input type="checkbox"/>	<input type="checkbox"/>	<input type="checkbox"/>	<input checked="" type="checkbox"/>
-	<input type="checkbox"/>	<input type="checkbox"/>	<input type="checkbox"/>	<input checked="" type="checkbox"/>
-	<input type="checkbox"/>	<input type="checkbox"/>	<input type="checkbox"/>	<input checked="" type="checkbox"/>
Screens	<input checked="" type="checkbox"/>	<input type="checkbox"/>	<input type="checkbox"/>	<input type="checkbox"/>
Rolluiken	<input type="checkbox"/>	<input type="checkbox"/>	<input type="checkbox"/>	<input checked="" type="checkbox"/>
Zonwering buiten	<input checked="" type="checkbox"/>	<input type="checkbox"/>	<input type="checkbox"/>	<input type="checkbox"/>
-	<input type="checkbox"/>	<input type="checkbox"/>	<input type="checkbox"/>	<input checked="" type="checkbox"/>
-	<input type="checkbox"/>	<input type="checkbox"/>	<input type="checkbox"/>	<input checked="" type="checkbox"/>
-	<input type="checkbox"/>	<input type="checkbox"/>	<input type="checkbox"/>	<input checked="" type="checkbox"/>
Isolatievoorzieningen (voorzetramen/radiatorfolie etc.), te weten:				

Lijst van zaken



	Blijft achter	Gaat mee	Kan worden overgenomen	N.v.t.
-	<input type="checkbox"/>	<input type="checkbox"/>	<input type="checkbox"/>	<input checked="" type="checkbox"/>
-	<input type="checkbox"/>	<input type="checkbox"/>	<input type="checkbox"/>	<input checked="" type="checkbox"/>
Telefoonaansluiting/internet aansluiting	<input checked="" type="checkbox"/>	<input type="checkbox"/>	<input type="checkbox"/>	<input type="checkbox"/>
Veiligheidsschakelaar wasautomaat	<input type="checkbox"/>	<input type="checkbox"/>	<input type="checkbox"/>	<input checked="" type="checkbox"/>
Waterslot wasautomaat	<input type="checkbox"/>	<input type="checkbox"/>	<input type="checkbox"/>	<input checked="" type="checkbox"/>
Zonnepanelen	<input checked="" type="checkbox"/>	<input type="checkbox"/>	<input type="checkbox"/>	<input type="checkbox"/>
Oplaadpunt elektrische auto	<input type="checkbox"/>	<input type="checkbox"/>	<input type="checkbox"/>	<input checked="" type="checkbox"/>
	<input type="checkbox"/>	<input type="checkbox"/>	<input type="checkbox"/>	<input checked="" type="checkbox"/>
	<input type="checkbox"/>	<input type="checkbox"/>	<input type="checkbox"/>	<input checked="" type="checkbox"/>
Tuin				
<i>Inrichting</i>				
Tuinaanleg/bestrating	<input checked="" type="checkbox"/>	<input type="checkbox"/>	<input type="checkbox"/>	<input type="checkbox"/>
Bepanting	<input checked="" type="checkbox"/>	<input type="checkbox"/>	<input type="checkbox"/>	<input type="checkbox"/>
	<input type="checkbox"/>	<input type="checkbox"/>	<input type="checkbox"/>	<input checked="" type="checkbox"/>
<i>Verlichting/installaties</i>				
Buitenverlichting	<input checked="" type="checkbox"/>	<input type="checkbox"/>	<input type="checkbox"/>	<input type="checkbox"/>
Tijd- of schemerschakelaar/bewegingsmelder	<input type="checkbox"/>	<input type="checkbox"/>	<input type="checkbox"/>	<input checked="" type="checkbox"/>
	<input type="checkbox"/>	<input type="checkbox"/>	<input type="checkbox"/>	<input checked="" type="checkbox"/>
<i>Bebouwing</i>				
Tuinhuys/buitenberging	<input checked="" type="checkbox"/>	<input type="checkbox"/>	<input type="checkbox"/>	<input type="checkbox"/>
Kasten/werkbank in tuinhuis/berging	<input checked="" type="checkbox"/>	<input type="checkbox"/>	<input type="checkbox"/>	<input type="checkbox"/>
(Broei)kas	<input type="checkbox"/>	<input type="checkbox"/>	<input type="checkbox"/>	<input checked="" type="checkbox"/>
	<input type="checkbox"/>	<input type="checkbox"/>	<input type="checkbox"/>	<input checked="" type="checkbox"/>
	<input type="checkbox"/>	<input type="checkbox"/>	<input type="checkbox"/>	<input checked="" type="checkbox"/>
<i>Overig</i>				
Overige tuin, te weten:				
- (Sier)hek	<input checked="" type="checkbox"/>	<input type="checkbox"/>	<input type="checkbox"/>	<input type="checkbox"/>
- Vlaggenmast(houder)	<input checked="" type="checkbox"/>	<input type="checkbox"/>	<input type="checkbox"/>	<input type="checkbox"/>
-	<input type="checkbox"/>	<input type="checkbox"/>	<input type="checkbox"/>	<input checked="" type="checkbox"/>
-	<input type="checkbox"/>	<input type="checkbox"/>	<input type="checkbox"/>	<input checked="" type="checkbox"/>

Lijst van zaken



Overig

Zijn er zaken die geen eigendom zijn van verkoper omdat er sprake is van een leasecontract of huurcontract. Zo ja, neemt verkoper de zaak mee of wordt het betreffende contract overgenomen?

	Ja	Nee	Gaat mee	Moet worden overgenomen
CV	<input type="checkbox"/>	<input checked="" type="checkbox"/>	<input type="checkbox"/>	<input type="checkbox"/>
Boiler	<input type="checkbox"/>	<input checked="" type="checkbox"/>	<input type="checkbox"/>	<input type="checkbox"/>
Zonnepanelen	<input type="checkbox"/>	<input checked="" type="checkbox"/>	<input type="checkbox"/>	<input type="checkbox"/>
-	<input type="checkbox"/>	<input checked="" type="checkbox"/>	<input type="checkbox"/>	<input type="checkbox"/>
-	<input type="checkbox"/>	<input checked="" type="checkbox"/>	<input type="checkbox"/>	<input type="checkbox"/>
-	<input type="checkbox"/>	<input checked="" type="checkbox"/>	<input type="checkbox"/>	<input type="checkbox"/>
-	<input type="checkbox"/>	<input checked="" type="checkbox"/>	<input type="checkbox"/>	<input type="checkbox"/>
Bijlage(n) over te nemen contracten:				
-				
-				

Voor akkoord,

De opdrachtgever/verkoper,
(en echtgeno(o)t(e)/partner)

plaats en datum:

Koper,
(en echtgeno(o)t(e)/partner)

plaats en datum:

Kadastrale kaart

Kadastrale kaart

Uw referentie: KK PP 54

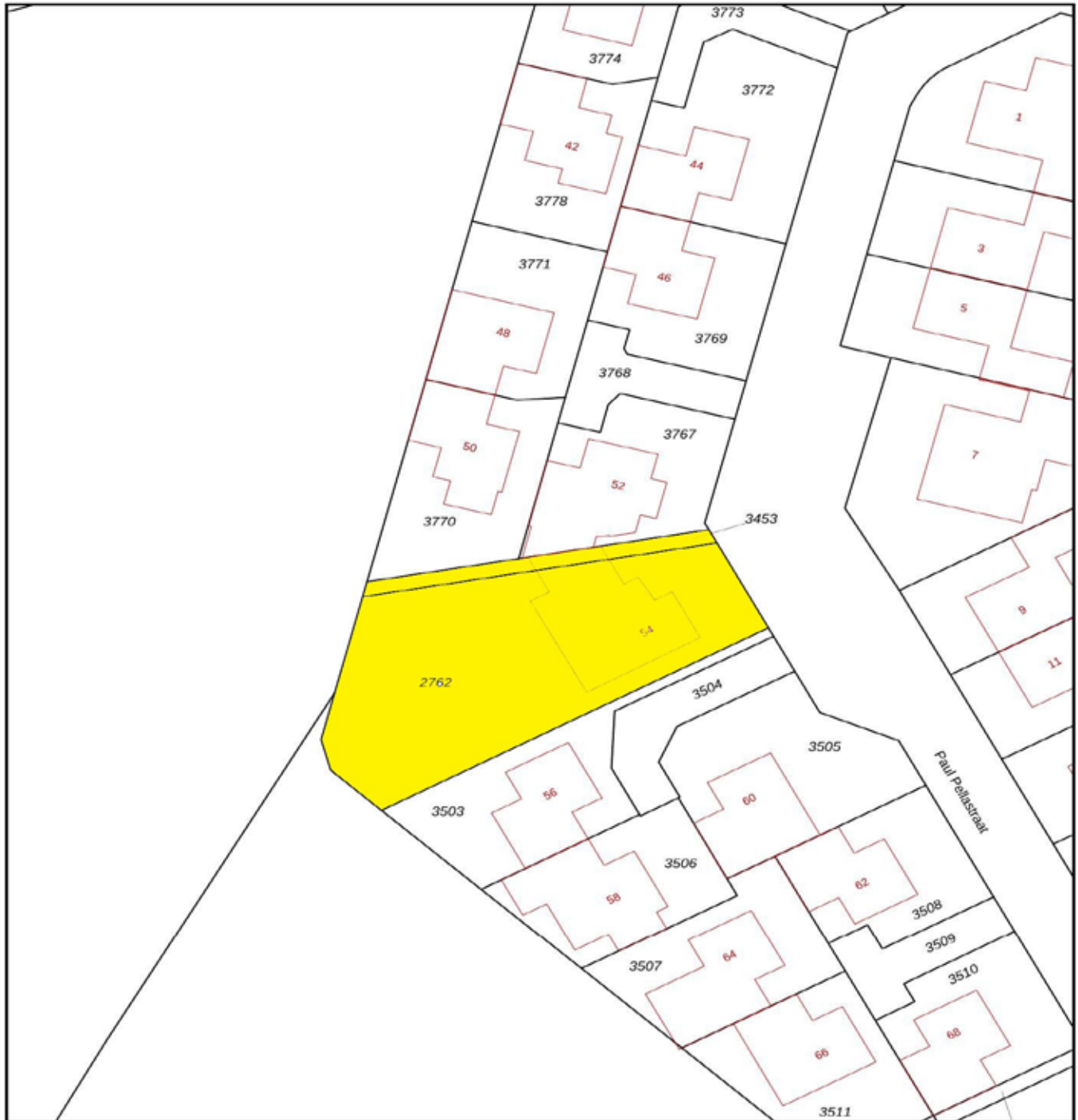

0 5 10 15 20 25m

12345

25

- Deze kaart is noordgericht
- Perceelnummer
- Huisnummer
- Vastgestelde kadastrale grens
- Voorlopige kadastrale grens
- Administratieve kadastrale grens
- Bebouwing

Schaal 1: 500

Kadastrale gemeente Hengelo Overijssel
Sectie T
Perceel 3453

kadaster



Voor een aansluitend uittreksel, geleverd op 31 maart 2025
De bewaarder van het kadaster en de openbare registers

Aan dit uittreksel kunnen geen betrouwbare maten worden ontleend.
De Dienst voor het kadaster en de openbare registers behoudt zich de intellectuele
eigendomsrechten voor, waaronder het auteursrecht en het databankrecht.

Veelgestelde vragen

1. Wanneer ben ik in onderhandeling?

Je bent in onderhandeling zodra de verkoper op jouw bod reageert, bijvoorbeeld met een tegenbod. Het enkel doorgeven van je bod is nog géén onderhandeling.

2. Mag een makelaar doorgaan met bezichtigingen tijdens onderhandelingen?

Ja, dat mag. Bezichtigingen kunnen doorgaan terwijl er onderhandeld wordt, en er mag zelfs met meerdere kopers tegelijk worden onderhandeld—mits de makelaar dit duidelijk meldt. Een belangstellende kan dan wel een bod doen, maar krijgt pas reactie zodra de lopende onderhandeling is afgerond. De makelaar deelt nooit de hoogte van andere biedingen mee.

3. Kan een verkoper de vraagprijs tijdens de onderhandeling verhogen?

Ja. De vraagprijs is slechts een uitnodiging om een bod te doen en kan daarom altijd worden aangepast. Tijdens onderhandelingen vervallen eerdere biedingen zodra er een nieuw bod wordt gedaan. Hierdoor kunnen zowel verkoper als koper op ieder moment hun bod verhogen of verlagen.

4. Hoe komt de koop tot stand?

De koop komt tot stand wanneer verkoper en koper het eens zijn over prijs, opleveringsdatum en ontbindende voorwaarden. Deze afspraken worden vastgelegd in de koopakte. Ontbindende voorwaarden, zoals financiering, moet de koper zelf bij het bod aangeven.

Na ondertekening en ontvangst van de koopakte start de wettelijke bedenktijd. Laat de koper de koop in die periode niet vervallen en zijn alle voorwaarden vervuld, dan volgt op de afgesproken datum de overdracht bij de notaris.

5. Als ik de vraagprijs bied, moet de verkoper de woning dan aan mij verkopen?

Nee. De vraagprijs geldt als een uitnodiging om een bod te doen, niet als een vast aanbod. Ook als je de vraagprijs biedt, mag de verkoper jouw bod nog accepteren, weigeren of een tegenbod doen.

6. Mag een makelaar tijdens de onderhandeling het verkoopproces wijzigen?

Ja. De makelaar mag, in overleg met de verkoper, de onderhandeling stoppen en de verkoopmethode aanpassen, bijvoorbeeld naar een inschrijvingsprocedure. Wel moeten eerder gedane toezeggingen worden nagekomen.

Veelgestelde vragen

7. Wat is een optie?

Een optie is in juridische zin het recht om binnen een afgesproken periode met één verklaring de koop te sluiten. Dit komt vooral voor bij nieuwbouw. Bij bestaande woningen betekent 'optie' meestal dat de makelaar een belangstellende kort bedenktijd geeft en in die periode niet met anderen onderhandelt. Zo'n toezegging is vrijblijvend en kan niet worden geëist.

Das Duidelijk, Dekkers

Aankopen, verkopen & taxaties



074 - 291 57 00 | info@dekkersmakelaars.nl
Oldenzaalsestraat 59 - 7551 AP Hengelo



Da's Duidelijk, Dekkers. Want van een Garantiemakelaar mag je meer verwachten.

Overige informatie

De koopovereenkomst

Een mondelinge overeenstemming tussen een particuliere koper en verkoper is niet rechtsgeldig. De koop ontstaat pas wanneer beide partijen de schriftelijke koopovereenkomst hebben ondertekend. Dit volgt uit artikel 7:2 van het Burgerlijk Wetboek.

Een e-mailbevestiging of een concept koopovereenkomst geldt dus niet als een ondertekende koopakte.

Baten, lasten en verschuldigde canons

Alle baten, lasten en verschuldigde canons komen voor rekening van kopende partij vanaf de datum van notarieel transport. De lopende baten, lasten (met uitzondering van de onroerende - zaakbelasting wegens het feitelijk gebruik) zullen tussen partijen naar rato worden verrekend.

Waarborgsom

Binnen 4 weken na mondelinge overeenstemming moet de koper zekerheid stellen, meestal via een waarborgsom van 10% van de koopsom bij de notaris. In plaats daarvan mag de koper een onvoorwaardelijke bankgarantie van een Nederlandse bank afgeven.

Onder de kosten koper vallen de volgende kosten:

- Overdrachtsbelasting
- Notariskosten voor de opmaak van de akte van levering
- Kadasterkosten voor inschrijving akte van levering (koopakte)

Naast deze kosten dien je, als koper, ook rekening te houden met:

- Notariskosten voor de opmaak van de hypotheekakte
- Kadasterkosten voor inschrijving hypotheekakte

VERKOCHT

DEKKERS
GARANTIEMAKELAARS
(074) 291 57 00
www.dekkersmakelaars.nl

Een bod uitbrengen via Move.nl

1. Hoe bepaal je de openingsbieding?

Zorg voor een goede voorbereiding als je gaat bieden op een huis. Zet daarom de volgende zaken van tevoren op een rij:

- Bepalen van je budget; wat kun je maximaal lenen en wat wil je voor de woning betalen?
- Onderzoek de waarde van het huis; betaal je niet teveel voor het huis?
- Vaststellen van je (financiële) onderhandelingsruimte; welke ruimte heb je als je gaat bieden?

2. Wat zijn ontbindende voorwaarden?

Als je gaat bieden dan is een goede bieding niet compleet zonder ontbindende voorwaarden. Daarmee geef je aan dat de koop onder bepaalde omstandigheden niet doorgaat. Bijvoorbeeld wanneer je:

- De hypotheek niet rondkrijgt. Vermeld het hypotheekbedrag ook bij het voorbehoud;
- Niet in aanmerking komt voor Nationale Hypotheek Garantie (NHG);
- Na de bouwkundige keuring besluit af te zien van de aankoop.

3. Hoe breng je een bieding uit?

Wie gaat bieden op een huis, kan een bieding uitbrengen via Move.nl of door middel van een e-mail te sturen naar de verkopende makelaar, te bereiken op info@dekkersmakelaars.nl. Dit kun je zelf doen, maar ook met hulp van een aankoopmakelaar. In de e-mail benoem je de bieding en de eventuele voorwaarden.

Op de volgende bladzijde staat meer informatie over het uitbrengen van een bieding via Move.nl.

4. Wanneer is een bieding bindend, indien je in onderhandeling bent?

Als je geluk hebt, wordt je bieding meteen geaccepteerd. Wordt de bieding afgewezen? Meestal doet de verkoper dan een tegenbod: het startsein van de onderhandelingen. Bij ieder nieuw bod vervalt het oude bod. Als beide partijen het eens zijn over de verkoopprijs en de voorwaarden kan het koopcontract worden opgesteld. Als je als particulier een woning koopt is de koop pas gesloten na ondertekening van het koopcontract door jou en de verkoper. Je hebt als consument dan nog wel drie dagen bedenktijd. Daarna kun je alleen nog afzien van de aankoop op basis van ontbindende voorwaarden.

Een bod uitbrengen via Move.nl

De koopovereenkomst

Een mondelinge overeenstemming tussen een particuliere koper en verkoper is niet rechtsgeldig. De koop ontstaat pas wanneer beide partijen de schriftelijke koopovereenkomst hebben ondertekend. Dit volgt uit artikel 7:2 van het Burgerlijk Wetboek.

Een e-mailbevestiging of een concept koopovereenkomst geldt dus niet als een ondertekende koopakte.

Baten, lasten en verschuldigde canons

Alle baten, lasten en verschuldigde canons komen voor rekening van kopende partij vanaf de datum van notarieel transport. De lopende baten, lasten (met uitzondering van de onroerende - zaakbelasting wegens het feitelijk gebruik) zullen tussen partijen naar rato worden verrekend.

Waarborgsom

Binnen 4 weken na mondelinge overeenstemming moet de koper zekerheid stellen, meestal via een waarborgsom van 10% van de koopsom bij de notaris. In plaats daarvan mag de koper een onvoorwaardelijke bankgarantie van een Nederlandse bank afgeven.

Baten, lasten en verschuldigde canons

Kosten koper zijn de kosten die de koper betaalt voor de overdracht van de woning.

- De makelaarskosten vallen hier nooit onder.
- De verkoper betaalt zijn eigen verkoopmakelaar. De koper betaalt zijn eigen aankoopmakelaar.

The logo for Move.nl, featuring the word 'move' in blue lowercase letters, a period, and 'nl' in orange lowercase letters.



Adres

Oldenzaalsestraat 59
7551 AP - Hengelo

Hypotheek aanvragen?

De experts van De Financieel Deskundige adviseren je over de beste hypotheekvorm, helpen je bij het kiezen van de juiste renteperiode en geven duidelijkheid over de opbouw van jouw hypotheek. Met onze hulp ben je verzekerd van professioneel hypotheekadvies in Hengelo.

Contact opnemen

Edo: 06 - 20 46 96 26

Leonie: 06 - 55 14 46 27

info@definancieeldeskundige.nl



**De Financieel
Deskundige**

Team Dekkers staat voor je klaar



Notities

A large rectangular area filled with horizontal stripes, alternating between light grey and white. This area is intended for writing notes.

Notities

A large rectangular area filled with horizontal stripes, alternating between light grey and white. This area is intended for writing notes.

Notities

A large rectangular area filled with horizontal stripes, alternating between light grey and white. This area is intended for writing notes.

Da's Duidelijk, Dekkers.

Want van een Garantiemakelaar mag je meer verwachten.



Oldenzaalsestraat 59 - 7551 AP Hengelo
074 - 291 57 00 | info@dekkersmakelaars.nl
www.dekkersmakelaars.nl