



Compagniestervijk 24
Oude Pekela



0597-764001
info@siefkesvastgoed.nl
siefkesvastgoed.nl

Kenmerken & specificaties



Bouwjaar:	1999
Soort:	eengezinswoning
Kamers:	7
Inhoud:	540 m ³
Woonoppervlakte:	115 m ²
Perceeloppervlakte:	461 m ²
Overige inpandige ruimte:	30 m ²
Gebouw gebonden buiten ruimte:	37 m ²
Externe bergruimte:	15 m ²
Verwarming:	-
Isolatie:	dakisolatie, muurisolatie, vloerisolatie, volledig geïsoleerd
Energie label:	A+++

Omschrijving

Welkom bij Compagniestervijk 24! Deze charmante, vrijstaande woning biedt alles wat je zoekt: comfort, ruimte en een praktische indeling die meegroeit met je leven. Extra aantrekkelijk is dat je hier woont in een zeer energiezuinig huis met energielabel A++ + en daarmee profiteert van lagere energielasten.

Binnen

Stap binnen in een zeer zuinig huis met energielabel A+++, waar comfort en een lagere energierekening hand in hand gaan. Je komt binnen in de gang, voorzien van een totaal vernieuwde meterkast en een waterontharder.

De knusse woonkamer gaat naadloos over in de eetkamer, een ideale plek om samen te genieten van een diner of een gezellige avond. De ruime, moderne en lichte keuken nodigt uit om culinaire hoogstandjes te creëren en biedt voldoende ruimte voor al je keukengerei. Bovendien is de keuken uitgerust met een boiler, zodat je altijd direct beschikt over warm water.

De woning is levensloopbestendig ingedeeld. Op de begane grond bevindt zich een slaapkamer met een badkamer ensuite, waardoor je hier comfortabel kunt wonen nu en in de toekomst. Daarnaast is er op de begane grond een separaat toilet.

De vloerverwarming draagt bij aan een gelijkmatige, aangename warmte in huis.

Op de verdieping vind je nog eens twee ruime slaapkamers. Op de tweede verdieping bevindt zich een volwaardige badkamer met ligbad, perfect om heerlijk te ontspannen na een lange dag. Zowel de badkamer beneden als de badkamer boven zijn voorzien van een toilet.

Duurzaam en comfortabel

Deze woning is helemaal klaar voor de toekomst. De moderne hybride warmtepomp uit 2025 draagt bij aan een energiezuinige en comfortabele leefomgeving. Met 24 zonnepanelen kun je bovendien extra slim omgaan met je eigen opgewekte stroom, bijvoorbeeld door je auto te laden via de laadpaal aan het huis.

Buiten

Parkeren wordt een feestje met je eigen oprit én een aangebouwde stenen garage met zolder en carport. De achtertuin biedt volop mogelijkheden om jouw persoonlijke buitenparadijs te creëren. Dankzij de overkapping kun je ook op een regenachtige

Vragen over de woning?



siefkes vastgoed

zomerdag genieten van je tuin, en de extra berging zorgt voor handige opbergruimte. De schuurtjes zijn bovendien vernieuwd in 2025, wat zorgt voor extra gemak en een frisse uitstraling.

Jouw nieuwe thuis wacht op je!

Dit is de kans om comfortabel en zorgeloos te wonen in een woning die klaar is voor nu én later. Wacht niet langer en plan vandaag nog een bezichtiging, je toekomstige thuis in Oude Pekela wil je niet missen!





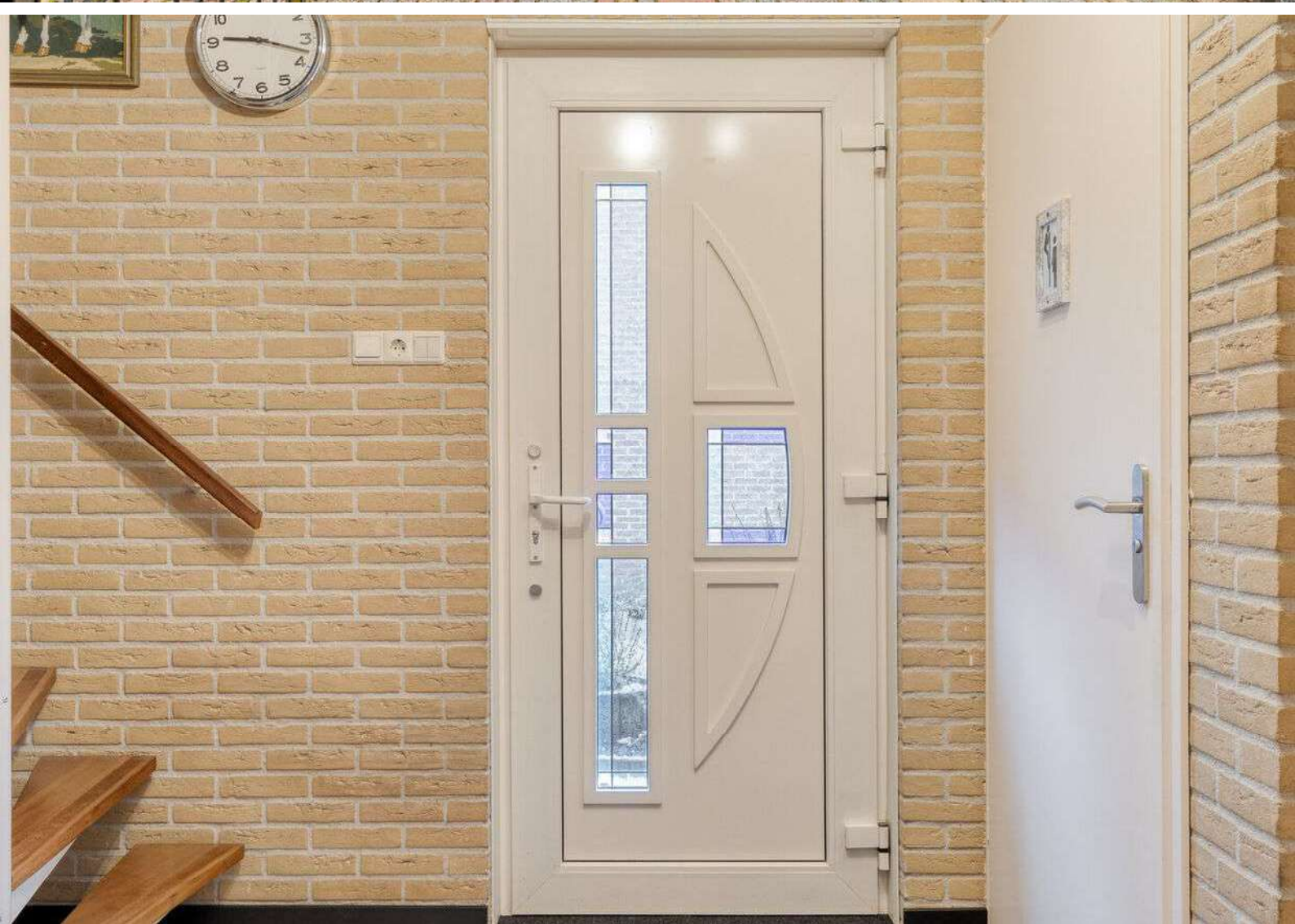





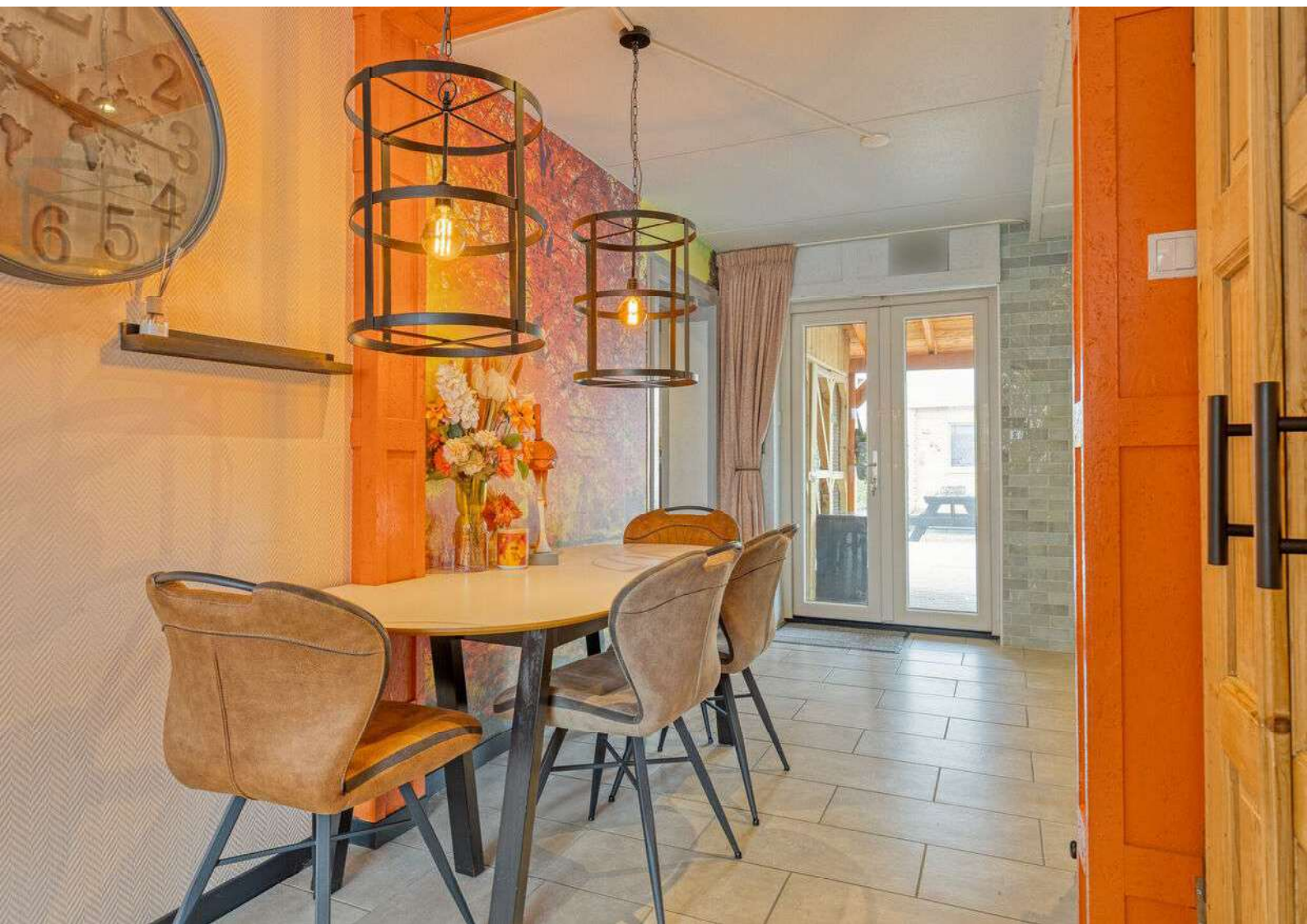









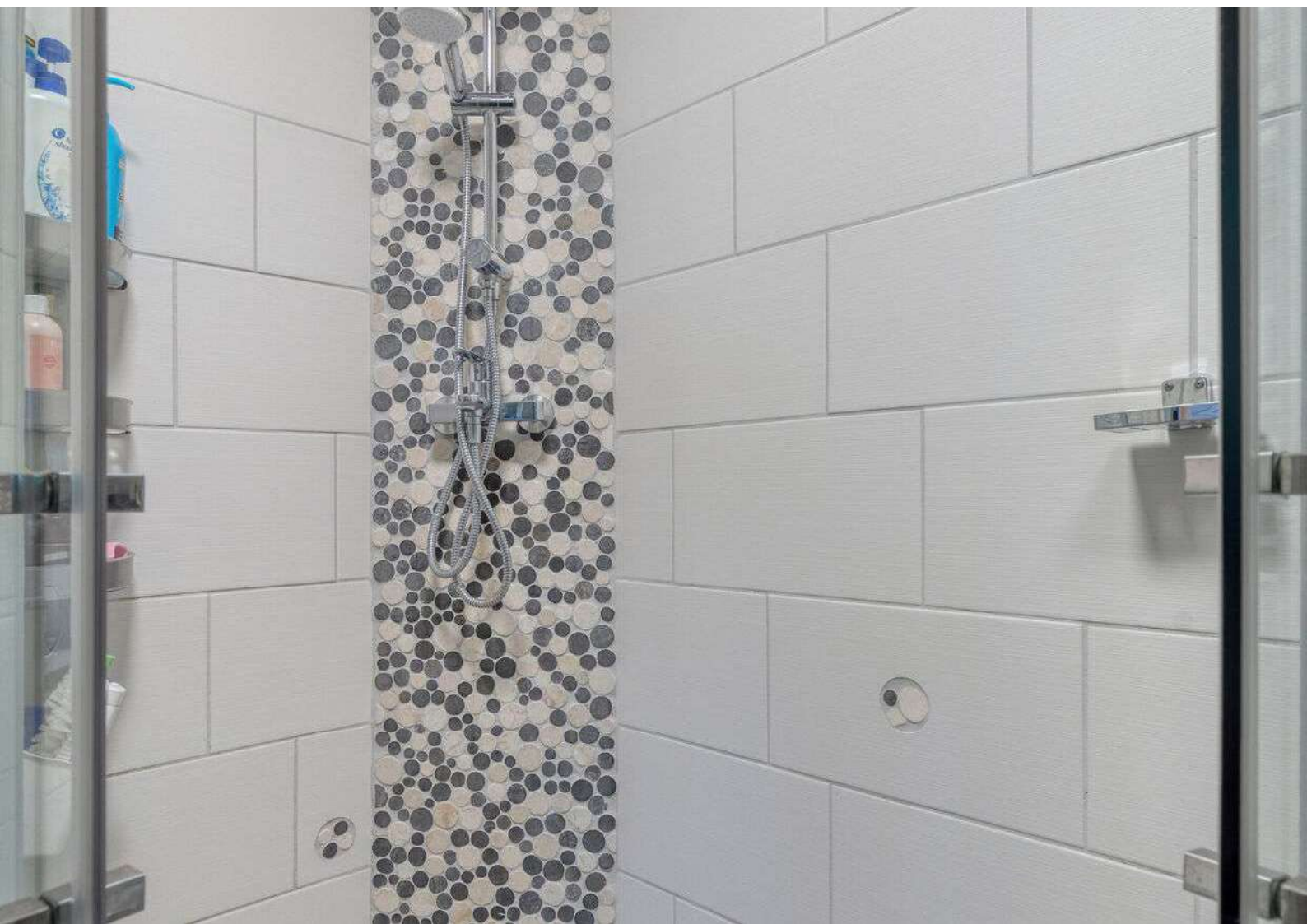





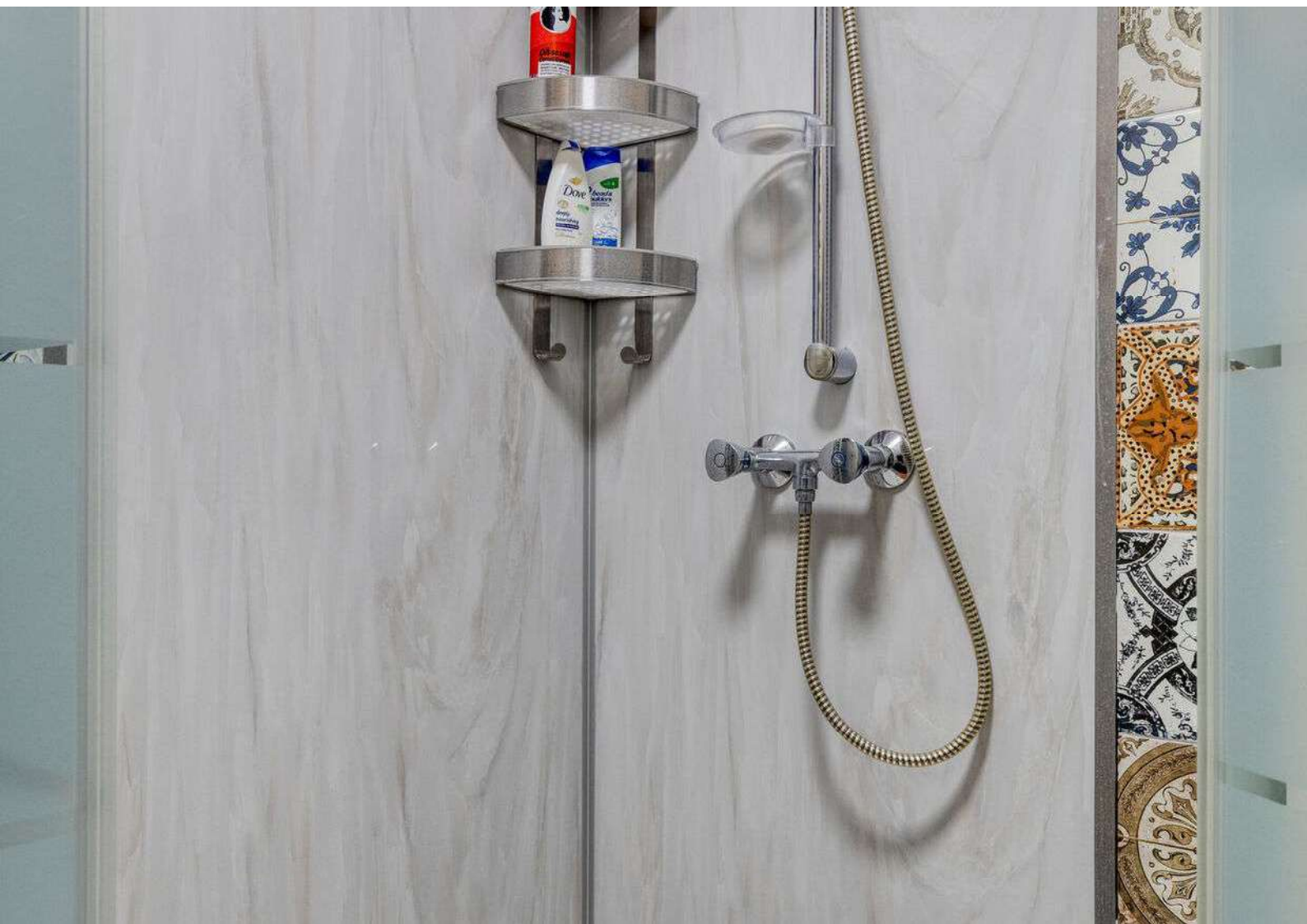











WONING VERKOPEN?

Heb je plannen om je woning te verkopen? Vraag dan **gratis en geheel vrijblijvend een waardebeoordeling** bij ons aan!

Erik komt graag bij je langs om je woning te bekijken en een professionele schatting te geven van de waarde.

Ook wordt de strategie van de eventuele verkoop besproken en welke kanalen wij kunnen inzetten om jouw woning zo goed mogelijk onder de aandacht te brengen.



Scan de QR-code om online een gratis waardebeoordeling aan te vragen. Of ga naar www.siefkesvastgoed.nl/gratis-waardebeoordeling



Telefoon (0597) 76 40 01 | info@siefkesvastgoed.nl

www.siefkesvastgoed.nl

Siefkes Vastgoed

Plattegrond



Plattegrond



Aan de plattegronden kunnen geen rechten worden ontleend
 © Zibber www.zibber.nl

Plattegrond

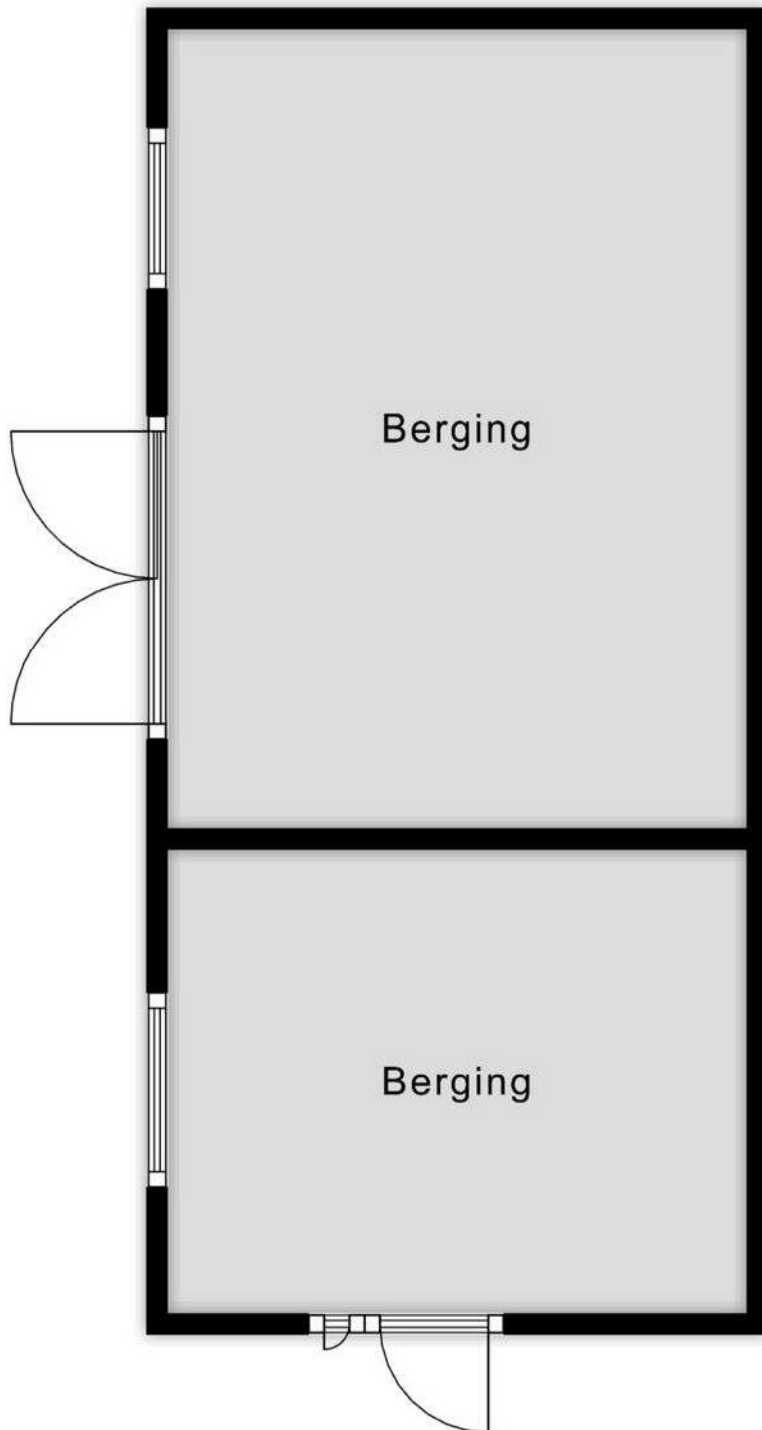

2.14 m

3.69 m

5.93 m

Plattegrond

← 1.69 m →

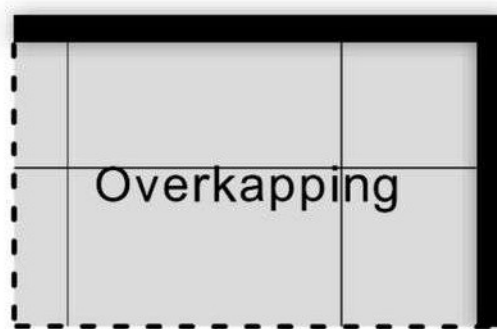

▼ 1.04 m ▲

Aan de plattegronden kunnen geen rechten worden ontleend
© Zibber www.zibber.nl

Meetcertificaat

Zibber B.V. heeft in opdracht van Siefkes vastgoed dit meetrapport opgesteld conform de NTA 2581:2011 waarin de gebruiksoppervlakten en bruto- inhoud en vloeroppervlak zijn vast gesteld.

Object type	Woning
Adres	Compagniestervijk 24
Postcode/plaats	9665 RN, Oude Pekela
Meetcertificaat type A	Op locatie gecontroleerd en gemeten

Status Definitief

Datum meetopname 27-01-2026
 Datum meetrapport 28-01-2026
 Certificaatnummer 1625056

	Totaal	
Gebruiksoppervlakte wonen	115,10	M ²
Gebruiksoppervlakte overige inpandige ruimte	30,70	M ²
Gebouw gebonden buitenruimte	37,30	M ²
Externe bergruimte	15,80	M ²
Bruto vloeroppervlak	248,00	M²
Bruto inhoud woning	540,77	M³

De meting en berekeningen zijn op basis van de "Meetinstructie bepalen gebruiksoppervlakten woningen" en "Meetinstructie bepalen bruto inhoud woningen" a.d.h.v. de NEN2580:2007 NL, 'Oppervlakten en inhoud van gebouwen – Termen, definities en bepalingsmethoden', inclusief het correctieblad NEN 2580:2007/C1:2008. Op dit meetcertificaat zijn de in dit meetrapport genoemde aannames en voorbehouden van toepassing.

Rapport opgemaakt door Zibber B.V., naar beste kennis en wetenschap, geheel te goeder trouw en voldoet aan de eisen van NTA 2581:2011

Kadastrale kaart

Kadastrale kaart

Uw referentie: ---



12345	Deze kaart is noordgericht	Schaal 1: 500	
25	Perceelnummer	Kadastrale gemeente Oude Pekela	
—	Huisnummer	Sectie E	
—	Vastgestelde kadastrale grens	Perceel 819	
—	Voorlopige kadastrale grens		
—	Administratieve kadastrale grens		
—	Bebouwing		

Voor een eensluitend uittreksel, geleverd op 6 januari 2026
De bewaarder van het kadaster en de openbare registers

Aan dit uittreksel kunnen geen betrouwbare maten worden ontleend.
De Dienst voor het kadaster en de openbare registers behoudt zich de intellectuele eigendomsrechten voor, waaronder het auteursrecht en het databankrecht.

OP ZOEK NAAR OPSLAGRUIMTE?

HEB JE BEHOEFTE AAN EXTRA OPSLAGRUIMTE? ZOEK NIET VERDER! BIJ SIEFKES OPSLAG BIEDEN WIJ DE PERFECTE OPLOSSING VOOR AL JOUW OPSLAGBEHOEFTE. MET ONS GEMAKKELIJKE ONLINE RESERVERINGSSYSTEEM KUN JE IN EEN MUM VAN TIJD EEN OPSLAGBOX RESERVEREN, ZODAT JE SNEL EN EENVOUDIG KUNT GENIETEN VAN DE EXTRA RUIMTE DIE JE NODIG HEBT.

Of je nu tijdelijk wat extra spullen wilt opbergen tijdens een verhuizing, ruimte nodig hebt voor seizoensgebonden items of gewoon behoefte hebt aan een veilige plek voor jouw waardevolle bezittingen, Siefkes Opslag staat voor je klaar. Met onze ruime selectie opslagboxen kun je de perfecte maat vinden die past bij jouw specifieke behoeften.

Onze website is ontworpen om jouw reserveringsproces zo eenvoudig mogelijk te maken. Met slechts een paar klikken kun je jouw gewenste opslagbox selecteren, de gewenste huurperiode kiezen en jouw reservering bevestigen. Geen gedoe, geen ingewikkelde formulieren, gewoon een snelle en moeiteloze ervaring.

We streven ernaar om onze klanten de best mogelijke opslagervaring te bieden. Ons vriendelijke en behulpzame team staat altijd voor je klaar om je te begeleiden en jouw vragen te beantwoorden. Of je nu advies nodig hebt over welke opslagbox het beste bij jouw behoeften past of assistentie wilt bij het laden en lossen van jouw spullen, wij staan voor je klaar om je te helpen.



Download on the
App Store



GET IT ON
Google Play

**RESERVEER
JE OPSLAGRUIMTE
ONLINE OF VIA
ONZE APP**



Albert Reijndersstraat A 100
9663 PH Nieuwe Pekela
info@siefkesopslag.nl

www.siefkesopslag.nl



**SIEFKES
OPSLAG**

Ruimte voor iedereen

Vragenlijst

Vraag	Antwoord
Bijzonderheden 1 A.	
Zijn er nadat u het perceel in eigendom hebt gekregen nog andere, eventuele aanvullende notariële of onderhandse akten opgesteld met betrekking tot het perceel?	Nee
Zo ja, welke?	
Bijzonderheden 1 B.	
Zijn er mondelinge of schriftelijke afspraken gemaakt over aangrenzende percelen? (Denk hierbij aan regelingen voor het gebruik van een poort, schuur, garage, tuin, overeenkomsten met meerdere burens, toezeggingen, erfafscheidingen.)	Nee
Zo ja, welke zijn dat?	
Bijzonderheden 1 C.	
Wijken de huidige terreinafscheidingen af van de kadastrale eigendomsgrenzen? (Denk hierbij ook aan strookjes grond van de gemeente die u in gebruik heeft, of grond van u die gebruikt wordt door de burens.)	Niet bekend
Zo ja, waaruit bestaat die afwijking?	
Bijzonderheden 1 D.	
Is een gedeelte van de woning, schuur, garage of schutting gebouwd op grond van de burens of andersom?	Nee
Zo ja, graag nader toelichten:	

Vragenlijst

Vraag	Antwoord
Bijzonderheden 1 E.	
Heeft u grond van derden in gebruik?	Nee
Zo ja, welke grond?	
Bijzonderheden 1 F.	
Rusten er 'bijzondere lasten en beperkingen' op de woning en/of het perceel? (Bijzondere lasten en beperkingen kunnen privaatrechtelijke beperkingen zijn zoals (lijdende) erfdienstbaarheden (bijvoorbeeld een recht van overpad), kwalitatieve verplichtingen, kettingbedingen, vruchtgebruik, voorkeursrecht (bijvoorbeeld een eerste recht van koop), opstalrecht, erfpacht, huurkoop. Het kan ook gaan om publiekrechtelijke beperkingen zoals een aanschrijving van de gemeente in het kader van een illegale verbouwing)	Nee
Zo ja, welke?	
Bijzonderheden 1 G.	
Is de Wet voorkeursrecht gemeenten van toepassing?	Nee
Bijzonderheden 1 H.	
Is er een anti-speculatiebeding en/of zelfbewoningsplicht van toepassing op de woning?	Nee
Zo ja, hoe lang nog?	
Bijzonderheden 1 I.	

Vragenlijst

Vraag	Antwoord
Is er sprake van een beschermd stads- of dorpsgezicht of loopt er een procedure tot aanwijzing daartoe?	Nee
Is er sprake van een gemeentelijk-, provinciaal-of rijksmonument of loopt er een procedure tot aanwijzing daartoe?	Nee
Is er volgens het bestemmingsplan sprake van een beeldbepalend of karakteristiek object?	Nee

Bijzonderheden 1 J.

Is er sprake (geweest) van ruilverkaveling? Nee

Zo ja, moet u hiervoor ruilverkavelingsrente betalen?

Zo ja, hoeveel en voor hoe lang? Bedrag:

Duur:

Bijzonderheden 1 K.

Is er sprake van onteigening? Nee

Bijzonderheden 1 L.

Is de woning of de grond geheel of gedeeltelijk verhuurd of bij anderen in gebruik? Nee

Zo ja: Is er een huurcontract/ gebruiksovereenkomst?

Indien er geen contract of overeenkomst is, beschrijf hieronder wat (mondeling) met de huurder/ gebruiker is afgesproken:

Welk gedeelte is verhuurd/ in gebruik gegeven?

Welke delen vallen onder gezamenlijk gebruik?

Vragenlijst

Vraag	Antwoord
Welke zaken zijn van de huurder en mag hij verwijderen bij ontruiming? (Bijvoorbeeld geiser, keuken, lampen.)	
Heeft de huurder een waarborgsom gestort?	
Zo ja, hoeveel?	
Heeft u nog andere afspraken met de huurders gemaakt?	
Zo ja, welke?	
Bijzonderheden 1 M.	
Is er over de woning een geschil/procedures gaande, al dan niet bij de rechter, huurcommissie of een andere instantie?(bijvoorbeeld onteigening/kwesties met burens, zoals erfdiensbaarheden, recht van overpad, erfafscheidingen e.d.)	Nee
Zo ja, welke is/zijn dat?	
Bijzonderheden 1 N.	
Is er bezwaar gemaakt tegen de waardebeschikking WOZ?	Nee
Zo ja, toelichting:	
Bijzonderheden 1 O.	
Zijn er door de overheid of nutsbedrijven verbeteringen of herstellingen voorgeschreven of aangekondigd die nog niet naar behoren zijn uitgevoerd?	Nee
Zo ja, welke?	

Vragenlijst

Vraag	Antwoord
Bijzonderheden 1 P.	
Zijn er in het verleden subsidies of premies verstrekt die bij verkoop van de woning voor een deel kunnen worden teruggevorderd?	Nee
Zo ja, welke?	
Bijzonderheden 1 Q.	
Is de woning onbewoonbaar verklaard of in het verleden ooit onbewoonbaar verklaard geweest?	Nee
Zo ja, waarom?	
Bijzonderheden 1 R.	
Is er bij verkoop sprake van een omzetbelastingheffing? (Bijvoorbeeld omdat het een voormalig bedrijfsonroerendgoed is, of een woning met praktijkgedeelte, of omdat u pas ingrijpend verbouwd hebt.)	Nee
Zo ja, waarom?	
Bijzonderheden 1 S.	
Hoe gebruikt u de woning nu? (Bijvoorbeeld woning, praktijk, winkel, opslag)	Woning
Is dat gebruik volgens de gemeente toegestaan?	Ja
Zo nee, heeft de gemeente dit strijdige gebruik wel eens bij u aangekaart?	
Hoe heeft de gemeente dit strijdige gebruik bij u aangekaart?	

Vragenlijst

Vraag	Antwoord
Gevels 2 A.	
Is er sprake (geweest) van vochtdoorslag of aanhoudend vochtige plekken op de gevels?	Nee
Zo ja, waar?	
Gevels 2 B.	
Zijn er (gerepareerde) scheuren/beschadigingen in/aan de gevels aanwezig?	Nee
Zo ja, waar?	
Gevels 2 C.	
Zijn de gevels tijdens de bouw geïsoleerd?	Ja
Zo nee, zijn de gevels daarna (deels) geïsoleerd?	
Zo ja, wanneer heeft de isolatie van de gevels plaatsgevonden en met welk isolatiemateriaal?	
Heeft u een certificaat of bewijs van het na-isoleren?	
Is er sprake van volledige isolatie?	Niet bekend
Zo nee, welke delen van de gevels zijn er niet geïsoleerd?	
Gevels 2 D.	
Zijn de gevels ooit gereinigd?	Niet bekend
Zo ja, volgens welke methode en wanneer?	
Dak(en) 3 A.	

Vragenlijst

Vraag	Antwoord
Hoe oud zijn de daken ongeveer? Platte daken:	
Overige daken:	27 jaar
Dak(en) 3 B.	
Heeft u last van daklekkages (gehad)?	Nee
Zo ja, waar?	
Dak(en) 3 C.	
Zijn er in het verleden gebreken geconstateerd aan de dakconstructie zoals scheve, doorbuigende, krakende, beschadigde en/of aangetaste dakdelen?	Nee
Zo ja, waar?	
Dak(en) 3 D.	
Heeft u het dak al eens (gedeeltelijk) laten vernieuwen c.q. laten repareren?	Nee
Zo ja, welk (gedeelte van het) dak en waarom?	
Dak(en) 3 E.	
Is het dak tijdens de bouw geïsoleerd? Platte daken:	
Overige daken:	Niet bekend
Zo nee, is het dak daarna geïsoleerd? Platte daken:	
Overige daken:	

Vragenlijst

Vraag	Antwoord
Zo ja, wanneer heeft de isolatie plaatsgevonden en met welk isolatiemateriaal?	
Heeft u een certificaat of bewijs van het na-isoleren?	
Is er sprake van volledige isolatie? Platte daken:	
Overige daken:	Ja
Zo nee, welke delen zijn er niet geïsoleerd?	
Dak(en) 3 F.	
Zijn de regenwaterafvoeren lek of verstopt?	Nee
Zo ja, toelichting:	
Dak(en) 3 G.	
Zijn de dakgoten lek of verstopt?	Nee
Zo ja, toelichting:	
Kozijnen, ramen en deuren 4 A.	
Van welk materiaal zijn de buitenkozijnen gemaakt? (bijvoorbeeld hout, kunststof of aluminium of een andersoortig materiaal)	Kunststof
Kozijnen, ramen en deuren 4 B.	
Wanneer zijn de buitenkozijnen, ramen en deuren voor het laatst geschilderd?	
Is dit gebeurd door een erkend schildersbedrijf?	

Vragenlijst

Vraag	Antwoord
Zo ja, door wie?	
Kozijnen, ramen en deuren 4 C.	
Functioneren alle scharnieren en sloten?	Ja
Zo nee, toelichting:	
Kozijnen, ramen en deuren 4 D.	
Zijn voor alle afsluitbare deuren, ramen etc. sleutels aanwezig?	Ja
Zo nee, voor welke deuren, ramen etc. niet?	
Kozijnen, ramen en deuren 4 E.	
Is er sprake van isolerende beglazing?	Ja
Zo ja, welk type glas? (bijvoorbeeld HR, HR+, HR++ of HR+++, zie de glassponning waarin doorgaans staat vermeld welke type glas er is geplaatst)	Hr glas En Hr ++ glas
Is er sprake van isolerende beglazing in de gehele woning?	Ja
Zo nee, welke ramen zijn niet geïsoleerd?	
Kozijnen, ramen en deuren 4 F.	
Is er bij de isolerende beglazing sprake van condensvorming tussen het glas? (Denk aan lekkende ruiten.)	Nee
Zo ja, waar?	

Vragenlijst

Vraag	Antwoord
Vloeren, plafonds en wanden 5 A.	
Is er sprake (geweest) van vochtdoorslag of optrekkend vocht op de vloeren, plafonds en/of wanden?	Nee
Zo ja, waar?	
Vloeren, plafonds en wanden 5 B.	
Is er sprake (geweest) van schimmelvorming op de vloeren, plafonds en/of wanden?	Nee
Zo ja, waar?	
Vloeren, plafonds en wanden 5 C.	
Zijn er (gerepareerde) of (verborgen) scheuren en/of beschadigingen in/aan vloeren, plafonds en/of wanden aanwezig?	Nee
Zo ja, waar?	
Vloeren, plafonds en wanden 5 D.	
Hebben zich in het verleden problemen voorgedaan met de afwerkingen? (Bijvoorbeeld loszittend tegelwerk, loslatend behang of spuitwerk, holklinkend of loszittend stucwerk, etc.)	Nee
Zo ja, waar?	
Vloeren, plafonds en wanden 5 E.	
Is er sprake (geweest) van gebreken aan de vloerconstructie, zoals scheve, doorbuigende, krakende, beschadigde en/of aangetaste vloerdelen?	Nee

Vragenlijst

Vraag	Antwoord
Zo ja, waar?	
Vloeren, plafonds en wanden 5 F.	
Is er sprake van vloerisolatie?	Ja
Zo ja, wanneer heeft de isolatie van de vloer plaatsgevonden en met welk isolatiemateriaal?	1999
Heeft u een certificaat of bewijs van het na-isoleren?	Nee
Is er sprake van volledige isolatie?	Ja
Zo nee, welke delen zijn er niet geïsoleerd?	
Fundering, kruipruimte en kelder 6 A.	
Is er sprake (geweest) van gebreken aan de fundering?	Niet bekend
Zo ja, waar?	
Fundering, kruipruimte en kelder 6 B.	
Is de kruipruimte toegankelijk?	Ja
Is de kruipruimte droog?	Ja
Zo nee of meestal, toelichting:	
Fundering, kruipruimte en kelder 6 C.	
Is er sprake van vochtdoorslag door de kelderwand?	Nee
Zo ja of soms, toelichting:	
Fundering, kruipruimte en kelder 6 D.	

Vragenlijst

Vraag	Antwoord
Is de grondwaterstand in de afgelopen jaren waarneembaar gewijzigd of is er sprake van wateroverlast geweest?	Nee
Zo ja, heeft dit tot problemen geleid in de vorm van water in de kruipruimte c.q. kelder?	
Zo nee, tot wat voor andere problemen heeft dit geleid?	
Installaties 7 A.	
Wat voor warmte-installatie(s) is/zijn er aanwezig in de woning? (bijvoorbeeld cv-installatie, WTW-systeem, WKO-systeem, (hybride) warmtepomp, airconditioning, zonneboiler, elektrische boiler, pelletkachel dan wel een andere installatie)	cv ketel 2 aircos hybride warmtepomp
Is/zijn de installatie(s) eigendom?	Ja
Zo nee, toelichting: (bijvoorbeeld de installatie(s) is/ zijn gehuurd of geleased. Tevens huur-/leaseprijs vermelden)	
Merk van de installatie(s):	cv ketel valliant airco s LG hybride warmtepomp intergas
Type(nummer) van de installatie(s):	cv ketel valliant eco tec plus HR NL25-30/5-5L R6 HYBRIDE WARMTEPOMP intergas xtend 5KW airco woonkamer lg airco keuken lg

Vragenlijst

Vraag	Antwoord
Installatiedatum van de installatie(s):	cv ketel september 2018 hybride warmtepomp 4 december 2025 airco woonkamer 12juli 2022 airco keuken 17 november 2025
Op welke datum is/zijn deze installatie(s) voor het laatst onderhouden?	cv ketel 2024
Is het onderhoud uitgevoerd door een erkend bedrijf?	Ja
Zo ja, door wie?	becker instalatie techniek
Installaties 7 B.	
Zijn er de afgelopen tijd zaken opgevallen ten aanzien van de installatie(s)? (bijvoorbeeld de cv-installatie moet meer dan 1 keer per jaar bijgevoerd worden of de installatie functioneert niet goed)	Nee
Zo ja, wat is u opgevallen?	
Installaties 7 C.	
Zijn er radiatoren die niet warm worden?	Nee
Zo ja, welke?	
Installaties 7 D.	
Zijn er radiatoren of (water)leidingen die lekken?	Nee
Zo ja, waar en welke?	

Vragenlijst

Vraag	Antwoord
Installaties 7 E.	
Zijn er radiatoren of (water)leidingen die ooit zijn bevroren?	Nee
Zo ja, waar?	
Installaties 7 F.	
Heeft u vloerverwarming in de woning?	Ja
Zo ja, betreft dit elektrische vloerverwarming, vloerverwarming met warm water of anders? Elektrisch:	Ja
warm water:	Ja
overig, namelijk	
Waar bevindt zich de elektrische vloerverwarming?	
Waar bevindt zich de vloerverwarming met warm water?	over de gehele benden verdieping
Waar bevindt zich de overige vloerverwarming?	
Installaties 7 G.	
Zijn er vertrekken die niet (goed) warm worden?	Nee
Zo ja, welke?	
Installaties 7 H.	
Heeft de woning zonnepanelen die uw eigendom zijn?	Ja
Heeft de woning zonnepanelen die worden gehuurd of geleased?	Nee

Vragenlijst

Vraag	Antwoord
Kan het huurcontract/ leasecontract worden overgenomen door koper? Zo ja, dan overnamecontract opvragen.	
Hoeveel zonnepanelen zijn er aanwezig? Aantal:	24
Zo ja, blijven de zonnepanelen achter?	Ja
Wat is de capaciteit van één zonnepaneel? (De capaciteit van zonnepanelen wordt uitgedrukt in Wattpiek (Wp). Bijvoorbeeld één zonnepaneel levert 390 Wp.	op het huis 288wp op overkapping 341wp
Functioneren alle zonnepanelen?	Ja
Wat is het merk/ type van de zonnepanelen?	op het huis 18 keer mono kristallijn full black op de overkapping 6 mono full black
Maakt u gebruik van een app om de opbrengst van de zonnepanelen te bekijken?	Ja
Zo ja, welke?	homewizard
In welk jaar zijn de zonnepanelen geplaatst en door wie? Jaar:	op het huis in 2018 Becker instalatie bedrijf op de overkapping 2024 becker instaltie bedrijf
Installateur:	becker instalie berijf
Is de btw over het aankoopbedrag teruggevraagd van de belastingdienst?	Nee
Hoeveel stroom heeft u het afgelopen jaar opgewekt? Jaar:	2025 opgewekt 3937 kwh
Aantal kWh:	3937 kwh
Hoe lang zit er nog fabrieksgarantie op de zonnepanelen?	op het huis nog 2jaar op de overkapping 11jaar

Vragenlijst

Vraag	Antwoord
Zijn de zonnepanelen aangeschaft met subsidie?	Ja
Zo ja, moet de subsidie worden terugbetaald?	Nee
Zo ja, welk bedrag moet worden terugbetaald?	

Installaties 7 I.

In welk jaar zijn voor het laatst de aanwezige schoorsteenkanalen/
rookgasafvoeren geveegd/gereinigd?

Installaties 7 J.

Wanneer heeft u de aanwezige schoorsteenkanalen voor het laatst
gebruikt?

Is de trek van aanwezige schoorsteenkanalen goed?

Installaties 7 K.

Zijn er onderdelen van de elektrische installatie vernieuwd? (onder
de elektrische installatie wordt verstaan alle elektra leidingen/
schakelaars stopcontacten, meterkast e.d.)

Ja

Zo ja, wanneer en welke onderdelen?

meterkast geheel
vernieuwd 2025

Zijn er gebreken aan de elektrische installatie?

Nee

Zo ja, welke?

Installaties 7 L.

Is er een laadpaal aanwezig voor een elektrische auto?

Ja

Zo ja, waar bevindt deze zich?

naast het huis bij de oprit

Vragenlijst

Vraag	Antwoord
Blijft deze achter?	3

Installaties 7 M.

Is er mechanische ventilatie of een soortgelijk systeem aanwezig? Nee

Zo ja, functioneert dit systeem naar behoren?

Zo nee, toelichting:

Wanneer is dit systeem voor het laatst onderhouden?

Hoe oud is dit systeem ongeveer?

Installaties 7 N.

Is er een domoticasysteem of een soortgelijk systeem aanwezig? Nee

(Een domoticasysteem bedient de verwarming, verlichting, verwarming, audio, ventilatie e.d. automatisch)

Zo ja, functioneert dit systeem naar behoren?

Zo nee, toelichting:

Hoe oud is dit systeem ongeveer?

Installaties 7 O.

Zijn er rookmelders op iedere verdieping aanwezig? Nee

Zo ja, hoe oud zijn de rookmelders ongeveer?

Sanitair, riolering en keuken 8 A.

Zijn er beschadigingen aan wastafels, douche, bad, toiletten, gootstenen en kranen? Ja

Vragenlijst

Vraag	Antwoord
Zo ja, welke?	Keukenkraan doet de sproeier het niet meer

Sanitair, riolering en keuken 8 B.

Hoe oud is de badkamer ongeveer? 2018

Sanitair, riolering en keuken 8 C.

Lopen de afvoeren van wastafels, douche, bad, toiletten, gootstenen en kranen goed door? Ja

Zo nee, welke niet?

Sanitair, riolering en keuken 8 D.

Is de woning aangesloten op het gemeentelijke riool? Ja

Sanitair, riolering en keuken 8 E.

Zijn er gebreken (geweest) aan de riolering, zoals breuken, stankoverlast, lekkages, etc.? Nee

Zo ja, welke?

Sanitair, riolering en keuken 8 F.

Is er een andere voorziening, zoals een septictank, beerput of dergelijk aanwezig? Nee

Zo ja, wat is er aanwezig en hoe dient dit te worden onderhouden?

Vragenlijst

Vraag	Antwoord
Sanitair, riolering en keuken 8 G.	
Van welk jaar dateert de keukenopstelling ongeveer?	2021
Sanitair, riolering en keuken 8 H.	
Van welk jaar dateert de inbouwapparatuur ongeveer?	oven en magnetron 2021 inductiekookplaat 2025
Functioneert alle inbouwapparatuur?	Ja
Zo nee, welk inbouwapparaat functioneert niet?	
Sanitair, riolering en keuken 8 I.	
Heeft u een kokend water kraan? (bijvoorbeeld een Quooker kraan of een soortgelijke kraan)	Nee
Zo ja, functioneert deze kraan naar behoren en hoe oud is deze kraan ongeveer?	
Diversen 9 A.	
Wat is het bouwjaar van de woning?	1999
Diversen 9 B.	
Zijn er asbesthoudende materialen in/op de woning/ bijgebouw(en) aanwezig? (bijvoorbeeld asbest zeil, een asbestplaat die onder en/of achter de CV ketel is geplaatst, asbesthoudend isolatiemateriaal om de verwarmingsbuis, asbesthoudend koord bij oude cv-ketels/ gaskachels, asbestgolfplaten e.d.)	Niet bekend
Zo ja, welke en waar?	

Vragenlijst

Vraag	Antwoord
Diversen 9 C.	
Blijft er in de woning zeil achter, al dan niet vastgelijmd, dat is aangeschaft tussen 1955 en 1982?	Nee
Diversen 9 D.	
Is er sprake van loden leidingen in de woning?	Nee
Zo ja, waar?	
Diversen 9 E.	
Is er een Japanse duizendknoop aanwezig in de tuin? (Een Japanse duizendknoop is een exotische plant, welke moeilijk te verwijderen is. De sterke wortelstokken en stengels van de Japanse duizendknoop zijn in staat om schade te veroorzaken aan gebouwen, leidingen en wegen)	Nee
Diversen 9 F.	
Is er in puin/asbest afval in de grond/tuin aanwezig?	Nee
Diversen 9 G.	
Heeft u elders lekkages gehad? (dus los van het dak/ sanitair/ riolering)	Niet bekend
Diversen 9 H.	
Is de grond verontreinigd?	Nee

Vragenlijst

Vraag	Antwoord
Zo ja, is er een onderzoeksrapport?	
Zo ja, heeft de gemeente/provincie een onderzoeks- of saneringsbevel opgelegd?	
Diversen 9 I.	
Is er een olietank aanwezig of aanwezig geweest?	Nee
Zo ja, is deze gesaneerd/verwijderd?	
Als deze is gesaneerd, waar is de olietank op het perceel gesitueerd?	
Is er een Kiwa-certificaat aanwezig?	
Diversen 9 J.	
Is er sprake van overlast door ongedierte in of (rond)om de woning? (Denk aan muizen, ratten, kakkerlakken, etc.)	Nee
Zo ja, waar?	
Diversen 9 K.	
Is de woning aangetast door houtworm, boktor, ander ongedierte of zwam?	Nee
Zo ja, waar?	
Zo ja, is deze aantasting al eens behandeld?	
Zo ja, wanneer?	
Zo ja, door welk bedrijf?	
Diversen 9 L.	

Vragenlijst

Vraag	Antwoord
Is er sprake van chlorideschade (betonrot)? (Betonrot komt vooral voor in kruipruimtes van woningen gebouwd tussen 1965 en 1981 die voorzien zijn van betonnen vloerelementen van het merk Kwaaitaal of Manta. Ook andere beton- elementen - bijvoorbeeld balkons - kunnen aangetast zijn)	Nee
Zo ja, waar?	
Diversen 9 M.	
Hebben er verbouwingen en/of bijbouwingen plaatsgevonden in en/of om de woning?	Ja
Zo ja, welke ver-/bijbouwingen?	nieuwe schuur in de tuin
Zo ja, in welk jaartal?	2023
Zo ja, door welk bedrijf zijn deze uitgevoerd?	heb ik zelf gedaan
Diversen 9 N.	
Zijn er verbouwingen of uitbreidingen uitgevoerd zonder omgevingsvergunning (voorheen bouwvergunning)?	Nee
Zo ja, welke?	
Diversen 9 O.	
Is er sprake van glasvezel internet?	Ja
Diversen 9 P.	
Bent u in het bezit van een definitief energieprestatiecertificaat/ energielabel?	Ja

Vragenlijst

Vraag	Antwoord
Zo ja, welke label?	A+++

Vaste lasten 10 A.

Hoeveel betaalde u voor de laatste aanslag onroerendezaakbelasting?	494
Belastingjaar?	2024

Vaste lasten 10 B.

Wat is de WOZ-waarde?	245000
Peiljaar?	2024

Vaste lasten 10 C.

Hoeveel betaalde u voor de laatste aanslag waterschapslasten?	182
Belastingjaar?	2024

Vaste lasten 10 D.

Hoeveel betaalde u voor de laatste aanslag gemeentelijke belastingen? (zoals rioolheffing en afvalstoffenheffing e.d.)	547
Belastingjaar?	2024

Vaste lasten 10 E.

Welke voorschotbedragen betaalt u maandelijks aan de nutsbedrijven? Gas:	
Elektra:	122

Vragenlijst

Vraag	Antwoord
Water:	25
Stadsverwarming:	
Anders:	
Te weten:	
Wat is uw jaarverbruik voor gas/ elektriciteit en water? Gas (m ³):	1166kuub gas
Elektriciteit hoog (kWh):	6214
Elektriciteit laag (kWh):	5123
Elektriciteit totaal (kWh):	11337
Water (m ³):	120
Stadsverwarming (Gj):	
Anders:	
Met hoeveel bewoners bewoonde u de woning? Aantal:	2
Vaste lasten 10 F.	
Zijn er lease- en/of huurkoopcontracten? (Bijvoorbeeld keuken, kozijnen, cv-ketel, etc.)	Nee
Zo ja, welke?	
Zijn deze contracten overdraagbaar op de koper? Let op! Veel lease- en huurkoopcontracten zijn niet langer overdraagbaar op een koper. Neem hiervoor contact op met de betreffende leverancier.	
Hoe lang lopen de contracten nog en wat is de eventuele afkoopsom? Afkoopsom:	
Duur:	

Vragenlijst

Vraag	Antwoord
Vaste lasten 10 G.	
Als er sprake is van erfpacht of opstalrecht hoe hoog is dan de canon per jaar?	
Heeft u alle canons betaald?	N.v.t
Is de canon afgekocht?	N.v.t
Zo ja, tot wanneer?	
Vaste lasten 10 H.	
Heeft u alle gemeentelijke belastingen die u verschuldigd bent al betaald?	Ja
Zijn er variabele bedragen voor gemeenschappelijke poorten, inritten of terreinen?	Nee
Zo ja, hoe hoog en waarvoor?	
Vaste lasten 10 I.	
Heeft u, om in de straat te parkeren, een parkeervergunning nodig?	Nee
Hoeveel parkeervergunningen kunnen er maximaal worden aangevraagd?	
Wat zijn de kosten voor deze parkeervergunning(en) per jaar?	
Garanties 11 A.	
Zijn er lopende onderhoudscontracten en/of garantieregelingen overdraagbaar aan de koper? (Zoals dakbedekking, cv-installatie, dubbele beglazing, etc.)	
Zo ja, welke?	

Vragenlijst

Vraag

Antwoord

Nadere informatie 12 A.

Overige zaken(Overige zaken die de koper naar uw mening moet weten)

Lijst van zaken

Beschrijving	Blijft achter	Gaat mee	Ter overname
Woning - Interieur			
Designradiator(en)	X		
Verlichting, te weten			
- inbouwspots/dimmers	X		
- opbouwspots/armaturen/lampen/dimmers		X	
- losse (hang)lampen		X	
- Paxkasten slaapkamer			X
Raamdecoratie/zonwering binnen, te weten			
- gordijnrails	X		
- gordijnen		X	
- overgordijnen			X
- rolgordijnen			X
- jaloezieën			X
- (losse) horren/rolhorren	X		
Vloerdecoratie, te weten			
- laminaat	X		
- plavuizen	X		
Woning - Keuken			
Keukenblok (met bovenkasten)	X		
Keuken (inbouw)apparatuur, te weten			
- kookplaat	X		
- afzuigkap	X		
- magnetron	X		
- oven	X		
- koel-vriescombinatie	X		
- vaatwasser	X		
- koffiezetapparaat		X	
Woning - Sanitair/sauna			
Toilet met de volgende toebehoren			
- toilet	X		
- toiletrolhouder	X		
- toiletborstel(houder)	X		
- fontein	X		
Badkamer met de volgende toebehoren			
- ligbad	X		

Lijst van zaken

Beschrijving	Blijft achter	Gaat mee	Ter overname
- douche (cabine/scherm)	X		
- wastafel	X		
- wastafelmeubel	X		
- planchet	X		
- toilet	X		
- toilethouder	X		
- toiletborstel(houder)	X		
Woning - Extérieur/installaties/veiligheid/energiebesparing			
Brievenbus	X		
(Voordeur)bel	X		
Rookmelders	X		
Airconditioning	X		
Screens	X		
Rolluiken	X		
Telefoonaansluiting/internetaansluiting	X		
Waterslot wasautomaat		X	
Zonnepanelen	X		
Oplaadpunt elektrische auto			X
Warmwatervoorziening, te weten			
- CV-installatie	X		
Tuin - Inrichting			
Tuinaanleg/bestrating	X		
Beplanting	X		
Tuin - Verlichting/installaties			
Buitenverlichting	X		
Tuin - Bebouwing			
Tuinhuis/buitenberging	X		
Kasten/werkbank in tuinhuis/berging	X		
Tuin - Overig			
Overige tuin, te weten			
- (sier)hek	X		
- vlaggenmast(houder)	X		

Mijnbouwschade

1. Is er mijnbouwschade gemeld? Ja/~~Nee~~
2. Is er een vaste vergoeding uitgekeerd? ~~Ja~~/Nee
3. Is er een rapport opgemaakt van de mijnbouwschade? Ja/Nee
Zo ja, onder welk schadenummer: 5-1005410 // 5-8007366 // Bz-947032
4. Is de schade (deels) hersteld? Ja/~~Nee~~
5. Is er garantie op het uitgevoerde herstelwerk? ~~Ja~~/Nee
6. Wordt het schadebedrag/vaste vergoeding overgedragen aan de kopende partij?
~~Ja~~/Nee
7. Is er gebruik gemaakt van de €4000,- SNN subsidie? Ja/~~Nee~~
Zo ja, waarvoor is dit gebruikt? Zonnepanelen op dak met een kaart.
8. Is er een (lopende) claim tot de aanvullende vergoeding tot €10.000,- of €5000,- uitgekeerd? ~~Ja~~/Nee
9. Wordt dit aanvullende bedrag overgedragen aan koper? ~~Ja~~/Nee

Zijn er op dit moment nog andere lopende schadeclaims? ~~Ja~~/Nee

Zo, ja wat; _____

- Als er een schaderapport is, ontvangen wij graag een kopie hiervan;
- Ook ontvangen wij graag de bijhorende brief "besluit/beslissingsbrief";
- Als er een vaste vergoeding is uitgekeerd ontvangen wij graag de bijhorende brief en (een rapport als deze er is);
- Brief bewijs dat de €4000,- SNN subsidie is uitgekeerd.
- Als er garantie zit op de uitgevoerde herstelwerkzaamheden ontvangen wij ook graag hier de bewijzen van.

(al deze stukken zijn te downloaden in de digitale omgeving van het IMG/NAM.)

Deze woning heeft energielabel

A+++



Isolatie

1 Gevels	+	++
2 Gevelpanelen	n.v.t.	
3 Daken	+	++
4 Vloeren	+	++
5 Ramen	+	++
6 Buitendeuren	-	+/-

Installaties

7 Verwarming	Warmtepomp	
8 Warm water	Combiketel	Verbeteradvies
9 Zonneboiler	Geen zonneboiler	Verbeteradvies
10 Ventilatie	Natuurlijke ventilatie via ramen en/of roosters	Verbeteradvies
11 Koeling	Koeling aanwezig	
12 Zonnepanelen	7245 Wp	

Deze woning wordt verwarmd via een aardgas aansluiting

Warmtebehoefte in de wintermaanden



Laag **Gemiddeld** Hoog

Risico op hoge binnentemperaturen in de zomermaanden



Laag **Hoog**

Aandeel hernieuwbare energie



84,2 %

Toelichtingen en aanbevelingen vindt u op pagina 2 en verder

Over deze woning

Adres

Compagniestervijk 24
9665RN Oude Pekela

BAG-ID: 0765010000005465

Detailaanduiding

Bouwjaar 1999
Compactheid 2,88
Vloeroppervlakte 113m²

Woningtype

Vrijstaande woning

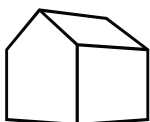

Opnamedetails

Naam

K. Shomali

Certificaathouder

ImmoCert

Inschrijffnummer

EPG2016-45

Certificerende instelling

EPG-Certificering

Soort opname

Basisopname

Vakbekwaamheidsnummer

88181933

KvK-nummer

93464592



Ons team



Erik Siefkes
Eigenaar/ makelaar



Geja Bruggink
Frontoffice



Serena Slijfer - van Meerendonk
Backoffice



Mireille Potgraven
Hypotheekadviseur



Siefkes Vastgoed



HYPOTHEEK VISIE

"Jouw droomhuis gevonden? Wat nu?"

Voel je die kriebels na het bezichtigen van een woning en denk je:

"Dit is 'm... maar wat is de volgende stap?"

Geen zorgen — bij Hypotheek Visie Pekela staan we klaar om je persoonlijk te begeleiden. Helder, onafhankelijk en zonder gedoe.

Vrijblijvend en onafhankelijk hypotheekadvies

Je eerste kennismakingsgesprek is helemaal gratis en verplicht je tot niets. We nemen rustig de tijd om jouw situatie en mogelijkheden te bespreken.

Persoonlijk én professioneel geholpen

Je wordt begeleid door hypotheekadviseur Mireille Potgraven, met meer dan 30 jaar ervaring in hypotheeken, verzekeringen en pensioenen.

Deskundig advies, duidelijke uitleg en altijd een luisterend oor.

Onafhankelijk én grondig aanbod

Wij vergelijken het aanbod van meer dan 40 banken en geldverstrekkers.

Zonder afsluitprovisie, dus volledig gericht op wat voor jou het beste is.

Zo ben je verzekerd van een hypotheek die écht past bij jouw situatie — nu én in de toekomst.

Plan jouw afspraak via:

<https://siefkesvastgoed.nl/diensten/hypotheeken-en-verzekeringen/verzekeringen>

Interesse?



Volg ons ook op socialmedia!



 @siefkes.vastgoed



 @siefkes_vastgoed



 @siefkes_vastgoed



 Siefkes Vastgoed

Albert Reijndersstraat A 100
9663 PH Nieuwe Pekela

0597-764001
info@siefkesvastgoed.nl
siefkesvastgoed.nl