



**Korver Makelaars | Altijd 't juiste adres!**



**Secretaris Munniklaan 33**

3648 VD Wilnis

€ 598.000 k.k.

[www.secretarismunniklaan33.nl](http://www.secretarismunniklaan33.nl)

# Klanten over ons

Klanten  
geven ons een:

# 9,1



Bron: Funda, maart 2023

Voor ons was het een geweldige ervaring om met zoveel liefde en geduld ons bij te staan bij alles wat er komt kijken bij het verkopen van je huis.

Zeer goede begeleiding door het hele kantoor, en zeer goede adviezen en acties van de makelaar tijdens verkooponderhandeling.

Het hele traject is perfect verlopen. Erg blij met het snelle handelen en met de verkoop van ons huis. Bedankt.

Contact liep erg goed, ze reageren snel en goed en denken mee. Zijn erg blij geweest met makelaarskantoor Korver.

Alles eigenlijk naar wens verlopen. Verkoop heeft wat langer geduurd als verwacht maar dat lag zeker niet aan de makelaar! Samen met Korver Makelaars een nogal afwijkend verkooptraject bewandelt wat met veel creativiteit gezamenlijk tot de verkoop van ons huis heeft geresulteerd.

Prima contact en begeleiding. Zeer vriendelijke en fijne medewerkers. Deur staat letterlijk en figuurlijk altijd open.

Het contact verliep op een zeer prettige manier. Steeds waren alle medewerkers bereid ons te helpen of uitleg te geven omtrent de te volgen procedures.

## Bezichtiging

Een juiste indruk van een woning krijgt u met een vrijblijvende bezichtiging. Tijdens de bezichtiging leiden wij u rond door de woning en geven u aanvullende informatie.

### **Een huis kopen is geen alledaagse bezigheid**

Voordat u eventueel een bieding uitbrengt op een woning, verzekert u zich ervan, dat u onderzoek heeft verricht naar alle aspecten die in het algemeen en voor u in het bijzonder van belang zijn bij het nemen van uw aankoopbeslissing. Leest u deze brochure aandachtig door, win bijvoorbeeld informatie bij de desbetreffende gemeente in en laat uw financiële mogelijkheden op een rijtje zetten.

Laat alle voor u belangrijke zaken tijdens de bezichtiging aan de orde komen en vraag onze medewerker(s) om tekst en uitleg bij eventuele onduidelijkheden.

### **Brochure**

Deze informatie is door ons met de nodige zorgvuldigheid samengesteld, is geheel vrijblijvend en heeft het karakter van een uitnodiging tot het doen van een aanbod. Hoewel grote zorg is besteed aan de hierbij verstrekte informatie (foto's, tekeningen en andere gegevens) zullen wij als ook de eigenaar geen aansprakelijkheid aanvaarden voor enige onvolledigheid, onjuistheid of anderszins, dan wel de gevolgen daarvan. Alle opgegeven maten en oppervlakten zijn indicatief. Met betrekking tot de bijgevoegde lijst van zaken, is deze onder voorbehoud van tussentijdse wijzigingen.



# Kenmerken

van de woning



Vraagprijs

€ 598.000 k.k.

Woonoppervlakte

127 m<sup>2</sup>

Inhoud woning

515 m<sup>3</sup>

Energie label

C

Soort woning

Soort bouw

Bouwjaar

Perceeloppervlakte

Aantal kamers

Aantal badkamers

CV-Ketel

**Eengezinswoning, hoekwoning**

**Bestaande bouw**

**1968**

**240 m<sup>2</sup>**

**5 (4 slaapkamers)**

**1 badkamer en 1 apart toilet**

**Combiketel Remeha Avanta 24C gas  
gestookt uit 2022, eigendom**



# Secretaris Munniklaan 33

3648 VD Wilnis

Welkom in deze gezellige, geschakelde hoekwoning waar comfort, ruimte en een heerlijke ligging samenkomen! Gelegen in een rustige, groene en kindvriendelijke buurt, midden in het prachtige Groene Hart, geniet je hier elke dag van rust, ruimte en natuur om je heen. Tegelijkertijd heb je alle dagelijkse voorzieningen binnen handbereik, van basisscholen en winkels tot sportfaciliteiten en openbaar vervoer, allemaal op loop- en fietsafstand. De woning ligt aan een gezellig pleintje met speelattributen voor kinderen.

En het mooiste? Zin in de dynamiek van de stad? Binnen circa een half uur sta je al in Amsterdam, Hilversum of Utrecht. Zo combineer je het beste van twee werelden: ontspannen wonen in het groen én de levendigheid van de stad altijd dichtbij. Kom het zelf ervaren!

De indeling van deze verzorgde woning is als volgt:

## BEGANE GROND

Via de keurig aangelegde voortuin met oprit bereik je de entree van de woning. In de hal vind je het toilet met fonteintje, de meterkast, een praktische trapkast én de toegang tot zowel de woonkamer als de keuken.

De L-vormige woonkamer is een heerlijke, lichte leefruimte dankzij de grote ramen aan zowel de voor- als achterzijde én een extra zijraam. Hier geniet je de hele dag van een fijne lichtinval en een ruimtelijk gevoel. De uitgebouwde keuken bevindt zich aan de achterzijde en biedt volop kastruimte en werkblad. Daarnaast is de keuken voorzien van een elektrische kookplaat en vaatwasser en heb je direct toegang tot de achtertuin.

## EERSTE VERDIEPING

Op de eerste verdieping bevinden zich drie prima slaapkamers en de badkamer. Aan de voorzijde liggen twee kamers, waaronder een royale master bedroom voorzien van een grote schuifkast. Aan de achterzijde vind je nog een ruime slaapkamer, momenteel ingericht met wasmachine- en drogeraansluiting. De badkamer is licht en praktisch ingedeeld met een inloopdouche, toilet, wastafelmeubel en radiator.

## TWEEDE VERDIEPING

Via een vaste trap bereik je de tweede verdieping. Hier vind je een ruime voorzolder met CV-opstelling, extra bergruimte en een dakraam. De grote zolderkamer met dakkapel biedt volop mogelijkheden: een extra slaapkamer, werkkamer of hobbyruimte. Dankzij het vele licht is dit een bijzonder prettige plek. Daarnaast is er voldoende bergruimte achter de knieschotten én een extra vliering.



## TUIN

De achtertuin ligt op het zonnige zuiden en is keurig aangelegd met veel groen en meerdere zitplekken. Of je nu wilt zonnen of juist de schaduw opzoekt, hier kan het allemaal. Het elektrische zonnescerm zorgt voor extra comfort op warme dagen. Via de tuin heb je via een loopdeur directe toegang tot de aangebouwde garage.

## GARAGE

De garage is zowel vanuit de tuin als vanaf de voorzijde bereikbaar via een overheaddeur. Parkeren doe je bovendien gewoon op eigen terrein, wel zo prettig!

Kortom: een ruime, lichte en complete gezinswoning op een fijne locatie in het Groene Hart. Kom je snel kijken?

Interesse in dit huis? Schakel direct uw eigen NVM-aankoopmakelaar in.

Uw NVM-aankoopmakelaar komt op voor uw belang en bespaart u tijd, geld en zorgen.

Adressen van collega NVM-aankoopmakelaars in Utrecht vindt u op Funda.

Wilnis (tussen Mijdrecht en Vinkeveen) ligt geografisch in het centrum van het Groene Hart op 20 autominuten van Amsterdam, Hilversum, Utrecht en Schiphol. Bovendien bent u met 45 minuten in Den Haag, Amersfoort of Alkmaar. Een perfecte ligging in Nederland. Daarbij beschikt Wilnis over verschillende soorten voorzieningen waaronder een gezellig dorpscentrum, sporthal, (sport-)verenigingen, een centraal gelegen winkelcentrum en diverse basisscholen. Wilnis ruim 6.500 inwoners. Wilnis is een woonkern van de gemeente De Ronde Venen. Sinds de laatste herindeling per 1 januari 2011 bestaat de gemeente uit acht dorpskernen. Dat zijn: Abcoude, Amstelhoek, Baambrugge, De Hoef, Mijdrecht, Vinkeveen, Waverveen en Wilnis. De gemeente De Ronde Venen is een groen en waterrijk gebied. Gelegen in het Groene Hart, biedt de gemeente diverse mogelijkheden om te recreëren en te verblijven en te genieten van de rust, de ruimte en de natuur. Enkele kernegevens van de gemeente vindt u op de website van de provincie Utrecht.













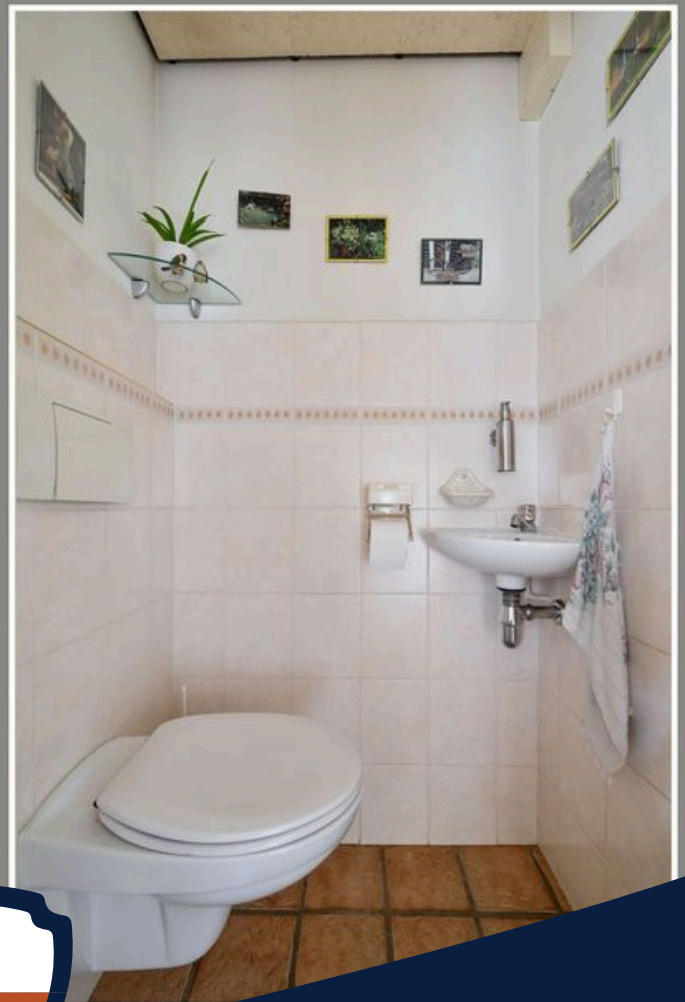







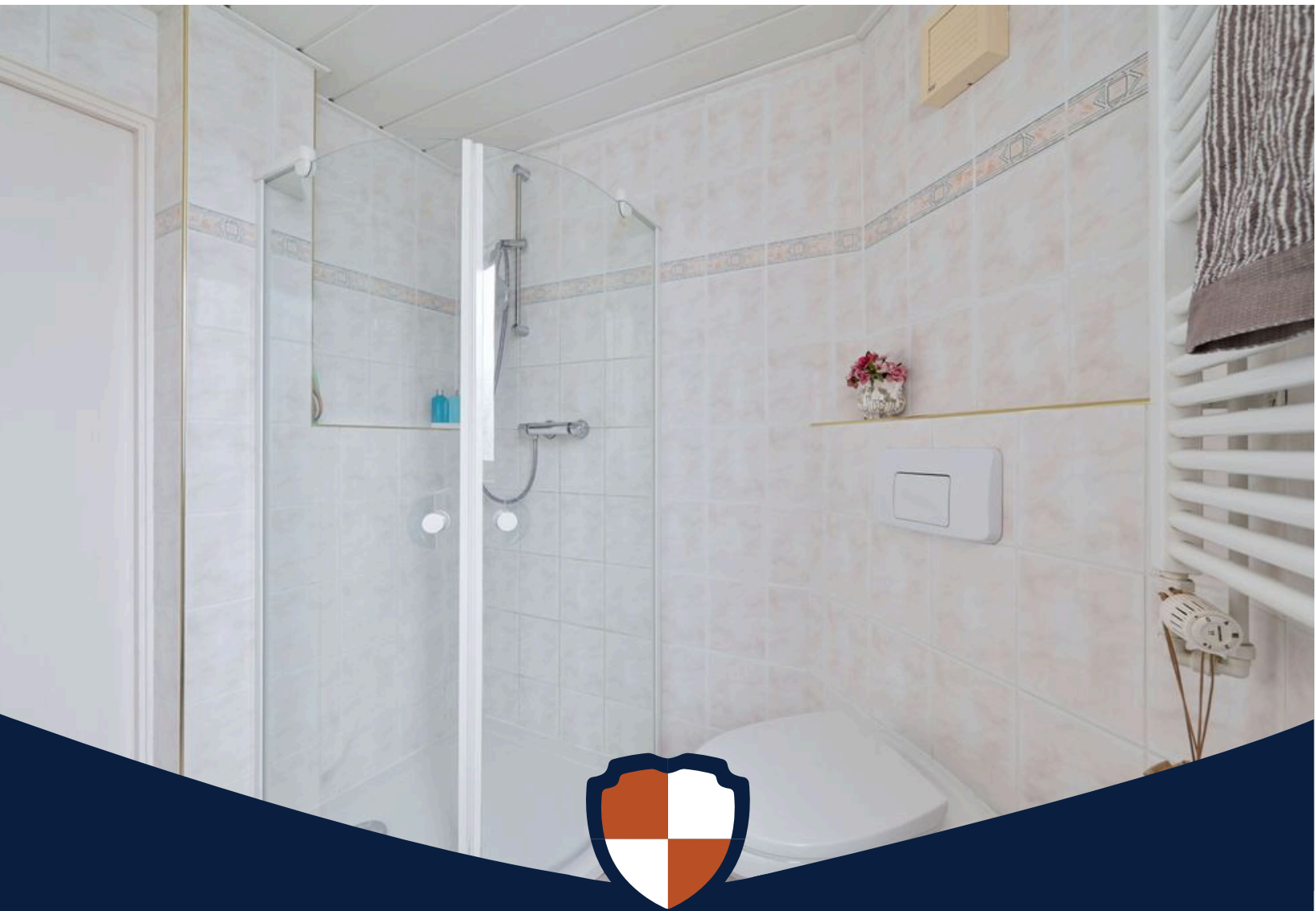

















# Plattegrond

Kadastrale kaart

Uw referentie: Joko



|   |  |   |
|---|--|---|
| <p>12345<br/>25</p> <p>Deze kaart is noordgericht</p> <p>Perceelnummer</p> <p>Huisnummer</p> <p>— Vastgestelde kadastrale grens</p> <p>— Voorlopige kadastrale grens</p> <p>— Administratieve kadastrale grens</p> <p>— Bebouwing</p> <p>Voor een eensluidend uittreksel, geleverd op 27 februari 2026<br/>De bewaarder van het kadaster en de openbare registers</p> | <p>Schaal 1: 500</p> <p>Kadastrale gemeente Wilnis</p> <p>Sectie A</p> <p>Perceel 2088</p> <p>Aan dit uittreksel kunnen geen betrouwbare maten worden ontleend.<br/>De Dienst voor het kadaster en de openbare registers behoudt zich de intellectuele eigendomsrechten voor, waaronder het auteursrecht en het databankenrecht.</p> | <p>kadaster</p>  |
|---|--|---|



# Plattegrond

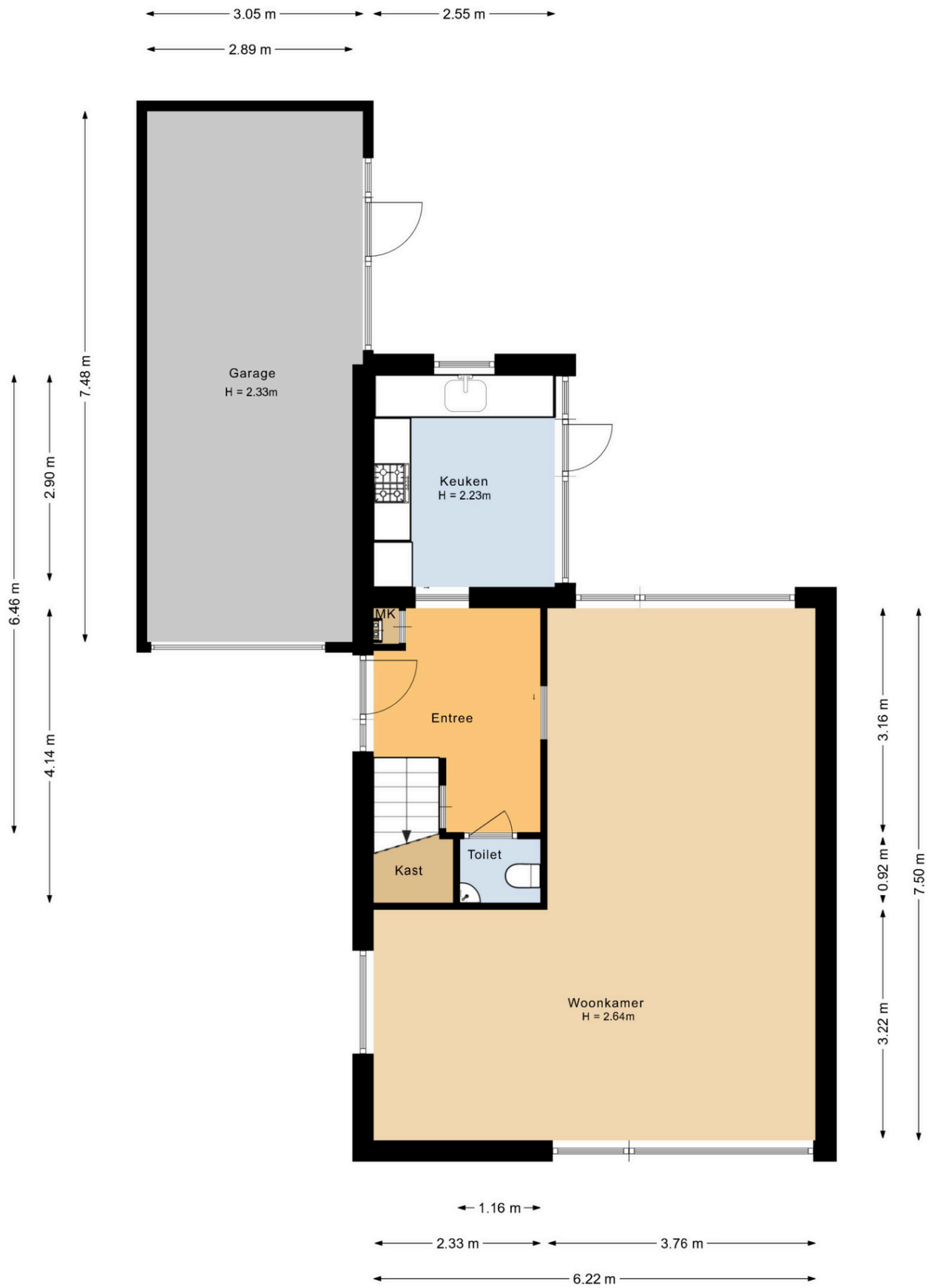

# Plattegrond

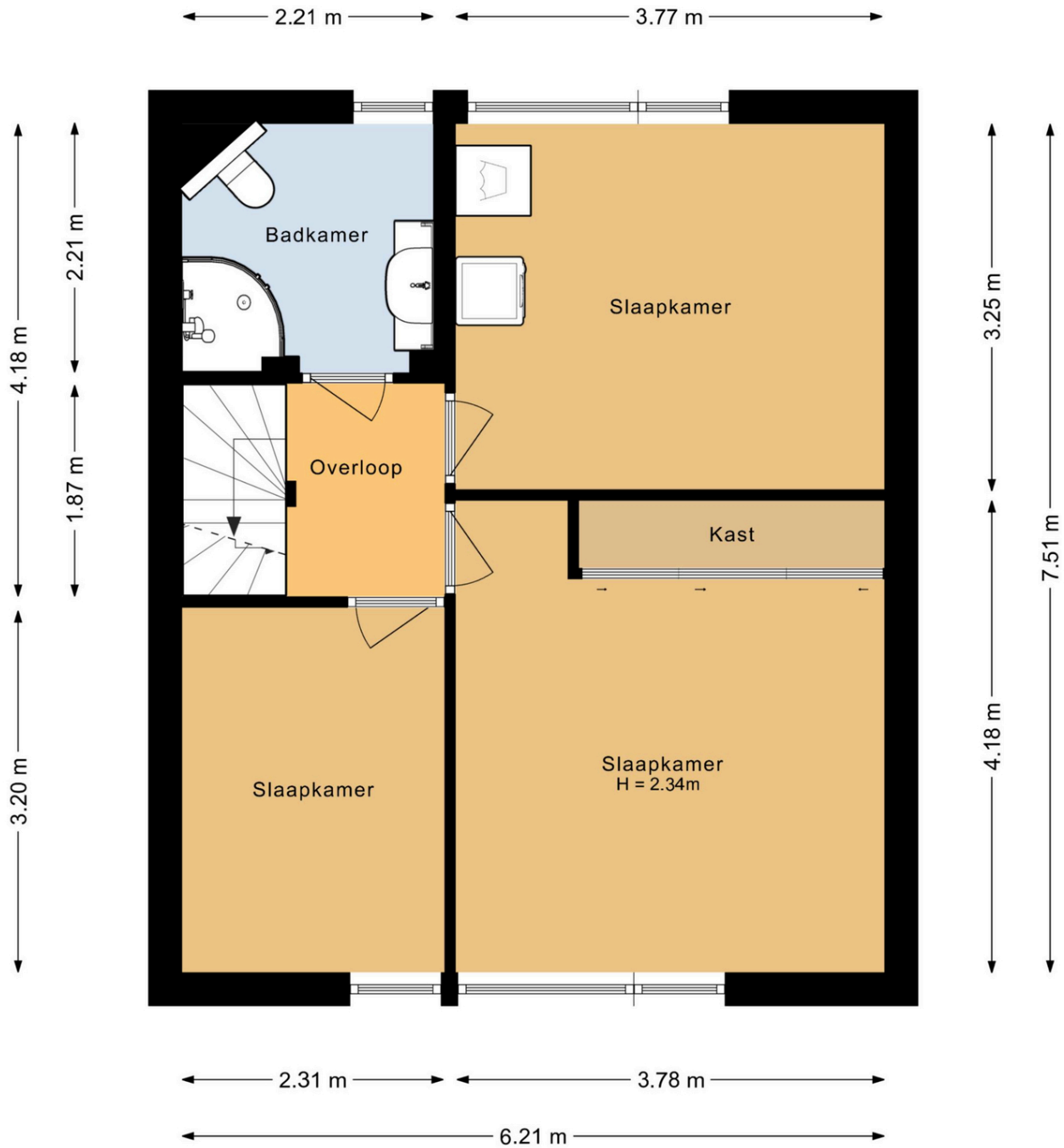

# Plattegrond

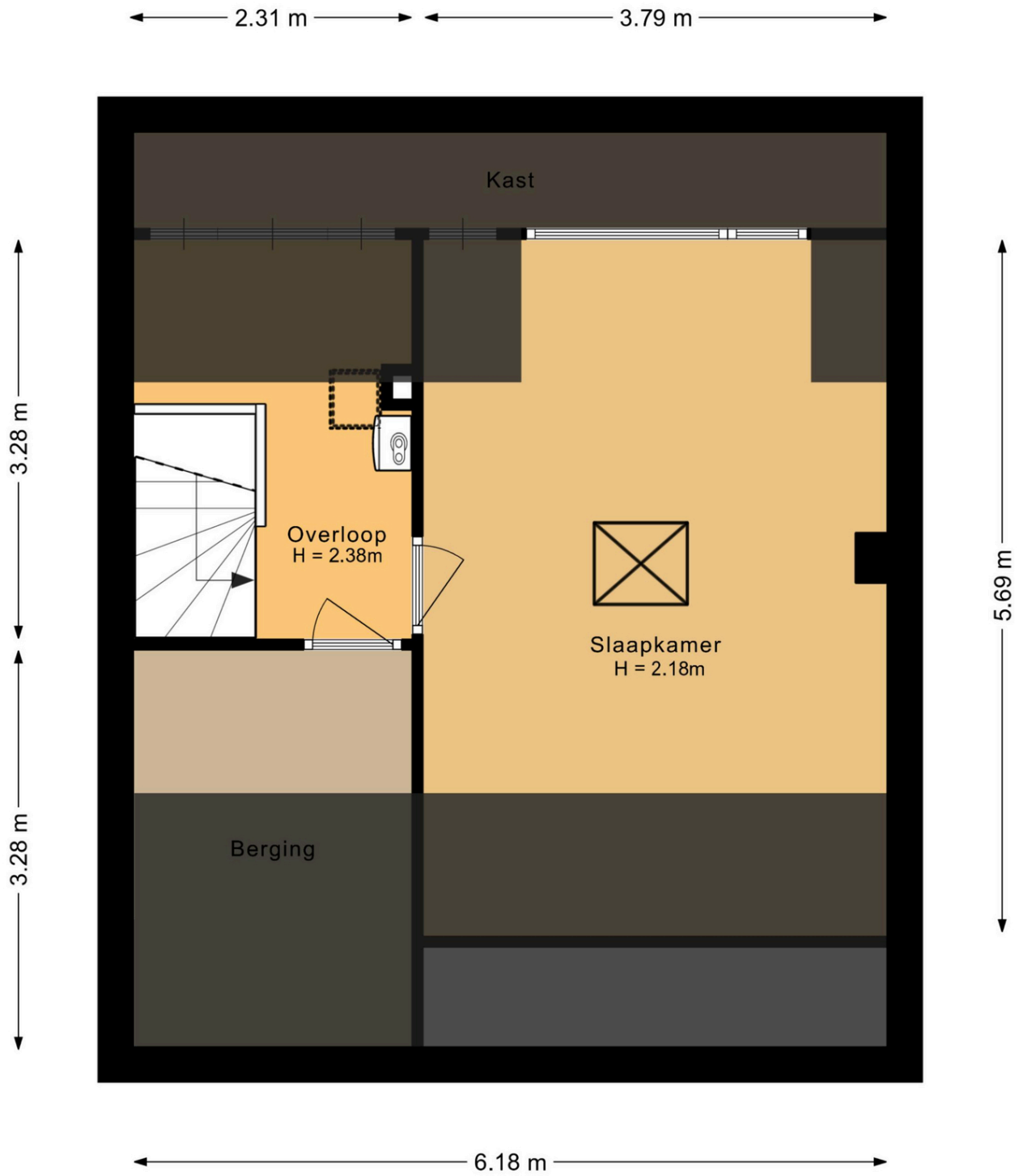

# Plattegrond



**Korver Makelaars | Altijd 't juiste adres!**

0297-250 421 | [welkom@korvermakelaars.nl](mailto:welkom@korvermakelaars.nl) | [www.korvermakelaars.nl](http://www.korvermakelaars.nl)



## Ons team

### Verkoop advies

Om u het beste van dienst te zijn bij de verkoop van uw woning maken we graag een afspraak bij u thuis. U krijgt allereerst een vrijblijvende en kosteloze indicatie van de waarde van uw woning waarbij we tevens uiteenzetten wat we voor u kunnen doen bij uw verkoop. Verkopen is namelijk meer dan alleen een bord in de tuin en klanten rondleiden.

Korver Makelaars werkt met een evenwicht tussen een zakelijke benadering van de verkoop en met een persoonlijke instelling. Wij werken met gevoel voor de cliënt en het huis dat wordt verkocht. Waarom koopt iemand een huis of kiest hij voor een bepaalde makelaar? Exact! Om het juiste gevoel!

### Aankoop advies

Het aanschaffen van een woning begint met het opstellen van uw woonwensen. Meestal levert dit een flinke lijst op. Mocht u nu een woning vinden die aan al uw wensen voldoet, komt het regelmatig voor dat het niet binnen uw besteedbare budget past. Het is nu eenmaal menselijk om meer te wensen dan te kunnen betalen. Dus moeten er keuzes gemaakt worden. En dan begint het werk voor Korver Makelaars.

Onze dienstverlening houdt niet op bij zoeken en vinden. Natuurlijk regelen we de bezichtiging, maar we geven ook onze mening over zaken als de wijk en de bouwkundige staat van de woning. We helpen u vanaf uw woonwensen tot en met het tekenen van de akte van levering bij de notaris. Maar dat mag u ook verwachten van de Adviseur van 't huis.

**KORVER**  
MAKELAARS

Hofland 12  
3641 GE Mijdrecht  
€ 1.100,- p.m.

Aan de Zoom 76  
1422 ME Uithoorn  
€ 400.000,- k.k.

scholver 4  
WB Mijdrecht  
399.000,- k.k.

Verkocht

Verkocht

Langhuis 63  
3648 LK Wilnis  
€ 448.000,- k.k.

Verkocht

Poldermeester  
3648 KD Wilnis  
€ 789.000,- k.k.

Verkocht

Buitenruier 2  
3642 BH Mijdrecht  
€ 419.000,- k.k.

Verkocht

Benieuwd naar de waarde van uw woning?

Vraag een GRATIS waardepaling aan!

Wil jij meer inzicht in de actuele marktwaarde van je huis? Onze makelaars komen graag bij je thuis voor een waardebepaling.

De woning waarde hangt af van veel factoren. Denk daarbij aan de locatie, de perceel-grootte, het bouwjaar en de staat van onderhoud. Als lokale makelaar met veel ervaring weten wij goed wat de actuele prijzen zijn in de regio. Door deze grondig te vergelijken met specifieke kenmerken van jouw huis, maken wij een waardebepaling op maat.

Nodig ons vrijblijvend en kosteloos uit. Dan weet je straks precies hoeveel (over)waarde jouw huis heeft. En wat dat betekent voor je bestedingsruimte voor een eventueel ander huis.

Wil jij weten wat je huis waard is? Maak dan nu een afspraak voor een **GRATIS** waardebepaling.

☎ 0297-250421

✉ [welkom@korvermakelaars.nl](mailto:welkom@korvermakelaars.nl)



# Voorwaarden en Wetenswaardigheden

|                               |  |
|-------------------------------|--|
| <b>Vraagprijs</b>             | De vraagprijs geldt slechts als een uitnodiging tot het doen van een bod.  |
| <b>Koopakte</b>               | Conform standaard NVM-model.   |
| <b>Overeenkomst</b>           | Deze informatie, eventuele gesprekken, onderhandelingen etc. zijn allen vrijblijvend. Er is pas sprake van een overeenkomst op het moment dat de door ons kantoor opgestelde koopovereenkomst door beide partijen is (beoordeeld en) ondertekend. Zolang de koopakte niet door beide partijen is ondertekend, is er geen sprake van gebondenheid in welke zin dan ook en hebben partijen het recht zonder kostenvergoeding etc. af te zien van een transactie.       |
| <b>Notaris</b>                | Door de koper aan te wijzen, tenzij anders bepaald in de brochure. Is de notaris echter verder dan 15 km van de woning gevestigd, dan worden eventuele extra kosten (reiskosten, reistijd, kosten notariële volmacht e.d.) aan koper doorberekend.   |
| <b>Waarborgsom</b>            | Tot zekerheid voor de nakoming van de verplichtingen van koper wordt door de koper binnen drie weken na overeenstemming, een waarborgsom in handen van de notaris gestort; groot 10% van de koopsom.   |
| <b>Baten en lasten</b>        | Alle baten, lasten en eventueel verschuldigde canons en dergelijke komen voor rekening van de koper met ingang van de datum van de feitelijke eigendomsoverdracht. De lopende baten, lasten en dergelijke, zullen tussen partijen naar rato van tijd worden verrekend.   |
| <b>Bedenktijd koper</b>       | Een koper heeft drie dagen bedenktijd bij aankoop van "een tot bewoning bestemde onroerende zaak", waarin hij die overeenkomst alsnog ongedaan kan maken. De bedenktijd begint op de dag die volgt op de dag dat een kopie van de door beide partijen getekende koopakte aan koper wordt overhandigd. De bedenktijd eindigt om 23:59 uur van de laatste dag die van de bedenktijd deel uitmaakt. Zaterdag, zondag en algemeen erkende feestdagen vallen hier buiten. |
| <b>Kosten koper</b>           | Indien u een woning koopt is het gebruikelijk dat de kosten van de eigendomsoverdracht voor rekening van de koper komen. Deze eenmalige kosten (te verrekenen bij de notariële eigendomsoverdracht) bestaan uit 2% overdrachtsbelasting en 1 tot 1,5% notariskosten.   |
| <b>Onderzoeksplicht koper</b> | Wij gaan ervan uit dat u, voordat u een bod uitbrengt, onderzoek heeft verricht naar alle aspecten die in het algemeen en voor u in het bijzonder van belang zijn bij het nemen van een aankoopbeslissing. Daartoe behoort minimaal het bestuderen van de informatie die door ons wordt aangeboden, het inwinnen van informatie bij de gemeente en een onderzoek naar uw financiële mogelijkheden. Het beste kunt u zich laten bijstaan door uw eigen NVM-makelaar!  |
| <b>Bouwkundige keuring</b>    | Indien u dit wenst kunt u de woning zelf bouwkundig laten keuren en eventueel een garantieverzekering afsluiten. Meer informatie hierover kunt u bij ons op kantoor krijgen.   |



# Voorwaarden en Wetenswaardigheden

## **Financieringskosten**

In de meeste gevallen zal men ook een hypotheek afsluiten. Hiervoor wordt door de geldverstrekker meestal afsluitprovisie over de hypotheeksom in rekening gebracht. De geldverstrekker verlangt tevens dat er voor het aangekochte woonhuis een taxatierapport wordt overlegd. Dit taxatierapport wordt door een onafhankelijke (niet bij de transactie betrokken) makelaar gemaakt en hij/zij zal hiervoor taxatie kosten in rekening brengen. De hypotheek wordt bij de eigendomsoverdracht ingeschreven in de daarvoor bestemde openbare registers van het Kadaster (overigens net zoals de eigendomsakte van de notaris). De notaris brengt hiervoor ongeveer 1% van de hypotheeksom in rekening. De kosten van de financiering zijn fiscaal aftrekbaar. Voor een uitgebreid en vrijblijvend hypotheekadvies op maat maken wij graag een afspraak met u.

## **Verzekeringen**

Vanaf de dag dat de woning feitelijk aan u wordt overgedragen (de sleuteloverdracht - dit is meestal de dag van het notariële transport) draagt u ook het risico van de woning. U moet derhalve zelf tijdig voor de verzekering van de woning zorg dragen. Uiteraard bemiddelt onze adviseur ook in (opstal-) verzekeringen.

## **Asbestclausule**

Bij woningen welke zijn gebouwd vóór 1990, is een ouderdoms- en asbestclausule van toepassing. In het object kunnen asbesthoudende stoffen aanwezig zijn. Bij eventuele verwijdering van asbesthoudende materialen dienen op grond van milieuwetgeving speciale maatregelen te worden opgenomen. Koper verklaart ermee bekend te zijn en vrijwaart verkoper voor alle aansprakelijkheid die uit de aanwezigheid van enig asbest in het object kan voortvloeien.

## **Toelichting meetclausule NEN2580**

De Meetinstructie is gebaseerd op de NEN2580. De Meetinstructie is bedoeld om een meer eenduidige manier van meten toe te passen voor het geven van een indicatie van de gebruiksoppervlakte. De Meetinstructie sluit verschillen in meetuitkomsten niet volledig uit, door bijvoorbeeld interpretatieverschillen, afrondingen of beperkingen bij het uitvoeren van de meting. Uitgangspunt blijft altijd "wat u ziet is wat u koopt" en de objectinformatie is van lagere prioriteit.



**Ruimte voor uw  
aantekeningen:**





Wilt u uw woning snel en voor de hoogst haalbare prijs verkopen?  
Dan weet u onze adviseurs te vinden. We staan graag voor u klaar.

**De deur staat voor u open!**

**Korver Makelaars O.G. BV**  
Stationsweg 12, 3641 RG Mijdrecht  
T +31 (0)297 250421  
E [welkom@korvermakelaars.nl](mailto:welkom@korvermakelaars.nl)  
[korvermakelaars.nl](http://korvermakelaars.nl)



*Altijd 't juiste adres!*



VERKOOP | VERHUUR | AANKOOP | TAXATIE

