



Haagweg 2 F004

Rijswijk

€ 325.000,- k.k.

Emil
nvm makelaars

Goed wonen, lekker leven

Op korte afstand van het centrum van Den Haag, diverse uitvalswegen en vele andere voorzieningen is dit luxe uitgevoerde driekamerappartement met eigen parkeerplaats gelegen. De woning beschikt over een riante woonkamer van ca. 30m², open keuken met luxe hoekopstelling (2022) voorzien van diverse inbouwapparatuur, ruime badkamer met douchecabine, separate toiletruimte, 2 prima slaapkamers, een grote inpandige bergkast, cv combiketel (2018), laminaat vloerafwerking en een eigen (fietsen)berging. Het appartement is gesitueerd op de 1e verdieping van het kleinschalige appartementencomplex "Rijswijk-Carre" en heeft een ligging op de rand van Rijswijk en Den Haag. Door de goede uitvalswegen en uitstekende openbaar vervoerverbindingen zijn de binnenstad van Den Haag en grote steden zoals Delft, Leiden, Zoetermeer en Rotterdam snel bereikbaar.



Indeling

Straatniveau

Centrale entreehal met bellentableau, liften, trappenhuis en parkeerkelder alwaar de eigen parkeerplaats zich bevindt.

1e verdieping:

Centrale hal met de eigen (fietsen)berging van ca. 239x191. Entreehal met meterkast, separate toiletruimte en grote bergkast. De ruime badkamer van ca. 297x174 is ingericht met een douchecabine, wastafel en de opstelplaats voor de wasmachine. De naastgelegen slaapkamer van ca. 13m² is direct toegankelijk vanuit zowel de badkamer als binnenhal. De 2e slaapkamer is ca. 7m² groot. De riante woonkamer geniet door de grote raampartijen een heerlijke lichtinval en staat in open verbinding met de keuken (totale leefruimte is ca. 35m²). De keuken bestaat uit een luxe hoekopstelling (2022) welke voorzien is van de volgende inbouwapparatuur: kookplaat, afzuigschouw, combimagnetron, koel-/vriescombinatie en vaatwasser. Het appartement is grotendeels belegd met een fraaie laminaatvloer.

Bijzonderheden:

- instapklaar appartement met een eigen parkeerplaats, (fietsen)berging en inpandige berging;
- luxe keukenopstelling (2022);
- riante woonkamer met open keuken (totaal ca. 35m²);
- zeer centrale locatie nabij het centrum van Den Haag, diverse winkels en openbaar vervoer;
- de maandelijkse VvE bijdrage is ca. € 224,-;
- energielabel C.

Object gegevens

| | |
|--------------------|--------------------|
| Soort object | : Appartement |
| Soort appartement | : Portiekwoning |
| Ligging | : In woonwijk |
| Bouwjaar | : 1995 |
| Aantal kamers | : 3 kamers |
| Aantal slaapkamers | : 2 kamers |
| Type dak | : Plat Dak |
| Onderhoud binnen | : Goed, Uitstekend |
| Onderhoud buiten | : Goed, Uitstekend |

Maten

| | |
|---------------|--------------------------|
| Woonoppervlak | : Ca. 79 M ² |
| Inhoud | : Ca. 254 M ³ |
| Woonkamer | : Ca. 30 M ² |

Buitenruimte

| | |
|------|-------------|
| Tuin | : Geen tuin |
|------|-------------|

Garage/parkeergelegenheid

| | |
|-------------------|---|
| Parkeerfaciliteit | : Betaald parkeren, parkeervergunningen |
| Garage aanwezig | : Parkeerplaats |

Berging

| | |
|---------------------|------------------------|
| Berging aanwezig: | : Box |
| Oppervlakte berging | : Ca. 5 M ² |

Energie/Isolatie

| | |
|-----------------|--|
| Type verwarming | : C.V.-Ketel |
| Merk/type | : Intergas Kombi Kompact HRE 28/24 A |
| Combi ketel | : Ja |
| Bouwjaar | : 2018 |
| Warmwater via | : C.V.-Ketel |
| Isolatie | : Dakisolatie, Muurisolatie, Dubbel glas |
| Energielabel | : C |

Voorzieningen

| | |
|---------------|---|
| Voorzieningen | : Mechanische ventilatie, lift en glasvezel kabel |
|---------------|---|

Appartementsrecht

| | |
|------------------------|---|
| Aandeel in gemeenschap | : 100/3230 |
| Bijdrage V.v.E | : € 224,- |
| Saldo reservefonds | : Op te vragen bij makelaar |
| V.v.E. kenmerken | : Periodieke bijdrage, Vergadering VvE, Opstalverzekering, Inschrijving KvK, Reservefonds |

Locatie

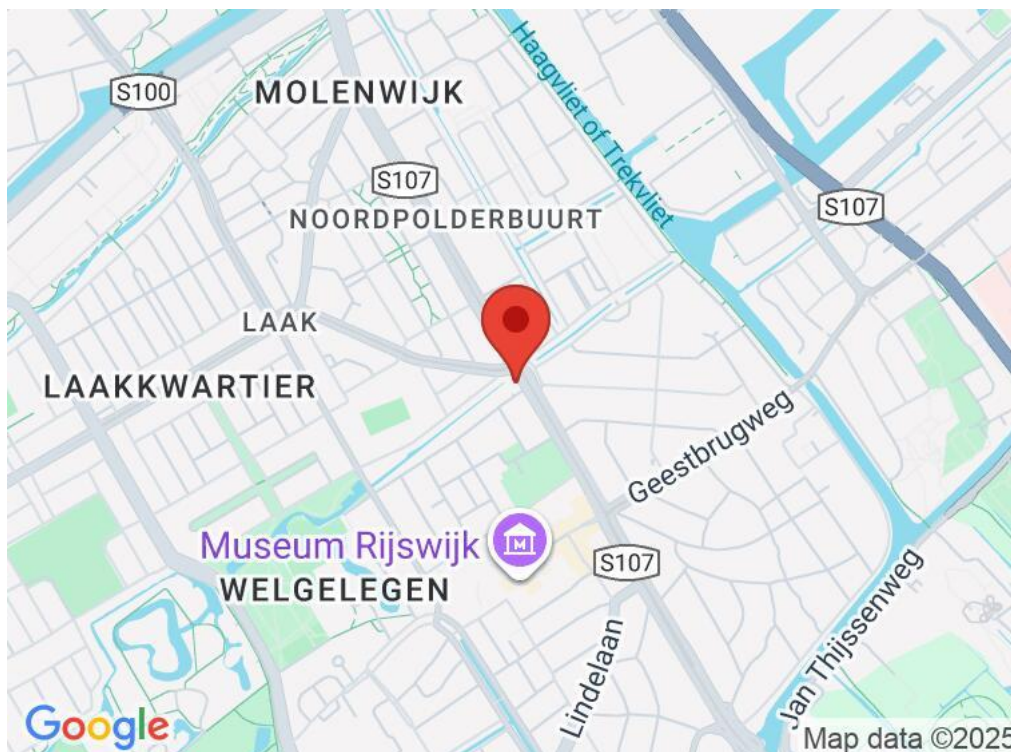





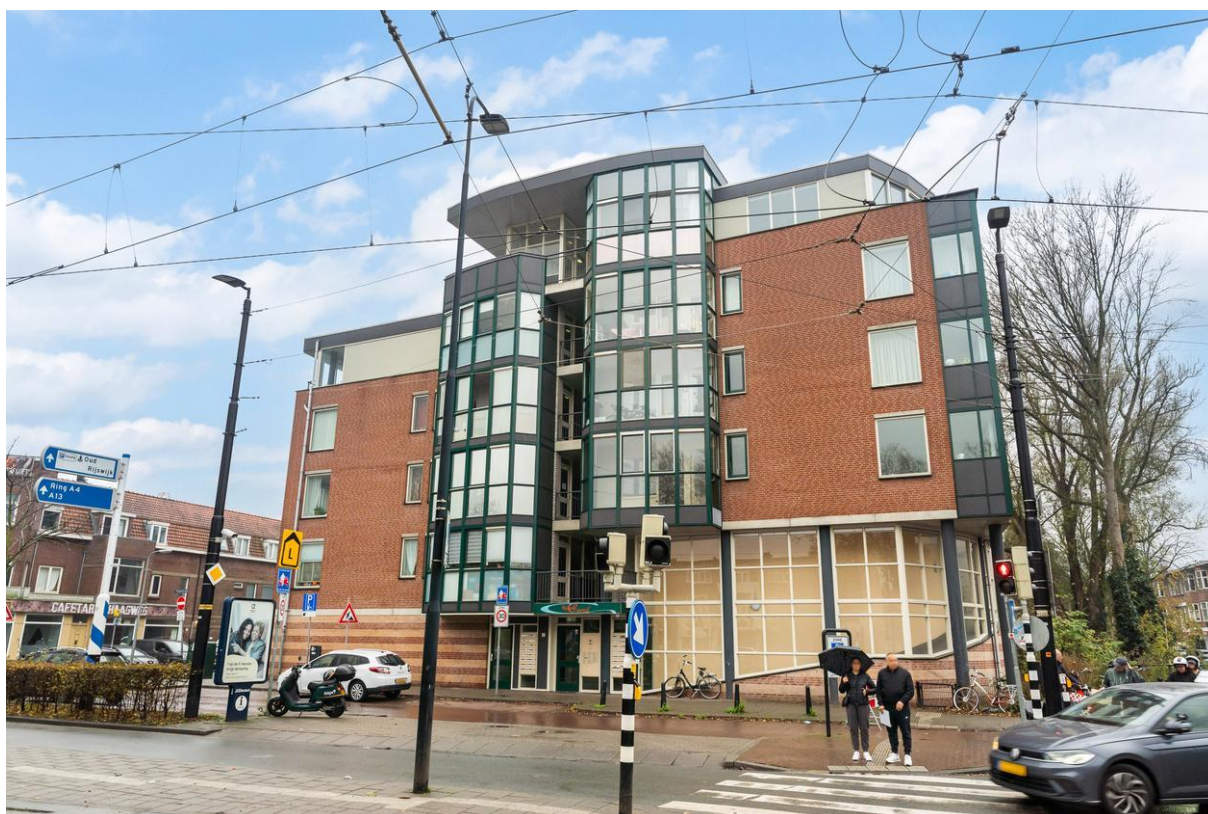



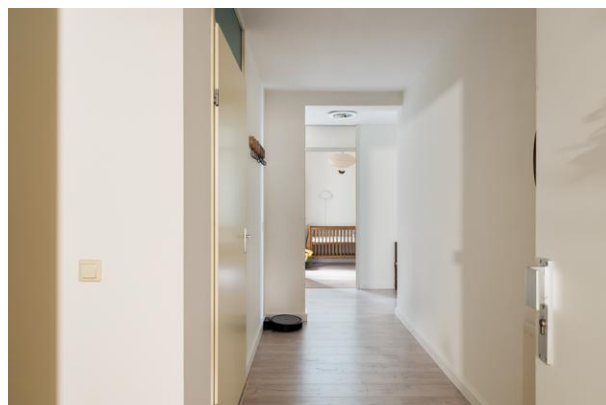







Plattegrond appartement

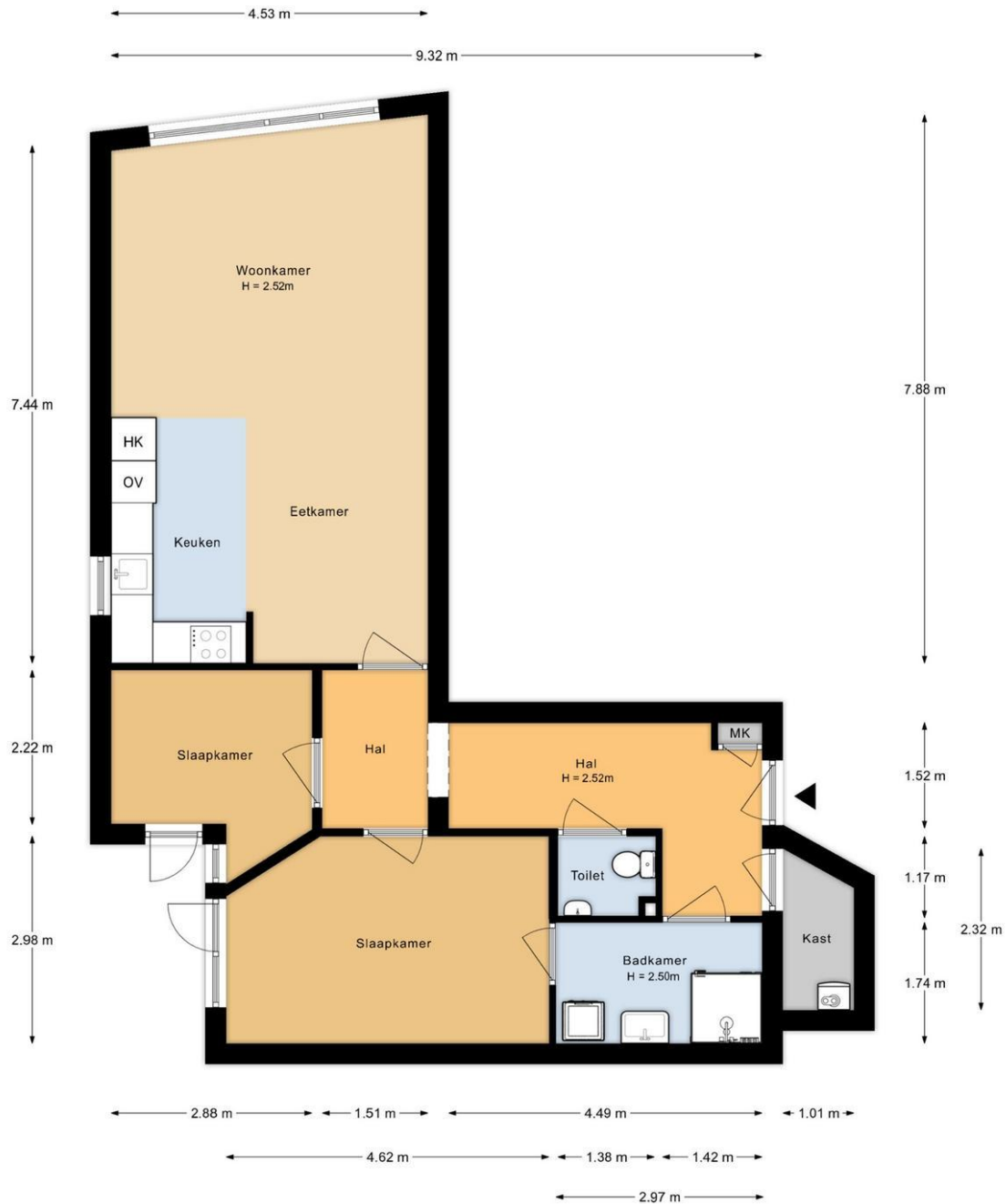

Aan de plattegronden kunnen geen rechten worden ontleend.

Kadastrale gegevens

Adres
Postcode / Plaats
Gemeente
Sectie / Perceel
Oppervlakte
Soort

Haagweg 2 F004
2282 AA Rijswijk
Rijswijk
A / 3767
Ca. 82 M²
Volle eigendom

Kadastrale kaart



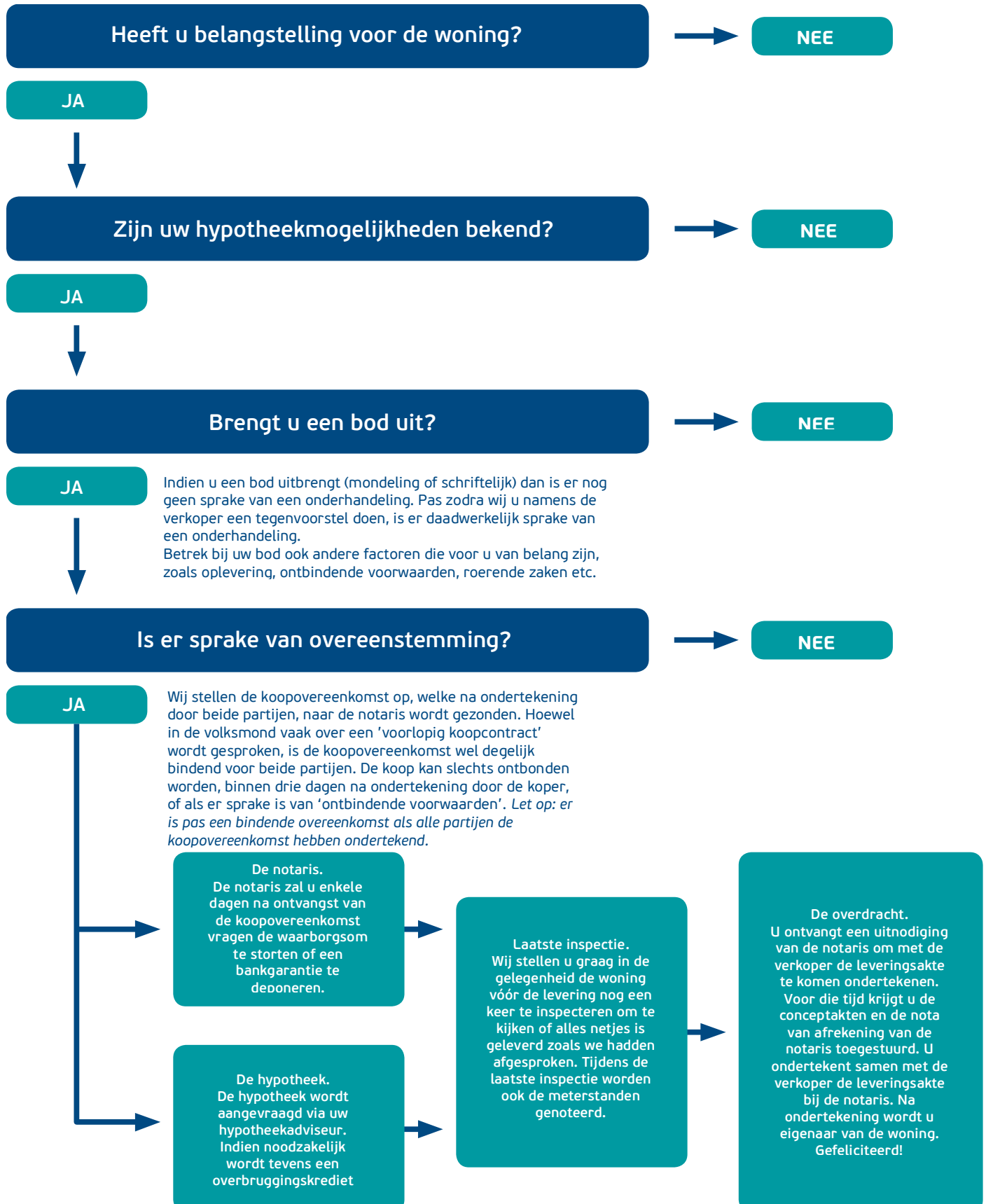

Ontbindende voorwaarden financiering

Het is voor de koper mogelijk om een ontbindende voorwaarden ten behoeve van financiering op te nemen in de koopovereenkomst. De duur voor het financieringsvoorbehoud is 5 weken en gaat in op het moment van prijsovereenstemming.

Eventueel door de koper te maken voorbehouden (zoals voor het verkrijgen van woonvergunning, hypotheek, nationale hypotheek garantie en/of bouwkundige keuring) worden alleen vermeld als deze in de onderhandelingen zijn afgesproken. Na acceptatie van het bod voor de verkoper zal verkoper niet meewerken aan nieuwe en/of gewijzigde (ontbindende voorwaarden) en zullen dan ook niet worden opgenomen in de koopovereenkomst.

Schriftelijke vastlegging

Uit deze overeenkomst vloeien pas verplichtingen voort als beide partijen deze akte hebben ondertekend. De partij die deze akte als eerste ondertekent, doet dit onder voorbehoud dat hij uiterlijk op de vijfde werkdag nadat hij de akte ondertekend heeft (een kopie van) de door beide partijen ondertekende akte heeft ontvangen. Indien de eerste ondertekenaar niet tijdig (een kopie van) de door beide partijen ondertekende akte heeft ontvangen, heeft hij het recht zich op het voorbehoud te beroepen, waardoor hij niet (meer) gebonden is. Dit recht vervalt als daar niet uiterlijk op de vijfde werkdag nadat alsnog (een kopie van) de door beide partijen ondertekende akte is ontvangen, gebruik van is gemaakt.

Bouwkundige keuring

De (kandidaat-)koper heeft het recht zelf een bouwkundige keuring te laten verrichten om inzicht te kunnen verkrijgen in de bouwkundige staat van het object en onderzoek. Indien dit voor de koper een ontbindende voorwaarden is, dient dit in de onderhandeling te worden meegenomen. In het geval men een bieding uitbrengt onder voorbehoud van een bouwkundige keuring dient de keuring/inspectie voldoende bepaald te zijn t.a.v. de te inspecteren onderdelen. Eveneens dient er een drempelbedrag voor de onderhoudslatentie te zijn vastgesteld voordat ontbinding van de koopovereenkomst kan worden ingeroepen. Een onderhoudslatentie is slechts dan aanwezig indien de kwaliteit afwijkt van hetgeen men mag verwachten van een normaal onderhouden woning van gelijke ouderdom. De persoon of instantie namens welke de persoon keurt, dient tenminste als bouwtechnisch bureau bij de KvK te zijn ingeschreven, dan wel te zijn aangesloten bij een landelijke brancheorganisatie in de bouwnijverheid c.q. architectuur. Bij inroepen van ontbinding van de koopovereenkomst naar aanleiding van de bouwkundige keuring zal een exemplaar van voormelde rapportage omgaand aan verkoper ter hand worden gesteld.

Voor zover hieronder aanvullende clausules zijn vermeld, worden deze opgenomen in de koopakte.

Aanvullende clausules op te nemen in de koopovereenkomst

Algemene ouderdomsclausule

Koper verklaart ermee bekend te zijn dat de woning oorspronkelijk ca. 30 jaar oud is, wat betekent dat de eisen die aan de bouwkwaliteit gesteld mogen worden aanzienlijk lager liggen dan bij nieuwe woningen. Tenzij de verkoper de kwaliteit ervan gegarandeerd heeft, staat verkoper niet in voor o.a. het dak, de fundering, de vloeren, de leidingen voor elektriciteit, water en gas, de riolering, rookkanalen, de afwezigheid van aantasting door houtworm en/of ander ongedierte c.q. schimmels en de afwezigheid van doorslaand en/of optrekkend vocht. Bouwkundige kwaliteitsgebreken worden geacht niet belemmerend te werken op het in artikel 6.3 omschreven "woongebruik".

Bouwkundige keurig

Koper is in de gelegenheid gesteld de woning voor het sluiten van de koopovereenkomst te laten keuren door een erkend bouwtechnisch bureau om eventuele bouwkundige gebreken vast te stellen, dan wel de woning te laten controleren op de aanwezigheid van asbesthoudende materialen en/of grond op enige verontreiniging te laten onderzoeken. Koper heeft hier **wel / geen** gebruik van gemaakt.

Objectinformatie

Koper heeft voor het sluiten van de koopovereenkomst kennis genomen van de vrijblijvende objectinformatie/woningbrochure inclusief de verkoopvoorwaarden, extra clausules en aanvaardt nadrukkelijk de inhoud hiervan.

Toelichtingsclausule NEN2580

De Meetinstructie is gebaseerd op de NEN2580. De Meetinstructie is bedoeld om een meer eenduidige manier van meten toe te passen voor het geven van een indicatie van de gebruiksoppervlakte. De Meetinstructie sluit verschillen in meetuitkomsten niet volledig uit, door bijvoorbeeld interpretatieverschillen, afrondingen of beperkingen bij het uitvoeren van de meting. De in brochure en websites vermelde (woon) oppervlakte van de woning is een circa maat en een vrijblijvende indicatie. De opgegeven maatvoering is vastgesteld door Fotozoom, Zibber, ZIEN24! of andere derde partij. De opgegeven maatvoering is door de makelaar handmatig nagemeten. Verkoper, Emil NVM Makelaars BV en haar medewerkers aanvaarden geen enkele aansprakelijkheid. Koper is gehouden zelfstandig de (woon-)oppervlakte vast te (laten) stellen.

Royementskosten notaris

Partijen komen overeen, dat het bij verkoper in rekening te brengen honorarium van voormelde notaris betreffende aanvullende kosten, zoals bijvoorbeeld kosten betreffende het uitstellen van een leveringsdatum, honorarium opvragen aflosnota's bij de hypotheekverstrekker en royement inzake de hypotheek van verkoper, opstellen nota van afrekening en royementsvolmachten van verkoper, honorarium inzake opmaken akte(n) van doorhaling hypothe(e)k(en) en inschrijving kadaster of andere kosten niet meer zal bedragen dan € 350,- (ofwel € 300,- indien een gedeeltelijk royement verleend wordt) exclusief BTW en kadastrale verschotten en betreffende het opstellen van een volmacht ten behoeve van verkoper niet meer dan € 75,- excl. BTW.

De eventuele meerkosten zijn voor rekening van koper. Het bedrag dat koper op grond van het in dit artikel bepaalde verschuldigd is aan verkoper, zal bij de levering van het verkochte door koper aan verkoper worden voldaan en mitsdien worden opgenomen in de nota's van afrekening die voormelde notaris terzake van de levering zal opmaken ten notaris

Clausule m.b.t. bewoning

Koper is op de hoogte van het feit dat de verkoper het verkochte niet zelf heeft gebruikt en dat verkoper derhalve koper niet heeft kunnen informeren over eigenschappen van c.q. gebreken aan het verkochte waarvan hij op de hoogte zou kunnen zijn geweest als hij het verkochte zelf feitelijk had gebruikt. In dit kader zijn partijen, in afwijking van artikel 6.3 van deze koopakte en artikel 7:17 lid 1 en 2 BW overeengekomen dat dergelijke eigenschappen c.q. gebreken voor rekening en risico van koper komen. Koper vrijwaart verkoper voor alle eventuele aanspraken van derden. Koper is uitvoerig geïnformeerd over de inhoud van deze clausule voor de ondertekening van de koopovereenkomst en koper is zich bewust van de gevolgen van deze clausule. Koper is in de gelegenheid gesteld om de onroerende zaak bouwkundig (te laten) onderzoeken. Koper heeft hier wel/ geen gebruik van gemaakt.

Toestemming versturen documenten aan makelaar(s)

Ondergetekenden verklaren hierbij toestemming te geven aan de notaris om het ontwerp van de akte van levering toe te sturen aan de bij de transactie betrokken makelaar(s).

Voorts verklaren ondergetekenden hierbij toestemming te geven aan de notaris om de nota van afrekening (met bijbehorende bijlagen) te sturen naar de makelaar die de betreffende partij bijstaat bij de onderhavige overeenkomst.

AVG

Partijen verklaren hierbij in het kader van de AVG tevens toestemming te geven aan de bij deze (ver)koop en levering betrokken makelaar(s) en notaris om te communiceren met de bij deze (ver)koop en levering betrokken partijen. Hieronder wordt verstaan het verzenden en ontvangen van voor verkoper en koper bestemde documenten, inclusief de daarin vermelde persoonsgegevens en eventuele opgenomen privacygevoelige informatie. Verder is de AVG van Emil Makelaars van toepassing.

Clientonderzoek WWFT

In het kader van de Vierde Richtlijn Wwft zijn wij verplicht een standaard cliëntenonderzoek uit te voeren voor alle betrokken verkopers en kopers. Indien uit dit standaard cliëntenonderzoek zal blijken dat een verscherpt onderzoek voor koper verplicht is, bijv. omdat u als PEP wordt aangemerkt, dan zullen de kosten voor dit verplichte uitgebreide onderzoek na overleg worden door belast aan koper en door koper betaald zijn voordat dit uitgebreide onderzoek zal worden uitgevoerd.

Onderzoek en informatie

Voorbehoud en onderzoeksplicht

Hoewel gestreefd is naar een zo nauwkeurig mogelijke inventarisatie van de beschikbare gegevens, moet ervan uitgegaan worden dat het bovenstaande slechts indicatief is. De gegevens (bedragen, jaartallen, omschrijvingen etc.) zijn soms verkregen door mondelinge informatie, visuele opname, soms zijn ze uit het geheugen opgediept. De verkoper is nadrukkelijk gevraagd bij hem bekende gebreken te melden. De koper heeft echter zijn eigen onderzoeksplicht naar alle zaken die voor hem van belang kunnen zijn en kan zich nimmer beroepen op onbekendheid met feiten die hij zelf had kunnen waarnemen of die kenbaar waren uit de openbare registers. De verkopend makelaar of uw eigen makelaar kan u hierover informeren.

Tekeningen/Plattegrond

Eventueel in de brochure aanwezige kopieën van (bouw)tekeningen c.q. plattegronden zijn over het algemeen van oudere datum, zijn of kunnen vaak niet op schaal gekopieerd worden en hoeven niet representatief te zijn voor de huidige indeling en maatvoering deze zijn slechts ter indicatie bijgevoegd. Hieraan kunnen geen rechten worden ontleend.

Gunning

Verkoper behoudt zich het recht voor om het object te gunnen aan de gegadigde van zijn keuze. Een overeenkomst komt eerst dan tot stand indien overeenstemming is bereikt over zowel de koopsom en oplevering, ontbindende voorwaarden alsmede details als roerende zaken e.d.

Disclaimer

Deze informatie is door ons met de nodige zorgvuldigheid samengesteld. Onzerzijds wordt echter geen enkele aansprakelijkheid aanvaard voor enige onvolledigheid, onjuistheid of anderszins, dan wel de gevolgen daarvan. Alle opgegeven maten en oppervlakten zijn indicatief.

De weg naar een succesvolle aankoop

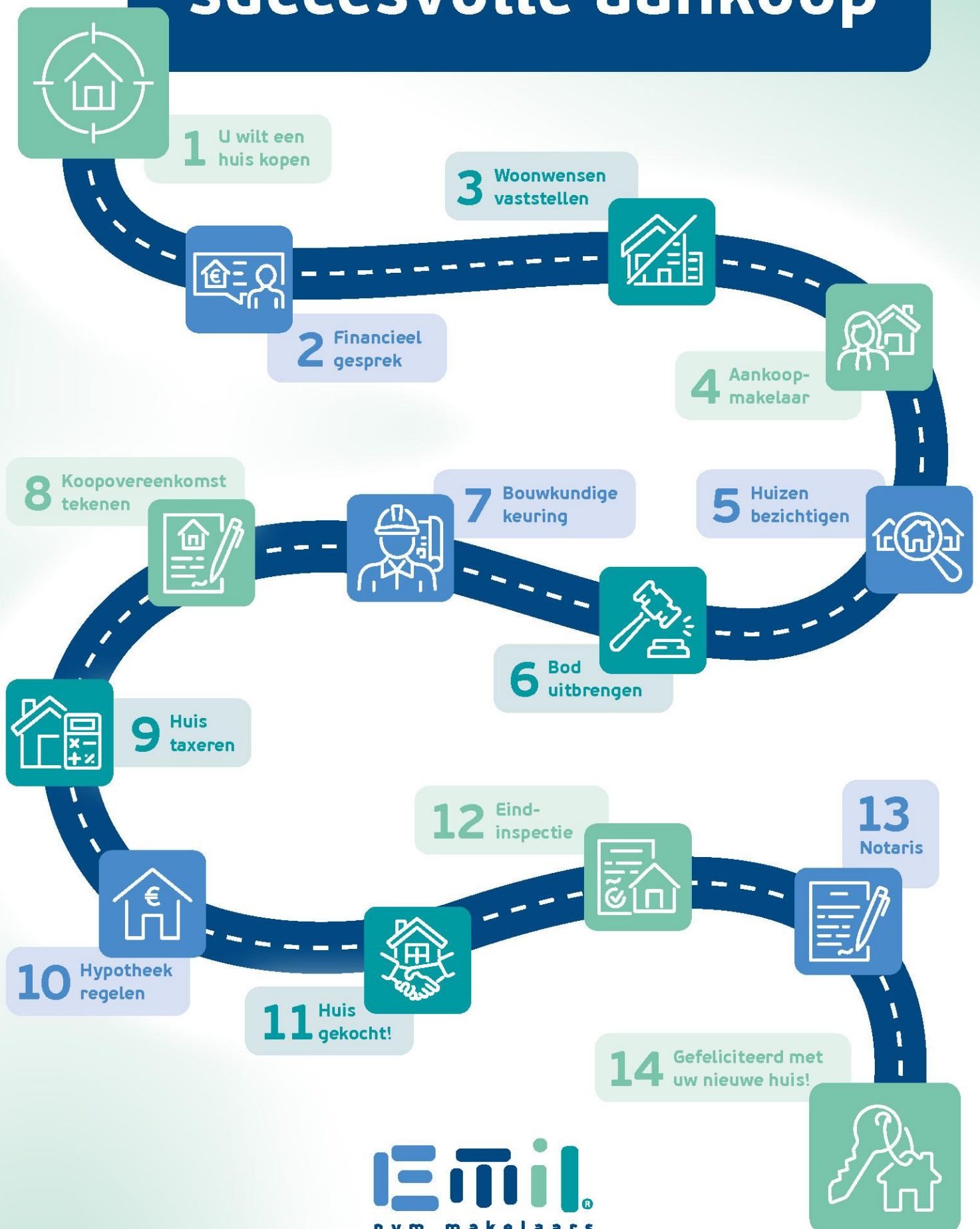

Uw huis is goud waard

ontdek nu hoeveel

Weten wat uw huis waard is, dat helpt u verder

Start met een online waardecheck of een waardebeoordeling door een van onze specialisten, dan kunt u meteen kennismaken en uw kansen op de markt bespreken.

Vrijblijvend natuurlijk, wij helpen u graag!



Doe de
snelle online
waardecheck!

Leiden

Den Haag

Zoetermeer



Onze middelen

Van de vertrouwde brochures via Funda tot de allernieuwste 360 graden videotekniken. Wij zetten alle denkbare middelen in om u te helpen bij de (ver)koop van uw huis. We vinden alleen het beste goed genoeg!

Neem **contact** met ons op

*Onze deuren staan
altijd voor je open!*

Wij staan voor je klaar! Laat weten wat we voor je kunnen betekenen. Bel of mail ons gerust en wij koppelen je aan de juiste specialist. Of kom langs bij één van onze kantoren.



Kantoren

Parkweg 18
2271 AJ Voorburg
070 - 35 55 722
info@emilmakelaars.nl

Levendaal 61
2311 JE Leiden
071 - 82 00 373
info@emilmakelaars.nl

Vitrinevestigingen

Parkweg 18, Voorburg
1^e Stationsstraat 3, Zoetermeer
Van Diepeningenlaan 112, Leiderdorp
Levendaal 61, Leiden

Openingstijden van de kantoren

Van maandag t/m vrijdag 9.00 - 17.30 uur,
buiten deze kantoortijden op afspraak.

Team Den Haag

070 - 35 55 722

Team Leiden

071 - 82 00 373

Team Zoetermeer

079 - 82 00 883



pararius

