

Venray
Goudsmidstraat 7
Vraagprijs € 650.000,- k.k.



- * Maar liefst 250 m² aan woonoppervlakte
- * Goed geïsoleerd en 18 zonnepanelen
- * Oprit geschikt voor 2 auto's

Team Hauzer & Partners:



Een vrijstaand geschakelde woning met verrassend veel ruimte, verdeeld over vier woonlagen, wat zorgt voor 250 m² aan woonoppervlakte . In 2015 is de woning volledig verbouwd en dat zie je terug in de afwerking en de manier waarop de ruimtes perfect op elkaar aansluiten. De sfeer is rustig en eigentijds, en makkelijk naar eigen smaak aan te vullen. De 18 zonnepanelen zorgen daarnaast voor lage energielasten.

Met vier woonlagen is er volop ruimte om te wonen, werken en te ontspannen in deze mooie vrijstaand geschakelde woning met dubbele oprit.

Souterrain:

Het souterrain is een volwaardige extra woonlaag die geschikt is voor meerdere doeleinden. Denk aan een speelkamer, hobbyruimte of een plek om je even terug te trekken. Met meerdere ruimtes, een apart toilet en een baropstelling is dit een praktische en unieke ruimte in het huis. Het souterrain is tevens via een trap in de tuin bereikbaar waardoor deze ruimte ook kan fungeren als praktijkruimte.

Begane grond:

Bij binnenkomst in de ontvangsthall heb je toegang tot het toilet, de trap richting de eerste verdieping en het souterrain. De woonruimte ligt zowel aan de voor- en achterzijde en is open en licht. De woon- en eetkamer lopen in elkaar over, met de gashaard als centraal punt. Hierdoor heb je op de begane grond altijd contact met elkaar.

Via de tuindeuren aan de achterzijde stap je zo de tuin in, wat zorgt voor een prettige overgang tussen binnen en buiten.

De woonkeuken ligt centraal in de woning en sluit logisch aan op zowel de eetkamer als de hal en bijkeuken. Deze is op maat gemaakt en voorzien van een inductiekookplaat (Bora) met afzuigkap geïntegreerd in de kookplaat), vaatwasser, koelkast en een spoelbak welke mooi is verwerkt in het werkblad van composiet. In de ruime bijkeuken staat momenteel het witgoed. Daarnaast is de inpandige garage via deze ruimte bereikbaar.

Aan de achter- en zijkant van het huis ligt de mooi ingerichte tuin met een overkapping (circa 2018) en lichtkoepels. Een beschutte plek waar je ook bij minder weer prettig kunt zitten.

1e Verdieping:

Overloop met toegang tot drie slaapkamers en de badkamer. De badkamer is vernieuwd in 2019 en voorzien van ligbad, douche en dubbele wastafel. Daarnaast is er een apart toilet op de verdieping aanwezig.

Tevens is er op deze verdieping een ruimte ingericht als thuiswerkplek. Op de overloop is een airco geplaatst zodat gehele verdieping in de zomer koel blijft.

2e Verdieping:

De zolderverdieping is momenteel ingericht als extra bergruimte. Dankzij de dakramen is dit een lichte en bruikbare ruimte, die ook geschikt is als werk- of logeerkamer. Met een kleine aanpassing kun je hier extra slaapkamers realiseren.

Tuin:

De tuin is lekker ruim en biedt meerdere plekken om te zitten, afhankelijk van de zon en het moment van de dag. Omstreeks 2018 is er een nieuwe overkapping geplaatst, waardoor er een comfortabele buitenruimte is ontstaan die een groot deel van het jaar te gebruiken is.

De tuin is gemakkelijk te onderhouden. Door de ligging en de inrichting ervaar je hier veel privacy, waardoor het echt een verlengstuk van de woonruimte wordt. Een plek om rustig te zitten, maar ook om met familie of vrienden samen te komen.

Algemeen:

Een compleet verbouwde vrijstaande geschakelde woning met een rustige, eigentijdse uitstraling en verrassend veel ruimte. Een huis dat klaar is om zo te betrekken, met genoeg flexibiliteit om het verder eigen te maken. De HR Cv-ketel (Nefit) is van 2012. De muren en daken zijn geïsoleerd en de beglazing op de begane grond (HR++) en 1ste verdieping (HR+) zijn vervangen. In combinatie met de 18 zonnepanelen (circa 4500 KWh per jaar) zorgt dit voor lage energielasten.

Gelegen in de gewilde wijk Veltum op een centrale en uitstekend bereikbare locatie. De op- en afritten van de A73 zijn op korte afstand en er is een bushalte op steenworp afstand. Het gezellige centrum van Venray is in slechts 5 minuutjes fietsen te bereiken. In de directe omgeving zijn onder meer een huisarts en apotheek en het wijkwinkelcentrum Veltum gelegen. In het wijkwinkelcentrum zijn een Jumbo, Aldi en Versmarkt te vinden.

- Bouwjaar: 1973
- Perceeloppervlakte: ca. 397 m²
- Gebruiksoppervlakte wonen: ca. 250 m²
- Oppervlakte overige inpandige ruimte: ca. 41 m²
- Oppervlakte gebouw gebonden buitenruimte: ca. 35 m²
- Inhoud: ca. 980 m³
- Energielabel: B











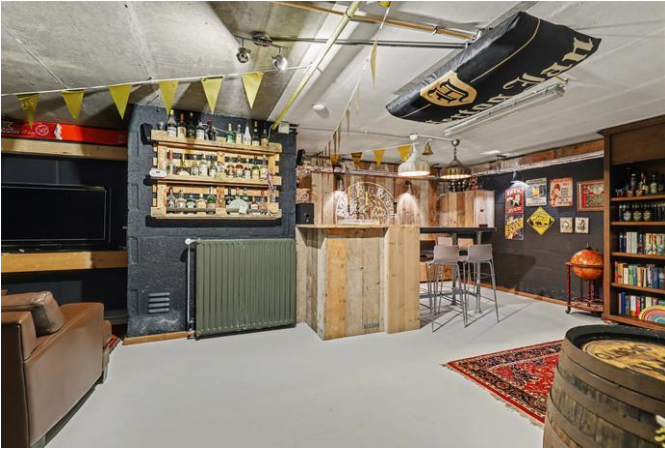





Lijst van zaken

Betreffende het object: **Goudsmidstraat 7 te Venray**

De aangekruiste zaken in de kolom "blijft achter" zijn in de koopprijs inbegrepen.

	Blijft achter	Gaat mee	Kan worden overgenomen	n.v.t.
Woning				
Interieur				
Verlichting, te weten:				
- Inbouwspots/dimmers	<input checked="" type="checkbox"/>	<input type="checkbox"/>	<input type="checkbox"/>	<input type="checkbox"/>
- Opbouwspots/armaturen/lampen/dimmers	<input checked="" type="checkbox"/>	<input type="checkbox"/>	<input type="checkbox"/>	<input type="checkbox"/>
- Losse (hang)lampen	<input type="checkbox"/>	<input type="checkbox"/>	<input checked="" type="checkbox"/>	<input type="checkbox"/>
- Plafondlampen	<input type="checkbox"/>	<input type="checkbox"/>	<input checked="" type="checkbox"/>	<input type="checkbox"/>
(Losse)kasten, legplanken, te weten:				
- Vaste (maatwerk)kasten woonkamer en slaapkamers	<input checked="" type="checkbox"/>	<input type="checkbox"/>	<input type="checkbox"/>	<input type="checkbox"/>
- Opbergbakken zolder	<input checked="" type="checkbox"/>	<input type="checkbox"/>	<input type="checkbox"/>	<input type="checkbox"/>
Raamdecoratie/zonwering binnen, te weten:				
- Gordijnrails	<input checked="" type="checkbox"/>	<input type="checkbox"/>	<input type="checkbox"/>	<input type="checkbox"/>
- Gordijnen	<input checked="" type="checkbox"/>	<input type="checkbox"/>	<input type="checkbox"/>	<input type="checkbox"/>
- Overgordijnen	<input checked="" type="checkbox"/>	<input type="checkbox"/>	<input type="checkbox"/>	<input type="checkbox"/>
- Vitrages	<input type="checkbox"/>	<input type="checkbox"/>	<input type="checkbox"/>	<input checked="" type="checkbox"/>
- Rolgordijnen	<input type="checkbox"/>	<input type="checkbox"/>	<input type="checkbox"/>	<input checked="" type="checkbox"/>
- Lamellen	<input type="checkbox"/>	<input type="checkbox"/>	<input type="checkbox"/>	<input checked="" type="checkbox"/>
- Jaloezieën	<input checked="" type="checkbox"/>	<input type="checkbox"/>	<input type="checkbox"/>	<input type="checkbox"/>
- (Losse) horren/rolhorren	<input checked="" type="checkbox"/>	<input type="checkbox"/>	<input type="checkbox"/>	<input type="checkbox"/>
Vloerdecoratie, te weten:				
- Vloerbedekking	<input type="checkbox"/>	<input type="checkbox"/>	<input type="checkbox"/>	<input checked="" type="checkbox"/>
- Parketvloer	<input checked="" type="checkbox"/>	<input type="checkbox"/>	<input type="checkbox"/>	<input type="checkbox"/>
- Houten vloer(delen)	<input checked="" type="checkbox"/>	<input type="checkbox"/>	<input type="checkbox"/>	<input type="checkbox"/>
- Laminaat	<input checked="" type="checkbox"/>	<input type="checkbox"/>	<input type="checkbox"/>	<input type="checkbox"/>
- Plavuizen	<input checked="" type="checkbox"/>	<input type="checkbox"/>	<input type="checkbox"/>	<input type="checkbox"/>
(Voorzet) openhaard met toebehoren	<input type="checkbox"/>	<input type="checkbox"/>	<input type="checkbox"/>	<input checked="" type="checkbox"/>
Allesbrander	<input type="checkbox"/>	<input type="checkbox"/>	<input type="checkbox"/>	<input checked="" type="checkbox"/>
Houtkachel	<input type="checkbox"/>	<input type="checkbox"/>	<input type="checkbox"/>	<input checked="" type="checkbox"/>
(Gas)kachels	<input checked="" type="checkbox"/>	<input type="checkbox"/>	<input type="checkbox"/>	<input type="checkbox"/>
Designradiator(en)	<input checked="" type="checkbox"/>	<input type="checkbox"/>	<input type="checkbox"/>	<input type="checkbox"/>
Radiatorafwerking	<input checked="" type="checkbox"/>	<input type="checkbox"/>	<input type="checkbox"/>	<input type="checkbox"/>
Overig, te weten:				
- Spiegelwanden	<input type="checkbox"/>	<input type="checkbox"/>	<input type="checkbox"/>	<input checked="" type="checkbox"/>
- Schilderij ophangstelsysteem	<input type="checkbox"/>	<input type="checkbox"/>	<input type="checkbox"/>	<input checked="" type="checkbox"/>
- Bar kelder	<input type="checkbox"/>	<input type="checkbox"/>	<input checked="" type="checkbox"/>	<input type="checkbox"/>
- (Inbouw)kasten + (boeken)kast + opbergrekken en -planken + werkbank kelder	<input checked="" type="checkbox"/>	<input type="checkbox"/>	<input type="checkbox"/>	<input type="checkbox"/>
Keuken				
Keukenblok (met bovenkasten)	<input checked="" type="checkbox"/>	<input type="checkbox"/>	<input type="checkbox"/>	<input type="checkbox"/>
Keuken (inbouw)apparatuur, te weten:				
- Kookplaat	<input checked="" type="checkbox"/>	<input type="checkbox"/>	<input type="checkbox"/>	<input type="checkbox"/>
- (Gas)fornuis	<input type="checkbox"/>	<input type="checkbox"/>	<input type="checkbox"/>	<input checked="" type="checkbox"/>
- Afzuigkap	<input checked="" type="checkbox"/>	<input type="checkbox"/>	<input type="checkbox"/>	<input type="checkbox"/>
- Magnetron	<input type="checkbox"/>	<input type="checkbox"/>	<input type="checkbox"/>	<input checked="" type="checkbox"/>
- Oven	<input type="checkbox"/>	<input type="checkbox"/>	<input type="checkbox"/>	<input checked="" type="checkbox"/>
- Combi-oven/combimagnetron	<input checked="" type="checkbox"/>	<input type="checkbox"/>	<input type="checkbox"/>	<input type="checkbox"/>
- Koelkast	<input checked="" type="checkbox"/>	<input type="checkbox"/>	<input type="checkbox"/>	<input type="checkbox"/>
- Vriezer	<input type="checkbox"/>	<input type="checkbox"/>	<input type="checkbox"/>	<input checked="" type="checkbox"/>
- Koel-vriescombinatie	<input type="checkbox"/>	<input checked="" type="checkbox"/>	<input type="checkbox"/>	<input type="checkbox"/>
- Vaatwasser	<input checked="" type="checkbox"/>	<input type="checkbox"/>	<input type="checkbox"/>	<input type="checkbox"/>
- Quooker	<input type="checkbox"/>	<input type="checkbox"/>	<input type="checkbox"/>	<input checked="" type="checkbox"/>
- Koffiezetapparaat	<input type="checkbox"/>	<input checked="" type="checkbox"/>	<input type="checkbox"/>	<input type="checkbox"/>
- (Stoom)oven	<input checked="" type="checkbox"/>	<input type="checkbox"/>	<input type="checkbox"/>	<input type="checkbox"/>
Keukenaccessoires, te weten:				
- Legplanken keuken	<input checked="" type="checkbox"/>	<input type="checkbox"/>	<input type="checkbox"/>	<input type="checkbox"/>

	Blijft achter	Gaat mee	Kan worden overgenomen	n.v.t.
Sanitair/sauna				
Toilet met de volgende toebehoren:				
- Toilet	<input checked="" type="checkbox"/>	<input type="checkbox"/>	<input type="checkbox"/>	<input type="checkbox"/>
- Toiletrolhouder	<input checked="" type="checkbox"/>	<input type="checkbox"/>	<input type="checkbox"/>	<input type="checkbox"/>
- Toiletborstel(houder)	<input checked="" type="checkbox"/>	<input type="checkbox"/>	<input type="checkbox"/>	<input type="checkbox"/>
- Fontein	<input checked="" type="checkbox"/>	<input type="checkbox"/>	<input type="checkbox"/>	<input type="checkbox"/>
Badkamer met de volgende toebehoren:				
- Ligbad	<input checked="" type="checkbox"/>	<input type="checkbox"/>	<input type="checkbox"/>	<input type="checkbox"/>
- Jacuzzi/whirlpool	<input type="checkbox"/>	<input type="checkbox"/>	<input type="checkbox"/>	<input checked="" type="checkbox"/>
- Douche (cabine/scherm)	<input checked="" type="checkbox"/>	<input type="checkbox"/>	<input type="checkbox"/>	<input type="checkbox"/>
- Stoomdouche (cabine)	<input type="checkbox"/>	<input type="checkbox"/>	<input type="checkbox"/>	<input checked="" type="checkbox"/>
- Wastafel	<input checked="" type="checkbox"/>	<input type="checkbox"/>	<input type="checkbox"/>	<input type="checkbox"/>
- Wastafelmeubel	<input checked="" type="checkbox"/>	<input type="checkbox"/>	<input type="checkbox"/>	<input type="checkbox"/>
- Planchet	<input type="checkbox"/>	<input type="checkbox"/>	<input type="checkbox"/>	<input checked="" type="checkbox"/>
- Toiletkast	<input type="checkbox"/>	<input type="checkbox"/>	<input type="checkbox"/>	<input checked="" type="checkbox"/>
- Toilet	<input checked="" type="checkbox"/>	<input type="checkbox"/>	<input type="checkbox"/>	<input type="checkbox"/>
- Toiletrolhouder	<input checked="" type="checkbox"/>	<input type="checkbox"/>	<input type="checkbox"/>	<input type="checkbox"/>
- Toiletborstel(houder)	<input checked="" type="checkbox"/>	<input type="checkbox"/>	<input type="checkbox"/>	<input type="checkbox"/>
- Spiegel met verlichting	<input checked="" type="checkbox"/>	<input type="checkbox"/>	<input type="checkbox"/>	<input type="checkbox"/>
- Plankjes in nis badkamer	<input checked="" type="checkbox"/>	<input type="checkbox"/>	<input type="checkbox"/>	<input type="checkbox"/>
Sauna met toebehoren	<input type="checkbox"/>	<input type="checkbox"/>	<input type="checkbox"/>	<input checked="" type="checkbox"/>
	<input type="checkbox"/>	<input type="checkbox"/>	<input type="checkbox"/>	<input checked="" type="checkbox"/>
Exterieur/installaties/veiligheid/energiebesparing				
Schotel/antenne	<input type="checkbox"/>	<input type="checkbox"/>	<input type="checkbox"/>	<input checked="" type="checkbox"/>
Brievenbus	<input checked="" type="checkbox"/>	<input type="checkbox"/>	<input type="checkbox"/>	<input type="checkbox"/>
(Voordeur)bel	<input type="checkbox"/>	<input checked="" type="checkbox"/>	<input type="checkbox"/>	<input type="checkbox"/>
Alarminstallatie	<input type="checkbox"/>	<input type="checkbox"/>	<input type="checkbox"/>	<input checked="" type="checkbox"/>
(Veiligheids)sloten en overige inbraakpreventie	<input checked="" type="checkbox"/>	<input type="checkbox"/>	<input type="checkbox"/>	<input type="checkbox"/>
Rookmelders	<input checked="" type="checkbox"/>	<input type="checkbox"/>	<input type="checkbox"/>	<input type="checkbox"/>
Screens/rolluiken	<input type="checkbox"/>	<input type="checkbox"/>	<input type="checkbox"/>	<input checked="" type="checkbox"/>
CV met toebehoren	<input type="checkbox"/>	<input type="checkbox"/>	<input type="checkbox"/>	<input checked="" type="checkbox"/>
(Klok)thermostaat	<input checked="" type="checkbox"/>	<input type="checkbox"/>	<input type="checkbox"/>	<input type="checkbox"/>
Warmwatervoorziening, te weten:				
- Via CV-installatie	<input checked="" type="checkbox"/>	<input type="checkbox"/>	<input type="checkbox"/>	<input type="checkbox"/>
- Boiler	<input type="checkbox"/>	<input type="checkbox"/>	<input type="checkbox"/>	<input checked="" type="checkbox"/>
- Close-in boiler	<input type="checkbox"/>	<input type="checkbox"/>	<input type="checkbox"/>	<input checked="" type="checkbox"/>
- Geiser	<input type="checkbox"/>	<input type="checkbox"/>	<input type="checkbox"/>	<input checked="" type="checkbox"/>
Mechanische ventilatie	<input type="checkbox"/>	<input type="checkbox"/>	<input type="checkbox"/>	<input checked="" type="checkbox"/>
Luchtbehandeling	<input type="checkbox"/>	<input type="checkbox"/>	<input type="checkbox"/>	<input checked="" type="checkbox"/>
Airconditioning met toebehoren (aantal:)	<input checked="" type="checkbox"/>	<input type="checkbox"/>	<input type="checkbox"/>	<input type="checkbox"/>
Isolatievoorzieningen (voorzetramen/radiatorfolie etc.), te weten:				
Telefoonaansluiting/internet aansluiting	<input checked="" type="checkbox"/>	<input type="checkbox"/>	<input type="checkbox"/>	<input type="checkbox"/>
Veiligheidsschakelaar wasautomaat	<input type="checkbox"/>	<input type="checkbox"/>	<input type="checkbox"/>	<input checked="" type="checkbox"/>
Waterslot wasautomaat	<input type="checkbox"/>	<input checked="" type="checkbox"/>	<input type="checkbox"/>	<input type="checkbox"/>
Zonnepanelen	<input checked="" type="checkbox"/>	<input type="checkbox"/>	<input type="checkbox"/>	<input type="checkbox"/>

	Blijft achter	Gaat mee	Kan worden overgenomen	n.v.t.
Tuin				
<i>Inrichting</i>				
Tuinaanleg/bestrating	<input checked="" type="checkbox"/>	<input type="checkbox"/>	<input type="checkbox"/>	<input type="checkbox"/>
Beplanting	<input checked="" type="checkbox"/>	<input type="checkbox"/>	<input type="checkbox"/>	<input type="checkbox"/>
Buddha beeld	<input type="checkbox"/>	<input checked="" type="checkbox"/>	<input type="checkbox"/>	<input type="checkbox"/>
Verlichting/installaties				
Buitenverlichting	<input checked="" type="checkbox"/>	<input type="checkbox"/>	<input type="checkbox"/>	<input type="checkbox"/>
Tijd- of schemerschakelaar/bewegingsmelder	<input checked="" type="checkbox"/>	<input type="checkbox"/>	<input type="checkbox"/>	<input type="checkbox"/>
	<input type="checkbox"/>	<input type="checkbox"/>	<input type="checkbox"/>	<input checked="" type="checkbox"/>
Bebouwing				
Tuinhuis/buitenberging	<input type="checkbox"/>	<input type="checkbox"/>	<input type="checkbox"/>	<input checked="" type="checkbox"/>
Kasten/werkbank in tuinhuis/berging	<input type="checkbox"/>	<input type="checkbox"/>	<input type="checkbox"/>	<input checked="" type="checkbox"/>
(Broei)kas	<input type="checkbox"/>	<input type="checkbox"/>	<input type="checkbox"/>	<input checked="" type="checkbox"/>
Overkapping	<input checked="" type="checkbox"/>	<input type="checkbox"/>	<input type="checkbox"/>	<input type="checkbox"/>
Speeltoestel	<input type="checkbox"/>	<input type="checkbox"/>	<input checked="" type="checkbox"/>	<input type="checkbox"/>
Overig				
Overige tuin, te weten:				
- (Sier)hek	<input type="checkbox"/>	<input type="checkbox"/>	<input type="checkbox"/>	<input checked="" type="checkbox"/>
- Vlaggenmast(houder)	<input checked="" type="checkbox"/>	<input type="checkbox"/>	<input type="checkbox"/>	<input type="checkbox"/>
- Sproeiinstallatie (pop-up zwenksproeiers)	<input checked="" type="checkbox"/>	<input type="checkbox"/>	<input type="checkbox"/>	<input type="checkbox"/>
-	<input type="checkbox"/>	<input type="checkbox"/>	<input type="checkbox"/>	<input checked="" type="checkbox"/>
Overig				
Zijn er zaken die geen eigendom zijn van verkoper omdat er sprake is van een leasecontract. Zo ja, neemt verkoper de zaak mee of moet het betreffende contract worden overgenomen?	Ja	Nee	Gaat mee	Moet worden overgenomen
CV/geiser/boiler	<input type="checkbox"/>	<input checked="" type="checkbox"/>	<input type="checkbox"/>	<input type="checkbox"/>
Keuken/tuin/kozijnen	<input type="checkbox"/>	<input checked="" type="checkbox"/>	<input type="checkbox"/>	<input type="checkbox"/>
Intelligente thermostaten e.d.	<input type="checkbox"/>	<input checked="" type="checkbox"/>	<input type="checkbox"/>	<input type="checkbox"/>
Stadsverwarming	<input type="checkbox"/>	<input checked="" type="checkbox"/>	<input type="checkbox"/>	<input type="checkbox"/>
Zonnepanelen	<input type="checkbox"/>	<input checked="" type="checkbox"/>	<input type="checkbox"/>	<input type="checkbox"/>
	<input type="checkbox"/>	<input checked="" type="checkbox"/>	<input type="checkbox"/>	<input type="checkbox"/>
	<input type="checkbox"/>	<input checked="" type="checkbox"/>	<input type="checkbox"/>	<input type="checkbox"/>
Bijlage(n) over te nemen contracten:				
-				
-				

Plattegronden



Begane Grond

Plattegronden



1e Verdieping

Plattegronden

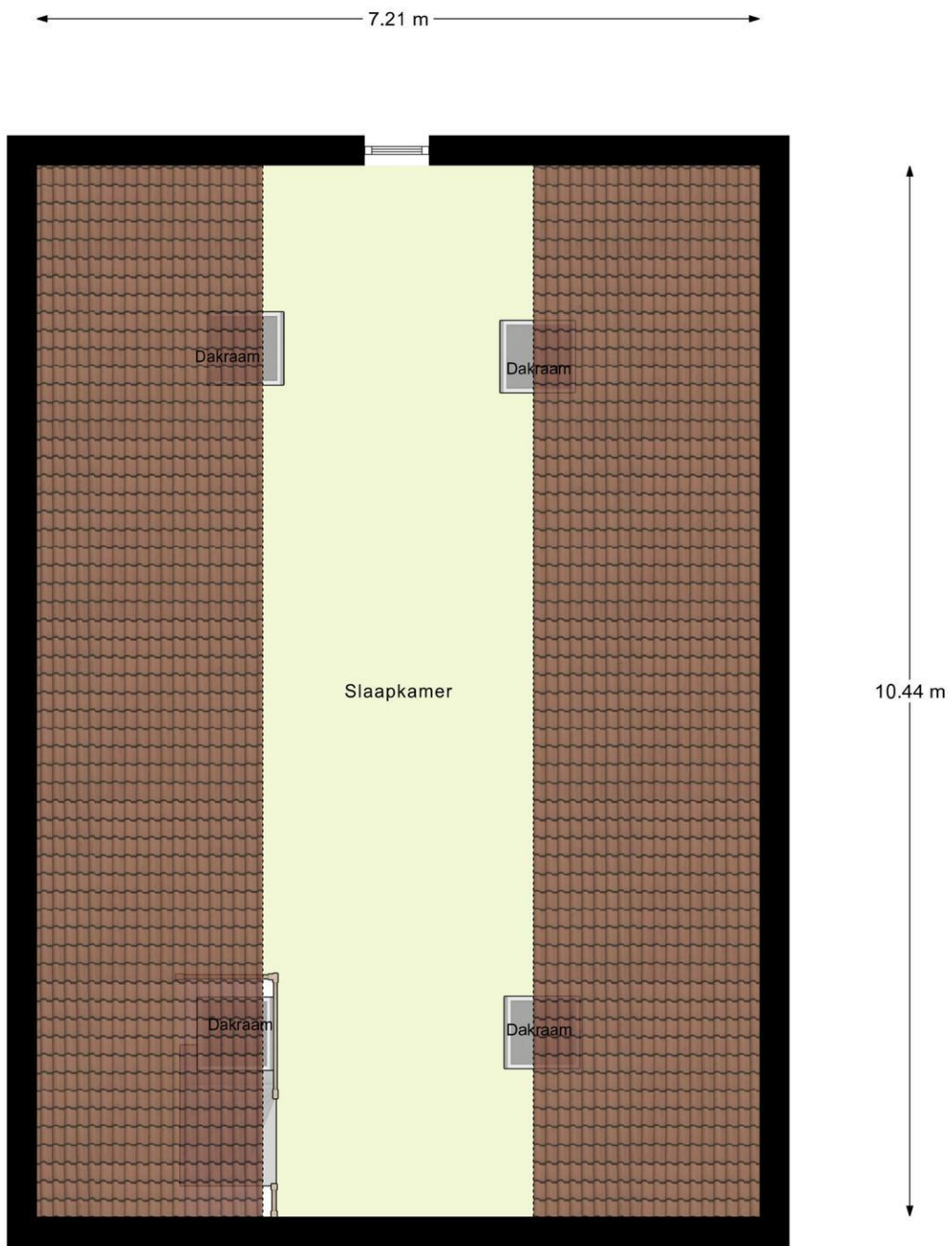

2e Verdieping

Plattegronden



Souterrain

Kadastrale kaart

Kadastrale kaart

Uw referentie: Hauwb



0 5 10 15 20 25m

12345 25	Deze kaart is noordgericht Perceelnummer Huisnummer	Schaal 1: 500	
—	Vastgestelde kadastrale grens	Kadastrale gemeente Venray	
—	Voorlopige kadastrale grens	Sectie L	
—	Administratieve kadastrale grens	Perceel 1293	
—	Bebouwing		

Voor een eensluitend uittreksel, geleverd op 26 maart 2026
De bewaarder van het kadaster en de openbare registers

Aan dit uittreksel kunnen geen betrouwbare maten worden ontleend.
De Dienst voor het kadaster en de openbare registers behoudt zich de intellectuele eigendomsrechten voor, waaronder het auteursrecht en het databankenrecht.

Omgevingskaart

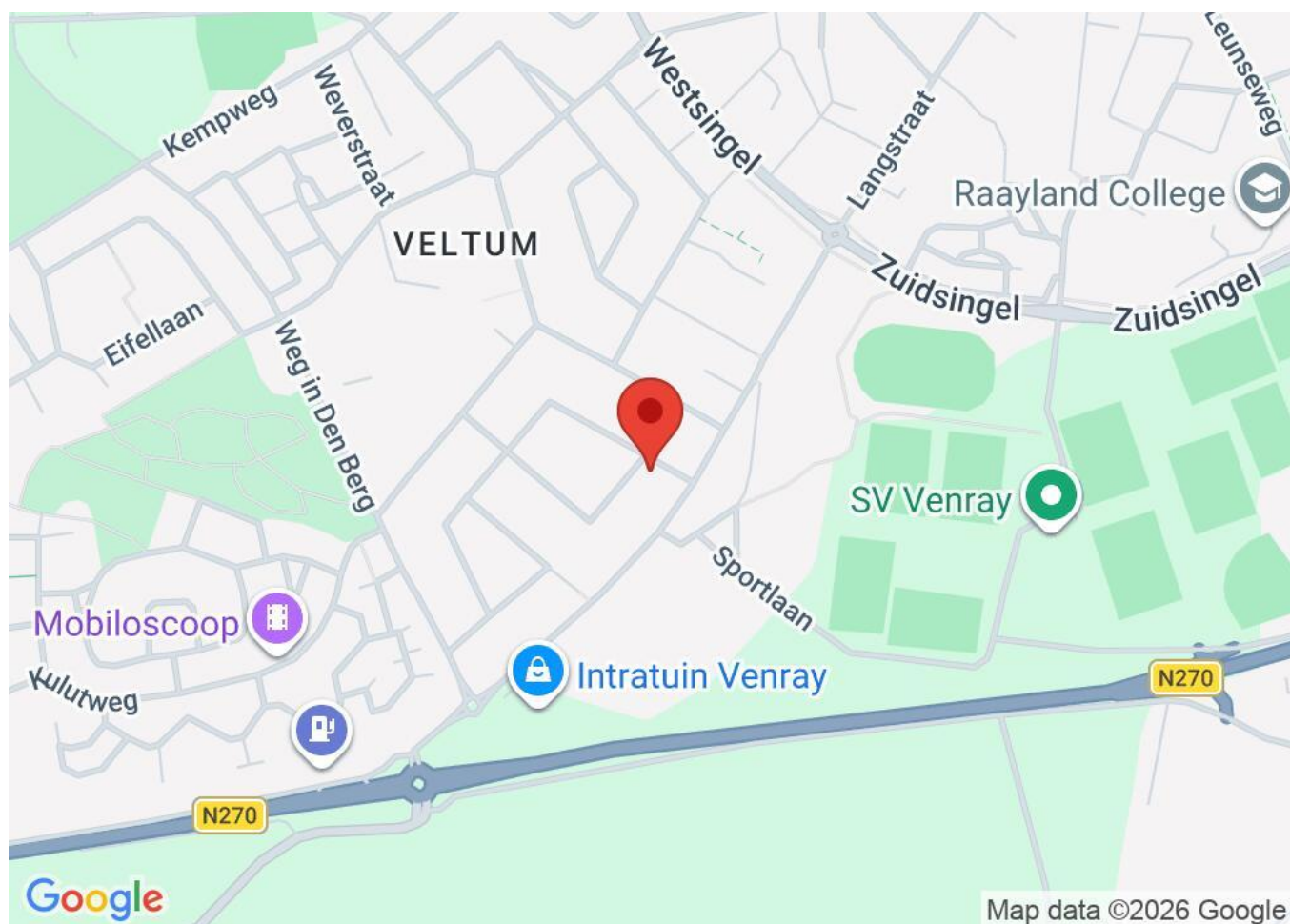

Aan de inhoud van deze brochure (presentatie) kan geen enkele aansprakelijkheid worden ontleend. De presentatie wordt enkel afgedrukt als hulpmiddel, uitsluitend zodat u zich zo goed mogelijk kunt oriënteren omtrent de indeling, maar niet over de afwerking etc. De gegevens zijn in de meeste gevallen afkomstig van een aan ons ter hand gestelde tekening. De mogelijkheid blijft aanwezig dat er wijzigingen zijn geweest tijdens de bouw of daarna, of dat er bouwtechnisch is afgeweken van de tekening (ook qua maten). Bij de bezichtiging ziet u de werkelijkheid waarvan u bij eventuele koop uitgaat. Daar is uiteindelijk de bezichtiging voor, die wij graag voor u regelen.

DE HYPOTHEEKPLANNERS

Een unieke combi tussen hypotheekadvies en financiële planning!

Bij Hauzer & Partners vind je alles onder één dak. Je wist misschien al van ons uitstekende hypotheekadvies, de HypotheekPlanners trekken de mogelijkheden nog een stuk breder. Door de combinatie met financiële planning te maken, kun je hier terecht met nog veel meer vragen! Bekijk onze website of vraag de makelaar wat De Hypotheekplanners voor jou kunnen betekenen!

Je eerste eigen woning: wat komt er allemaal bij kijken?

Je bent klaar om je vleugels uit te slaan en je wil graag op jezelf gaan wonen. Doe je dit alleen of met je partner? Ga je eerst huren en dan pas kopen? Krijg je een starterslening? En hoe werkt een bouwdepot?

Allemaal vragen waar wij je in duidelijke taal uitleg over kunnen geven. We nemen je "financieel gezien" aan de hand bij je eerste bezichtiging. Ook als het niet direct lukt blijven we je bijstaan in je zoektocht.

Wij helpen je graag deze eerste stappen te nemen!



Doorstromen naar een nieuwe woning: wat mag wel en wat juist niet?

Stel: je woont leuk, maar je wil graag een grotere tuin. Misschien is je huidige woning te groot en ben je op zoek naar een levensloopbestendige woning. De hypotheekregels veranderen constant, dus wat toen mocht, mag misschien nu niet meer. Hoe werkt een overbrugging en wat kan er met de overwaarde? Moeten we meer of minder gaan aflossen? Op al deze vragen hebben wij een duidelijk antwoord.



Wat kun je allemaal met een verhuurhypotheek?

Heb je spaargeld en is beleggen in aandelen niet jouw ding? Een woning voor de verhuur kan ook een leuk rendement opleveren. Als je nog geen spaargeld hebt, maar wel overwaarde, zijn er ook mogelijkheden.

De Hypotheekplanners kunnen je goed voorlichten over de Do's & Dont's van verhuur.

DE HYPOTHEEKPLANNERS

Noorderpoort 11a

5916 PJ Venlo

dehypotheekplannersvenlo.nl

077- 321 91 20

de
Hypotheek
plann€rs

dehypotheekplannersvenlo.nl

Een initiatief van Hauzer & Partners

Algemene voorwaarden en informatie

Het kopen van een huis is voor u wellicht geen alledaagse bezigheid en roept vast allerlei vragen op. Graag lichten wij hier kort toe hoe het aankoopproces verloopt zodat u voor zo min mogelijk verrassingen komt te staan.

Informatie in deze brochure

De beschrijvingen op funda, onze website en informatie in deze brochure zijn met de grootste zorg samengesteld. De aanbieding van deze woning dient te worden beschouwd als een uitnodiging tot onderhandelen. Wij aanvaarden geen aansprakelijkheid voor de juistheid van de vermelde gegevens. Dit geldt met name voor de maten, oppervlaktes en bouwjaren. Tijdens bezichtigingen kunt u een object in de werkelijkheid waarnemen. Met betrekking tot de woninggegevens en -kenmerken heeft u als koper een onderzoekplicht (waarnemen) en de verkoper heeft een meldplicht.

Toelichting meetinstructie NEN2580 norm

Voor NVM leden geldt een meetinstructie. Deze branche brede meetinstructie schrijft voor op welke wijze de gebruiksoppervlakte van woningen wordt opgemeten en is gebaseerd op de NEN2580 norm. De meetinstructie sluit verschillen in meetuitkomsten niet volledig uit, door bijvoorbeeld interpretatieverschillen, afrondingen of beperkingen bij het uitvoeren van de meting.

Onderhandeling

Indien u besluit een bod uit te brengen dan zal de verkoper uw bod accepteren, afwijzen of een tegenbod uitbrengen. U bent in onderhandeling zodra de verkopende partij reageert op uw bod door een tegenbod uit te brengen. U bent nog niet in onderhandeling als de verkopend makelaar uw bod aanneemt en aangeeft het bod te bespreken met de verkoper.

Wijziging verkoopprocedure

De makelaar bepaalt, in overleg met de verkoper, de verkoopprocedure. Bij veel biedingen is het soms lastig om in te schatten wie de beste koper is. In dat geval kan de makelaar de biedprocedure wijzigen door bijvoorbeeld een inschrijfprocedure op te starten. Zo hebben alle bidders gelijke kansen om een hoogste bod en hun eventuele voorwaarden te communiceren.

Gunning

Verkoper houdt het recht om de woning te gunnen aan de koper van zijn keuze, ongeacht de prijs en voorwaarden die zijn geboden.

Overeenkomst

Aan een mondelinge overeenkomst kunnen geen rechten worden ontleend. Een verkoper is pas gebonden aan de overeenkomst zodra deze door alle partijen is getekend. Bij overeenstemming wordt de modelovereenkomst van de NVM gehanteerd.

Waarborgsom/bankgarantie

Koper verplicht zich bij het sluiten van een koopovereenkomst tot het stellen van een waarborgsom/bankgarantie ter hoogte van 10% van de koopsom.

Bedenktijd

Enkel de koper die handelt als een natuurlijk persoon heeft bedenktijd om de koopovereenkomst te ontbinden. De bedenktijd duurt drie dagen en begint om 0.00 uur op de dag die volgt op de dag waarop de door partijen ondertekende koopovereenkomst (in kopie) aan koper is overhandigd. De bedenktijd wordt met zoveel dagen verlengd dat in die periode tenminste twee dagen voorkomen die geen zaterdag, zondag of erkende feestdag zijn.

Kosten koper

Onder 'kosten koper' vallen de kosten die (door de overheid) gekoppeld zijn aan de overdracht van een woning. Onder kosten koper vallen de overdrachtsbelasting over de koopsom van een woning en de notariskosten. Deze kosten zijn dus voor rekening van de koper.

De notaris rekent kosten voor het opmaken van de leveringsakte en het inschrijven in de registers. Indien een koper een hypotheek afsluit, zijn er bijkomende notariskosten voor het opmaken van de hypotheekakte en de inschrijving van die akte in de registers. Daarnaast zijn er taxatiekosten en kosten voor de hypotheekadvisering.

Aankoopmakelaar

Als verkopend makelaar behartigen we de belangen van de verkopende partij. Indien u begeleiding wenst in het aankoopproces dan kan het verstandig zijn om een NVM aankoopmakelaar in te schakelen die uw belangen behartigt.

Bouwtechnische keuring

U bent als koper vrij om op eigen kosten een bouwtechnische keuring te laten uitvoeren. Informeer de makelaar hierover voordat u een bod uit gaat brengen.

Asbestclausule

In alle onroerende zaken die vóór 1993 gebouwd zijn kunnen asbesthoudende materialen/stoffen aanwezig zijn. In sommige gevallen dient de asbest verwijderd te worden. Koper dient in dat geval de saneringsmaatregelen te treffen die de wet voorschrijft. Koper verklaart met deze wetgeving bekend te zijn en vrijwaart verkoper voor iedere aansprakelijkheid die uit de aanwezigheid en/of verwijdering van asbest voortvloeit.

Ouderdomsclausule

Deze clausule wordt gehanteerd bij alle woningen die ouder zijn dan ca. 15 jaar. Met deze clausule wordt de koper erop gewezen dat de woning een bepaalde leeftijd heeft en dat de eisen die aan de bouwkwaliteit gesteld mogen worden lager liggen dan bij nieuwe(re) woningen.

Energielabel

Vanaf januari 2015 is de verkoper verplicht om bij woningtransacties een definitief energielabel te verstrekken aan koper.

Financiering en voorbehoud

Veel kopers vragen een hypotheek aan voor de aankoop van een woning. Het is raadzaam om de financiële haalbaarheid van een aankoop te onderzoeken voordat er een bod wordt uitgebracht. Een berekening invullen op internet geeft meestal onvoldoende inzicht. Laat u goed informeren door een erkend hypotheekadviseur. Dit om teleurstellingen (voor u en verkoper) te voorkomen.

Er kan in de onderhandeling een financieringsvoorbehoud worden opgenomen. Dit betekent dat koper na het ondertekenen van de koopovereenkomst 6 tot 8 weken de tijd krijgt om de financiering met een geldverstrekker te regelen. Verkrijgt koper geen lening, dan kan koper, onder vormvereiste de koopovereenkomst ontbinden.

Overbruggingshypotheek en/of voorbehoud verkoop eigen woning

U heeft uw droomhuis gevonden! Echter wilt of dient u eerst nog uw eigen woning (definitief) te verkopen voordat de aankoop van het nieuwe huis door kan gaan. Vaak is hierin de oplossing te vinden met een overbruggingshypotheek. Deze biedt uitkomst als uw woning bijvoorbeeld nog niet onherroepelijk verkocht is en/of als uw woning nog onder andere lopende voorbehouden verkocht dient te worden. Informeer bij uw hypotheekadviseur naar de mogelijkheden van een overbruggingshypotheek.

Indien u uw eigen woning nog dient te verkopen dan zijn er soms mogelijkheden om uw droomhuis aan te kopen *onder voorbehoud van verkoop van de eigen woning*. U sluit en tekent dan met de verkopende partij een overeenkomst die van kracht wordt bij definitieve verkoop van uw woning. Dit voorbehoud gaat bijna altijd gepaard met de *no-risk clausule* ofwel *48-uurs clausule*. Verkoper blijft in dit geval de woning te koop aanbieden. Indien de verkoper tegen gunstigere voorwaarden en/of prijs verkoopt, dan stelt hij de eerste koper voor de keuze: de transactie doorzetten tegen de gemaakte afspraken of ontbinden. Koper heeft dan 48 uur om de overeenkomst onvoorwaardelijk te maken. De afspraken uit de reeds getekende overeenkomst worden direct van kracht. Indien de koper niet kiest voor het onvoorwaardelijk maken van de overeenkomst dan wordt deze ontbonden. In dat geval wordt de woning aan de tweede koper verkocht.

Kies een bevlogen aankoopmakelaar!



Zoek je een huis? Je krijgt méér voor elkaar met een NVM-makelaar. Hij heeft namelijk een goed overzicht van de lokale woningmarkt en weet als geen ander welke huizen er op de markt komen. Daarnaast heeft hij meer kennis van belangrijke bouwkundige en juridische zaken. Moeilijke aktes, notulen en contracten: hij regelt het allemaal voor je. En ook in het onderhandelen, is hij zeer bevlogen. Dat geeft een heel goed gevoel, want zo ben je zeker van de beste prijs voor je droomhuis.

Je krijgt méér voor elkaar met een NVM-makelaar!

De NVM-aankoopmakelaars in de Regio Venlo zijn:

intermakelaars
DE VERTROUWDE SPECIALIST IN HUIS

intermakelaars.com

Boek & Offermans
DYNAMIS Makelaars

boek-offermans.nl

makelaardij Ankie!
Ankie Spee-Hegger
laat u goed wonen

makelaardijankie.nl

SANNEN
Adviseurs

sannen.nl

uitingmakelaars

uitingmakelaars.nl

Boonen makelaardij
Wij doen ons huiswerk goed voor u!

boonenmakelaardij.nl

HAUZER PARTNERS

hauzerenpartners.com