

TE KOOP

Vraagprijs € 560.000,- k.k.

MIN. AALBERSELAAN 2 DONGEN





INHOUD

Kenmerken
Omschrijving en foto's
Kadastrale kaart
Plattegronden
Wonen in Dongen
Extra toelichting over het kopen van een huis
Kin Makelaars

WELKOM!

Heb je vragen over Min. Aalberselaan 2?
Bel of mail ons gerust!

Kin Makelaars Dongen
Tel: 0162 - 726 926
dongen@kinmakelaars.nl



KENMERKEN

Algemeen	
Adres	Min. Aalberselaan 2
Plaats	Dongen
Aanvaarding	in overleg
Bouwjaar	1956
Inhoud	498 m ³
Woonoppervlakte	138 m ²
Perceeloppervlakte	308 m ²
Aantal kamers	6
Aantal slaapkamers	2
Onderhoud binnen	goed tot uitstekend
Onderhoud buiten	goed
Ligging	
Ligging woning	in woonwijk
Installaties	
Verwarming	c.v.-ketel 2019
Warmwater	c.v.-ketel
Isolatie	dakisolatie, muurisolatie, vloerisolatie, dubbel glas

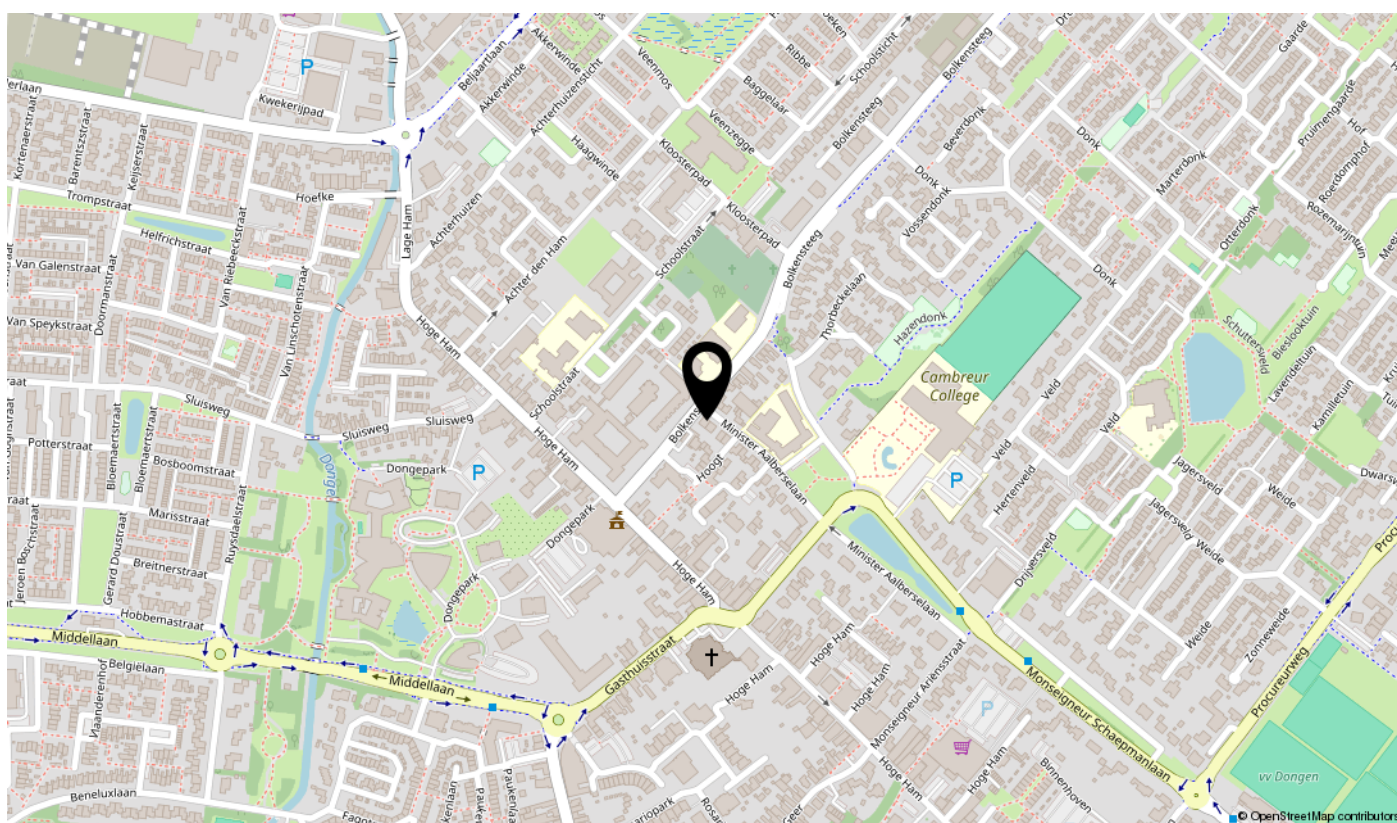

MIN. AALBERSELAAN 2, DONGEN

Nabij het centrum gelegen, unieke en volledig gemoderniseerde halfvrijstaande woning met eigen parkeerplaatsen, achtertuin, berging en een royale overkapping.





BIJZONDERHEDEN

- In 2019 volledig en hoogwaardig gerenoveerd en gemoderniseerd;
- Riante woonkamer en leefkeuken van ca. 65 m²;
- 2 volwaardige slaapkamers, separate wasruimte en luxe badkamer op de eerste verdieping;
- Exclusieve, zeer royale overkapping als verlengstuk van de woning;
- Parkeren op eigen terrein.

Locatie

Gelegen aan één van de karakteristieke, oudere doorgaande straten van Dongen, op korte afstand van het levendige centrum.

Dongen, met ruim 25.000 inwoners, is centraal gelegen in Midden-Brabant tussen Tilburg en Breda en uitstekend bereikbaar per auto en openbaar vervoer. De plaats beschikt over een compleet en hoogwaardig voorzieningenniveau met diverse winkels, horecagelegenheden, basisscholen, middelbaar onderwijs (Cambreur College) en kinderopvang. Daarnaast biedt Dongen een breed scala aan sport- en recreatiemogelijkheden, waaronder voetbal, hockey, tennis, handbal, een sporthal en een zwembad. Het jaarlijkse hoogtepunt zijn de Zomerspelen, waar circa 3.000 kinderen aan deelnemen. Vanuit deze locatie zijn omliggende plaatsen zoals Oosteind, 's Gravenmoer en Oosterhout snel bereikbaar, evenals de A27 richting Breda en Gorinchem.



LOCATIE



Representatieve entree met trapopgang naar de eerste verdieping, garderobe, moderne meterkast (12 groepen en aardlekschakelaars) en een stijlvol afgewerkt toilet met vrijhangend closet en fonteintje, voorzien van bijzondere geïntegreerde verlichting in plafond en vloer. Vanuit de hal bereikt u de leefruimte.

Woonkamer

De in 2019 gerealiseerde uitbouw heeft geresulteerd in een uitzonderlijk royale en lichte living van circa 56 m². De ruimte is harmonieus ingedeeld met een sfeervol zitgedeelte aan de voorzijde en een ruim eetgedeelte aan de achterzijde met openslaande deuren naar het overdekte terras.

De lichtstraat zorgt voor een prachtige lichtinval en versterkt het ruimtelijke karakter. De moderne, speksteen kachel vormt een stijlvol en warm middelpunt.

De vloer is afgewerkt met een hoogwaardige pvc-tegelvloer met vloerverwarming en de wanden en plafonds zijn strak gestuct. Vanuit de eetkamer bereikt u via een portaal de overkapping. Een bijzonder detail vormt de op maat gemaakte houten wand met onzichtbare deuren naar de hal en een praktische inloopkast, waar de Nefit HR combiketel (2019) is gesitueerd.

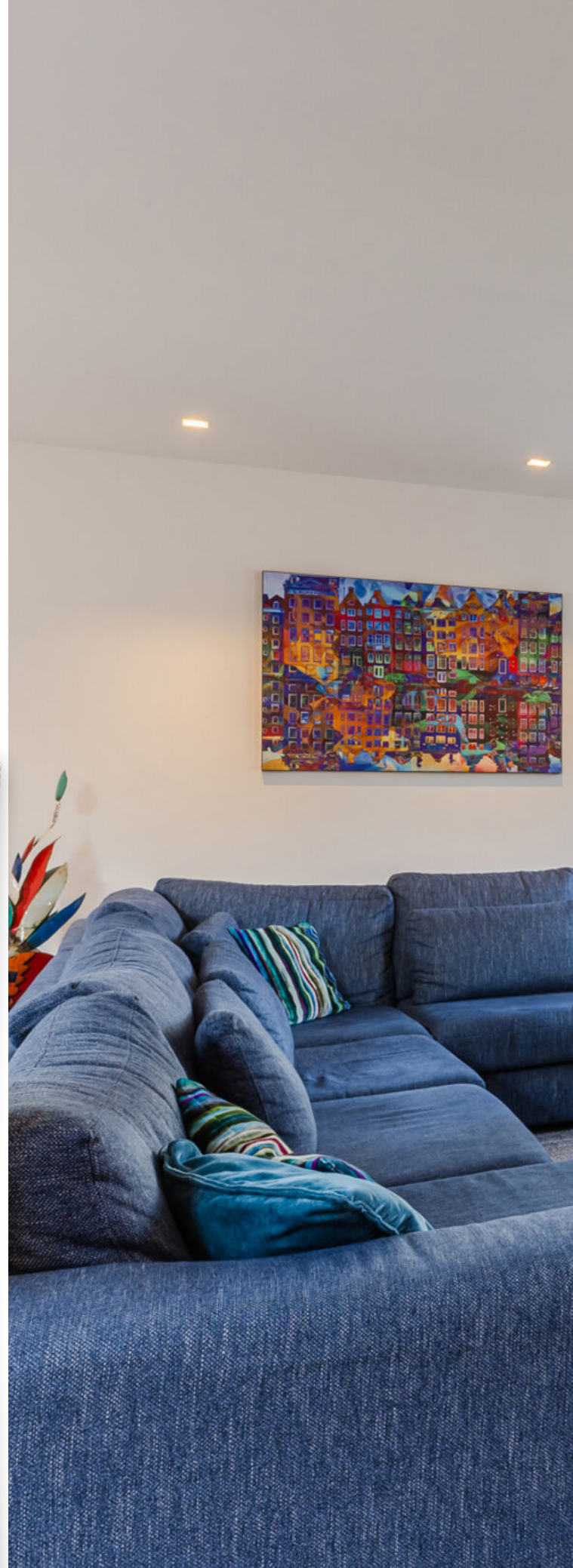

WOONKAMER





WOONKAMER





WOONKAMER



Keuken

De open leefkeuken vormt een echte eyecatcher en is uitgevoerd met een royaal kookeiland. De keuken kenmerkt zich door een hoogwaardige afwerking met eiken fronten, een keramisch werkblad en volop bergruimte.

De brede apothekerskast en de hoogwaardige inbouwapparatuur – waaronder een vaatwasser, inductiekookplaat met downdraft afzuiging, koelkast, combi oven magnetron en kokendwaterkraan – maken deze keuken compleet. Vanuit de keuken heeft u een fraai zicht op de tuin.



KEUKEN



Tuin

De achtertuin is stijlvol en onderhoudsvriendelijk aangelegd met moderne bestrating en biedt veel privacy dankzij de groene erfafscheidingen. Via een poort is de oprit eenvoudig bereikbaar.



TUIN



Overkapping

De bijzonder royale en degelijk uitgevoerde overkapping vormt een volwaardig verlengstuk van de woning en kan met recht een tweede woonkamer worden genoemd.

Dankzij de openslaande deuren ontstaat bij mooi weer een naadloze overgang tussen binnen en buiten. De ruimte is grotendeels afsluitbaar en voorzien van een aanrecht en rookkanaal voor een houtkachel. Hier geniet u het hele jaar door van comfort en sfeer, met voldoende ruimte voor een grote eettafel.

Berging

In de tuin bevindt zich een ruime, praktische berging (uitgevoerd als stalen zeecontainer) voorzien van elektra.



OVERKAPPING



Eerste verdieping

De overloop biedt toegang tot een separaat toilet, twee ruime slaapkamers, een praktische wasruimte en een luxe badkamer. Tevens is er via een vlizotrap toegang tot de bergzolder.

Slaapkamer 1

Gelegen aan de rechter voorzijde, circa 4.17 x 4.54 m, voorzien van dubbele beglazing en een ruime vaste schuifwandkast.

Slaapkamer 2

Gelegen aan de linker voorzijde, circa 4.71 x 2.66 m, eveneens voorzien van dubbele beglazing.

Wasruimte

Separate, praktische ruimte met aansluitingen voor wasapparatuur.



EERSTE VERDIEPING





SLAAPKAMER



Badkamer

De luxe, volledig betegelde badkamer is royaal van opzet en voorzien van een dubbel wastafelmeubel en een ruime inloopdouche met regendouche.

De verwarmde spiegels voorkomen condensvorming en het comfort wordt verhoogd door een handdoekradiator en elektrische vloerverwarming.

Vliering

Via een luik op de overloop bereikt u de praktische bergzolder, ideaal voor extra opslag.



BADKAMER



LIJST VAN ZAKEN

Voor de onderstaande zaken - ongeacht of ze roerend dan wel onroerend zijn - geldt dat ze soms wel en soms niet in de woning achterblijven.

Beschrijving zaken	Blijft achter	Gaat mee	Ter overname	NVT
Woning - Interieur				
(Voorzet) openhaard met toebehoren				X
Allesbrander				X
Houtkachel	X			
(Gas)kachels				X
Designradiator(en)	X			
Radiatorafwerking				X
Verlichting, te weten				
- inbouwspots/dimmers	X			
- opbouwspots/armaturen/lampen/dimmers	X			
- losse (hang)lampen			X	
-				X
-				X
(Losse)kasten, legplanken, te weten				
-				X
-				X
Raamdecoratie/zonwering binnen, te weten				
- gordijnrails			X	
- gordijnen	X			
- overgordijnen			X	
- vitrages				X
- rolgordijnen				X
- lamellen				X
- jaloezieën			X	
- (losse) horren/rolhorren				X
-				X
-				X

LIJST VAN ZAKEN

Voor de onderstaande zaken - ongeacht of ze roerend dan wel onroerend zijn - geldt dat ze soms wel en soms niet in de woning achterblijven.

Beschrijving zaken	Blijft achter	Gaat mee	Ter overname	NVT
Vloerdecoratie, te weten				
- vloerbedekking				X
- parketvloer				X
- houten vloer(delen)				X
- laminaat	X			
- plavuizen				X
- PVC vloeren	X			
-				X
Overig, te weten				
- spiegelwanden				X
- schilderij ophangstelsel				X
-				X
-				X
-				X
-				X
Woning - Keuken				
Keukenblok (met bovenkasten)	X			
Keuken (inbouw)apparatuur, te weten				
- kookplaat	X			
- (gas)fornuis				X
- afzuigkap	X			
- magnetron	X			
- oven	X			
- combi-oven/combimagnetron	X			
- koelkast				X
- vriezer				X
- koel-vriescombinatie	X			

LIJST VAN ZAKEN

Voor de onderstaande zaken - ongeacht of ze roerend dan wel onroerend zijn - geldt dat ze soms wel en soms niet in de woning achterblijven.

Beschrijving zaken	Blijft achter	Gaat mee	Ter overname	NVT
- vaatwasser	X			
- Quooker	X			
- koffiezetapparaat				X
-				X
-				X
Keukenaccessories, te weten				
-				X
-				X
-				X
-				X
-				X
-				X
-				X
-				X
Woning - Sanitair/sauna				
Sauna met toebehoren				X
				X
				X
Toilet met de volgende toebehoren				
- toilet	X			
- toiletrolhouder	X			
- toiletborstel(houder)		X		
- fontein	X			
-				X
-				X
Badkamer met de volgende toebehoren				
- ligbad				X

LIJST VAN ZAKEN

Voor de onderstaande zaken - ongeacht of ze roerend dan wel onroerend zijn - geldt dat ze soms wel en soms niet in de woning achterblijven.

Beschrijving zaken	Blijft achter	Gaat mee	Ter overname	NVT
- jacuzzi/whirlpool				X
- douche (cabine/scherm)	X			
- stoomdouche (cabine)				X
- wastafel	X			
- wastafelmeubel	X			
- planchet				X
- toiletkast	X			
- toilet	X			
- toiletrolhouder	X			
- toiletborstel(houder)		X		
-				X
-				X
Woning - Exterieur/installaties/ veiligheid/energiebesparing				
Schotel/antenne				X
Brievenbus	X			
Kluis	X			
(Voordeur)bel	X			
Alarminstallatie				X
(Veiligheids)sloten en overige inbraakpreventie	X			
Rookmelders	X			
(Klok)thermostaat	X			
Airconditioning				X
Screens				X
Rolluiken				X
Zonwering buiten				X
Telefoonaansluiting/internetaansluiting				X
Veiligheidsschakelaar wasautomaat				X
Waterslot wasautomaat				X

LIJST VAN ZAKEN

Voor de onderstaande zaken - ongeacht of ze roerend dan wel onroerend zijn - geldt dat ze soms wel en soms niet in de woning achterblijven.

Beschrijving zaken	Blijft achter	Gaat mee	Ter overname	NVT
Zonnepanelen				X
Oplaadpunt elektrische auto				X
				X
				X
				X
				X
				X
Warmwatervoorziening, te weten				
- CV-installatie	X			
- boiler				X
- geiser				X
- Heetwaterkraan	X			
- combiketel	X			
-				X
Isolatievoorzieningen (voorzetramen/ radiatorfolie etc.), te weten				
-				X
-				X
Tuin - Inrichting				
Tuinaanleg/bestrating	X			
Bepanting	X			
				X
Tuin - Verlichting/installaties				
Buitenverlichting	X			
Tijd- of schemerschakelaar/ bewegingsmelder				X
				X

LIJST VAN ZAKEN

Voor de onderstaande zaken - ongeacht of ze roerend dan wel onroerend zijn - geldt dat ze soms wel en soms niet in de woning achterblijven.

Beschrijving zaken	Blijft achter	Gaat mee	Ter overname	NVT
Tuin - Bebouwing				
Tuinhuis/buitenberging	X			
Kasten/werkbank in tuinhuis/berging	X			
(Broei)kas				X
				X
				X
Tuin - Overig				
Overige tuin, te weten				
- (sier)hek				X
- vlaggenmast(houder)				X
-				X
-				X
Overig - Contracten				
CV: Nee				
Boiler: Nee				
Zonnepanelen: Nee				



<p>12345 Deze kaart is noordgericht</p> <p>25 Perceelnummer</p> <p>Huisnummer</p> <p>Vastgestelde kadastrale grens</p> <p>Voorlopige kadastrale grens</p> <p>Administratieve kadastrale grens</p> <p>Bebouwing</p>	<p>Schaal 1: 500</p> <p>Kadastrale gemeente Dongen</p> <p>Sectie B</p> <p>Perceel 2212</p>	
--	--	---

Aan dit uittreksel kunnen geen betrouwbare maten worden ontleend.
De Dienst voor het kadaster en de openbare registers behoudt zich de intellectuele eigendomsrechten voor, waaronder het auteursrecht en het databankenrecht.

KADASTRALE KAART

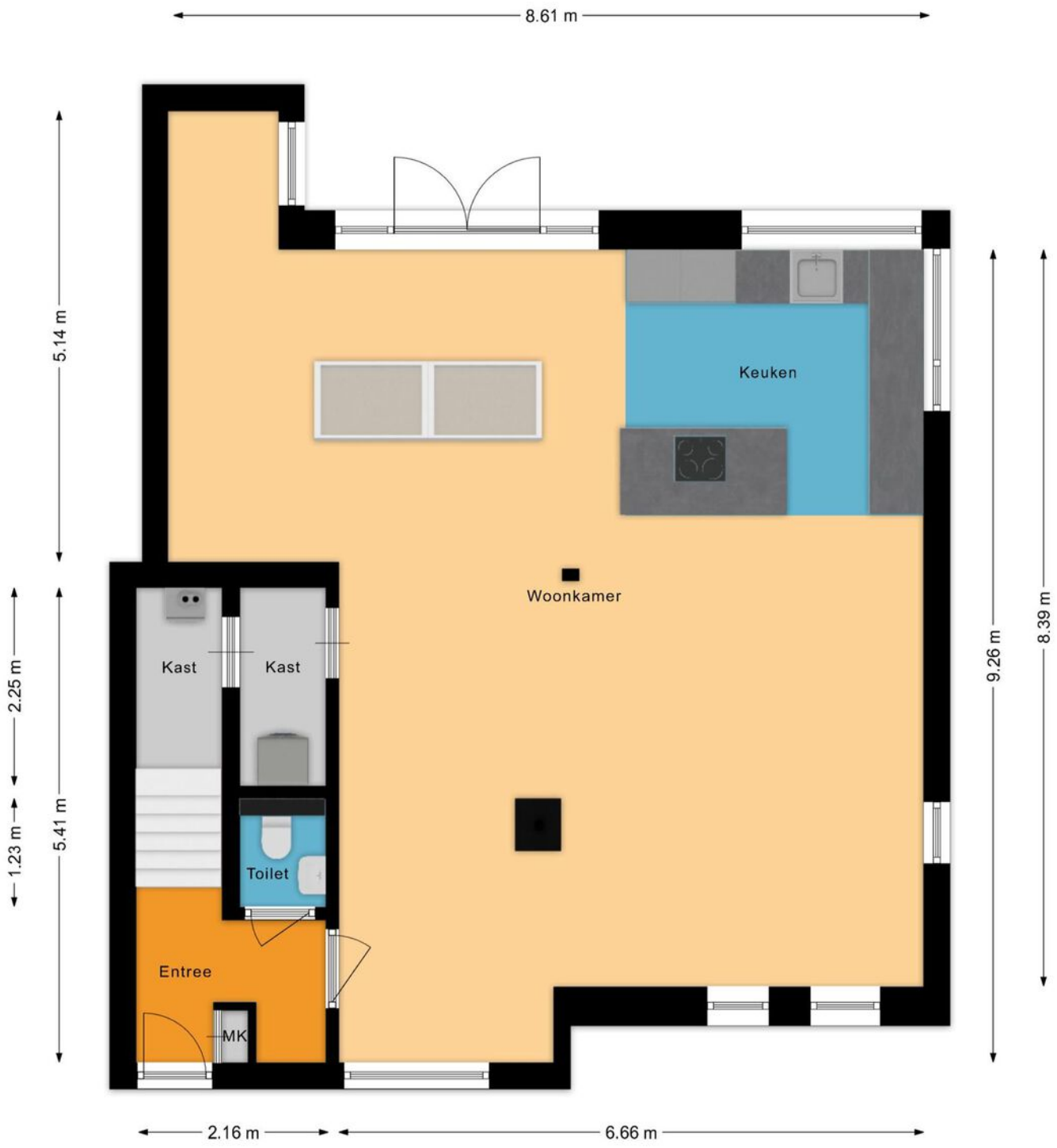

BEGANE GROND



EERSTE VERDIEPING

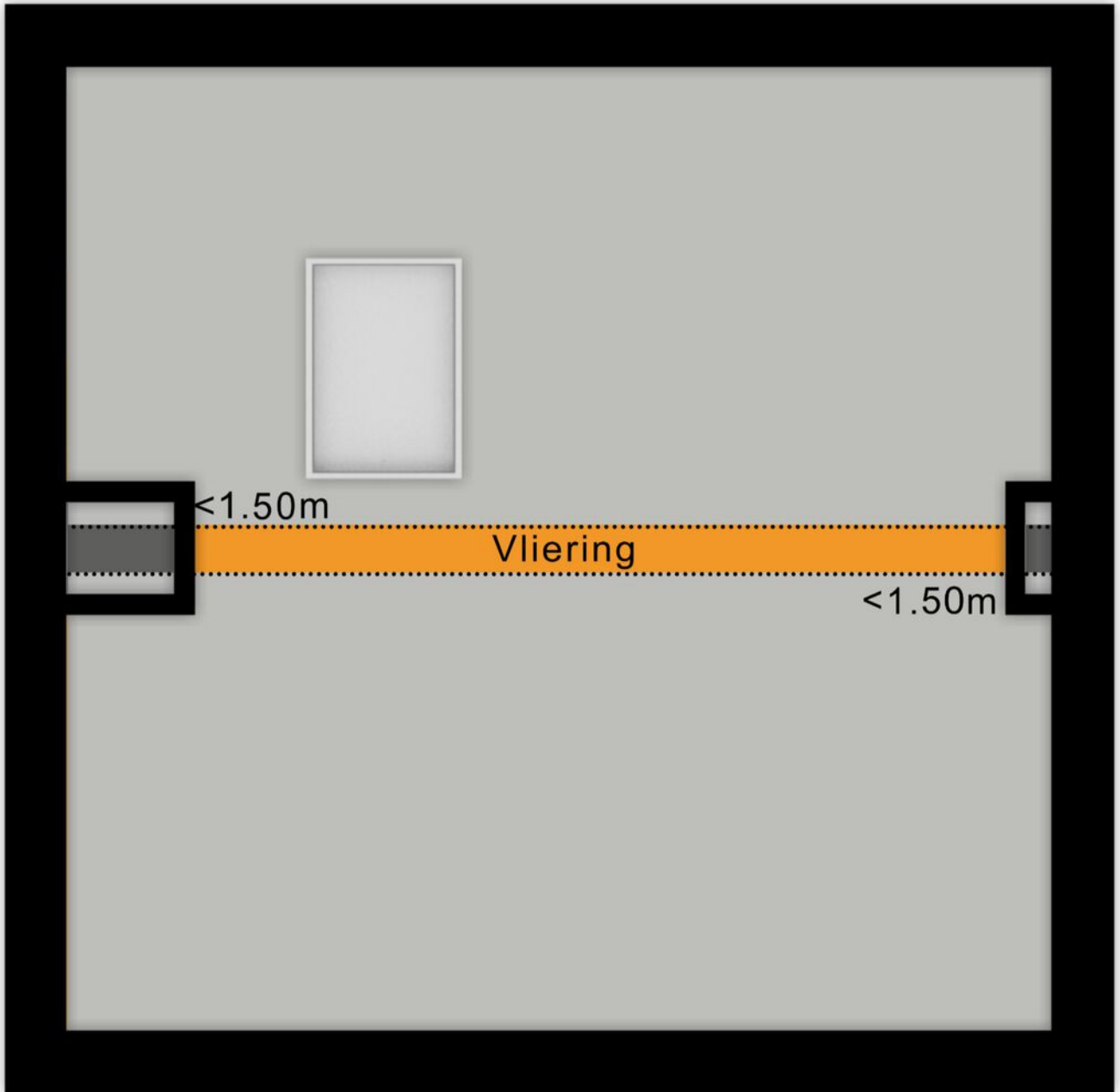

VLIERING

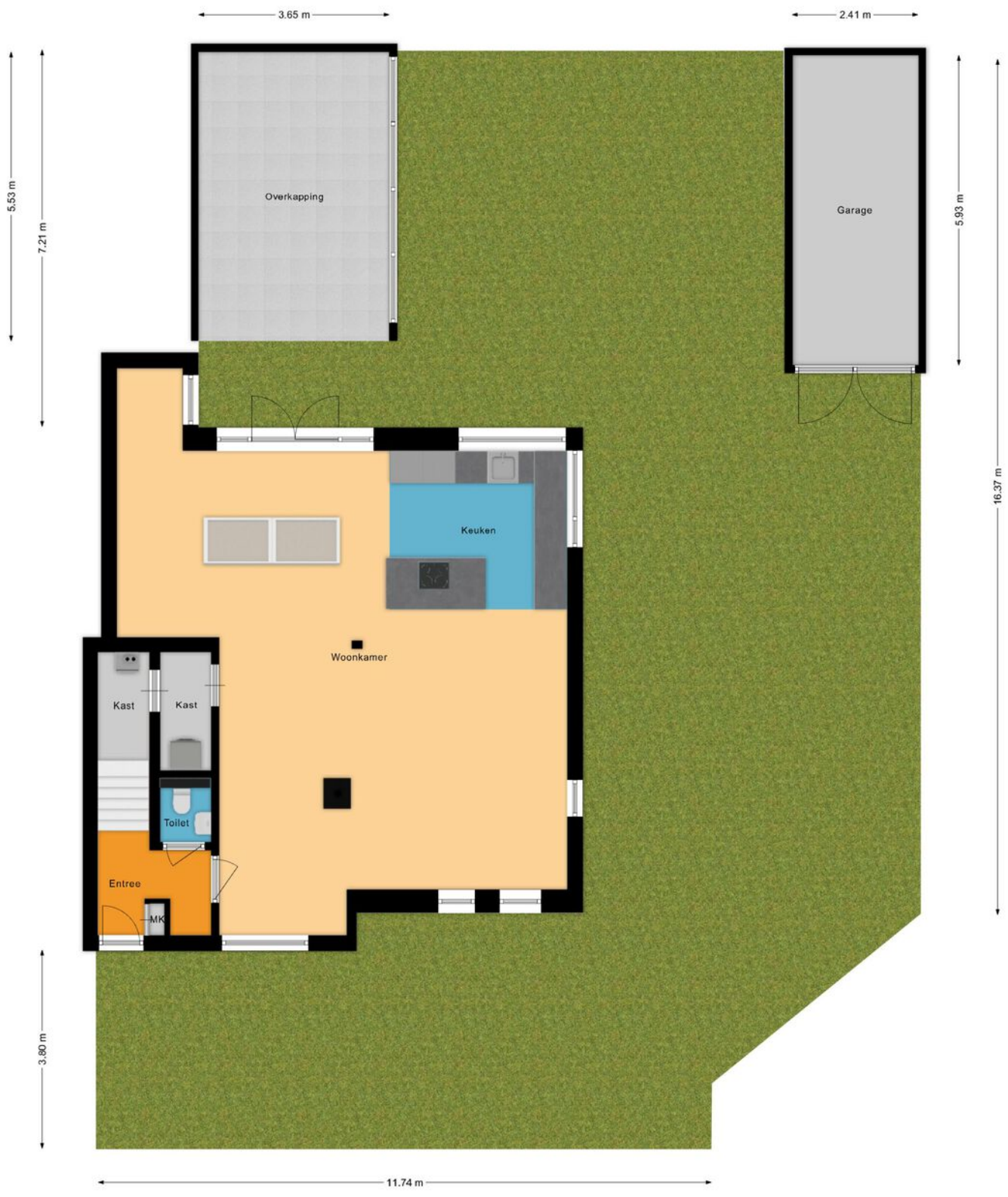

SITUATIE

EXTRA TOELICHTING OVER HET KOPEN VAN EEN HUIS

Bezichtiging

Een bezichtiging helpt om een volledig beeld te krijgen van de woning. We maken hiervoor graag een afspraak. Laat je ons enkele dagen na de rondleiding weten wat je van het huis vindt? Zowel wij als de verkoper horen dit graag.

Onderzoeksplicht

Wil je na de bezichtiging een bod uitbrengen, dan is het van groot belang om eerst goed onderzoek te doen naar alle aspecten die bij de aankoop een rol spelen. We gaan er vanuit dat je al deze facetten goed onderzocht hebt. Niet alleen de informatie die wij je hebben gegeven, maar bijvoorbeeld ook je financiële mogelijkheden en eventuele vragen aan de gemeente.

Bod uitbrengen

Bij het uitbrengen van een bod hoort:

- Geboden koopsom
- Datum van aanvaarding
- Wel of geen overname roerende zaken en zo ja welke
- Wel of geen ontbindende voorwaarden en zo ja welke

Als bieder krijg je niet automatisch een ontbindende voorwaarde voor de financiering. Als je dit wenst, geef dan aan dat je hier een beroep op doet en voor welk bedrag. Over ontbindende voorwaarden moeten partijen het eens zijn vóór de koop. Pas als beide partijen akkoord zijn over niet alleen de prijs maar ook alle ontbindende voorwaarden vindt de koop plaats. Voor een objectief en onafhankelijk advies over de financiering kun je bij onze hypotheekadviseur terecht. Dit eerste adviesgesprek is altijd gratis en geheel vrijblijvend.

Waarborgsom/bankgarantie

De koper stort (tenzij anders overeengekomen) als waarborg een bedrag van 10% van de koopsom op de rekening van de notaris van zijn keuze. Als alternatief geldt een bankgarantie van een Nederlandse bankinstelling.

Koopovereenkomst

Kin Makelaars maakt de koopovereenkomst op conform de standaard van de NVM, de Consumentenbond en de Vereniging Eigen Huis. Tenzij anders overeengekomen ondertekenen en retourneren beide partijen dit document binnen 5 werkdagen.

Drie dagen bedenktijd

Iedere particuliere koper die een woning koopt krijgt drie dagen bedenktijd. In dit tijdsbestek is het mogelijk om de overeenkomst ongedaan te maken. Deze bedenktijd is wettelijk geregeld.

Deze termijn begint zodra de koper de getekende overeenkomst (of een kopie daarvan) ontvangt en dit bevestigt.

De bedenktijd is alleen van toepassing op de aankoop van een woonruimte voor eigen gebruik en geldt slechts éénmaal. De koop is pas gesloten als deze schriftelijk is vastgelegd en door beide partijen ondertekend.

Registers

De partijen hebben de mogelijkheid om het object in te schrijven in de openbare registers. Dit biedt partijen bescherming tegen eventueel later gelegd beslag op het registergoed.

Asbestclausule

Sinds 1 juli 1993 is de verkoop en verwerking van asbesthoudende materialen in Nederland verboden. De kans bestaat dat een woning van voor die tijd asbesthoudende materialen bevat. Bij mogelijke aanwezigheid van asbest in de woning is de 'asbestclausule' van kracht. Deze is als volgt geformuleerd: "Aan koper is bekend dat in de onroerende zaak asbest kan zijn verwerkt. Bovendien verklaart koper ermee bekend te zijn dat het ten tijde van de bouw of renovatie van het verkochte normale praktijk was asbesthoudende materialen te verwerken. Koper aanvaardt de eventuele aanwezigheid van die materialen in het verkochte. Koper vrijwaart verkoper voor enige aanspraak uit dien hoofde." De makelaar vertelt of de asbestclausule van toepassing is.

Ouderdomsclausule

In de koopovereenkomst kan bij oudere woningen een ouderdomsclausule worden opgenomen. Dit betekent dat de eisen voor de bouwkwaliteit aanzienlijk lager liggen dan die voor nieuwe woningen.

Feitelijk gebruik

Wanneer een woning door verkoper is geërfd of langdurig is verhuurd, is mogelijk de clausule met betrekking tot feitelijk gebruik van toepassing. Of dit het geval is, weet de makelaar. Bij deze clausule attendeert de verkoper de koper uitdrukkelijk op het feit dat hij het verkochte nooit zelf feitelijk heeft gebruikt. Het is daarom niet mogelijk om de koper te informeren over eigenschappen van of gebreken aan het verkochte. In dit kader komen partijen overeen dat dergelijke eigenschappen of gebreken voor risico en rekening van koper komen. Bij de vaststelling van de koopsom is hiermee rekening gehouden. Om dit risico voor koper te beperken, heeft verkoper koper in de gelegenheid gesteld een bouwkundige inspectie uit te voeren.

Toelichtingclausule NEN2580

De meetinstructie is gebaseerd op de NEN 2580. De Meetinstructie is bedoeld om een meer eenduidige manier van meten toe te passen voor het geven van een indicatie van de gebruiksoppervlakte, maatvoeringen t.a.v. plattegronden inhouds- en oppervlaktematen zijn bij benadering vastgesteld, veelal in een meetrapport. De meetinstructie sluit verschillen in de meetuitkomsten niet volledig uit, door bijvoorbeeld interpretatieverschillen, afrondingen of beperkingen bij het uitvoeren van de meting. Uitgangspunt blijft altijd: "wat je ziet is wat je koopt" en de objectinformatie is van lagere prioriteit. Koper is in gelegenheid gesteld om deze maten op of na te meten en vrijwaart verkoper en diens makelaar van elke aansprakelijkheid wanneer hier toch afwijkingen in zouden voorkomen.

Energielabel

Elke verkoper is bij wet verplicht een definitief energielabel te overhandigen bij de eigendomsoverdracht van de woning. Wie bij levering niet over een energielabel beschikt, riskeert een sanctie.

Verantwoording

De gegevens in deze brochure zijn met zorg verzameld. Daarbij is de grootst mogelijke nauwkeurigheid nagestreefd. Wij zijn daarbij voor een groot deel afhankelijk van informatie van derden. Voor de juistheid van de gegevens aanvaarden wij noch de verkoper enige aansprakelijkheid. Aan deze informatie kunnen dan ook geen rechten worden ontleend. Heb je na het lezen van deze bijlage nog vragen, neem dan contact op met de makelaar.

Tenslotte

Een huis kopen doe je niet iedere dag. Verzeker je ervan dat alle belangrijke zaken aan bod komen. Schroom dus niet om onze makelaar tekst en uitleg te vragen over de woning en de (aankoop)procedure. We beantwoorden je vragen met alle plezier.



**Heb je vragen over deze woning?
Wij staan voor je klaar!**

**Vestiging Dongen
Hoge Ham 93, 5104 JC DONGEN
Tel: 0162 - 726 926
dongen@kinmakelaars.nl**

KIN MAKELAARS

JOUW MAKELAAR IN DE REGIO

KIN Makelaars zet je op voorsprong

Verkopen doe je samen, dat is al sinds de start het credo van Kin Makelaars. We horen graag wat je wensen zijn en doen er alles aan om deze te vervullen. Verkopen of verhuren tegen de condities zoals jij die voor ogen hebt. Jij beslist, wij creëren de optimale omstandigheden.

Daar ligt het onderscheid van Kin Makelaars: professioneel bemiddelen en klanten op voorsprong zetten. Met naast de bouwkundige bagage een uitstekende kennis van de lokale én regionale woningmarkt. Bij koop, bij huur en bij officiële taxaties. Vijfendertig jaar ervaring in vastgoed, hypotheek en verzekeringen.

De nummer 1 in de regio

Luchtkastelen bouwen en gouden bergen beloven kan iedereen, maar aan een eerlijk en betrouwbaar advies heb je het meest. Enthousiast als het kan, voorzichtig als het moet: dat is waar KIN voor staat. Omdat niemand baat heeft bij een verkeerde keuze. In alle bescheidenheid: Kin Makelaars heeft een reputatie hoog te houden. De nummer 1 makelaar van Noord – Brabant, nummer 10 op de nationale ranglijst en – misschien wel het allerbelangrijkste objectieve kenmerk – een gemiddelde klanttevredenheid van 8,5 op Funda.

Mensenwerk en slimme marketing

De kracht van KIN zit hem in de mensen, maar ook in de marktwerking. Onder andere met professionele video's, hoogtefoto's en met regelmaat drones laten we woningen extra opvallen binnen het aanbod op Funda. Op Facebook hebben we duizenden volgers. En ook middels onze digitale nieuwsbrief met 24.000 abonnees weten we potentiële kopers op een andere manier te bereiken.

Actief in de regio Breda, Dongen, Geldrop, Gilze-Rijen, Tilburg en Waalwijk

KIN is in de regio volop vertegenwoordigd. Toch beschikt ieder kantoor over een compact team waarbij maatservice, loyaliteit en persoonlijke aandacht centraal staan. Met vaste contactpersonen, korte communicatielijnen en veelvuldig onderling contact. Met het marktgebied van alle vestigingen als surplus.

Gratis waardebeoordeling

Verhuisplannen? Dan leggen we graag uit hoe we jou op voorsprong kunnen zetten. Bel ons voor een gratis waardebeoordeling en we komen vrijblijvend bij je langs. Maar je bent uiteraard ook van harte welkom op onze vestigingen.

Verzekeringen en Hypotheken

Besteed voldoende aandacht aan je hypotheek. Het afsluiten van een goede hypotheek is immers waarschijnlijk de belangrijkste financiële beslissing in je leven. Informeer bij de makelaar naar de beste hypotheekadviseur bij jou in de buurt. We helpen je daar graag bij!



KIN MAKELAARS JOUW MAKELAAR IN DE REGIO



Tot ziens in één van onze vestigingen in de regio of
in jouw toekomstige woning!

www.kinmakelaars.nl

KIN MAKELAARS VESTIGINGEN



Breda

Korte Ploegstraat 19
4818 EM BREDA
Tel. 076 - 5 221 221
breda@kinmakelaars.nl

Dongen

Hoge Ham 93
5104 JC DONGEN
Tel. 0162 - 726 926
dongen@kinmakelaars.nl

Geldrop

Korte Kerkstraat 6A
5664 HG GELDROP
Tel. 040 - 7 200 722
geldrop@kinmakelaars.nl

Gilze

Raadhuisstraat 11E
5126 CK GILZE
Tel. 0161 - 244 844
gilze@kinmakelaars.nl

Rijen

Hoofdstraat 27
5121 JA RIJEN
Tel. 0161 - 244 844
rijen@kinmakelaars.nl

Tilburg

Bredaseweg 219-01
5038 NE TILBURG
Tel. 013 - 5 339 339
tilburg@kinmakelaars.nl

Waalwijk

Grotestraat 299
5141 JT Waalwijk
Tel. 0416 - 724 888
waalwijk@kinmakelaars.nl