



Elsenerstraat 16 304

€ 725.000 k.k. | RIJSSEN

WAAROM U HIER WILT WONEN

- ✓ Uniek penthouse met panoramisch uitzicht;
- ✓ Zonnig gelegen terras van 73 m² rondom;
- ✓ Heerlijk woonoppervlak van maar liefst 137 m²;
- ✓ Gezellige houtkachel in de riante living.

**Bouwjaar 1996
energielabel B.**



Op zoek naar een uitzonderlijk mooi penthouse? In hartje centrum van Rijssen staat het markante appartementsgebouw 'Elsenerpoort'. En op de topetage, op de hoek van het gebouw, wordt een comfortabel penthouse met riante leefruimtes en netto ca. 137 m² woonoppervlak te koop aangeboden. Vanwege de ligging op de hoek is er sprake van een rondom gesitueerd dakterras, met een indrukwekkend formaat van ca. 73 m². Gedurende de dag is hier sprake van volop zonlicht; net als in de riante living, die over een lengte van zo'n 14 meter grote raamvensters biedt. Het panoramische uitzicht

vanaf het terras en vanuit de woonkamer is werkelijk verbluffend. De topetage is namelijk hoger gelegen dan de meeste omliggende gebouwen. Tijdens het vroege voorjaar open je in de woonkamer de schuifdeuren. En terwijl anderen het nog te fris vinden, geniet je hier reeds van de eerste, vroege warmte van het jaar. 's Winters is het hier ook aangenaam wonen. Want, wanneer de daken beneden bedekt zijn met een witte sneeuwdeken, brandt op de topetage aan de Elsenerstraat de houtkachel!

De bruisende stadskern van Rijssen biedt alle



dagelijkse voorzieningen. Het centrum met gezellige winkelstraten biedt een regionaal bekende verscheidenheid aan leuke winkels en eetgelegenheden. Onverwacht visite, dus snel even een boodschap doen? De nabijgelegen winkels zijn een verlengde van de voorraadkast! Van de gezellige drukte beneden is binnenshuis niets te merken. Vanwege de keurige isolatiewaardes is het hier aangenaam wonen. Bij binnenkomst in de centrale entree valt gelijk de mate van afwerking en onderhoud van het gebouw 'Elsenerpoort' op. De algemene ruimtes zijn bijzonder schoon en er heerst een

aangename sfeer. Dat komt mede door het duidelijke Huishoudelijke Reglement. De Vereniging van Eigenaars houdt periodiek vergaderingen en de financiën zijn keurig op orde. De bewoners groeten elkaar vriendelijk. In de centrale entree zien we een belplateau met beeldintercom en postbussen. Even verderop zijn de ruime liftinstallatie en trapopgang aanwezig. Die leiden naar de diverse woonlagen en naar de kelder. In de kelder is een eigen berging en een eigen parkeerplaats aanwezig. Visite gepland? Dan hoeven vrienden en familie slechts de Elsenerstraat over te steken om hun

NOG MEER VOORDELEN

- ✓ Met eigen parkeerplaats en berging in de kelder;
- ✓ Exclusief wonen in hartje centrum van Rijssen;
- ✓ Schoon en verzorgd complex;
- ✓ Actieve en financieel gezonde VvE.



auto's overdekt te kunnen parkeren!

Met de lift zoeven we naar de bovenste verdieping. Via de ontvangsthall betreden we het deze riante woning. Naast de voordeur noteren we de eigen meterkast. De hal verbindt de diverse leefvertrekken met elkaar. We bekijken navolgens het toilet, de grote woonkamer met open keukensituatie en natuurstenen schouw met Barbas houtkachel, de grote bijkeuken met wasmachineaansluiting en de eigen cv-ketel (te vervangen), de riante masterbedroom en logeerkamer en de badkamer. Deze is zowel vanuit de hal als vanuit

de masterbedroom te betreden.

Interesse? Dan gaan we graag samen op pad om binnenshuis sfeer te proeven. De verkoopvoorbereidingen van dit penthouse zijn afgerond. We kijken ernaar uit om je rond te leiden en je de ruimtelijke indeling en de unieke pluspunten te laten zien. Met behulp van deze tekst en de foto's geven we je een eerste indruk van deze woning; met een verwijzing naar de plattegronden die je op de diverse websites kunt bekijken. Die geven namelijk een goede indruk van de uitzonderlijke maatvoeringen. Met behulp van A.I. is een aantal visualisaties



gemaakt en toegevoegd, waarmee een indicatie wordt verkregen van de cosmetische mogelijkheden. Dit zijn relatief eenvoudige aanpassingen zonder dat daartoe grote verbouwingen noodzakelijk zijn.

Maandlasten en (overbruggings)financiering

De maandelijkse servicekosten en bijdrage in de reservering voor groot onderhoud bedragen momenteel samen € 274,00 (peildatum april 2026) Weten of de (overbruggings)financiering in het financiële plaatje past? Wees verstandig en plan eerst een financieel adviesgesprek met

een adviseur van Veldsink-Otten & Flim Hypotheken. Gedegen advies stelt jou in staat om de juiste financiële keuzes te maken. Veldsink-Otten & Flim helpt daar graag bij!

Meetrapport NEN 2580

Vermelde maatvoeringen en gepubliceerde plattegronden zijn opgesteld op grond van een NEN 2580 meetrapportage, met een onderverdeling in verschillende oppervlakten. Omdat de publicatie van ingevoerde gegevens via diverse, externe kanalen verloopt, kan Otten & Flim geen aansprakelijkheid aanvaarden voor onjuiste weergave van informatie.



KENMERKEN VAN DEZE WONING

- Soort woning : penthouse
- Bouwjaar : 1996
- Woonoppervlakte : 137 m²
- Perceeloppervlakte : - m²
- Inhoud : 453 m³
- Totaal aantal slaapkamers : 2

Oriëntatie dakterras

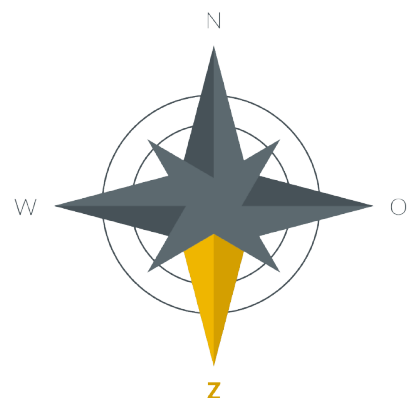

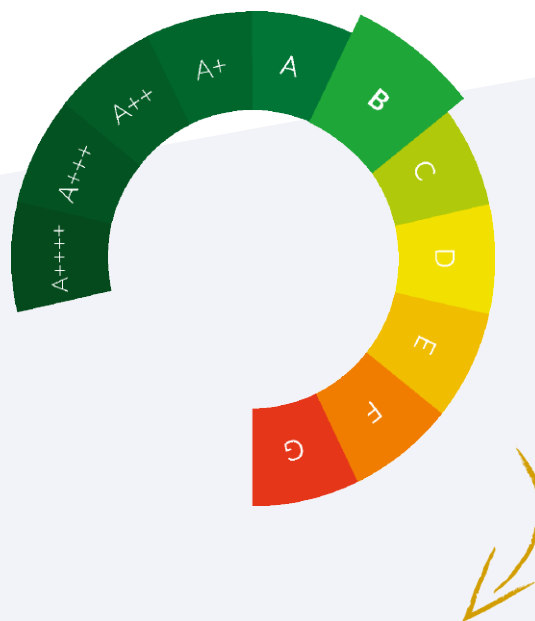

Isolatie

- Spouwmuren : Ja
- Vloerisolatie : Ja
- Muurisolatie : Ja
- Dubbel glas : Ja
- Kapisolatie : Ja

Energie

- Gas aansluiting : Ja
- CV ketel bouwjaar : 1996

Energie label

Deze woning heeft energielabel B.





Impressie

Uniek penthouse met panoramisch uitzicht!





Heeft u vragen?

Bel ons: 0548 - 544 333

Mail ons: makelaardij@otten-flim.nl



Maarten Otten Sr.

Directeur, Register-Makelaar en
Register-Taxateur



Maurits ter Harmsel

Register-Makelaar



Gerrit Luytjes

Makelaar



Maarten Otten Jr.

Makelaar



Maurice Mulder

Makelaar





Impressie

Met behulp van A.I.
is een aantal
visualisaties gemaakt
en toegevoegd!



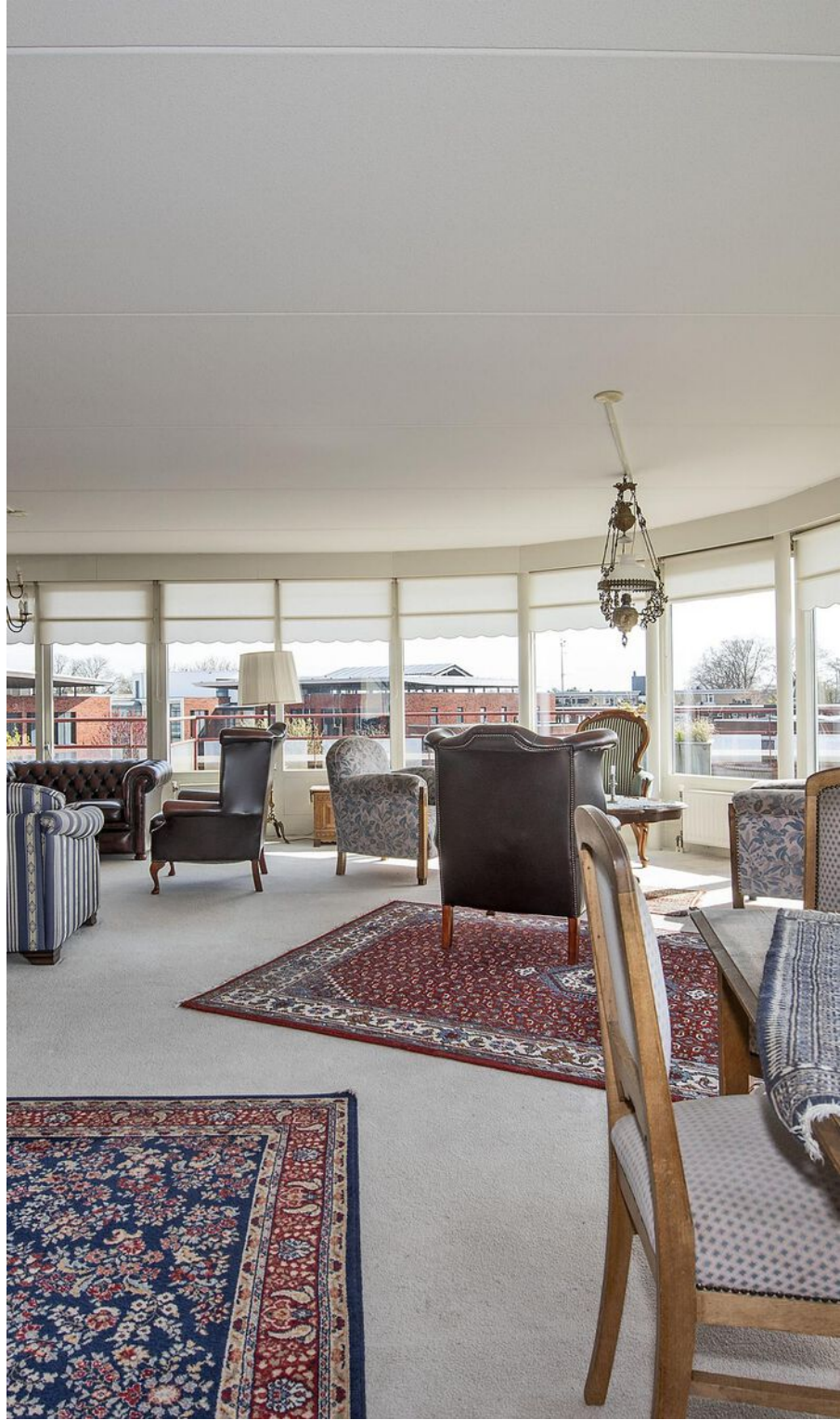

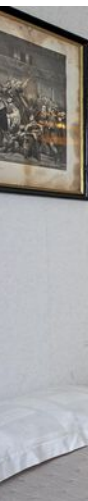

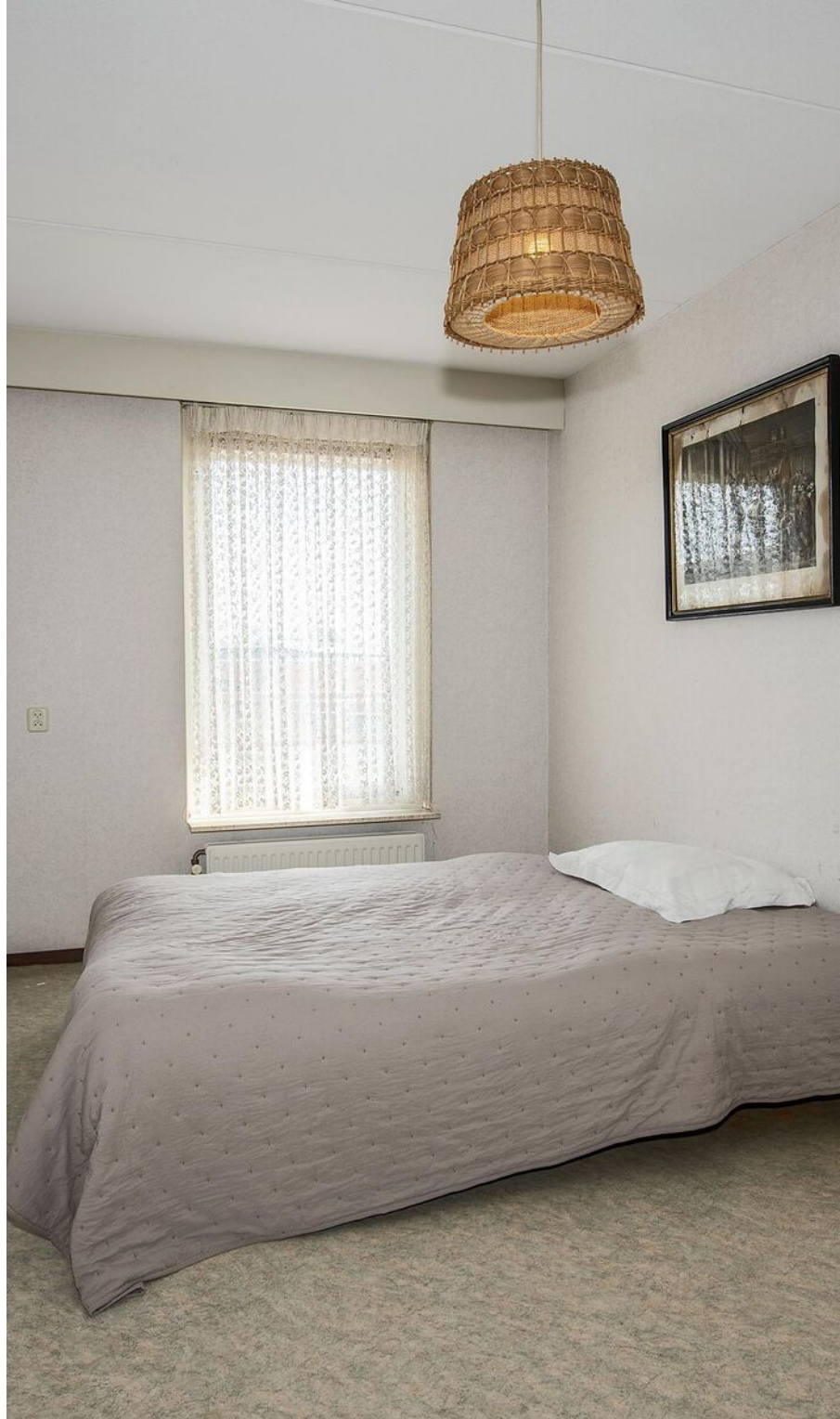

Heerlijk woon-
oppervlak van maar
liefst 137 m²! Het
appartement biedt
twee slaapkamers.

APPARTEMENT PLATTEGROND



PARKEERPLAATS PLATTEGROND

2.45 m



5.95 m

BERGING PLATTEGROND

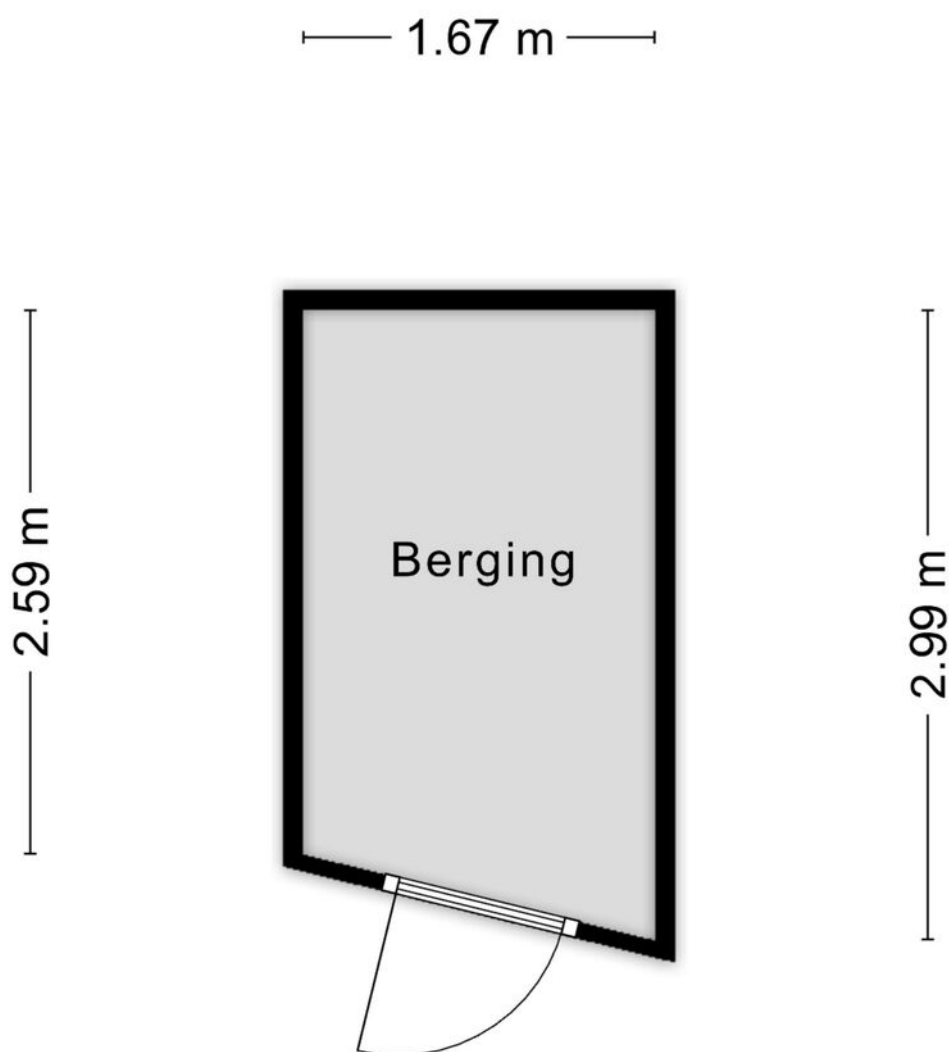

Aan de plattegronden kunnen geen rechten worden ontleend
© Zibber www.zibber.nl

Aantekeningen:



A series of horizontal lines for writing, consisting of 20 evenly spaced lines.



Impressie

*De badkamer is v.v.
een dubbel wastafel-
meubel, een inloop-
douche en een groot
ligbad.*









Zonnig gelegen
terras van
73 m² rondom!

OVER DE BUURT

Buurtinformatie - Rijssen-Holten / Kern-Rijssen

LEEFTIJD



0 - 14: 6%

15 - 24: 6%

25 - 44: 23%

45 - 64: 19%

65+: 45%

HUISHOUDENS



Eenpersoons: 53%

Zonder kinderen: 37%

Met kinderen: 10%

KOOP / HUUR



Koop: 50%

Huur: 50%

Een prachtige
locatie, een
penthouse,
in hartje
Rijssen

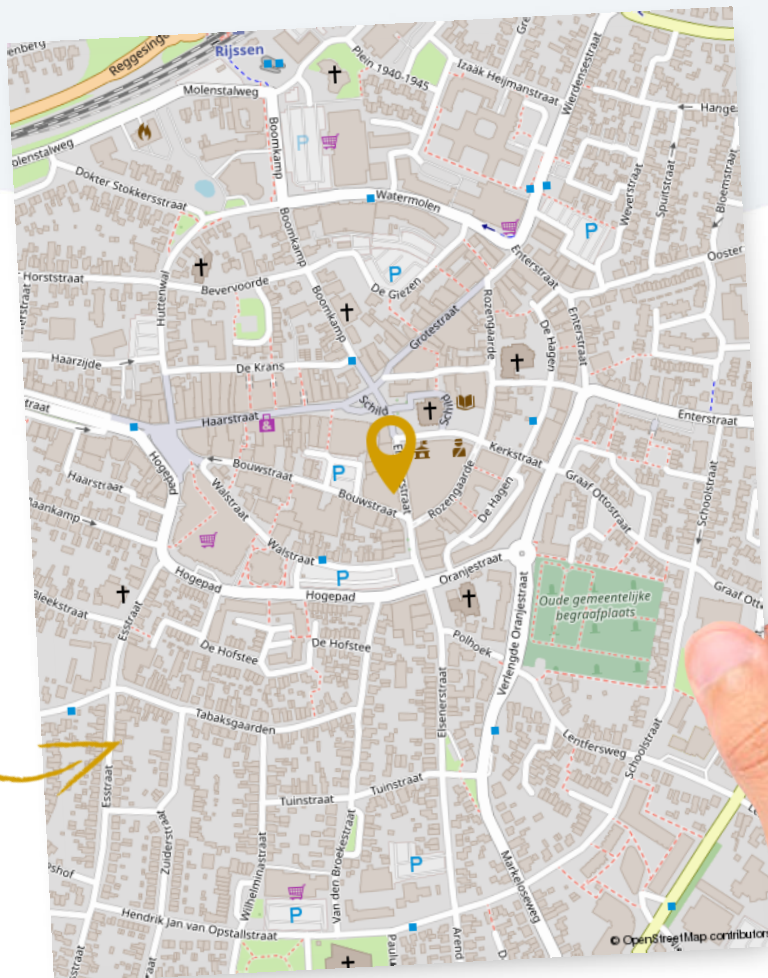

KADASTRALE KAART

Kadastrale kaart

Uw referentie: Elsenerstraat 16 304

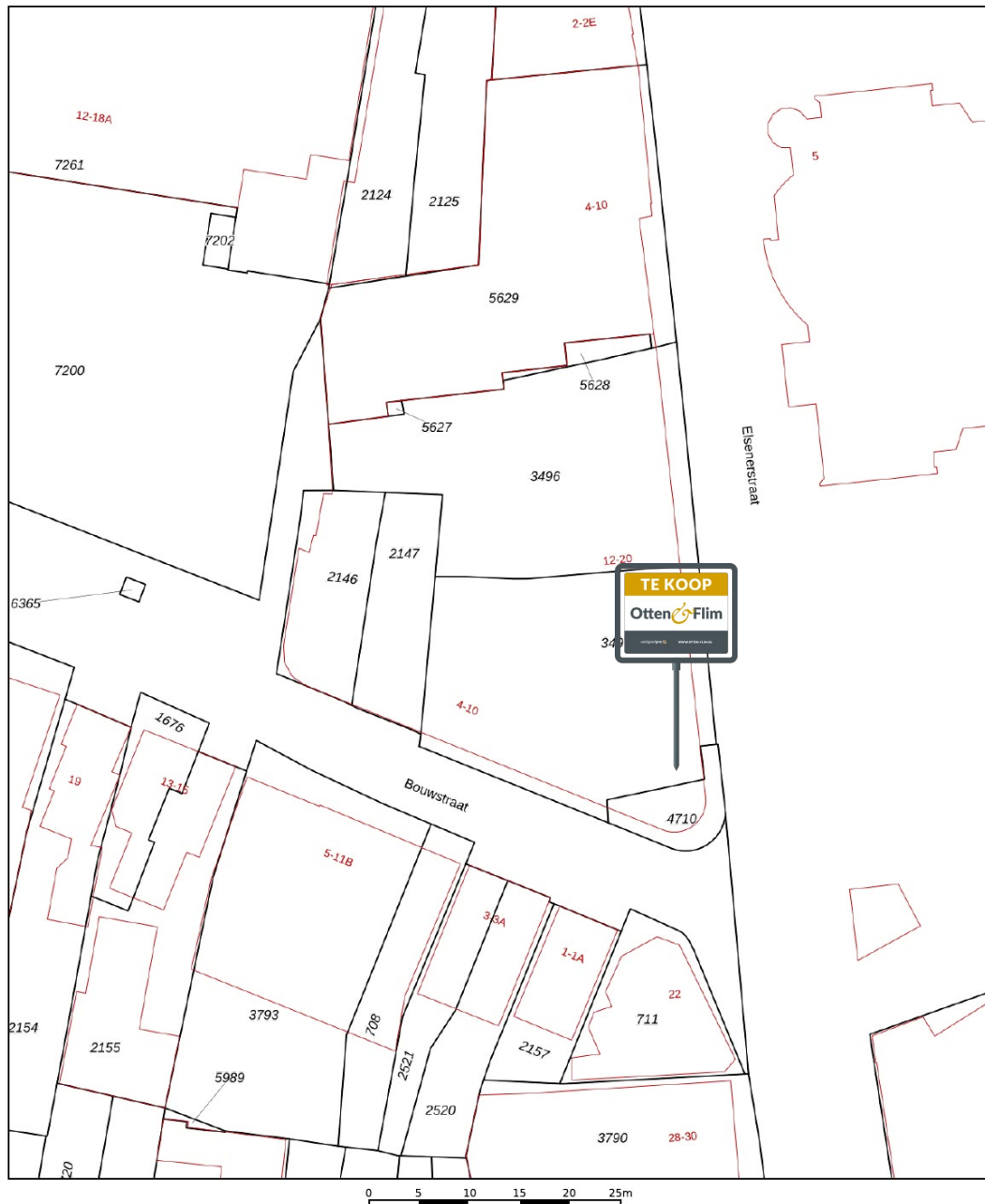

12345	Deze kaart is noordgericht	Schaal 1: 500	
25	Perceelnummer	Kadastrale gemeente Rijssen	
	Huisnummer	Sectie F	
	Vastgestelde kadastrale grens	Perceel 3496	
	Voorlopige kadastrale grens		
	Administratieve kadastrale grens		
	Bebouwing		

Voor een eensluidend uittreksel, geleverd op 16 april 2026
De bewaarder van het kadaster en de openbare registers

Aan dit uittreksel kunnen geen betrouwbare maten worden ontleend.
De Dienst voor het kadaster en de openbare registers behoudt zich de intellectuele eigendomsrechten voor, waaronder het auteursrecht en het databankenrecht.



WIJ GAAN VOOR EEN **TOP** **RESULTAAT**

“Alles verliep zoals van tevoren besproken was
Correct en deskundige verkoper, en netjes
gekleed. We werden geregeld op de hoogte
gehouden hoe het er voorstond met de
biedingen van het huis.”

Fundareview geplaatst op: 13 februari 2026

“Het contact was prettig en laagdrempelig.
De afspraken werden goed nagekomen. Het
proces is soepel en snel verlopen. Ze hebben
goede kennis van de woningmarkt.
Ik zou iedereen de makelaars van Otten &
Flim aanraden.”

Fundareview geplaatst op: 15 januari 2026

Gemiddelde
beoordeling:

9.6

WOW!

GEWELDIGE WONING!

De beste **hypotheek**

0548 - 544 333 | hypotheeken@otten-flim.nl

Een uitgebreide **bezichtiging**

0548 - 544 333 | makelaardij@otten-flim.nl



Neem contact op!

Otten & Flim



HYPOTHEKEN

- ✓ Groot aanbod in geldverstrekkers
- ✓ Geen onverwachte, bijkomende kosten
- ✓ Onze adviseurs kijken verder dan uw hypotheek

VERZEKEREN

- ✓ Snelle schadeafwikkeling
- ✓ Altijd uitleg in begrijpelijke taal
- ✓ Uitstekend bereikbaar voor hulp bij schade



We zijn *onafhankelijk* en werken samen met *fijne partijen*



LIJST VAN ZAKEN

Blijft achter

Gaat mee

Ter overname

Woning - Interieur

(Voorzet) openhaard met toebehoren	X		
Houtkachel	X		
Verlichting, te weten			
- inbouwspots/dimmers	X		
- opbouwspots/armaturen/lampen/dimmers	X		
Raamdecoratie/zonwering binnen, te weten			
- gordijnrails	X		
- gordijnen	X		
- overgordijnen		X	
- vitrages	X		
- rolgordijnen	X		
Vloerdecoratie, te weten			
- vloerbedekking	X		
- plavuizen	X		
Overig, te weten			
- spiegelwanden	X		
Woning - Keuken			
Keukenblok (met bovenkasten)	X		
Keuken (inbouw)apparatuur, te weten			
- (gas)fornuis	X		
- afzuigkap	X		
- magnetron	X		
- koelkast	X		

LIJST VAN ZAKEN

Blijft achter

Gaat mee

Ter overname

Woning - Sanitair/sauna

Toilet met de volgende toebehoren

- | | |
|-------------------|---|
| - toilet | X |
| - toiletrolhouder | X |
| - fontein | X |
-

Badkamer met de volgende toebehoren

- | | |
|--------------------------|---|
| - ligbad | X |
| - douche (cabine/scherf) | X |
| - wastafel | X |
| - wastafelmeubel | X |
| - planchet | X |
-

Woning - Exterieur/installaties/ veiligheid/energiebesparing

- | | |
|---|---|
| Brievenbus | X |
| (Voordeur)bel | X |
| Rookmelders | X |
| (Klok)thermostaat | X |
| Telefoonaansluiting/internetaansluiting | X |
| Warmwatervoorziening, te weten | |
| - CV-installatie | X |
-

Tuin - Inrichting

- | | |
|-----------------------|---|
| Tuinaanleg/bestrating | X |
| Beplanting | X |
-

Tuin - Verlichting/installaties

- | | |
|-------------------|---|
| Buitenverlichting | X |
|-------------------|---|

VRAGENLIJST

Bijzonderheden 1 A.

Zijn er nadat u het appartement in eigendom hebt gekregen nog andere, eventuele aanvullende notariële of onderhandse akten opgesteld met betrekking tot het appartement? Nee

Zo ja, welke?

Bijzonderheden 1 B.

Zijn er mondelinge of schriftelijke afspraken gemaakt over aangrenzende percelen? Nee
(Denk hierbij aan regelingen voor het gebruik van een poort, schuur, garage, tuin, overeenkomsten met meerdere burens, toezeggingen, erfafscheidingen.)

Zo ja, welke zijn dat?

Bijzonderheden 1 C.

Wijken de huidige terreinafscheidingen af van de kadastrale eigendomsgrenzen? Nee
(Denk hierbij ook aan strookjes grond van de gemeente die u in gebruik heeft, of grond van u die gebruikt wordt door de burens.)

Zo ja, waaruit bestaat die afwijking?

Bijzonderheden 1 D.

Is een gedeelte van uw appartement, schuur, garage of schutting gebouwd op grond van de burens of andersom? Nee

Zo ja, graag nader toelichten:

Bijzonderheden 1 E.

Heeft u grond van derden in gebruik? Nee

Zo ja, welke grond?

Bijzonderheden 1 F.

VRAGENLIJST

Rusten er voor zover u weet 'bijzondere lasten en beperkingen' op het appartement? Nee

('Bijzondere lasten en beperkingen' kunnen privaatrechtelijke beperkingen zijn zoals (lijdende) erfdienstbaarheden (bijvoorbeeld een recht van overpad), kwalitatieve verplichtingen, kettingbedingen, vruchtgebruik, voorkeursrecht (bijvoorbeeld een eerste recht van koop), opstalrecht, erfpacht, huurkoop. Het kan ook gaan om publiekrechtelijke beperkingen zoals een aanschrijving van de gemeente in het kader van een illegale verbouwing.)

Zo ja, welke?

Bijzonderheden 1 G.

Is de Wet voorkeursrecht gemeenten van toepassing? Nee

Bijzonderheden 1 H.

Is er een anti-speculatiebeding en/of zelfbewoningsplicht van toepassing op het appartement? Nee

Zo ja, hoe lang nog?

Bijzonderheden 1 I.

Is er sprake van een beschermd stads- of dorpsgezicht of loopt er een procedure tot aanwijzing daartoe? Nee

Is er sprake van een gemeentelijk-, provinciaal-of rijksmonument of loopt er een procedure tot aanwijzing daartoe? Nee

Is er volgens het bestemmingsplan sprake van een beeldbepalend of karakteristiek object? Nee

Bijzonderheden 1 J.

Is er sprake (geweest) van ruilverkaveling? Nee

Zo ja, moet u hiervoor ruilverkavelingsrente betalen?

Zo ja, hoeveel en voor hoe lang? Bedrag:

Duur:

VRAGENLIJST

Bijzonderheden 1 K.

Is er sprake van onteigening?

Nee

Bijzonderheden 1 L.

Is het appartement of de grond geheel of gedeeltelijk verhuurd of bij anderen in gebruik?

Nee

Zo ja: Is er een huurcontract/ gebruiksovereenkomst?

Indien er geen contract of overeenkomst is, beschrijf hieronder wat (mondeling) met de huurder/ gebruiker is afgesproken:

Welk gedeelte is verhuurd/ in gebruik gegeven?

Welke delen vallen onder gezamenlijk gebruik?

Welke zaken zijn van de huurder en mag hij verwijderen bij ontruiming?
(Bijvoorbeeld geiser, keuken, lampen)

Heeft de huurder een waarborgsom gestort?

Zo ja, hoeveel?

Heeft u nog andere afspraken met de huurders gemaakt?

Zo ja, welke?

Bijzonderheden 1 M.

Behoort de gebruikte berging (of een andere ruimte zoals een garage en/of parkeerplaats) ook volgens de splitsingsakte en de splitsingstekening bij het appartement? (Het komt regelmatig voor dat een in gebruik zijnde berging/garage/parkeerplaats niet de berging is die volgens de splitsingsakte en de splitsingstekening bij het appartement hoort. Men heeft om wat voor reden dan ook de berging geruild. Het is van belang om de berging/garage/parkeerplaats welke conform de splitsingsakte en de splitsingstekening bij het appartement hoort te verkopen)

Nee

Bijzonderheden 1 N.

VRAGENLIJST

Is er over het appartement een geschil/procedure gaande, al dan niet bij de rechter, huurcommissie of een andere instantie? (bijvoorbeeld onteigening/kwesties met burens, zoals erfdienstbaarheden, recht van overpad, erfafscheidingen e.d.)

Nee

Zo ja, welke is/zijn dat?

Bijzonderheden 1 O.

Is er bezwaar gemaakt tegen de waardebeschikking WOZ?

Nee

Zo ja, toelichting:

Bijzonderheden 1 P.

Zijn er door de overheid of nutsbedrijven verbeteringen of herstellingen voorgeschreven of aangekondigd die nog niet naar behoren zijn uitgevoerd?

Nee

Zo ja, welke?

Bijzonderheden 1 Q.

Zijn er in het verleden subsidies of premies verstrekt die bij verkoop van het appartement voor een deel kunnen worden teruggevorderd?

Nee

Zo ja, welke?

Bijzonderheden 1 R.

Is het appartement onbewoonbaar verklaard of in het verleden ooit onbewoonbaar verklaard geweest?

Nee

Zo ja, waarom?

Bijzonderheden 1 S.

Is er bij verkoop sprake van een omzetbelastingheffing? (Bijvoorbeeld omdat het een voormalig bedrijfsonroerendgoed is, of een appartement met praktijkgedeelte, of omdat u pas ingrijpend verbouwd hebt.)

Nee

Zo ja, waarom?

VRAGENLIJST

Bijzonderheden 1 T.

Hoe gebruikt u het appartement nu? (Bijvoorbeeld voor bewoning, praktijk, winkel, opslag.)	Appartement is onbewoond .
---	-------------------------------

Is dat gebruik volgens de splitsingsakte toegestaan?	Nee
--	-----

Is dat gebruik volgens de gemeente toegestaan?	Nee
--	-----

Zo nee, heeft de gemeente dit strijdige gebruik wel eens bij u aangekaart?	Nee
---	-----

Hoe heeft de gemeente dit strijdige gebruik bij u aangekaart?	NVT
---	-----

Gevels 2 A.

Is er bij het appartement sprake (geweest) van vochtdoorslag of aanhoudend vochtige plekken op de gevels?	Nee
--	-----

Zo ja, waar?

Gevels 2 B.

Zijn er bij het appartement (gerepareerde) scheuren/ beschadigingen in/aan de gevels aanwezig?	Nee
---	-----

Zo ja, waar?

Gevels 2 C.

Zijn de gevels bij het appartement tijdens de bouw geïsoleerd?	Ja
--	----

Zo nee, zijn de gevels daarna (deels) geïsoleerd?

Zo ja, wanneer heeft de isolatie van de gevels plaatsgevonden en
met welk isolatiemateriaal?

Heeft u een certificaat of bewijs van het na-isoleren?

Is er sprake van volledige isolatie?	Ja
--------------------------------------	----

Zo nee, welke delen van de gevels zijn er niet geïsoleerd?

Gevels 2 D.

Zijn de gevels bij het appartement ooit gereinigd?	Ja
--	----

VRAGENLIJST

Zo ja, volgens welke methode en wanneer?

Meerjarig onderhoudsplan
VVE laatste
werkzaamheden 03-2026.

Dak(en) 3 A.

Hoe oud zijn de daken van het appartementencomplex
ongeveer? Platte daken:

1995

Overige daken:

NVT

Dak(en) 3 B.

Heeft u last van daklekkages (gehad)?

Nee

Zo ja, waar?

Dak(en) 3 C.

Zijn er in het verleden in het appartement gebreken
geconstateerd aan de dakconstructie zoals scheve,
doorbuigende, krakende, beschadigde en/of aangetaste
dakdelen?

Nee

Zo ja, waar?

Dak(en) 3 D.

Is het dak van het appartementencomplex al eens (gedeeltelijk)
vernieuwd c.q. gerepareerd?

Nee

Zo ja, welk (gedeelte van het) dak en waarom?

Dak(en) 3 E.

Is het dak van het appartementencomplex tijdens de bouw
geïsoleerd? Platte daken:

Ja

Overige daken:

Ja

Zo nee, is het dak daarna geïsoleerd? Platte daken:

Overige daken:

VRAGENLIJST

Zo ja, wanneer heeft de isolatie plaatsgevonden en met welk isolatiemateriaal? Tijdens de bouw.

Heeft u een certificaat of bewijs van het na-isoleren? Nee

Is er sprake van volledige isolatie? Platte daken: Ja

Overige daken: Niet bekend

Zo nee, welke delen zijn er niet geïsoleerd?

Dak(en) 3 F.

Zijn de regenwaterafvoeren van het appartement lek of verstopt? Nee

Zo ja, toelichting:

Dak(en) 3 G.

Zijn de dakgoten lek of verstopt? Nee

Zo ja, toelichting:

Kozijnen, ramen en deuren 4 A.

Van welk materiaal zijn de buitenkozijnen gemaakt? (bijvoorbeeld hout, kunststof of aluminium of een andersoortig materiaal) Hard hout.

Kozijnen, ramen en deuren 4 B.

Wanneer zijn de buitenkozijnen, ramen en deuren van het appartement voor het laatst geschilderd? April 2026

Is dit gebeurd door een erkend schildersbedrijf? Ja

Zo ja, door wie? In opdracht van VVE vanuit onderhoudscontract.

Kozijnen, ramen en deuren 4 C.

Functioneren alle scharnieren en sloten in het appartement? Ja

Zo nee, toelichting:

VRAGENLIJST

Kozijnen, ramen en deuren 4 D.

Zijn voor alle afsluitbare deuren, ramen etc. sleutels aanwezig? Ja

Zo nee, voor welke deuren, ramen etc. niet?

Kozijnen, ramen en deuren 4 E.

Is er sprake van isolerende beglazing in het appartement? Ja

Zo ja, welk type glas? HR beglazing uit 1995.
(bijvoorbeeld HR, HR+, HR++ of HR+++, zie de glassponning
waarin doorgaans staat vermeld welke type glas er is geplaatst)

Is er sprake van isolerende beglazing in het gehele appartement? Ja

Zo nee, welke ramen zijn niet geïsoleerd?

Kozijnen, ramen en deuren 4 F.

Is er bij de isolerende beglazing sprake van condensvorming
tussen het glas? Nee
(Denk aan lekkende ruiten.)

Zo ja, waar?

Vloeren, plafonds en wanden 5 A.

Is er in het appartement sprake (geweest) van vochtdoorslag of
optrekkend vocht op vloeren, plafonds en/of wanden? Nee

Zo ja, waar?

Vloeren, plafonds en wanden 5 B.

Is er in het appartement sprake (geweest) van schimmelvorming
op de vloeren, plafonds en/of wanden? Nee

Zo ja, waar?

Vloeren, plafonds en wanden 5 C.

VRAGENLIJST

Zijn er in het appartement (gerepareerde) of (verborgen) scheuren en/of beschadigingen in/aan vloeren, plafonds en/of wanden aanwezig? Nee

Zo ja, waar?

Vloeren, plafonds en wanden 5 D.

Hebben zich in het verleden in het appartement problemen voorgedaan met de afwerkingen? Nee
(Bijvoorbeeld loszittend tegelwerk, loslatend behang of spuitwerk, holklinkend of loszittend stucwerk, etc)

Zo ja, waar?

Vloeren, plafonds en wanden 5 E.

Is er in het appartement sprake (geweest) van gebreken aan de vloerconstructie, zoals scheve, doorbuigende, krakende, beschadigde en/of aangetaste vloerdelen? Nee

Zo ja, waar?

Vloeren, plafonds en wanden 5 F.

Is er in het appartement sprake van vloerisolatie? Nee

Zo ja, wanneer heeft de isolatie van de vloer plaatsgevonden en met welk isolatiemateriaal?

Heeft u een certificaat of bewijs van het na-isoleren?

Is er sprake van volledige isolatie? Ja

Zo nee, welke delen zijn er niet geïsoleerd?

Kelder, kruipruimte en fundering 6 A.

Is er in het appartement sprake (geweest) van gebreken aan de fundering? Nee

Zo ja, waar?

Kelder, kruipruimte en fundering 6 B.

VRAGENLIJST

Is de kruipruimte van het appartement toegankelijk? Nee

Is de kruipruimte droog? Ja

Zo nee of meestal, toelichting:

Kelder, kruipruimte en fundering 6 C.

Is er sprake van vochtdoorslag door de kelderwand? Nee

Zo ja of soms, toelichting:

Kelder, kruipruimte en fundering 6 D.

Is de grondwaterstand in de afgelopen jaren waarneembaar gewijzigd of is er sprake van wateroverlast geweest? Nee

Zo ja, heeft dit tot problemen geleid in de vorm van water in de kruipruimte c.q. kelder?

Zo nee, tot wat voor andere problemen heeft dit geleid?

Installaties 7 A.

Wat voor warmte-installatie(s) is/zijn er aanwezig in het appartement? CV-installatie combiketel 1995 maar defect.
(bijvoorbeeld cv-installatie, WTW-systeem, WKO-systeem, blokverwarming, (hybride) warmtepomp, airconditioning, zonneboiler, elektrische boiler, pelletkachel dan wel een andere installatie)

Is/zijn de installatie(s) eigendom? Ja

Zo nee, toelichting:
(bijvoorbeeld de installatie(s) is/ zijn gehuurd of geleased. Tevens huur-/leaseprijs vermelden)

Merk van de installatie(s): NVT is defect.

Type(nummer) van de installatie(s): NVT

Installatiedatum van de installatie(s): NVT

Op welke datum is/zijn deze installatie(s) voor het laatst onderhouden? NVT

Is het onderhoud uitgevoerd door een erkend bedrijf? Ja

Zo ja, door wie? Wolderink Wierden

VRAGENLIJST

Installaties 7 B.

Zijn er de afgelopen tijd zaken opgevallen ten aanzien van de installatie(s)? Nee
(bijvoorbeeld de cv-installatie moet meer dan 1 keer per jaar bijgevuld worden of de installatie functioneert niet goed)

Zo ja, wat is u opgevallen?

Installaties 7 C.

Zijn er radiatoren die niet warm worden? Nee

Zo ja, welke?

Installaties 7 D.

Zijn er radiatoren of (water)leidingen die lekken? Nee

Zo ja, waar en welke?

Installaties 7 E.

Zijn er radiatoren of (water)leidingen die ooit zijn bevroren? Nee

Zo ja, waar?

Installaties 7 F.

Heeft u vloerverwarming in het appartement? Nee

Zo ja, betreft dit elektrische vloerverwarming, vloerverwarming met warm water of anders? Elektrisch:

warm water:

overig, namelijk

Waar bevindt zich de elektrische vloerverwarming?

Waar bevindt zich de vloerverwarming met warm water?

Waar bevindt zich de overige vloerverwarming?

Installaties 7 G.

VRAGENLIJST

Zijn er vertrekken die niet (goed) warm worden? Nee

Zo ja, welke?

Installaties 7 H.

Heeft het appartementencomplex zonnepanelen? Ja

In welk jaar zijn de zonnepanelen geplaatst? Jaar: Zijn in beheer van de VVE en zijn voor de algemene verlichting van het gebouw.

Waarvoor wordt de energie die wordt opgewekt gebruikt? (Bijvoorbeeld voor de privé-gedeeltes van de bewoners of voor de gemeenschappelijke ruimten) Lift en algemene verlichting van het gebouw.

Installaties 7 I.

In welk jaar zijn voor het laatst de aanwezige schoorsteenkanalen/rookgasafvoeren geveegd/gereinigd? 2025

Installaties 7 J.

Wanneer heeft u de aanwezige schoorsteenkanalen voor het laatst gebruikt? 31-12-2025.

Is de trek van aanwezige schoorsteenkanalen goed? Ja

Installaties 7 K.

Zijn er onderdelen van de elektrische installatie vernieuwd? (onder de elektrische installatie wordt verstaan alle elektra leidingen/ schakelaars stopcontacten, meterkast e.d.) Nee

Zo ja, wanneer en welke onderdelen?

Zijn er gebreken aan de (technische) installaties? Nee

Zo ja, welke?

Installaties 7 L.

Is er een laadpaal aanwezig voor een elektrische auto? Nee

Zo ja, waar bevindt deze zich?

VRAGENLIJST

Blijft deze achter?

Installaties 7 M.

Is er mechanische ventilatie of een soortgelijk systeem aanwezig? Nee

Zo ja, functioneert dit systeem naar behoren?

Zo nee, toelichting:

Wanneer is dit systeem voor het laatst onderhouden?

Hoe oud is dit systeem ongeveer?

Installaties 7 N.

Is er een domoticasysteem of een soortgelijk systeem aanwezig? Ja
(Een domoticasysteem bedient de verwarming, verlichting, verwarming, audio, ventilatie e.d. automatisch)

Zo ja, functioneert dit systeem naar behoren? Ja

Zo nee, toelichting:

Hoe oud is dit systeem ongeveer? 1995 automatische deur opening.

Installaties 7 O.

Zijn er rookmelders op iedere verdieping aanwezig? Ja

Zo ja, hoe oud zijn de rookmelders ongeveer? 2020.

Sanitair en riolering 8 A.

Zijn er in het appartement beschadigingen aan wastafels, douche, bad, toiletten, gootstenen en kranen? Nee

Zo ja, welke?

Sanitair en riolering 8 B.

Hoe oud is de badkamer ongeveer? 1995

Sanitair en riolering 8 C.

VRAGENLIJST

Lopen de afvoeren van wastafels, douche, bad, toiletten, gootstenen en kranen in het appartement goed door? Ja

Zo nee, welke niet?

Sanitair en riolering 8 D.

Is het appartement aangesloten op het gemeentelijke riool? Ja

Sanitair en riolering 8 E.

Zijn er in het appartement gebreken (geweest) aan de riolering, zoals breuken, stankoverlast, lekkages, etc.? Nee

Zo ja, welke?

Sanitair en riolering 8 F.

Is er een andere voorziening, zoals een septictank, beerput of dergelijk aanwezig? Nee

Zo ja, wat is er aanwezig en hoe dient dit te worden onderhouden?

Sanitair en riolering 8 G.

Van welk jaar dateert de keukenopstelling ongeveer? 1995

Sanitair en riolering 8 H.

Van welk jaar dateert de inbouwapparatuur ongeveer? NVT

Functioneert alle inbouwapparatuur? Ja

Zo nee, welk inbouwapparaat functioneert niet?

Sanitair en riolering 8 I.

Heeft u een kokend water kraan? (bijvoorbeeld een Quooker kraan of een soortgelijke kraan) Nee

Zo ja, functioneert deze kraan naar behoren en hoe oud is deze kraan ongeveer?

VRAGENLIJST

Diversen 9 A.

Wat is het bouwjaar van het appartement?	1995
--	------

Diversen 9 B.

Zijn er asbesthoudende materialen in het appartement aanwezig? (bijvoorbeeld asbest zeil, een asbestplaat die onder en/of achter de CV ketel is geplaatst, asbesthoudend isolatiemateriaal om de verwarmingsbuis, asbesthoudend koord bij oude cv-ketels/ gaskachels, asbestgolfplaten e.d.)	Nee
--	-----

Zo ja, welke en waar?

Diversen 9 C.

Blijft er in het appartement zeil achter, al dan niet vastgelijmd, dat is aangeschaft tussen 1955 en 1982?	Nee
--	-----

Diversen 9 D.

Is er sprake van loden leidingen in het appartement?	Nee
--	-----

Zo ja, waar?

Diversen 9 E.

Is er een Japanse duizendknoop aanwezig in de (gemeenschappelijke)tuin? (Een Japanse duizendknoop is een exotische plant, welke moeilijk te verwijderen is. De sterke wortelstokken en stengels van de Japanse duizendknoop zijn in staat om schade te veroorzaken aan gebouwen, leidingen en wegen)	Nee
--	-----

Diversen 9 F.

Heeft u elders lekkages gehad? (dus los van het dak/ sanitair/ riolering)	Nee
---	-----

Diversen 9 G.

VRAGENLIJST

Is de grond van het appartementencomplex verontreinigd? Nee

Zo ja, is er een onderzoeksrapport?

Zo ja, heeft de gemeente/provincie een onderzoeks- of saneringsbevel opgelegd?

Diversen 9 H.

Is er een olietank aanwezig of aanwezig geweest? Nee

Zo ja, is deze gesaneerd/verwijderd?

Als deze is gesaneerd, waar is de olietank op het perceel gesitueerd?

Is er een Kiwa-certificaat aanwezig? N.v.t

Diversen 9 I.

Is er sprake van overlast door ongedierte in of (rond)om het appartement? Nee
(Denk aan muizen, ratten, kakkerlakken, etc.)

Zo ja, waar?

Diversen 9 J.

Is het appartement aangetast door houtworm, boktor, ander ongedierte of zwam? Nee

Zo ja, waar?

Zo ja, is deze aantasting al eens behandeld?

Zo ja, wanneer?

Zo ja, door welk bedrijf?

Diversen 9 K.

Is er in het appartement sprake van chlorideschade (betonrot)? Nee
(betonrot komt vooral voor in kruipruimtes van panden gebouwd tussen 1965 en 1981 die voorzien zijn van betonnen vloerelementen van het merk Kwaaitaal of Manta. Ook andere beton- elementen - bijvoorbeeld balkons - kunnen aangetast zijn.)

VRAGENLIJST

Zo ja, waar?

Diversen 9 L.

Hebben er in het appartement verbouwingen en/of
bijkouwingen plaatsgevonden? Nee

Zo ja, welke ver-/bijkouwingen?

Zo ja, in welk jaartal?

Zo ja, door welk bedrijf zijn deze uitgevoerd?

Diversen 9 M.

Zijn er in het appartement verbouwingen of uitbreidingen
uitgevoerd zonder daartoe benodigde omgevingsvergunning
(voorheen bouwvergunning)? Nee

Zo ja, welke?

Diversen 9 N.

Zijn er verbouwingen of uitbreidingen uitgevoerd zonder daartoe
benodigde toestemming van de VvE? Nee

Zo ja, welke?

Diversen 9 O.

Is er sprake van glasvezel internet? Ja

Diversen 9 P.

Bent u in het bezit van een definitief energieprestatiecertificaat/
energielabel? Ja

Zo ja, welke label? B.

Vaste lasten 10 A.

Hoeveel betaalde u voor de laatste aanslag
onroerendezaakbelasting? 388

VRAGENLIJST

Belastingjaar? 2025

Vaste lasten 10 B.

Wat is de WOZ-waarde? 511000

Peiljaar? 2025

Vaste lasten 10 C.

Hoeveel betaalde u voor de laatste aanslag waterschapslasten? 274

Belastingjaar? 2025 dit is bij benadering .

Vaste lasten 10 D.

Hoeveel betaalde u voor de laatste aanslag gemeentelijke belastingen? (zoals rioolheffing en afvalstoffenheffing e.d.) 650

Belastingjaar? 2025 dit is bij benadering .

Vaste lasten 10 E.

Welke voorschotbedragen betaalt u maandelijks aan de nutsbedrijven? Gas: 112

Elektra: 0

Water: 8

Stadsverwarming: 0

Anders: 112.- is gas en electra bij benadering. voor 1 persoon.

Te weten: 0

Wat is uw jaarverbruik voor gas/ elektriciteit en water? Gas (m³): 1000 m3

Elektriciteit hoog (kWh): 0

Elektriciteit laag (kWh): 0

Elektriciteit totaal (kWh): 1400kwh

Water (m3): 113m3

Stadsverwarming (GJ): nvt

VRAGENLIJST

Anders: nvt

Met hoeveel bewoners bewoonde u de woning? Aantal: 1

Vaste lasten 10 F.

Zijn er lease- en/of huurkoopcontracten?
(Bijvoorbeeld keuken, kozijnen, cv-ketel, etc.) Nee

Zo ja, welke?

Zijn deze contracten overdraagbaar op de koper?
Let op! Veel lease- en huurkoopcontracten zijn niet langer overdraagbaar op een koper. Neem hiervoor contact op met de betreffende leverancier.

Hoe lang lopen de contracten nog en wat is de eventuele afkoopsom? Afkoopsom:

Duur:

Vaste lasten 10 G.

Als er sprake is van erfpacht of opstalrecht hoe hoog is dan de canon per jaar? 0

Heeft u alle canons betaald? N.v.t

Is de canon afgekocht? N.v.t

Zo ja, tot wanneer?

Vaste lasten 10 H.

Heeft u alle gemeentelijke belastingen die u verschuldigd bent al betaald? Ja

Zijn er variabele bedragen voor gemeenschappelijke poorten, inritten of terreinen? Nee

Zo ja, hoe hoog?

Zo ja, waarvoor?

Vaste lasten 10 I.

VRAGENLIJST

Heeft u, om in de straat te parkeren, een parkeervergunning nodig? Nee

Hoeveel parkeervergunningen kunnen er maximaal worden aangevraagd?

Wat zijn de kosten voor deze parkeervergunning per jaar?

Garanties 11 A.

Zijn er lopende onderhoudscontracten en/of garantieregelingen overdraagbaar aan de koper? Nee
(Zoals dakbedekking, cv-installatie, dubbele beglazing, etc.)

Zo ja, welke?

De VvE en onderlinge verhoudingen 12 A.

Is de VvE ingeschreven in het Handelsregister (Kamer van koophandel)? Ja

Inschrijvingsnummer Kamer van Koophandel: bekend bij makelaar .
08212634.

De VvE en onderlinge verhoudingen 12 B.

Uit hoeveel appartementsrechten bestaat de VvE? bekend bij makelaar.

De VvE en onderlinge verhoudingen 12 C.

Is er een eigenaar met 50% of meer dan 50% van het aantal stemmen? Nee

De VvE en onderlinge verhoudingen 12 D.

Breukdeel van het aandeel in het appartementencomplex: Bekend bij makelaar
Woning:

Berging: ja

Parkeerplaats: ja

De VvE en onderlinge verhoudingen 12 E.

VRAGENLIJST

Aantal stemmen voor dit appartement: 1

De bestuurder(s) ('het bestuur') 13 A.

Is er een professionele bestuurder? Nee

De bestuurder(s) ('het bestuur') 13 B.

Zo nee, is de bestuurder lid van de VvE? Ja

De vergadering van eigenaars 14 A.

Wordt er ten minste eenmaal per jaar vergaderd? Ja

De vergadering van eigenaars 14 B.

Zijn er notulen en/of schriftelijke besluiten en actielijsten van de laatste twee vergaderingen beschikbaar? Ja

De vergadering van eigenaars 14 C.

Lopen er procedures tot vernietiging van besluiten? Nee

Zo ja, om welke besluiten gaat het?

Verzekeringen 15 A.

Is er een collectieve opstalverzekering? Ja

Verzekeringen 15 B.

Is daar een 'appartementenclausule' in opgenomen? Nee

Verzekeringen 15 C.

Is er een collectieve wettelijke aansprakelijkheidsverzekering? Ja

Het reservefonds, meerjarenonderhoudsplan (MJOP) en bijdrage VvE 16 A.

VRAGENLIJST

Is er een reservefonds?	Ja
Hoe hoog is het reservefonds en wat is de peildatum? Bedrag:	34000
Datum:	31-12-2025

Het reservefonds, meerjarenonderhoudsplan (MJOP) en bijdrage VvE 16 B.

Is er een meerjarenonderhoudsplan aanwezig?	Ja
Hoe oud is het meerjarenonderhoudsplan en welke periode bestrijkt het plan? Jaar:	Vanaf 1995 met jaarlijkse update.
Periode:	jaarlijks .

Het reservefonds, meerjarenonderhoudsplan (MJOP) en bijdrage VvE 16 C.

Zo nee, hoe wordt vastgesteld wat moet worden gereserveerd voor groot onderhoud?

Het reservefonds, meerjarenonderhoudsplan (MJOP) en bijdrage VvE 16 D.

Te betalen maandelijkse bijdrage is in totaal: Waarvan:	274
Exploitatiekosten (servicekosten)	0
Reservering voor onderhoud	0
Stookkosten (voorschot)	0

Het reservefonds, meerjarenonderhoudsplan (MJOP) en bijdrage VvE 16 E.

Zijn er eenmalige en/of incidentele bijdragen verschuldigd?	Nee
Zo ja, waarvoor, wat is het bedrag en wanneer moeten deze worden betaald?	
Bedrag:	
Te voldoen per:	

VRAGENLIJST

Het reservefonds, meerjarenonderhoudsplan (MJOP) en bijdrage VvE 16 F.

Zijn alle aan de VvE verschuldigde bedragen betaald? Ja

Zo nee, welke niet?

Nadere informatie 17 A.

Overige zaken(Overige zaken die de koper naar uw mening moet weten) NVT

HET MAKELAARSTEAM

ALTIJD LEUK, EEN GEZICHT BIJ EEN NAAM..



v.l.n.r.: Maarten Otten jr, Dianne Nieuwenhuis, Gerrit Luytjes, Maarten Otten sr, Maurits ter Harmsel, Jan Willem Pos, Maurice Mulder en Dineke Kwintenberg.

Persoonlijk en betrokken

Bij Otten & Flim geloven we in een combinatie van traditionele service en moderne technieken. Persoonlijke aandacht en oprechte betrokkenheid vormen de basis van onze werkwijze.

Het verkopen van een woning is een grote stap, en wij begrijpen hoe spannend dat kan zijn. Daarom zorgen we ervoor dat je tijdens het hele proces ontzorgd wordt. Vanaf de eerste kennismaking tot aan de sleuteloverdracht staan wij aan je zijde met helder advies, een doordachte strategie en een aanpak die bij jou past.

Dankzij onze slimme verkoopstrategie, innovatieve marketingtools en een uitgebreid zoekersbestand weten we precies hoe we jouw woning optimaal in de markt zetten. Daarbij denken we verder dan de standaard aanpak: creativiteit, inzet en maatwerk staan bij ons centraal. Want bij Otten & Flim zetten we altijd dat stapje extra voor het beste resultaat.

VEELGESTELDE VRAGEN

WIJ HELPEN JE GRAAG VERDER

Een huis kopen is geen alledaagse gebeurtenis. Veel begrippen zijn best ingewikkeld. Hier lees je een aantal antwoorden op vragen die veel aan de makelaars van Otten & Flim gesteld worden.

Welke rol speelt de makelaar?

Een verkopend makelaar handelt in het belang van de verkoper en zal daarom opkomen voor de belangen van de opdrachtgever. Natuurlijk zal de makelaar er wel voor zorgen dat de transactie op een aangename en correcte wijze plaatsvindt.

Moet een makelaar kijkers op volgorde inplannen?

Nee, daarvoor geldt geen verplichting. De verkoopprocedure moet wel duidelijk gecommuniceerd worden. Otten & Flim Makelaardij zal er alles aan doen om kijkers op een eerlijke manier in te plannen, uit te nodigen voor een kijkmoment of te noteren op een reservelijst.

Is een makelaar verplicht om transparant te zijn in het aantal kijkers?

Nee. De makelaar hoeft dat soort inhoudelijke informatie niet te delen met kijkers.

Gaan bezichtigingen door tijdens onderhandelingen?

Ja, dat kan. Zolang er geen overeenstemming is bereikt, zijn bezichtigingen nog mogelijk. De makelaar zal overige kijkers na de bezichtiging op de hoogte stellen van de voortgang.

Is de verkoper verplicht om aan mij te verkopen wanneer ik de vraagprijs bied?

Nee, de vraagprijs wordt juridisch gezien als een uitnodiging om in onderhandeling te gaan. Wordt de vraagprijs geboden, dan kan de verkoper besluiten om een tegenvoorstel te doen.

Mag de verkoper/makelaar tijdens een onderhandeling de verkoopstrategie nog wijzigen?

Ja, mits dit duidelijk wordt gecommuniceerd. De vraagprijs mag – zelfs tijdens onderhandelingen – worden verhoogd, of er kan bijvoorbeeld een verkoop bij inschrijving plaatsvinden.

Wat zijn (on)roerende zaken?

Een woonhuis of appartement wordt ook wel de onroerende zaak genoemd. Bij een huis horen ook roerende zaken. Die staan vaak op een lijst die je van de verkoper/makelaar ontvangt. Op de lijst staat aangegeven welke roerende zaken bij de koop zijn inbegrepen, of ter overname worden aangeboden.

Wat zijn kosten koper?

De koper betaalt kosten om eigenaar te worden van het huis. Denk hierbij aan Kadasterkosten, notariskosten en 2% overdrachtsbelasting. De kosten voor een eventuele financiering worden - hoewel de koper deze wel betaalt - niet tot de kosten koper gerekend. En de makelaarskosten zijn voor rekening van de verkoper.

Vrij op naam, wat houdt dat in?

In dat geval neemt de verkoper de leveringskosten en belastingen voor zijn rekening. Nieuwbouw wordt vaak vrij op naam (v.o.n.) aangeboden.

Voor vragen loop je gewoon bij ons binnen

Waarvoor is een voorlopige koopakte?

In een voorlopige koopakte worden de mondelinge afspraken tussen koper en verkoper vastgelegd. Er wordt gesproken over 'voorlopige', omdat de koopakte een voorloper is op de notariële leveringsakte. De koopakte wordt doorgaans binnen een paar dagen nadat het mondelinge akkoord is bereikt, ondertekend. De koper heeft een kopie van de akte nodig bij het aanvragen van zijn financiering.

Wat zijn ontbindende voorwaarden?

Een koper of verkoper kan zich beroepen op een ontbindende voorwaarde, om daarmee de koopovereenkomst te ontbinden. Wil je een ontbindende voorwaarde opnemen in de overeenkomst (bijvoorbeeld voor het verkrijgen van je financiering), dan dien je dat bij het uitbrengen van je bod duidelijk kenbaar te maken. In de koopakte staat omschreven tot welke datum de koop ontbonden kan worden.

Behalve een financierings-voorbehoud is een voorbehoud van bouwtechnische keuring bijvoorbeeld ook mogelijk. De verkoper beslist of hij de ontbindende voorwaarde in de overeenkomst accepteert. Een ontbindende voorwaarde verstrijkt stilzwijgend.

Heb ik als koper bedenktijd?

Je hebt als koper 3 dagen wettelijke bedenktijd. Binnen deze termijn kun je zonder reden op te geven en zonder gevolgen afzien van de koop. De bedenktijd start op de dag nadat je een kopie hebt gekregen van de getekende koopakte. Een zaterdag, zondag of algemeen erkende feestdag telt niet mee. De bedenktijd wordt dan verlengd.

Voor wie is de onderzoeksplicht?

Een koper heeft een onderzoeksplicht. Dat houdt in dat je zowel de bouwtechnische als de juridische zaken rondom de woning zelf moet onderzoeken. Bouwtechnische zaken kun je laten onderzoeken door een bouwtechnicus. Juridische zaken hebben veelal betrekking op het bestemmingsplan of afspraken die gemaakt zijn met eigenaren van aangrenzende percelen. Sommige zaken kun je opvragen bij de gemeente. Je kunt de verkoper ook vragen naar bepaalde zaken.

Stel ook gerust vragen tijdens de bezichtiging

Wat houdt de mededelingsplicht in?

Een verkoper moet rekening houden met de belangen van de koper. Feiten die bij de koper niet bekend zijn, moeten dus door de verkoper worden meegedeeld. Te denken valt aan lekkages; ook als er enkel het vermoeden van lekkage bestaat. Eigenschappen die gewoon waarneembaar zijn, hoeven niet expliciet te worden gemeld. Wel dient de verkoper aanvullende informatie te verstrekken als een koper daarom vraagt.

Wat doet de notaris?

Bij de notaris vindt de officiële overdracht (levering) van de woning plaats. De notaris stelt daarom een leveringsakte op. Deze akte is gebaseerd op de eerder opgemaakte, voorlopige koopakte. Indien je de woning financiert met een hypotheek, wordt bij de notaris ook een hypotheekakte getekend. De levering bij de notaris wordt ook wel aangeduid als het 'passeren van de akte van levering'.

Is een bankgarantie of waarborgsom altijd van toepassing?

Ja, vrijwel altijd. Om er zeker van te zijn dat de koper zijn verplichtingen nakomt, verlangt de verkoper een zekerheidsstelling. De koper dient een bankgarantie te stellen of een waarborgsom te storten. Het bedrag is 10% van de overeengekomen koopsom.

Wat gebeurt er als de koper zijn verplichtingen niet na kan komen?

Komt de koper zijn verplichtingen niet na, dan is hij minimaal 10% boete verschuldigd. Uiteraard geldt de boete niet in geval de koper de overeenkomst tijdig ontbindt op grond van een overeengekomen ontbindende voorwaarde.

Wanneer krijgt de koper de sleutel?

De sleuteloverdracht vindt plaats op de afgesproken en in de koopakte opgenomen datum. Koper en verkoper mogen alleen van die datum afwijken indien ze het daarover samen eens zijn.



ZOEKERS MET EEN STREEPJE VOOR

Als eerste weten welke woning te koop is?

Nog geen geschikt huis gevonden? Schrijf je dan in bij Otten & Flim. Ingeschreven zoekers hebben namelijk een streepje voor.

Schrijf je in als woningzoeker, dan bent je als eerste op de hoogte van het nieuwste aanbod. Nog voordat het op Funda staat.



Klanten van *Otten & Flim* lenen gratis deze ruime verhuis - aanhangwagen

JE EIGEN HUIS VERKOPEN?

KIES VOOR OTTEN & FLIM!

Met liefde voor ons vak zijn wij in staat om jouw huis snel en voor een goede prijs te verkopen. Alleen het beste resultaat telt. Klantervaringen vormen de basis van ons succes. Het inschakelen van Otten & Flim is een investering die je dubbel en dwars terugverdient.

- ✓ Indrukwekkende verkoopscores & klanttevredenheid
- ✓ Razendsnel schakelen & voor afspraken alle tijd nemen
- ✓ Makelaars met mensenkennis & liefde voor het vak.
- ✓ 100% vrijblijvende waardebeoordeling



Rijssen
Stationsdwarsweg 9
7461 AR Rijssen

Hengelo
Drienerstraat 1
7551 HJ Hengelo

Tel: 0548 - 544 333
info@otten-flim.nl



Verkooptips? Download onze gratis e-book online op otten-flim.nl

Otten & Flim



**BEZOEK ONS,
WIJ ADVISEREN JE GRAAG**

Contactgegevens

Rijssen

Stationsdwarsweg 9
7461 AR Rijssen

Tel: 0548 - 544 333
gewoon@otten-flim.nl

Hengelo

Drienerstraat 1
7551 HJ Hengelo



WWW.OTTEN-FLIM.NL

