



5721 LT
ASTEN



Sommerscamp 18



Jóuw woongeluk... Ónze passie!

Bij Staals & Van de Laar vind je de ultieme combinatie van expertise op het gebied van **Makelaardij**, **Hypotheken** en **Verzekeringen**.

Met alle kennis onder één dak is Staals & Van de Laar dé partner die het hele proces van aan- of verkoop van de woning, het (over)sluiten van de hypotheek en het regelen van alle benodigde verzekeringen kan begeleiden. Alle zorg wordt uit handen genomen, zodat jij volop kunt genieten van je droomwoning!

Het team staat graag voor je klaar om je te adviseren en te begeleiden op een professionele en persoonlijke manier met een uitstekende service.

**Staals & Van de Laar heeft de hoogste onafhankelijke beoordelingen in de regio...
en daar zijn wij bést een beetje trots op!**



Hypothek
Klantbeoordeling 10



Makelaardij
Klantbeoordeling 9,8



Verzekering
Klantbeoordeling 9,4

Omschrijving

Instapklare hoekwoning met garage en aparte berging, gelegen in de geliefde en groene woonwijk 'Ostade'. De woning beschikt op de begane grond over een ruime woonkamer aan de voorzijde, met volop ruimte voor een grote eettafel. Dankzij de open verbinding met de keuken ontstaat een prettige en lichte leefruimte. Op de eerste verdieping bevinden zich drie volwaardige slaapkamers en een moderne badkamer. De tweede verdieping biedt een ruime vierde slaapkamer en daarnaast praktische bergruimte. De verzorgde achtertuin is gelegen op het zonnige zuidwesten en voorzien van een fijne overkapping. Vanuit de tuin heb je toegang tot de berging en de separate garage, ideaal voor het stallen van een auto. De woning is gelegen aan een rustige en groene straat, met tegenover de woning een gemoedelijk speeltuintje. Op korte afstand bevindt zich het centrum van Asten, met diverse winkels, horeca en voorzieningen binnen handbereik. Ook basisscholen, een middelbare school en sportfaciliteiten zoals hockey- en voetbalvelden liggen in de directe omgeving. Daarnaast zijn de uitvalswegen gunstig gelegen, waardoor steden als Eindhoven en Venlo binnen circa 30 autominuten bereikbaar zijn.

Uitgelichte kenmerken

- Instapklare hoekwoning, netjes onderhouden
- Ruime en lichte woonkamer
- Praktisch portaal op de begane grond, ideaal voor een opgeruimde en nette entree
- Voorzien van vier volwaardige slaapkamers
- Netjes verzorgde achtertuin gelegen op het zonnige zuidwesten
- Stenen garage van maar liefst 7.02 x 3.01 meter
- Separate berging, ideaal voor het stallen van fietsen
- Koper dient een bankgarantie af te geven of waarborgsom te storten ter grootte van 10% van de koopsom
- Aangezien de woning ouder is dan 30 jaar, zal in de koopovereenkomst een ouderdomsclausule worden opgenomen



Contactgegevens

Staals & Van de Laar
Boerenkamplaan 22-A
5712 AE Someren

quinty@staalsvdlaar.nl
tel. 0493 – 69 26 43

patricia@staalsvdlaar.nl
www.staalsvdlaar.nl

Deze informatie is met de nodige zorgvuldigheid samengesteld. Echter, er wordt door ons geen enkele aansprakelijkheid aanvaard voor enige onvolledigheid, onjuistheid of anderszins, dan wel de gevolgen daarvan. Alle opgegeven afmetingen, oppervlaktes en inhoud zijn indicatief en derhalve kunnen hier geen rechten aan worden ontleend.



INDELING

Algemeen

De woning is volledig geïsoleerd en voorzien van isolatieglas (met uitzondering van het toiletraampje). Daarnaast is de woning uitgerust met 8 zonnepanelen (2023).

Begane grond

De begane grond is voorzien van een PVC-vloer met hoge plinten en comfortabele vloerverwarming (met uitzondering van de entree en toiletruimte). De paneeldeuren met fraaie architraven geven het geheel een verzorgde uitstraling. Daarnaast zijn de schakelaars en elektra op de begane grond vernieuwd.

Entree

De entree geeft toegang tot de ruime woonkamer, moderne meterkast (vernieuwd in 2023, inclusief glasvezelaansluiting), de toiletruimte, trapkast, alsmede trapopgang naar de 1e verdieping.

Toiletruimte

De toiletruimte is volledig betegeld en voorzien van een vrijdragend toilet en een hoekfonteintje. Dankzij het aanwezige raampje is er sprake van natuurlijke ventilatie.

Trapkast

Praktische bergruimte met volop opbergmogelijkheden, voorzien van legplanken en diverse elektrapunten.

Woonkamer

De verrassend ruime woonkamer is aan de voorzijde ingericht met een comfortabel zitgedeelte en biedt aan de tuinzijde volop ruimte voor een royale eettafel. De schuifpui, voorzien van een hor, biedt directe toegang tot de tuin en zorgt ervoor dat binnen en buiten op een prettige manier in elkaar overlopen. Dankzij de grote raampartijen aan zowel de voor- als zijgevel geniet de ruimte van veel natuurlijke lichtinval.

Vanuit de woonkamer is bovendien het portaal toegankelijk.

Keuken

De open keuken staat in directe verbinding met de woonkamer en is gelegen aan de tuinzijde. De keuken is uitgevoerd in een strakke opstelling aan twee zijdes, waardoor er volop werk- en voorbereidingsruimte ontstaat. De keuken beschikt over een granieten werkblad en is voorzien van diverse inbouwapparatuur, waaronder een 4-pits inductiekookplaat (AEG), geïntegreerde afzuiging, vaatwasser (Miele), combi-oven/magnetron (Siemens) en een koelkast (Siemens).

Via de loopdeur is de tuin direct bereikbaar.

Portaal

Een multifunctionele ruimte die naar wens kan worden ingericht.

De ruimte is ideaal te gebruiken als bijkeuken, garderobe, thuishkantoor of speelruimte.

Daarnaast biedt deze directe toegang tot de voorzijde van de woning.























Eerste verdieping

De eerste verdieping is voorzien van een fraaie laminaatvloer met hoge plinten (2022), uitgezonderd van de badkamer.

Overloop

De overloop biedt toegang tot drie volwaardige slaapkamers, moderne badkamer en de vaste trap naar de tweede verdieping.

Slaapkamer 1

De master bedroom is gesitueerd aan de achterzijde van de woning en heeft een afmeting van 4.01 x 3.54 meter. Dankzij de riante raampartij profiteert de kamer van een prettige, overvloedige lichtinval. Daarnaast is het raam voorzien van een elektrisch rolluik en een hor.

Slaapkamer 2

Ook deze slaapkamer, gelegen aan de achterzijde van de woning, heeft een afmeting van 5.58 x 2.36 meter. De kunststof raampartij zorgt voor een zee aan licht en is tevens voorzien van een handmatig bedienbaar rolluik en een hor.

Slaapkamer 3

Volwaardige slaapkamer aan de voorzijde van de woning met een afmeting van 3.54 x 2.75 meter. De kamer is netjes afgewerkt met strak stucwerk.

Badkamer

De moderne badkamer is in 2023 volledig vernieuwd en straalt comfort en stijl uit.

De ruimte is volledig betegeld, met een subtiele lichtroze visgraattegel achter het wastafelmeubel die zorgt voor een warme en sfeervolle uitstraling.

De badkamer is ingericht met een stijlvol dubbel wastafelmeubel, een spiegel met verlichting én verwarming, een luxe douchetoilet (Geberit), een elektrische designradiator en een comfortabele inloopdouche. De douche is voorzien van een glazen douchescherm, een regendouche en een handdouche.

Daarnaast is de badkamer uitgerust met mechanische ventilatie, elektrische vloerverwarming en inbouwspots, wat het geheel compleet maakt.

Tweede verdieping

Via een vaste trap is de tweede verdieping bereikbaar, welke is voorzien van een laminaatvloer. Op deze verdieping bevinden zich een royale slaapkamer en een voorzolder met de aansluitingen voor het witgoed, omvormer ten behoeve van de zonnepanelen en de CV-ketel (Remeha, 2011).

Slaapkamer 4

De vierde slaapkamer is ruim opgezet en heeft een afmeting van maar liefst 5.08 x 3.54 meter. Dankzij het grote dakraam, voorzien van een verduisterend rolgordijn en hor, profiteert de kamer van volop natuurlijk licht, wat zorgt voor een prettige en lichte sfeer.

Onder de kapschuimte aan beide zijden zijn praktische bergruimtes gerealiseerd, net weggewerkt achter schuifdeurtjes. Een comfortabele en veelzijdige ruimte, tevens zeer geschikt als werkkamer of hobbyruimte.



























Exterieur

Tuin

De sfeervolle achtertuin is gelegen op het zonnige zuidwesten en biedt volop privacy.

Direct aansluitend aan de woning bevindt zich een royale terrasoverkapping, stijlvol afgewerkt met een fraaie tegelvloer, strak stucwerk en moderne houten gevelpanelen.

De overkapping is voorzien van diverse elektrapunten, inbouwspots en vormt een heerlijke plek waar een comfortabele loungehoek kan worden gecreëerd, om beschut en in alle rust van het buitenleven te genieten.

De tuin is verder fraai aangelegd met een verzorgd gazon, borders met diverse beplanting en een tweede, betegeld terras dat zich uitstekend leent voor het plaatsen van een eettafel. Daarnaast beschikt de tuin over automatische tuinverlichting, wat bijdraagt aan extra sfeer en comfort in de avonduren.

Tot slot biedt de tuin directe toegang tot de garage en een separate berging.

Berging

Achter in de tuin bevindt zich de berging, ideaal voor het stallen van fietsen en voorzien van elektra. In de berging is een poort geplaatst, van waaruit er toegang is tot de vrije achterom.

Garage

De stenen garage heeft een royale afmeting van 7.02 x 3.01 meter.

De garage is voorzien van een betonnen vloer en een elektrische sectionaaldeur, wat zorgt voor optimaal gebruiksgemak. Hierdoor is de ruimte uitermate geschikt voor het stallen van een auto of te gebruiken als extra opslagruimte.

Ligging

De woning is gelegen aan een rustige en groene straat, met tegenover de woning een gemoedelijk speeltuintje. Op korte afstand bevindt zich het centrum van Asten, met diverse winkels, horeca en voorzieningen binnen handbereik. Ook basisscholen, een middelbare school en sportfaciliteiten zoals hockey- en voetbalvelden liggen in de directe omgeving. Daarnaast zijn de uitvalswegen gunstig gelegen, waardoor steden als Eindhoven en Venlo binnen circa 30 autominuten bereikbaar zijn.



















Begane grond met tuin

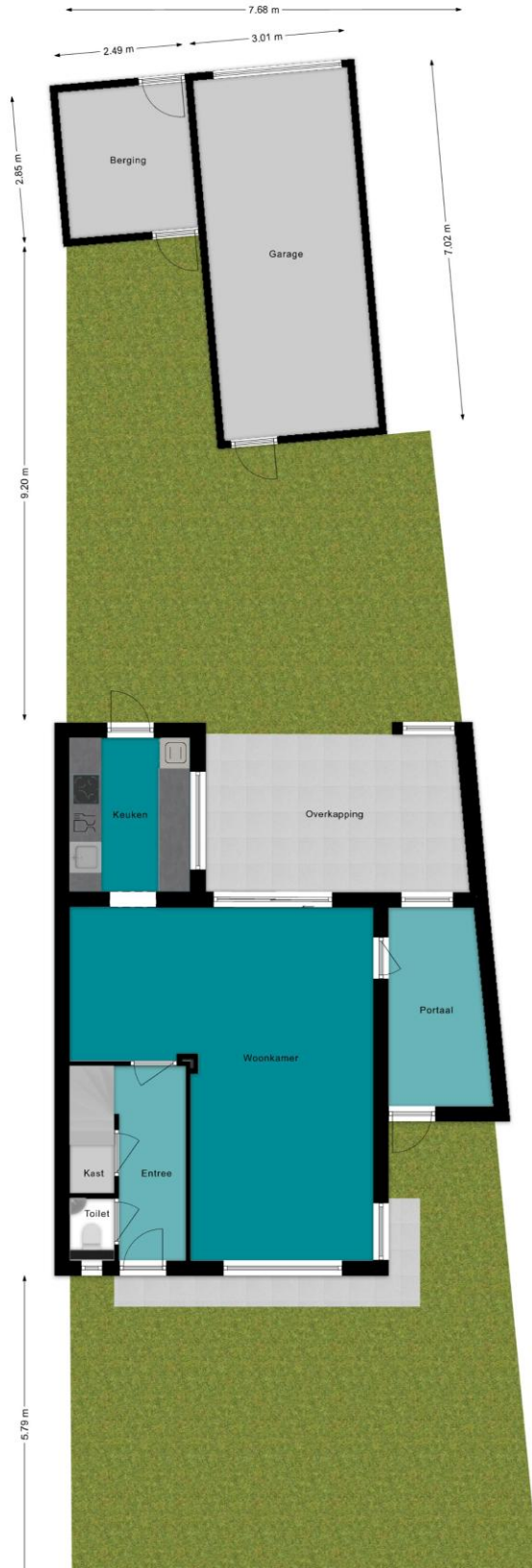

Begane grond

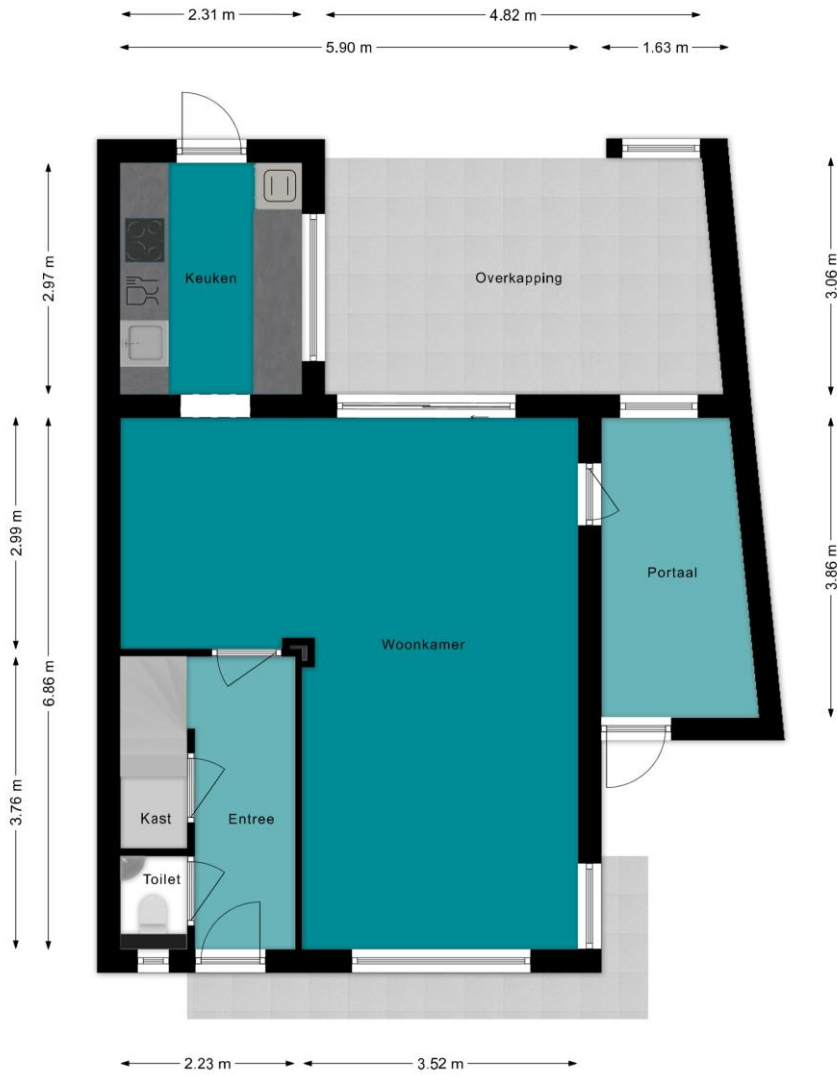

Eerste verdieping



Tweede verdieping

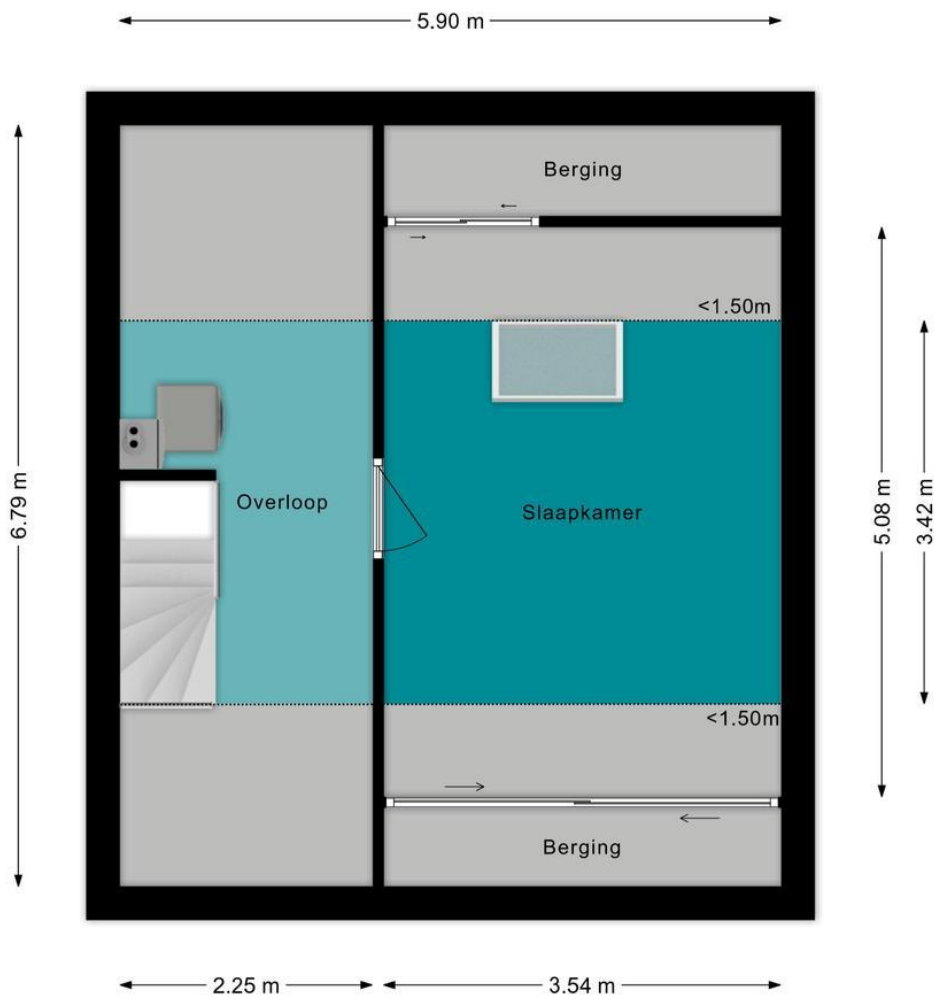

Kenmerken

Vraagprijs	: € 415.000,00
Soort	: Woonhuis
Type woning	: Hoekwoning
Aantal kamers	: 6 kamers waarvan 4 slaapkamer(s)
Inhoud woning	: 437 m ³
Perceel oppervlakte	: 203 m ²
Gebruiksoppervlakte woonfunctie	: 122 m ²
Soort woning	: Eengezinswoning
Bouwjaar	: 1976
Ligging	: Aan rustige weg, in woonwijk
Tuin	: Achtertuin
Hoofdtuin	: Achtertuin 56 m ²
Garage	: Vrijstaand steen 21 m ² (702 bij 301 cm)
Verwarming	: C.V.-Ketel, Vloerverwarming gedeeltelijk
Isolatie	: Dubbel glas, Volledig geïsoleerd
Voorzieningen	: Mechanische ventilatie, Rolluiken, Buitenzonwering, Schuifpui, Dakraam, Glasvezel kabel, Zonnepanelen

Deze woning is een bezichtiging zéker waard! Aarzel niet en neem vandaag nog contact met ons op. We staan graag voor je klaar om al je vragen te beantwoorden. En natuurlijk kunnen wij een bezichtiging inplannen, waarbij we deze woning graag aan je voorstellen!

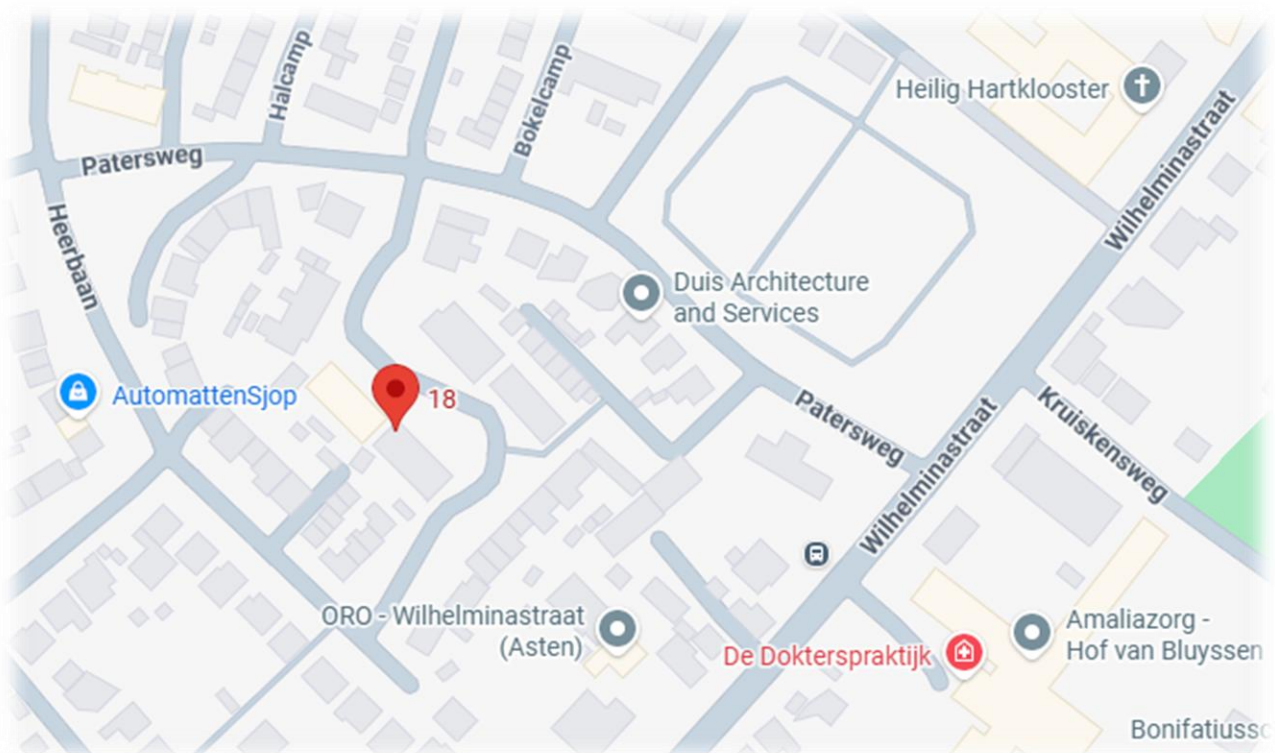

Kadastrale kaart

Uw referentie: MijnOverheid

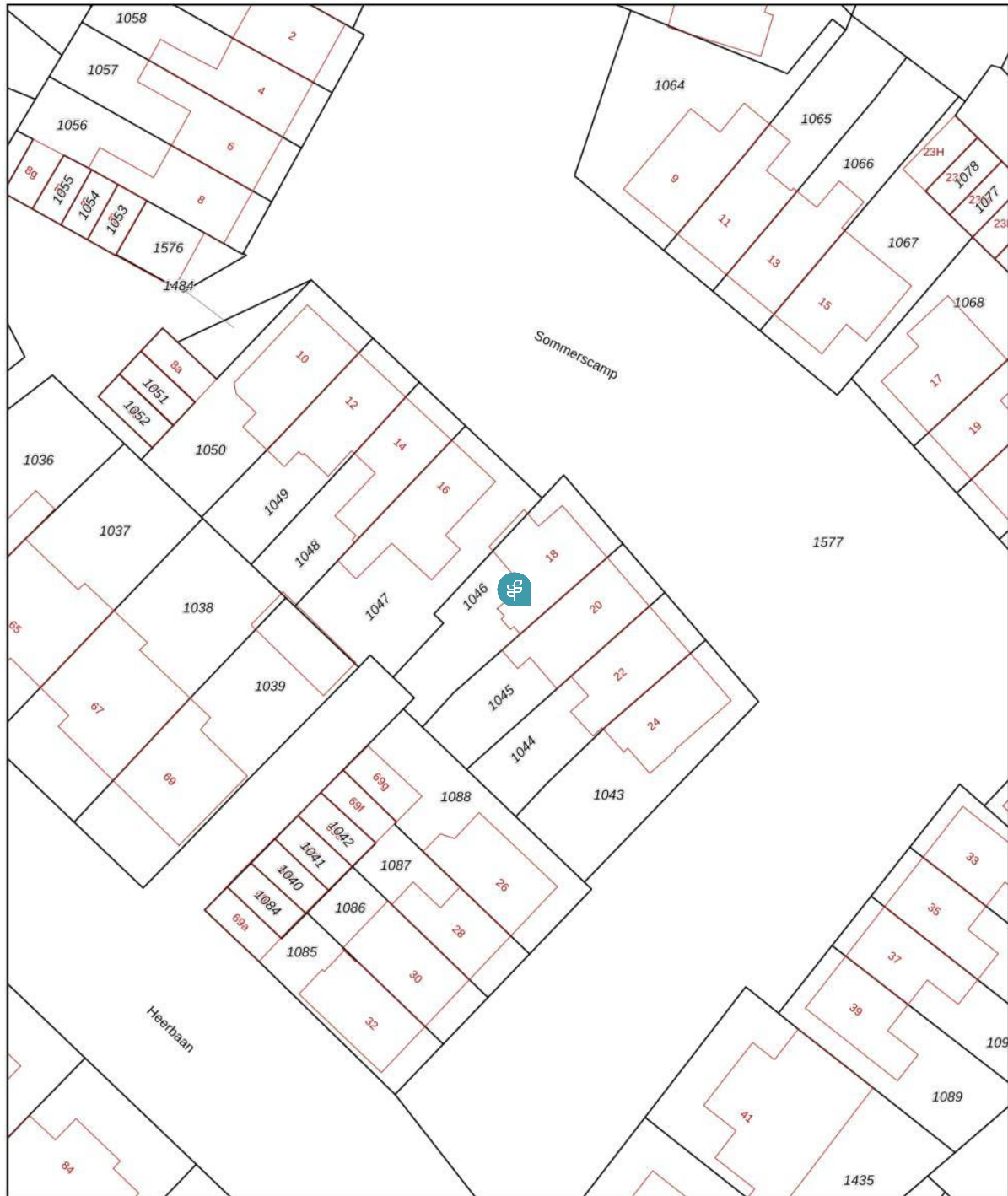

0 5 10 15 20 25m

<p>12345 Perceelnummer 25 Huisnummer</p> <p>— Vastgestelde kadastrale grens — Voorlopige kadastrale grens — Administratieve kadastrale grens — Bebouwing</p> <p>Voor een eensluidend uittreksel, geleverd op 13 april 2026 De bewaarder van het kadaster en de openbare registers</p>	<p>Schaal 1: 500</p> <p>Kadastrale gemeente Asten Sectie H Perceel 1046</p> <p>Aan dit uittreksel kunnen geen betrouwbare maten worden ontleend. De Dienst voor het kadaster en de openbare registers behoudt zich de intellectuele eigendomsrechten voor, waaronder het auteursrecht en het databankenrecht.</p>	<p>kadaster</p> 
--	--	--

Lijst van zaken

	Blijft achter	Gaat mee	Kan worden overgenomen	n.v.t.
Woning				
<i>Interieur</i>				
Verlichting, te weten:				
- Inbouwspots/dimmers	<input checked="" type="checkbox"/>	<input type="checkbox"/>	<input type="checkbox"/>	<input type="checkbox"/>
- Opbouwspots/armaturen/lampen/dimmers	<input checked="" type="checkbox"/>	<input type="checkbox"/>	<input type="checkbox"/>	<input type="checkbox"/>
- Losse (hang)lampen	<input type="checkbox"/>	<input checked="" type="checkbox"/>	<input type="checkbox"/>	<input type="checkbox"/>
-	<input type="checkbox"/>	<input type="checkbox"/>	<input type="checkbox"/>	<input checked="" type="checkbox"/>
-	<input type="checkbox"/>	<input type="checkbox"/>	<input type="checkbox"/>	<input checked="" type="checkbox"/>
(Losse)kasten, legplanken, te weten:				
-	<input type="checkbox"/>	<input type="checkbox"/>	<input type="checkbox"/>	<input checked="" type="checkbox"/>
-	<input type="checkbox"/>	<input type="checkbox"/>	<input type="checkbox"/>	<input checked="" type="checkbox"/>
Raamdecoratie/zonwering binnen, te weten:				
- Gordijnrails	<input checked="" type="checkbox"/>	<input type="checkbox"/>	<input type="checkbox"/>	<input type="checkbox"/>
- Gordijnen	<input type="checkbox"/>	<input checked="" type="checkbox"/>	<input type="checkbox"/>	<input type="checkbox"/>
- Overgordijnen	<input type="checkbox"/>	<input type="checkbox"/>	<input type="checkbox"/>	<input checked="" type="checkbox"/>
- Vitrages	<input type="checkbox"/>	<input type="checkbox"/>	<input type="checkbox"/>	<input checked="" type="checkbox"/>
- Rolgordijnen	<input checked="" type="checkbox"/>	<input type="checkbox"/>	<input type="checkbox"/>	<input type="checkbox"/>
- Lamellen	<input checked="" type="checkbox"/>	<input type="checkbox"/>	<input type="checkbox"/>	<input type="checkbox"/>
- Jaloezieën	<input checked="" type="checkbox"/>	<input type="checkbox"/>	<input type="checkbox"/>	<input type="checkbox"/>
- (Losse) horren/rolhorren	<input checked="" type="checkbox"/>	<input type="checkbox"/>	<input type="checkbox"/>	<input type="checkbox"/>
-	<input type="checkbox"/>	<input type="checkbox"/>	<input type="checkbox"/>	<input checked="" type="checkbox"/>
-	<input type="checkbox"/>	<input type="checkbox"/>	<input type="checkbox"/>	<input checked="" type="checkbox"/>
Vloerdecoratie, te weten:				
- Vloerbedekking	<input type="checkbox"/>	<input type="checkbox"/>	<input type="checkbox"/>	<input checked="" type="checkbox"/>
- Parketvloer	<input type="checkbox"/>	<input type="checkbox"/>	<input type="checkbox"/>	<input checked="" type="checkbox"/>
- Houten vloer(delen)	<input type="checkbox"/>	<input type="checkbox"/>	<input type="checkbox"/>	<input checked="" type="checkbox"/>
- Laminaat	<input checked="" type="checkbox"/>	<input type="checkbox"/>	<input type="checkbox"/>	<input type="checkbox"/>
- Plavuizen	<input type="checkbox"/>	<input type="checkbox"/>	<input type="checkbox"/>	<input checked="" type="checkbox"/>
- PVC	<input checked="" type="checkbox"/>	<input type="checkbox"/>	<input type="checkbox"/>	<input type="checkbox"/>
-	<input type="checkbox"/>	<input type="checkbox"/>	<input type="checkbox"/>	<input checked="" type="checkbox"/>
(Voorzet) openhaard met toebehoren	<input type="checkbox"/>	<input type="checkbox"/>	<input type="checkbox"/>	<input checked="" type="checkbox"/>
Allesbrander	<input type="checkbox"/>	<input type="checkbox"/>	<input type="checkbox"/>	<input checked="" type="checkbox"/>
Houtkachel	<input type="checkbox"/>	<input type="checkbox"/>	<input type="checkbox"/>	<input checked="" type="checkbox"/>
(Gas)kachels	<input type="checkbox"/>	<input type="checkbox"/>	<input type="checkbox"/>	<input checked="" type="checkbox"/>

	Blijft achter	Gaat mee	Kan worden overgenomen	n.v.t.
Designradiator(en)	<input checked="" type="checkbox"/>	<input type="checkbox"/>	<input type="checkbox"/>	<input type="checkbox"/>
Radiatorafwerking	<input type="checkbox"/>	<input type="checkbox"/>	<input type="checkbox"/>	<input checked="" type="checkbox"/>
Overig, te weten:				
- Spiegelwanden	<input type="checkbox"/>	<input type="checkbox"/>	<input type="checkbox"/>	<input checked="" type="checkbox"/>
- Schilderij ophangstelsysteem	<input type="checkbox"/>	<input type="checkbox"/>	<input type="checkbox"/>	<input checked="" type="checkbox"/>
-	<input type="checkbox"/>	<input type="checkbox"/>	<input type="checkbox"/>	<input checked="" type="checkbox"/>
-	<input type="checkbox"/>	<input type="checkbox"/>	<input type="checkbox"/>	<input checked="" type="checkbox"/>

Keuken

Keukenblok (met bovenkasten)	<input checked="" type="checkbox"/>	<input type="checkbox"/>	<input type="checkbox"/>	<input type="checkbox"/>
Keuken (inbouw)apparatuur, te weten:				
- Kookplaat	<input checked="" type="checkbox"/>	<input type="checkbox"/>	<input type="checkbox"/>	<input type="checkbox"/>
- (Gas)fornuis	<input type="checkbox"/>	<input type="checkbox"/>	<input type="checkbox"/>	<input checked="" type="checkbox"/>
- Afzuigkap	<input checked="" type="checkbox"/>	<input type="checkbox"/>	<input type="checkbox"/>	<input type="checkbox"/>
- Magnetron	<input type="checkbox"/>	<input type="checkbox"/>	<input type="checkbox"/>	<input checked="" type="checkbox"/>
- Oven	<input type="checkbox"/>	<input type="checkbox"/>	<input type="checkbox"/>	<input checked="" type="checkbox"/>
- Combi-oven/combimagnetron	<input checked="" type="checkbox"/>	<input type="checkbox"/>	<input type="checkbox"/>	<input type="checkbox"/>
- Koelkast	<input checked="" type="checkbox"/>	<input type="checkbox"/>	<input type="checkbox"/>	<input type="checkbox"/>
- Vriezer	<input type="checkbox"/>	<input type="checkbox"/>	<input type="checkbox"/>	<input checked="" type="checkbox"/>
- Koel-vriescombinatie	<input type="checkbox"/>	<input checked="" type="checkbox"/>	<input type="checkbox"/>	<input type="checkbox"/>
- Vaatwasser	<input checked="" type="checkbox"/>	<input type="checkbox"/>	<input type="checkbox"/>	<input type="checkbox"/>
- Quooker	<input type="checkbox"/>	<input type="checkbox"/>	<input type="checkbox"/>	<input checked="" type="checkbox"/>
- Koffiezetapparaat	<input type="checkbox"/>	<input checked="" type="checkbox"/>	<input type="checkbox"/>	<input type="checkbox"/>
-	<input type="checkbox"/>	<input type="checkbox"/>	<input type="checkbox"/>	<input checked="" type="checkbox"/>
-	<input type="checkbox"/>	<input type="checkbox"/>	<input type="checkbox"/>	<input checked="" type="checkbox"/>
Keukenaccessoires, te weten:				
-	<input type="checkbox"/>	<input type="checkbox"/>	<input type="checkbox"/>	<input checked="" type="checkbox"/>
-	<input type="checkbox"/>	<input type="checkbox"/>	<input type="checkbox"/>	<input checked="" type="checkbox"/>

Sanitair/sauna

Toilet met de volgende toebehoren:				
- Toilet	<input checked="" type="checkbox"/>	<input type="checkbox"/>	<input type="checkbox"/>	<input type="checkbox"/>
- Toiletrolhouder	<input checked="" type="checkbox"/>	<input type="checkbox"/>	<input type="checkbox"/>	<input type="checkbox"/>
- Toiletborstel(houder)	<input type="checkbox"/>	<input checked="" type="checkbox"/>	<input type="checkbox"/>	<input type="checkbox"/>
- Fontein	<input checked="" type="checkbox"/>	<input type="checkbox"/>	<input type="checkbox"/>	<input type="checkbox"/>
-	<input type="checkbox"/>	<input type="checkbox"/>	<input type="checkbox"/>	<input checked="" type="checkbox"/>
-	<input type="checkbox"/>	<input type="checkbox"/>	<input type="checkbox"/>	<input checked="" type="checkbox"/>
Badkamer met de volgende toebehoren:				
- Ligbad	<input type="checkbox"/>	<input type="checkbox"/>	<input type="checkbox"/>	<input checked="" type="checkbox"/>
- Jacuzzi/whirlpool	<input type="checkbox"/>	<input type="checkbox"/>	<input type="checkbox"/>	<input checked="" type="checkbox"/>
- Douche (cabine/scherm)	<input checked="" type="checkbox"/>	<input type="checkbox"/>	<input type="checkbox"/>	<input type="checkbox"/>
- Stoomdouche (cabine)	<input type="checkbox"/>	<input type="checkbox"/>	<input type="checkbox"/>	<input checked="" type="checkbox"/>

	Blijft achter	Gaat mee	Kan worden overgenomen	n.v.t.
- Wastafel	<input checked="" type="checkbox"/>	<input type="checkbox"/>	<input type="checkbox"/>	<input type="checkbox"/>
- Wastafelmeubel	<input checked="" type="checkbox"/>	<input type="checkbox"/>	<input type="checkbox"/>	<input type="checkbox"/>
- Planchet	<input type="checkbox"/>	<input type="checkbox"/>	<input type="checkbox"/>	<input checked="" type="checkbox"/>
- Toiletkast	<input type="checkbox"/>	<input type="checkbox"/>	<input type="checkbox"/>	<input checked="" type="checkbox"/>
- Toilet	<input checked="" type="checkbox"/>	<input type="checkbox"/>	<input type="checkbox"/>	<input type="checkbox"/>
- Toiletrolhouder	<input type="checkbox"/>	<input type="checkbox"/>	<input type="checkbox"/>	<input checked="" type="checkbox"/>
- Toiletborstel(houder)	<input type="checkbox"/>	<input type="checkbox"/>	<input type="checkbox"/>	<input checked="" type="checkbox"/>
-	<input type="checkbox"/>	<input type="checkbox"/>	<input type="checkbox"/>	<input checked="" type="checkbox"/>
-	<input type="checkbox"/>	<input type="checkbox"/>	<input type="checkbox"/>	<input checked="" type="checkbox"/>
Sauna met toebehoren	<input type="checkbox"/>	<input type="checkbox"/>	<input type="checkbox"/>	<input checked="" type="checkbox"/>
	<input type="checkbox"/>	<input type="checkbox"/>	<input type="checkbox"/>	<input checked="" type="checkbox"/>
<i>Exterieur/installaties/veiligheid/energiebesparing</i>				
Schotel/antenne	<input type="checkbox"/>	<input type="checkbox"/>	<input type="checkbox"/>	<input checked="" type="checkbox"/>
Brievenbus	<input type="checkbox"/>	<input type="checkbox"/>	<input type="checkbox"/>	<input checked="" type="checkbox"/>
(Voordeur)bel	<input type="checkbox"/>	<input checked="" type="checkbox"/>	<input type="checkbox"/>	<input type="checkbox"/>
Alarminstallatie	<input type="checkbox"/>	<input type="checkbox"/>	<input type="checkbox"/>	<input checked="" type="checkbox"/>
(Veiligheids)sloten en overige inbraakpreventie	<input type="checkbox"/>	<input type="checkbox"/>	<input type="checkbox"/>	<input checked="" type="checkbox"/>
Rookmelders	<input type="checkbox"/>	<input type="checkbox"/>	<input type="checkbox"/>	<input checked="" type="checkbox"/>
Screens/rolluiken	<input checked="" type="checkbox"/>	<input type="checkbox"/>	<input type="checkbox"/>	<input type="checkbox"/>
CV met toebehoren	<input type="checkbox"/>	<input type="checkbox"/>	<input type="checkbox"/>	<input checked="" type="checkbox"/>
(Klok)thermostaat	<input checked="" type="checkbox"/>	<input type="checkbox"/>	<input type="checkbox"/>	<input type="checkbox"/>
Warmwatervoorziening, te weten:				
- Via CV-installatie	<input checked="" type="checkbox"/>	<input type="checkbox"/>	<input type="checkbox"/>	<input type="checkbox"/>
- Boiler	<input type="checkbox"/>	<input type="checkbox"/>	<input type="checkbox"/>	<input checked="" type="checkbox"/>
- Close-in boiler	<input type="checkbox"/>	<input type="checkbox"/>	<input type="checkbox"/>	<input checked="" type="checkbox"/>
- Geiser	<input type="checkbox"/>	<input type="checkbox"/>	<input type="checkbox"/>	<input checked="" type="checkbox"/>
-	<input type="checkbox"/>	<input type="checkbox"/>	<input type="checkbox"/>	<input checked="" type="checkbox"/>
-	<input type="checkbox"/>	<input type="checkbox"/>	<input type="checkbox"/>	<input checked="" type="checkbox"/>
Mechanische ventilatie	<input type="checkbox"/>	<input type="checkbox"/>	<input type="checkbox"/>	<input checked="" type="checkbox"/>
Luchtbehandeling	<input type="checkbox"/>	<input type="checkbox"/>	<input type="checkbox"/>	<input checked="" type="checkbox"/>
Airconditioning met toebehoren (aantal:)	<input type="checkbox"/>	<input type="checkbox"/>	<input type="checkbox"/>	<input checked="" type="checkbox"/>
Isolatievoorzieningen (voorzetramen/radiatorfolie etc.), te weten:				
-	<input type="checkbox"/>	<input type="checkbox"/>	<input type="checkbox"/>	<input checked="" type="checkbox"/>
-	<input type="checkbox"/>	<input type="checkbox"/>	<input type="checkbox"/>	<input checked="" type="checkbox"/>
Telefoonaansluiting/internetaansluiting	<input type="checkbox"/>	<input type="checkbox"/>	<input type="checkbox"/>	<input checked="" type="checkbox"/>
Veiligheidsschakelaar wasautomaat	<input type="checkbox"/>	<input type="checkbox"/>	<input type="checkbox"/>	<input checked="" type="checkbox"/>
Waterslot wasautomaat	<input checked="" type="checkbox"/>	<input type="checkbox"/>	<input type="checkbox"/>	<input type="checkbox"/>
Zonnepanelen	<input checked="" type="checkbox"/>	<input type="checkbox"/>	<input type="checkbox"/>	<input type="checkbox"/>
	<input type="checkbox"/>	<input type="checkbox"/>	<input type="checkbox"/>	<input checked="" type="checkbox"/>
	<input type="checkbox"/>	<input type="checkbox"/>	<input type="checkbox"/>	<input checked="" type="checkbox"/>

	Blijft achter	Gaat mee	Kan worden overgenomen	n.v.t.
Tuin				
<i>Inrichting</i>				
Tuinaanleg/bestrating	<input checked="" type="checkbox"/>	<input type="checkbox"/>	<input type="checkbox"/>	<input type="checkbox"/>
Beplanting	<input checked="" type="checkbox"/>	<input type="checkbox"/>	<input type="checkbox"/>	<input type="checkbox"/>
	<input type="checkbox"/>	<input type="checkbox"/>	<input type="checkbox"/>	<input checked="" type="checkbox"/>
<i>Verlichting/installaties</i>				
Buitenverlichting	<input checked="" type="checkbox"/>	<input type="checkbox"/>	<input type="checkbox"/>	<input type="checkbox"/>
Tijd- of schemerschakelaar/bewegingsmelder	<input checked="" type="checkbox"/>	<input type="checkbox"/>	<input type="checkbox"/>	<input type="checkbox"/>
	<input type="checkbox"/>	<input type="checkbox"/>	<input type="checkbox"/>	<input checked="" type="checkbox"/>
<i>Bebouwing</i>				
Tuinhuis/buitenberging	<input checked="" type="checkbox"/>	<input type="checkbox"/>	<input type="checkbox"/>	<input type="checkbox"/>
Kasten/werkbank in tuinhuis/berging	<input checked="" type="checkbox"/>	<input type="checkbox"/>	<input type="checkbox"/>	<input type="checkbox"/>
(Broei)kas	<input type="checkbox"/>	<input type="checkbox"/>	<input type="checkbox"/>	<input checked="" type="checkbox"/>
	<input type="checkbox"/>	<input type="checkbox"/>	<input type="checkbox"/>	<input checked="" type="checkbox"/>
	<input type="checkbox"/>	<input type="checkbox"/>	<input type="checkbox"/>	<input checked="" type="checkbox"/>
<i>Overig</i>				
Overige tuin, te weten:				
- (Sier)hek	<input type="checkbox"/>	<input type="checkbox"/>	<input type="checkbox"/>	<input checked="" type="checkbox"/>
- Vlaggenmast(houder)	<input type="checkbox"/>	<input type="checkbox"/>	<input type="checkbox"/>	<input checked="" type="checkbox"/>
-	<input type="checkbox"/>	<input type="checkbox"/>	<input type="checkbox"/>	<input checked="" type="checkbox"/>
-	<input type="checkbox"/>	<input type="checkbox"/>	<input type="checkbox"/>	<input checked="" type="checkbox"/>
<i>Overig</i>				
Zijn er zaken die geen eigendom zijn van verkoper omdat er sprake is van een leasecontract. Zo ja, neemt verkoper de zaak mee of moet het betreffende contract worden overgenomen?	Ja	Nee	Gaat mee	Moet worden overgenomen
CV/geiser/boiler	<input type="checkbox"/>	<input checked="" type="checkbox"/>	<input type="checkbox"/>	<input type="checkbox"/>
Keuken/tuin/kozijnen	<input type="checkbox"/>	<input checked="" type="checkbox"/>	<input type="checkbox"/>	<input type="checkbox"/>
Intelligente thermostaten e.d.	<input type="checkbox"/>	<input checked="" type="checkbox"/>	<input type="checkbox"/>	<input type="checkbox"/>
Stadsverwarming	<input type="checkbox"/>	<input checked="" type="checkbox"/>	<input type="checkbox"/>	<input type="checkbox"/>
Zonnepanelen	<input type="checkbox"/>	<input checked="" type="checkbox"/>	<input type="checkbox"/>	<input type="checkbox"/>
	<input type="checkbox"/>	<input checked="" type="checkbox"/>	<input type="checkbox"/>	<input type="checkbox"/>
	<input type="checkbox"/>	<input checked="" type="checkbox"/>	<input type="checkbox"/>	<input type="checkbox"/>
Bijlage(n) over te nemen contracten:				
-				
-				

Belangrijke informatie bij de aankoop van een woning

Een woning kopen doe je niet zomaar

Een woning kopen is een belangrijk besluit. Heb je alle aspecten die in het algemeen -en voor jou in het bijzonder- van belang zijn meegenomen bij je beslissing? Het inwinnen van informatie betreffende de woning, maar ook kennis van je financiële mogelijkheden zijn zaken waar je aan moet denken.

Geheel vrijblijvend informeren wij je uitvoerig over deze woning, maar ook over de financieringsmogelijkheden en over de mogelijkheden van de verkoop van je eigen woning.

Vaak is het verstandig je te laten vertegenwoordigen door een collega-makelaar die jouw belangen in het aankoopproces behartigt.

Als verkopend makelaar behartigen wij immers primair de belangen van de verkoper. Uiteraard zullen wij je naar behoren informeren.

Uitbrengen van een bod

Bij het uitbrengen van een bod is niet alleen het bedrag van belang, maar dien je ook duidelijk uit te spreken over o.a. de navolgende zaken:

- eventuele ontbindende voorwaarde(n)
- datum van aanvaarding
- eventuele overname van roerende goederen

Koopakte

Indien je als natuurlijk persoon koopt en niet handelt in de uitoefening van een beroep of bedrijf, dan is de koopovereenkomst pas rechtsgeldig als zowel de verkoper als de koper deze hebben ondertekend.

Na overhandiging van (een kopie van) de door beide partijen ondertekende akte aan de koper begint de volgende dag om 00.00uur 's ochtends voor de koper een wettelijke bedenktijd van drie dagen.

In de koopakte is bepaald dat de koper een bankgarantie moet afgeven of een waarborgsom bij de notaris moet storten ter grootte van 10% van de koopsom. Deze garantie of waarborgsom dient als zekerheid dat de koper zijn verplichtingen nakomt.

Onderzoeksplicht

De onroerende zaak moet bij de eigendomsoverdracht de eigenschappen bezitten die voor een normaal gebruik nodig zijn. De verkoper staat in voor de afwezigheid van gebreken die dit normale gebruik belemmeren, tenzij deze bij jou als koper bekend waren op het moment dat de koopovereenkomst tot stand kwam. Voor de afwezigheid van andere (verborgen) gebreken hoeft de verkoper in beginsel niet in te staan. Het risico hiervoor berust bij de koper. Als koper heb je de gelegenheid voorafgaand aan de koop het nodige (bouwkundige) onderzoek te (laten) doen.

Lijst van zaken

Bij de koopakte behoort een lijst waarop zaken staan die bij de koop zijn inbegrepen. Deze is in de brochure bijgevoegd, echter onder voorbehoud van tussentijdse wijzigingen.

Voorwaarden Vastgoedpro en meldingsplicht

Wij zijn lid van Vastgoedpro. Op onze werkwijze zijn de Algemene Consumentenvoorwaarden Makelaardij van toepassing. Je kunt deze documenten bij ons opvragen.

Als makelaar zijn wij wettelijk gehouden aan de meldingsplicht voor ongebruikelijke transacties.

Uitnodiging

Deze brochure is bedoeld om je een indruk te geven van het object. Hoewel wij bij het samenstellen van de brochure zorgvuldig te werk gaan, kunnen geen rechten worden ontleend aan onjuistheden etc. Deze informatie moet in combinatie met een bezichtiging van de woning worden beschouwd als een uitnodiging tot het doen van een aanbod of om in onderhandeling te treden.