

Straatweg 220 D

Rotterdam

b a l j o n



Makelen . Meerwaarde

WELKOM BIJ BALJON.

Welkom bij de makelaar van Rotterdams meest interessante huizen. Sinds 1972 geven wij leiding aan een kantoor dat verwachtingen overtreft en blijft voldoen aan een steeds dynamischere woonmarkt. Dit doen wij met hoogwaardige, persoonlijke service, kunde, integriteit en een absolute waardering voor vastgoed.

MAKELEN; EEN VOORRECHT

Wij zien het als een voorrecht om achter de gesloten deuren van de mooiste leefruimtes te mogen komen en mensen te helpen met het vormgeven van een doordacht en op maat gesneden aankoop-, of verkoopplan. Iedere opdrachtgever en ieder huis heeft een eigen verhaal.

INZETTEN OP EEN OPTIMALE VERKOOPWAARDE

Dankzij onze ervaring, bezetting en ons netwerk in Rotterdam zien wij niks over het hoofd. Of het nu gaat om een urban appartement of een vrijstaande villa aan de plassen, ieder verkoopplan is verschillend. Wij zien het als onze taak om iedere keer de juiste meerwaarde te belichten en je te voorzien van realistisch en goed afgewogen advies. Een optimale verkoopwaarde is hiervan het resultaat.

BEWEZEN TOONAANGEVEND

Volgens de NVM bekleedt Baljon sinds haar oprichting in 1972 een toppositie binnen de Rotterdamse vastgoedmarkt. Ons kantoor is toonaangevend in transactieprijs, omloopsnelheid en klanttevredenheid.

Straatweg 233

3054 AH Rotterdam

010-422 3000

info@baljonmakelaars.nl

www.baljonmakelaars.nl

Inhoudsopgave

- 01 Omschrijving
- 02 Kenmerken
- 03 Plattegrond
- 04 Meet certificaat
- 05 Kadastrale kaart
- 06 Locatie
- 07 Curated
- 08 Aanvullende informatie
- 09 Veelgestelde vragen

01. Omschrijving (1/2)

EXCLUSIEF IN ROTTERDAM: wonen aan het water - met ruimte, rust en een fenomenaal uitzicht dat nooit verveelt.

Schitterend appartement met uitzonderlijk panoramisch uitzicht over de Bergse Voorplas

Op een van de mooiste locaties van Hillegersberg bevindt zich dit uitzonderlijk fraaie en royale 3-kamerappartement, gelegen op de vierde verdieping van het kleinschalige en exclusieve appartementencomplex De Adriaan.

Het appartement is in samenwerking met een binnenhuisarchitect zorgvuldig geoptimaliseerd, waarbij indeling, zichtlijnen en ruimtelijk perspectief centraal hebben gestaan — steeds met het onbetaalbare uitzicht over de Bergse Voorplas als uitgangspunt. Het royale terras van circa 27 m² vormt een natuurlijke verlenging van de leefruimte en biedt een weids uitzicht over het water en de fraai aangelegde, gezamenlijke tuin met privé aanlegsteigers. Dankzij de grote raampartijen en de gunstige zonligging is de lichtinval optimaal en ervaart u hier een uitzonderlijk gevoel van ruimte en vrijheid.

Parkeren is mogelijk in de ondergelegen, afgesloten parkeergarage en op het afgesloten voorterrein. Daarnaast beschikt het appartement over een eigen berging in de onderbouw. Het complex is volledig geïsoleerd en het appartement heeft energielabel A.

Locatie

De ligging is ideaal: op loopafstand van het gezellige centrum van Hillegersberg met een breed aanbod aan winkels, speciaalzaken, voorzieningen en sfeervolle terrassen. Tramlijn 4 stopt voor de deur en brengt u binnen circa 15 minuten naar het centrum van Rotterdam, terwijl de Bergse Dorpsstraat zich op slechts twee haltes bevindt.

Ook met de auto is de bereikbaarheid uitstekend; Rotterdam The Hague Airport ligt op circa 10 minuten rijden. In de directe omgeving bevinden zich diverse sport- en recreatievoorzieningen, waaronder tennis-hockey-en voetbalverenigingen, golfbanen en wandelgebieden. Hillegersberg staat bekend als een rustige, groene en residentiële woonomgeving met een prettige, gemoedelijke bijna dorpse sfeer.

>>> Gaat verder op de volgende pagina.

01. Omschrijving (2/2)

Indeling

Begane grond

Representatieve, afgesloten centrale entree met videofooninstallatie, lift en toegang tot het trappenhuis.

Vierde verdieping

De ruime entree beschikt over een ingebouwde garderobekast en biedt toegang tot het separate toilet met wandcloset en fonteintje.

Vanuit de hal is tevens de keuken bereikbaar. De keuken is uitgevoerd in een tijdloze witte kleurstelling met natuurstenen werkblad, beschikt over ruime kastruimte en is voorzien van diverse inbouwapparatuur, waaronder een keramische kookplaat, afzuigkap, vaatwasser, koel-/vriescombinatie, magnetron en oven.

Aansluitend bevindt zich de eethoek met een prachtig uitzicht over de Bergse Voorplas.

De riante en lichte woonkamer is voorzien van een brede schuifpui die toegang geeft tot het royale terras, waardoor binnen en buiten naadloos in elkaar overlopen. De doordachte indeling, gerealiseerd met hulp van een binnenhuisarchitect, zorgt ervoor dat de leefruimtes optimaal profiteren van licht, uitzicht en ruimtelijk perspectief.

De zeer ruime hoofdslaapkamer is gelegen aan de voorzijde van het appartement en beschikt over een vaste inbouwkastenwand met spotjes en airconditioning. Via een schuifdeur is de en-suite badkamer bereikbaar, welke is uitgerust met een ligbad, dubbele wastafel met meubel, douchecabine en toilet. Daarnaast is er een aparte wasruimte met uitgebreide bergmogelijkheden.

De tweede slaapkamer, eveneens aan de voorzijde gelegen, beschikt over een vaste kastenwand en biedt toegang tot een klein balkon.

Terras

Het brede en diepe terras van circa 27 m² vormt zonder twijfel een van de absolute hoogtepunten van dit appartement. Hier geniet u in alle rust van een panoramisch uitzicht over de Bergse Voorplas en de achtergelegen, prachtig aangelegde privé-tuin. Een unieke buitenruimte waar comfort, privacy en uitzicht op zeldzame wijze samenkomen: een plek die in de loop der jaren alleen maar aan waarde wint.

Parkeren & buitenruimte

Privé parkeerplaats in de ondergelegen, afgesloten parkeergarage (inbegrepen in de vraagprijs)

Eigen berging in de garage.

Extra parkeergelegenheid op afgesloten voorterrein met elektrisch toegangshek, voorzien van oplaadstation voor elektrische voertuigen.

Fraai aangelegde gemeenschappelijke tuin direct aan het water, welke uitstekend door VvE wordt onderhouden.

Aanlegsteigers met mogelijkheid tot ligplaats voor een boot (via inschrijving en vergoeding bij de Vereniging van Eigenaren)

02. Kenmerken

Vraagprijs	€ 1.625.000 k.k.
Soort:	portiekflat
Type:	appartement
Kamers:	3
Slaapkamers:	2
Inhoud:	431 m ³
Woonoppervlakte:	138 m ²
Soort bouw:	Bestaande bouw
Bouwjaar:	1991
Ligging:	aan water, vrij uitzicht
Garage	parkeerkelder, parkeerplaats
Isolatie:	volledig geïsoleerd
Verwarming:	c.v.-ketel
Energie label:	A

Bijzonderheden

- Eigen grond
- Volledig geïsoleerd
- Riant terras van ca. 27 m² met fenomenaal uitzicht over de Bergse Voorplas
- Kleinschalig en exclusief appartementencomplex
- Lift aanwezig
- Alarminstallatie
- Elektrische zonwering
- Verwarming en warm water middels cv-installatie
- Airconditioning
- Actieve en gezonde Vereniging van Eigenaren
- Maandelijkse VvE-bijdrage € 540,69

Wij zijn de makelaar van verkoper. Wij adviseren je jouw eigen makelaar mee te nemen voor de belangenbehartiging bij de aankoop van je toekomstig huis! Aan deze aanbieding kunnen geen rechten worden ontleend.

































03. Plattegrond

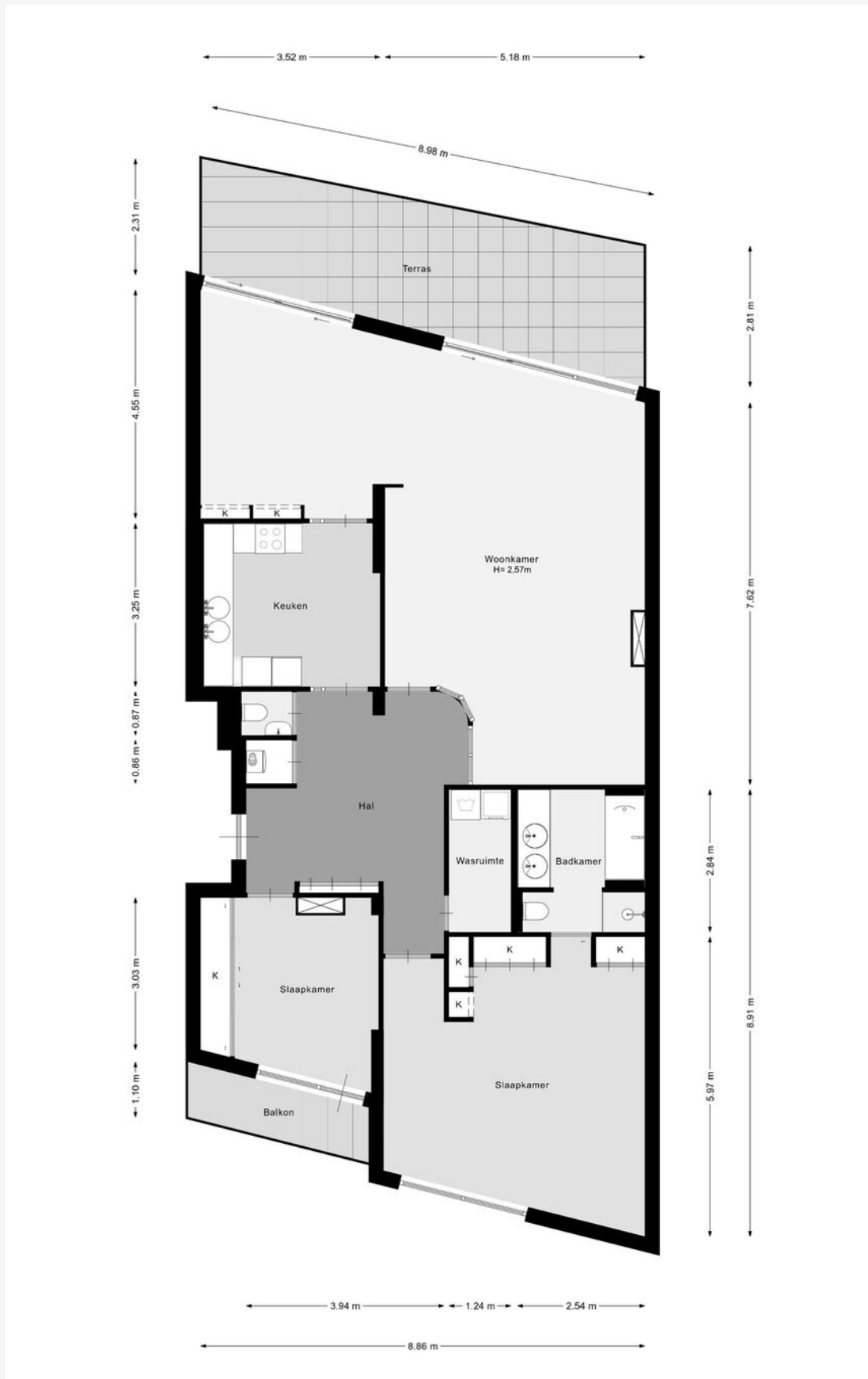

03. Plattegrond

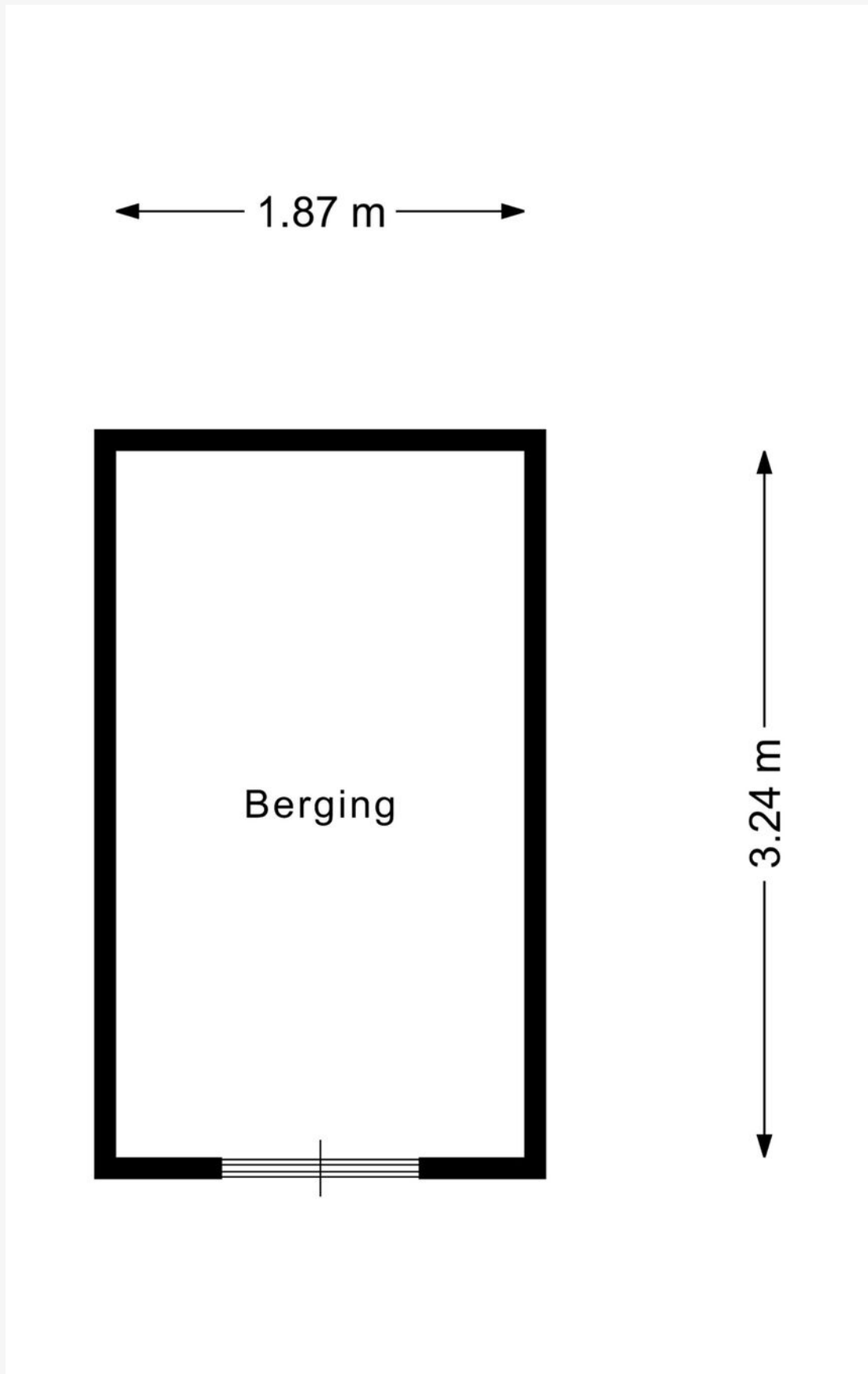

03. Plattegrond

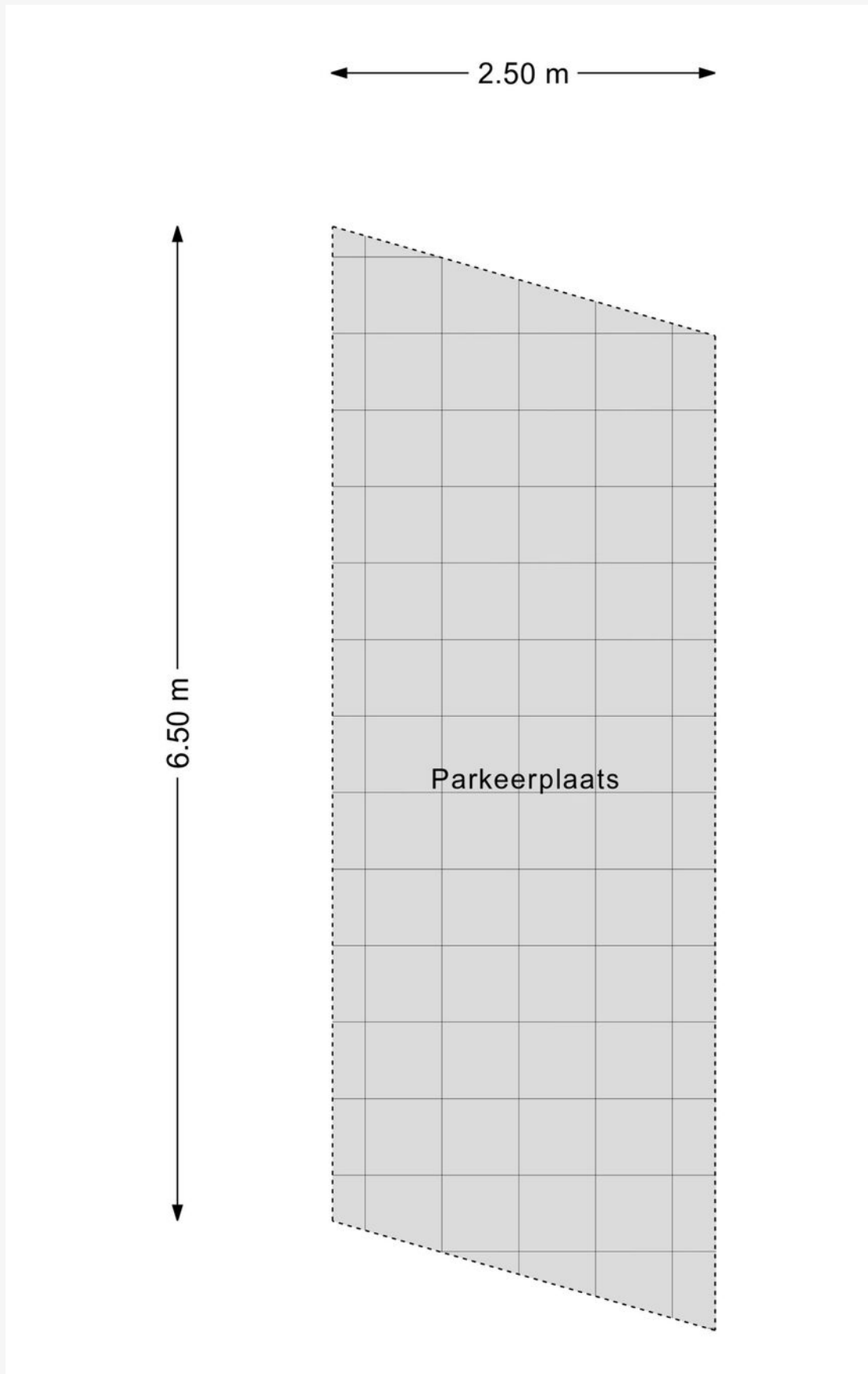

04. Meetcertificaat

GEBRUIKSOPPERVLAKTE & INHOUD

TOTAAL WONING

TOTAAL GEBRUIKSOPPERVLAKTE WONEN	138,15 M ²
TOTAAL OVERIGE INPANDIGE RUIMTE	0,00 M ²
TOTAAL GEBOUWGEBONDEN BUITENRUIMTE	26,50 M ²
TOTAAL EXTERNE BERGRUIMTE	22,26 M ²
TOTAAL INHOUD	430,68 M ³

4E VERDIEPING

TOTALE OPPERVLAKTE BOUWLAAG*	138,15 M ²
CORRECTIE NISSEN, TRAPGATEN, VIDES, ECT **	0,00 M ²
OVERIGE INPANDIGE RUIMTE	0,00 M ²
GEBRUIKSOPPERVLAKTE WONEN	138,15 M ²
OVERIGE INPANDIGE RUIMTE	0,00 M ²
GEBOUWGEBONDEN BUITENRUIMTE	26,50 M ²

EXTERN

BERGING	6,06 M ²
EXTERNE BERGRUIMTE	0,00 M ²
PARKEERPLAATS	16,20 M ²

De Meetinstructie Gebruiksoppervlakte woningen beschrijft hoe het meten van een woning moet plaatsvinden. De beschrijving in de meetinstructie is daarmee belangrijk voor het toepassen en lezen van deze meetstaat. De meetinstructie beschrijft ook hoe de meetinstructie zich verhoudt tot de NEN2580.

* Gemeten wordt binnen de buitenste- of woningscheidende wanden en uitsluitend de oppervlakte waar de hoogte hoger dan of gelijk aan 1,5 meter is, zoals beschreven in de meetinstructie

05. Kadastrale kaart

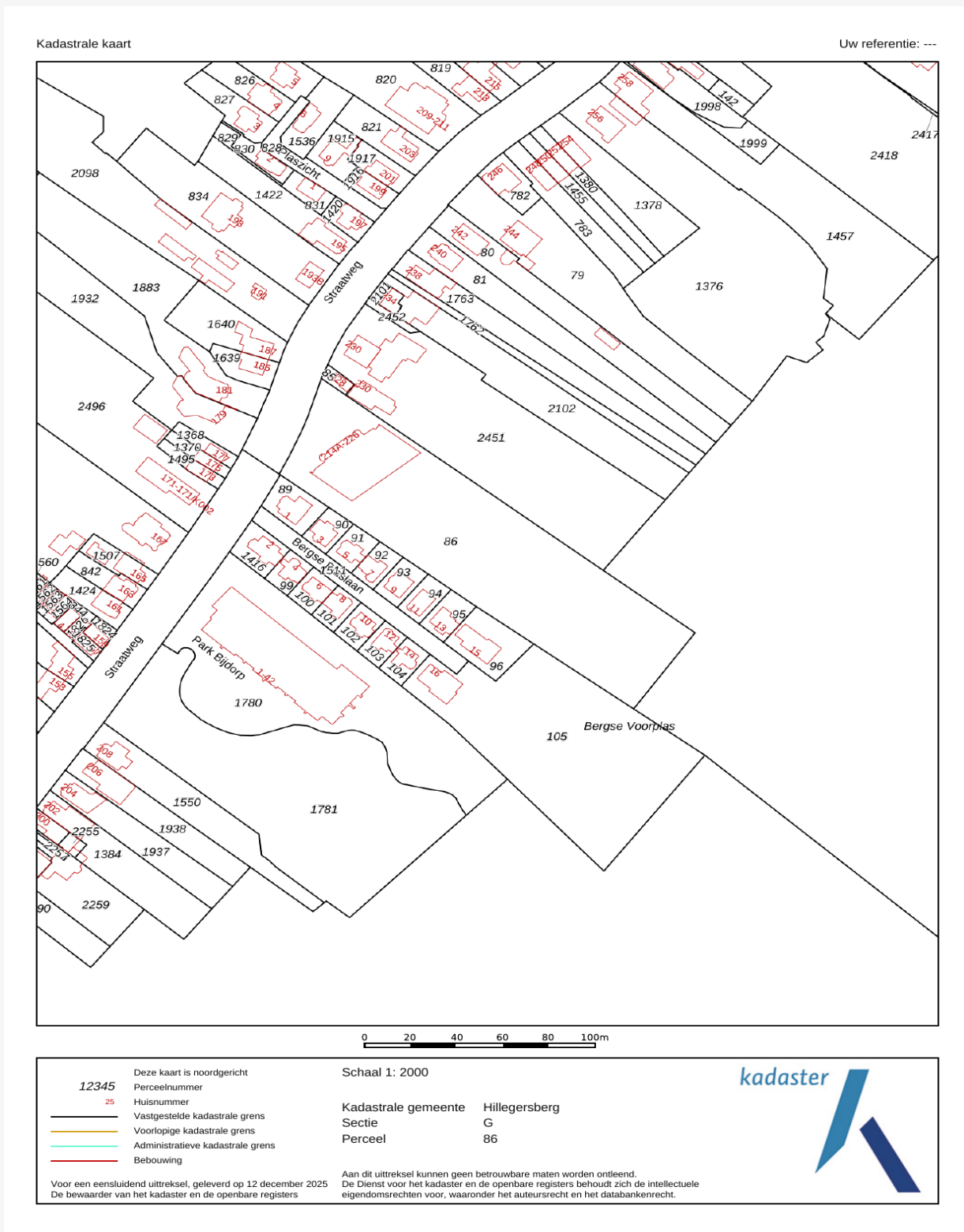

06. Locatie

Woningen in de wijk Hillegersberg bij Baljon

In het hoge noorden van Rotterdam ligt een uitgestrekte oase. Op de kaart gezien oogt Hillegersberg, met zijn vele parken, bossen, plantsoenen en oevers als een hangende tuin die de rest van de stad beschutting geeft. Hillegersberg, de thuisbasis van Baljon, wordt ten westen begrensd door de landelijke Ringdijk, en ten oosten door het eindeloze natuurschoon van de Rotte. Dit is het ultieme rustpunt van Rotterdam, afgeschermd als een enclave.

Zodra je onder de spoorbrug bij Station Noord de Straatweg op rijdt, betreed je een lang lint met de meest schitterende monumentale panden aan weerszijden, die je als een brug naar een schiereiland tussen de Bergse Plassen door naar steeds groener gebied leidt. Aan het einde van deze imposante strook bereik je het oude dorp Hillegersberg, met de Hillegondakerk gelegen op een terp en daarachter smalle straatjes en steegjes, de gezelligheid van de Bergse Dorpstraat en het prachtige uitzicht vanaf de Weissenbruchlaan op de Bergse Voorplas.

Hier bruist het. Hillegersbergers staan bekend om hun joie de vivre en dat is te zien. De cafés, bars en restaurants zitten hier vrijwel dagelijks vol en de ambachtelijke slaggers en kaasboeren, de speciaalzaken en de kledingwinkels varen er wel bij. 's Zomers liggen de voor- en achterplas vol met sloepen en zeilbootjes, 's winters wordt door gecoiffeerd en gesoigneerd volk vrolijk geflaneerd. De panden langs het uitgestrekte water van beide plassen zijn stuk voor stuk monumentale parels met achtertuinen tot aan de oever.

Hier aan het water in het oude dorp vinden je ogen altijd wel iets om langdurig op te fixeren, terwijl je mond ongemerkt openvalt.

Achter dit bruisende centrum openbaart zich de idyllische woonwijk. Brede lanen en smallere straten wisselen elkaar af. Bomen, rijen bomen waar je ook kijkt. Stadsvilla's en rijtjeshuizen, appartementen en landhuizen hebben allemaal een mooie plek gevonden te midden van het groen. En voor wie dit zelfs nog niet idyllisch genoeg is, wandelt naar het weidse Bergse Bos of fietst langs een van de Rottekades de meanderende rivier langs, zich vergapend aan de natuur en de mazzelaars die daar een huis hebben weten te bemachtigen. Hillegersberg is een regelrechte oase, met één verschil: de verleidelijke luchtspiegelingen die je hier om je heen ziet – die verdwijnen nooit.

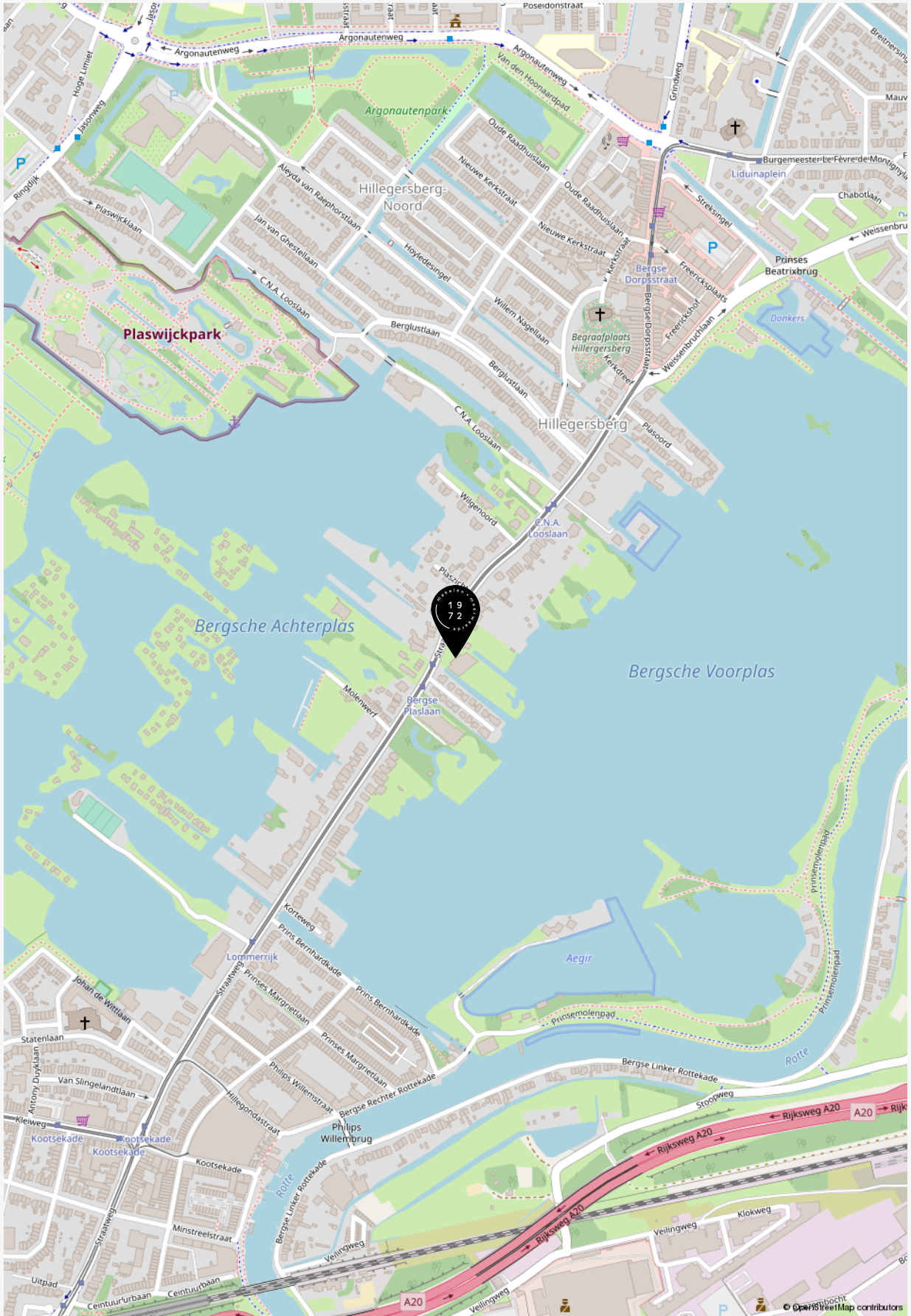

**“Welkom bij de makelaar
van Rotterdams meest interessante huizen.
Sinds 1972 geven wij leiding aan een
kantoor dat verwachtingen overtreft
en blijft voldoen aan een steeds
dynamischere woonmarkt. Dit doen wij
met hoogwaardige, persoonlijke service,
kunde, integriteit en een absolute
waardering voor vastgoed”.**

Baljon Makelaars

07. Curated



Curated is een samenstelling van het leukste, mooiste, lekkerste en meest ontspannende wat de verschillende wijken in Rotterdam te bieden hebben. Met zorg geselecteerd door Baljon.

Wij zien het als onze taak om je niet alleen te helpen aan het huis van je dromen, maar ook om je wegwijs te maken in de (nieuwe) woonwijk.

Bekijk een actueel overzicht van fijne plekjes in de wijk van deze woning via onderstaande QR code.



08. Aanvullende informatie

EEN BEZICHTIGING DRAAIT OM AANDACHT

Ben je geïnteresseerd in een woning? Dan kun je bij ons een afspraak maken voor een bezichtiging. Kwaliteit en aandacht vinden wij belangrijk. Daarom werken wij niet met open huizen. Mocht er veel interesse zijn in een woning, dan zullen wij hoogstens korte afspraken achter elkaar inplannen. Wees gerust. Op zulke momenten zijn er altijd meerdere makelaars aanwezig. Hierdoor waarborgen wij dat er aandacht is voor jou. En jouw vragen.

EEN BOD UITBRENGEN

De knoop is door. Je wilt bieden. Het uitbrengen van een bod doe je gemakkelijk via Move.nl of bij de makelaar met wie je de woning hebt bekeken. Bij het uitbrengen van jouw bod dien je het volgende te vermelden:

- De geboden prijs (in euro's)
- Onder welke voorwaarden wil je het bod uitbrengen. Denk hierbij aan financiering of bouwtechnische keuring
- Uw voorkeur voor de opleverdatum

Na ontvangst van jouw bod zal de makelaar dit bespreken met de verkoper. Je bent op dat moment nog niet in onderhandeling. Als de makelaar namens de verkopers een tegenvoorstel doet is dit wel het geval. Wanneer beide partijen overeenkomst

hebben bereikt over de prijs, de voorwaarden, de opleveringsdatum en eventuele andere bijkomende zaken zoals overname van roerende zaken zal er een koopovereenkomst worden opgemaakt.

VOORBEHOUD VAN FINANCIERING

Bij een voorbehoud van financiering geef je aan de woning te kopen mits er een financiering bij een hypotheekverstrekker instelling verkregen wordt. Dit voorbehoud wordt standaard voor maximaal 6 weken opgenomen. U mag maximaal 100% van de koopsom lenen. Bij het accepteren van dit voorbehoud werken wij mee aan de taxatie van de woning door een onafhankelijk taxateur. Jij (of jouw bank) kiest deze zelf. Je kunt ook een voorbehoud maken voor een kleiner deel van de koopsom. Indien het voorbehoud niet gemaakt wordt kan er wel een taxatie uitgevoerd worden in jouw opdracht, maar zal dit te allen tijde pas plaats vinden na ondertekening van de koopovereenkomst en het verlopen van de bedenktijd.

VOORBEHOUD VAN EEN

BOUWTECHNISCHE KEURING

Bij het maken (en het accepteren door de verkoper) van het voorbehoud van de bouwtechnische keuring werken we hier uiteraard aan mee. In principe begeleiden wij het bezoek van de bouwkundige en je mag hierbij aanwezig zijn. Je bent vrij in de keuze van de bouwkundige. Er wordt wel een termijn afgesproken tot wanneer je gebruik kunt maken van dit voorbehoud. Ook kunnen inhoudelijke afspraken gemaakt worden ten aanzien van de toestand van de woning. Indien je geen bouwtechnische keuring laat uitvoeren vermelden wij dit expliciet in de koopakte. Het niet stellen van het voorbehoud kan namelijk een essentieel onderdeel zijn geweest van de acceptatie van jouw bod door de verkoper.

SCHRIFTELIJKHEIDSVEREIESTE

Zolang de koopovereenkomst niet is ondertekend door de verkoper en de koper, kan verkoper ingaan op een beter voorstel na de gunning. De Hoge Raad, het hoogste rechtscollege in Nederland, heeft bepaald dat als er een woning wordt verkocht door een particuliere verkoper aan een particuliere koper, er pas sprake is van een rechtsgeldige koopovereenkomst als beide partijen de koopovereenkomst hebben ondertekend. Het is daarom voor de koper van belang dat hij zo snel mogelijk de koopovereenkomst ondertekent.

KOOPOVEREENKOMST

Heb je een overeenstemming bereikt? Dan stellen wij de koopovereenkomst op. Daarin wordt standaard een waarborgsom of bankgarantie van tenminste 10% van de koopsom opgenomen.

Deze wordt voldaan aan de notaris.

Voorbehouden kunnen alleen worden opgenomen (bijvoorbeeld voor het verkrijgen van financiering) indien deze uitdrukkelijk in de bieding zijn vermeld. Wanneer de koopovereenkomst door beide partijen is getekend is de overeenkomst formeel tot stand gekomen. De champagne kan open!

OUDERDOMSCLAUSULE

Wanneer een woning ouder is dan 50 jaar heeft deze woning logischerwijs niet alle (technische) kenmerken van een nieuwbouwwoning.

Door oudere bouwmaterialen en andere eisen in de bouwperiode kan het zijn dat een woning bijvoorbeeld minder goed geïsoleerd is dan een moderne woning. De ouderdomsclausule is bedoeld om de koper van een oudere woning erop te wijzen dat hij aan een oudere woning niet dezelfde eisen mag stellen als aan een nieuwe woning. Bij woningen ouder dan 50 jaar wordt deze clausule standaard opgenomen in de koopovereenkomst.

NIET BEWONERS-CLAUSULE

Het kan voorkomen dat de verkoper de woning niet (recent) bewoond heeft. Denk aan een erfgenaam of een belegger. In dit geval is het mogelijk dat de verkoper niet alles over de woning weet. Met name zaken die pas aan het licht komen bij het bewonen kunnen van tevoren niet kenbaar gemaakt worden door de verkoper. Jij als koper accepteert dat en dit wordt vastgelegd met deze clausule, welke in deze situatie standaard door ons wordt opgenomen in de koopovereenkomst.

INFORMATIEPLICHT

/ ONDERZOEKSP LICHT

De verkoper van de woning heeft een zogenaamde informatieplicht (mededelingsplicht). Dit houdt in dat hij/zij verplicht is om eventuele gebreken waarvan hij/zij op de hoogte is te melden. De koper heeft een onderzoeksplicht. Dit houdt in dat hij/zij zowel de bouwtechnische als de juridische staat van de woning moet onderzoeken. Wij adviseren je dergelijk onderzoek te (laten) verrichten voordat u een bod uitbrengt.

FUNDERINGSONDERZOEK

Zoek je actuele informatie over funderingen? Dan kun je terecht op de website van het funderingsloket van de gemeente. Op de site wordt inzichtelijk waar aandacht voor eventuele problematiek met houten funderingspalen nodig is. Indien er funderingsonderzoek is verricht bij een woning dan wordt dit aangegeven en kun je het funderingsrapport downloaden. Indien de woning niet voorkomt op de kaart is er geen informatie over de staat van de fundering beschikbaar. In dat geval kun je een afweging maken om zelf een funderingsonderzoek uit te laten voeren. Wij adviseren je graag over het kiezen van een specialist.

BEDENKTIJD

(WET KOOP ONROERENDE ZAKEN)

Als je een woning koopt, krijg je drie dagen bedenktijd. Gedurende deze periode kun je de overeenkomst alsnog ongedaan maken. Hiervoor moet je wel schriftelijk een ontbindingsverklaring indienen. De bedenktijd gaat in zodra de koper de door beide partijen getekende koopakte of een kopie daarvan overhandigd krijgt.

NOTARIS

Als koper heb je de mogelijkheid zelf de notaris te kiezen, tenzij door de makelaar anders aangegeven. De notaris maakt aan de hand van de gegevens in de koopakte een akte van levering op. Indien de koper een notaris kiest die gevestigd is buiten een straal van 20 kilometer van de woning, zullen eventuele kosten welke verband houden met een volmacht verstrekking door verkoper, voor rekening komen van de koper.

VERKOOPDOCUMENTATIE

Alle vermelde gegevens zijn naar beste kennis en wetenschap door ons weergegeven. Mocht nadien blijken dat er afwijkingen zijn (bijvoorbeeld in plattegronden, oppervlaktes en inhoud) dan kun je je hier niet op beroepen. Alles is met grootst mogelijke zorg samengesteld, echter kan er aan de juistheid van de inhoud van deze verkoopdocumentatie geen aansprakelijkheid worden aanvaard, noch kan aan de vermelde informatie enig recht worden ontleend.

AANKOOPBEGELEIDING

Een huis is geen alledaagse aankoop. Deskundige, persoonlijke begeleiding is daarom belangrijk. Onze makelaars denken voor jou na over zaken als marktwaarde, juridische en bouwkundige aspecten. We zijn kritisch als het kan en hard als het moet. We zekeren jouw belang, zodat jij straks zorgeloos kunt genieten van je nieuwe huis.

We kunnen je op verschillende manieren van diens zijn:

- We zoeken een woning die perfect aansluit bij uw wensen en adviseren en ondersteunen u tijdens het hele proces. Hierbij nemen wij u alle zorgen uit handen.
- U gaat zelf op zoek naar een woning en wij gaan met u mee naar de tweede bezichtiging en begeleiden u in het proces van onderhandelen tot notaris.

Heb je andere verzoeken of wensen? Uiteraard kan je dat altijd met ons overleggen. We helpen je graag.

VERKOOPBEGELEIDING

Ook dromen hebben begeleiding nodig. Je hebt een woning op het oog en je bent benieuwd wat je eigen woning waard is? We komen graag bij je langs voor een vrijblijvend kennismakingsgesprek. Tijdens dat gesprek bekijken wij de woning en inventariseren wij jouw wensen. Op basis daarvan ontvang je een verkoopvoorstel van ons.

TAXATIES

Marktkennis is een kunst en taxeren lang niet altijd een exacte wetenschap. Bij ons kun je terecht voor reguliere maar ook voor gevalideerde taxaties. We hebben niet alleen een getraind oog. We hebben alles al een keer gezien. Natuurlijk kun je rekenen op een snelle afhandeling. Maar bovenal op een correcte en realistische waardering van jouw woning.

PREFERRED SUPPLIERS

De juiste notaris, taxateur of bouwkundige kiezen. Het kan knap lastig zijn. Daarom hebben wij een lijst opgesteld met partijen in verschillende vakgebieden waar wij goede ervaringen mee hebben. Onze zogenaamde 'preferred suppliers.' Deze lijst vind je onderaan onze website: www.baljonmakelaars.nl

09. Veelgestelde vragen

1. Mag een verkoopmakelaar doorgaan met bezichtigingen als er al over een bod onderhandeld wordt?

Ja, dat mag. Een onderhandeling hoeft namelijk nog niet tot een verkoop te leiden. Bovendien kan het zijn dat de verkoper graag wil weten of er meer belangstelling is. Overigens mag ook met meerdere geïnteresseerde kopers tegelijkertijd onderhandeld worden. Dit moet echter wel duidelijk aan alle partijen gecommuniceerd worden door de makelaar.

2. Als ik de vraagprijs bied, moet de verkoper de woning dan aan mij verkopen?

Nee, de verkoper is niet verplicht de woning dan aan jou te verkopen. De Hoge Raad heeft bepaald dat de vraagprijs moet worden gezien als een uitnodiging tot het doen van een bod. Ook als je de vraagprijs biedt, kan de verkoper dus nog beslissen of hij uw bod aanvaardt of niet, of dat hij zijn makelaar een tegenbod laat doen. De verkoop geschiedt altijd onder voorbehoud van gunning.

3. Kan de verkoper de vraagprijs van een woning tijdens de onderhandeling aanpassen?

Ja, de verkoper kan besluiten de vraagprijs te verhogen of te verlagen. Daarnaast heb je als potentiële koper ook recht tijdens de onderhandelingen je bod te verlagen.

Zodra de verkopende partij een tegenbod doet, vervalt namelijk jouw eerdere bod.

4. Moet een makelaar als eerste met mij in onderhandeling gaan als ik de eerste ben die belt voor een bezichtiging of als ik als eerste een bod uitbreng?

Nee, dit hoeft niet. De verkopende makelaar bepaalt samen met de verkoper met wie hij in onderhandeling gaat. Heb je serieus belangstelling, vraag de makelaar dan wat jouw positie is. Dat kan teleurstelling voorkomen.

5. Valt de makelaarscourtage onder de 'kosten koper'?

- a) Overdrachtsbelasting
- b) Notariskosten, onder andere voor het opmaken van de leveringsakte en het inschrijven ervan in het Kadaster. Naast bovengenoemde kosten kunnen er notariskosten zijn voor het opmaken en inschrijven van de hypotheekakte.

Indien de koper een aankoopmakelaar heeft ingeschakeld, dan komt de courtage voor deze aankoopmakelaar voor rekening van de koper. Deze worden over het algemeen verrekend via de eindafrekening die de notaris opmaakt. De kosten van de verkopende makelaar zijn voor rekening van de verkoper.

Adres Straatweg 233
 3054 AH Rotterdam

Email info@baljonmakelaars.nl
Website baljonmakelaars.nl
Telefoon 010 422 30 00

Deze brochure is met grote zorg samengesteld. Voor de inhoud ervan kunnen wij echter geen enkele aansprakelijkheid aanvaarden, noch kan aan de inhoud enig recht worden ontleend. De maatvoering in deze brochure is een globale schatting.