



€ 469.500 k.k.



111 m²



132 m²



3



A

Mediterraan 19, 1566 SW Assendelft

www.mediterraan19.nl



075-6140614



info@peterpals.nl



www.peterpals.nl



Welkom bij Peter Pals Makelaardij!

Met veel aandacht en nauwkeurigheid hebben wij deze brochure voor u gemaakt. U vindt er behalve de foto's van de woning ook veel informatie in.

Bent u na het lezen en bekijken van deze brochure nieuwsgierig geworden naar deze woning?

Maak dan snel een afspraak voor een bezichtiging!

Dan zullen onze enthousiaste makelaars u alles laten zien en uw eventuele vragen beantwoorden.

Onze gemiddelde beoordeling op Funda:

Verkoop **9,8**

Lokale marktkennis **9,8**
Service en begeleiding **9,8**

Deskundigheid **9,8**
Prijs / kwaliteit **9,8**



Like en volg ons op Facebook en Instagram.
Zo blijft u op de hoogte van ons nieuwe aanbod en nieuws!

  /peterpalsmakelaardijog



Bouwjaar	2001
Woonoppervlakte	111 m²
Perceeloppervlakte	132 m²
Inhoud	385 m³

Aantal kamers:	4 (3 slaapkamers)
Aantal slaapkamers:	3
Aantal badkamers	1 badkamer en 1 apart toilet
Energie label	A

Omschrijving

Wonen met licht, ruimte en comfort in het geliefde Saendelft! Een verrassend ruime en gemoderniseerde woning die nét even anders is dan de rest. Dankzij de unieke bouw in de breedte ervaart u hier een gevoel van ruimte en geniet u van grote raampartijen die zorgen voor een prachtige lichtinval gedurende de hele dag. De zonnige woonkamer vormt het hart van het huis en staat via schuifdeuren in directe verbinding met de royale en sfeervolle tuin met houten berging en overkapping wat een heerlijke plek is om te ontspannen of gezellig te tafelen met familie en vrienden. Bij binnenkomst treft u een verzorgde parterre met een modern afgewerkt toilet. De lichte woonkamer sluit naadloos aan op de landelijke keuken, die van alle gemakken is voorzien en een warme, uitnodigende sfeer uitstraalt. Op de verdieping beschikt de woning over drie slaapkamers. De moderne badkamer is strak afgewerkt en biedt alles wat u nodig heeft voor een frisse start van de dag.

Kortom: een instapklare woning met karakter, veel licht en volop leefruimte, gelegen in de populaire wijk Saendelft met alle voorzieningen binnen handbereik.

Bekijk de woning op de eigen website: mediterraan19.nl

De woning aan de Mediterraan 19 in Assendelft is gunstig gelegen in een rustige en kindvriendelijke woonwijk. De omgeving kenmerkt zich door een prettige combinatie van groen, ruimte en een goede bereikbaarheid. In de directe nabijheid bevinden zich diverse voorzieningen zoals supermarkten, basisscholen, sportfaciliteiten en speelgelegenheden, wat de locatie bijzonder geschikt maakt voor gezinnen. Daarnaast is de woning goed bereikbaar met zowel de auto als het openbaar vervoer. Uitvalswegen richting grotere steden zoals Zaandam, Haarlem en Amsterdam zijn eenvoudig te bereiken, waardoor de ligging ook aantrekkelijk is voor forenzen. Tegelijkertijd biedt de wijk zelf een rustige woonomgeving met diverse mooie wandelpaden rondom de wijk. De aanwezigheid van groenvoorzieningen en wandel- en fietspaden in de buurt zorgt voor voldoende mogelijkheden om te ontspannen in de buitenlucht. Kortom, de ligging van deze woning combineert comfortabel wonen met praktische bereikbaarheid en een aangename leefomgeving.

Voor uw dagelijkse boodschappen kunt u terecht in het winkelcentrum Assendelft Kaaikhof, op ca. 5 minuten fietsafstand bereikbaar, met o.a. supermarkten, sportscholen, boekwinkel, sushi restaurant, bakker, bloemenwinkel en drogisten. Er zijn ook verschillende huisarts- en tandartsenpraktijken in de buurt. Ook voor forenzen is de locatie zeer gunstig: het NS-station Krommenie-Assendelft bereikt u in ca. 7 minuten fietsen vanaf hier heeft u een uitstekende verbinding naar Amsterdam CS en Schiphol. Met de auto rijdt u binnen enkele minuten de A9 op richting Amsterdam, Alkmaar of Schiphol.

Bij binnenkomst in de woning treft u een ruime hal, die toegang biedt tot een luxe en modern afgewerkt toilet (2020) met fonteintje. Tevens bevindt zich hier een praktische bergkast met aansluiting voor de wasmachine. De royale woonkeuken is modern uitgevoerd en beschikt over diverse inbouwapparatuur. Dankzij de praktische indeling en de ruime opzet is dit een fijne plek om te koken en te verblijven. Via de vaste trap in de woonkamer bereikt u de 1e verdieping. Hier komt u uit op een ruime overloop met toegang tot drie slaapkamers en een aparte kantoormuimte (deze kan ook gebruikt worden als vierde slaapkamer). Tot slot heeft deze woning nog een fraai aangelegde zeer brede achtertuin met mooie overkapping en berging.

Omschrijving

Bent u op zoek naar een woning waar u zich direct thuis voelt? Dan is dit uw kans!

Indeling:

Parterre: entree, hal, meterkast met wasmachine aansluiting, toilet met fonteintje, trapopgang, toegang tot de keuken, ruime woonkamer met meerdere schuifpuien naar de achtertuin;

1e verdieping: ruime overloop met inbouwkasten, 3 slaapkamers waarvan 1 v.v. airco, moderne badkamer v.v. modern badkamermeubel en toilet.

Bijzonderheden:

- bouwjaar 2001;
- volledige isolatie: HR beglazing, gevels zijn tijdens de bouw geïsoleerd, vloerisolatie en v.v. dakisolatie;
- het buitenschilderwerk is in ca. 2025 uitgevoerd;
- stadsverwarming en airconditioning ; Aquaheat 2025 installatie
- laadpaal aanwezig, eventueel ter overname;
- badkamer en toilet zijn vernieuwd in 2020;
- de keuken is vernieuwd in 2011 (de vaatwasser is geplaatst in 2019);
- v.v. glasvezel internet;
- v.v. nieuwe elektrische rolluiken, deze zijn geplaatst in april 2026;
- de achtertuin is v.v. grote houten berging.

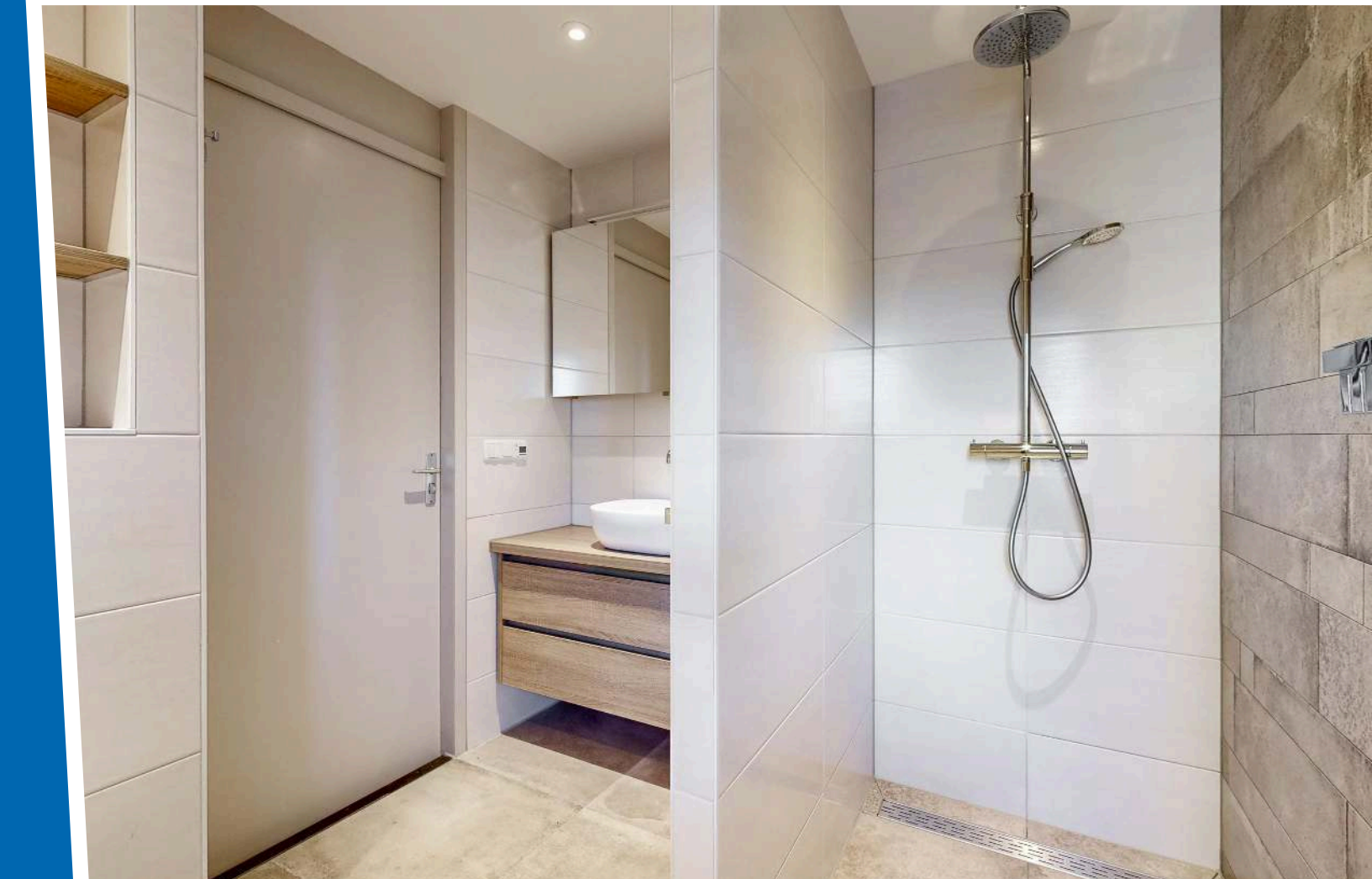





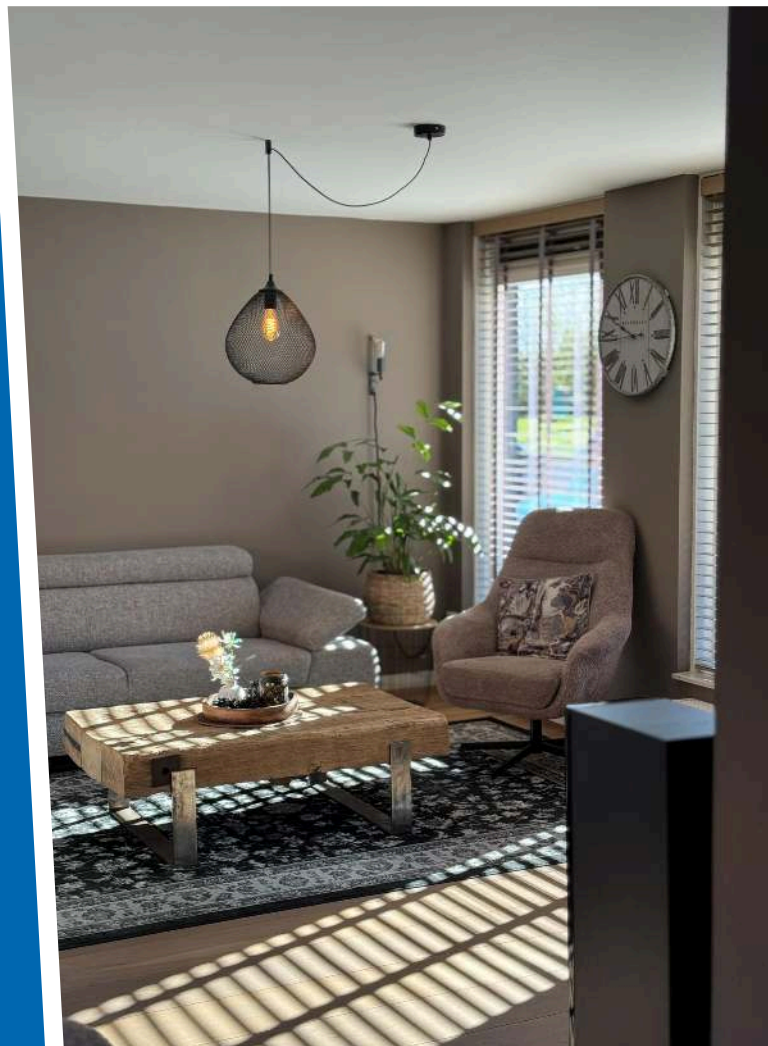
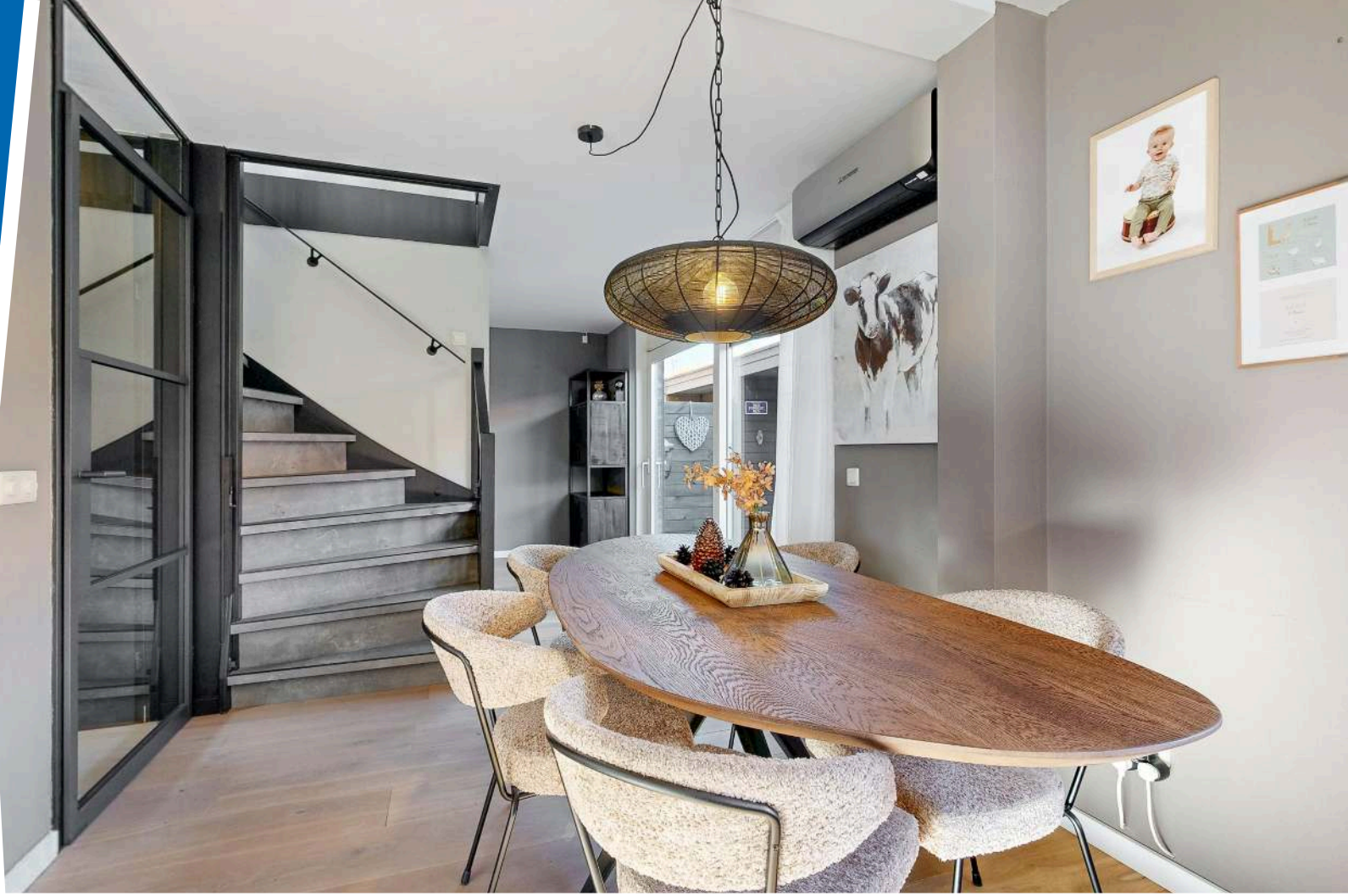





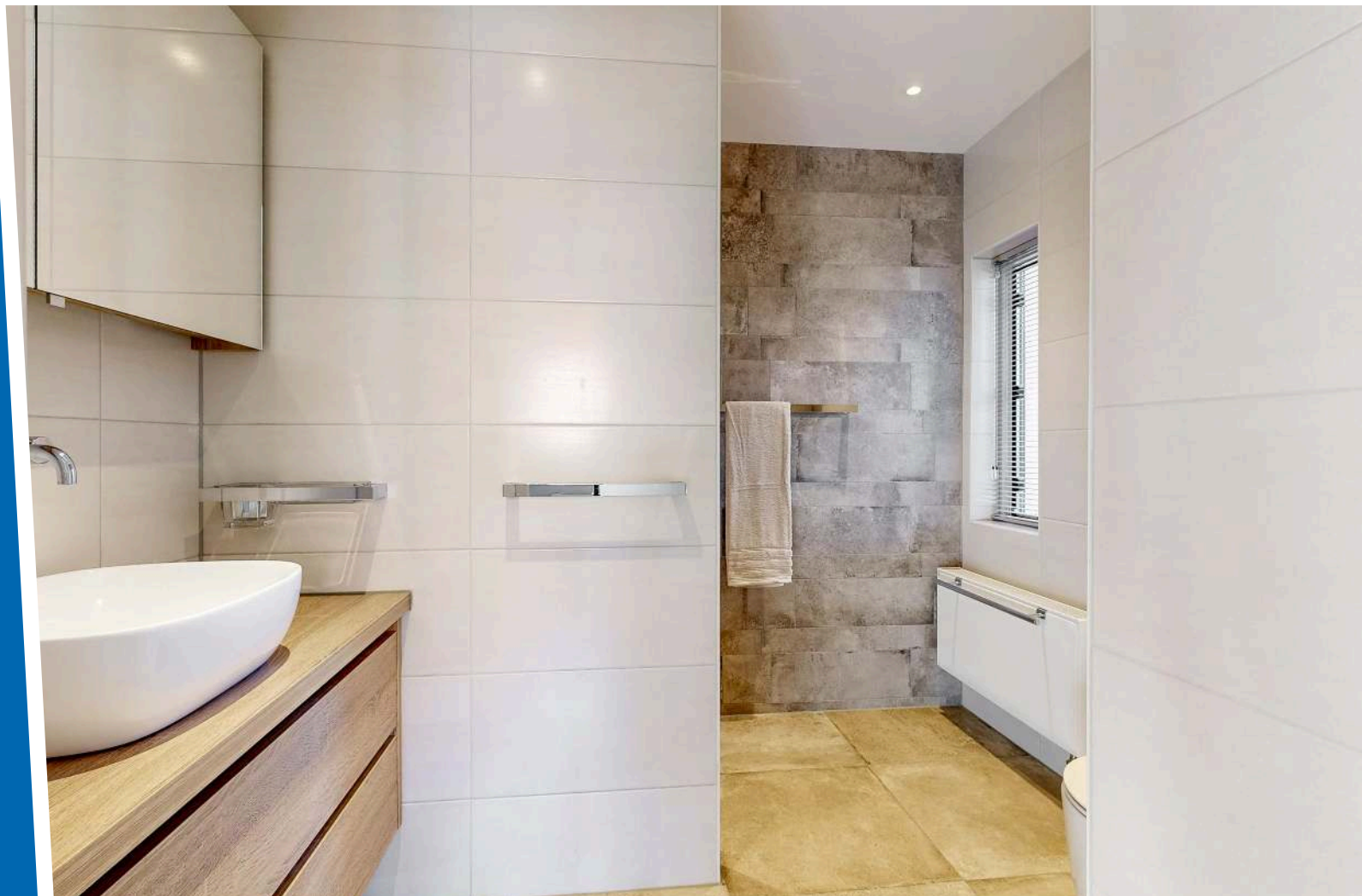



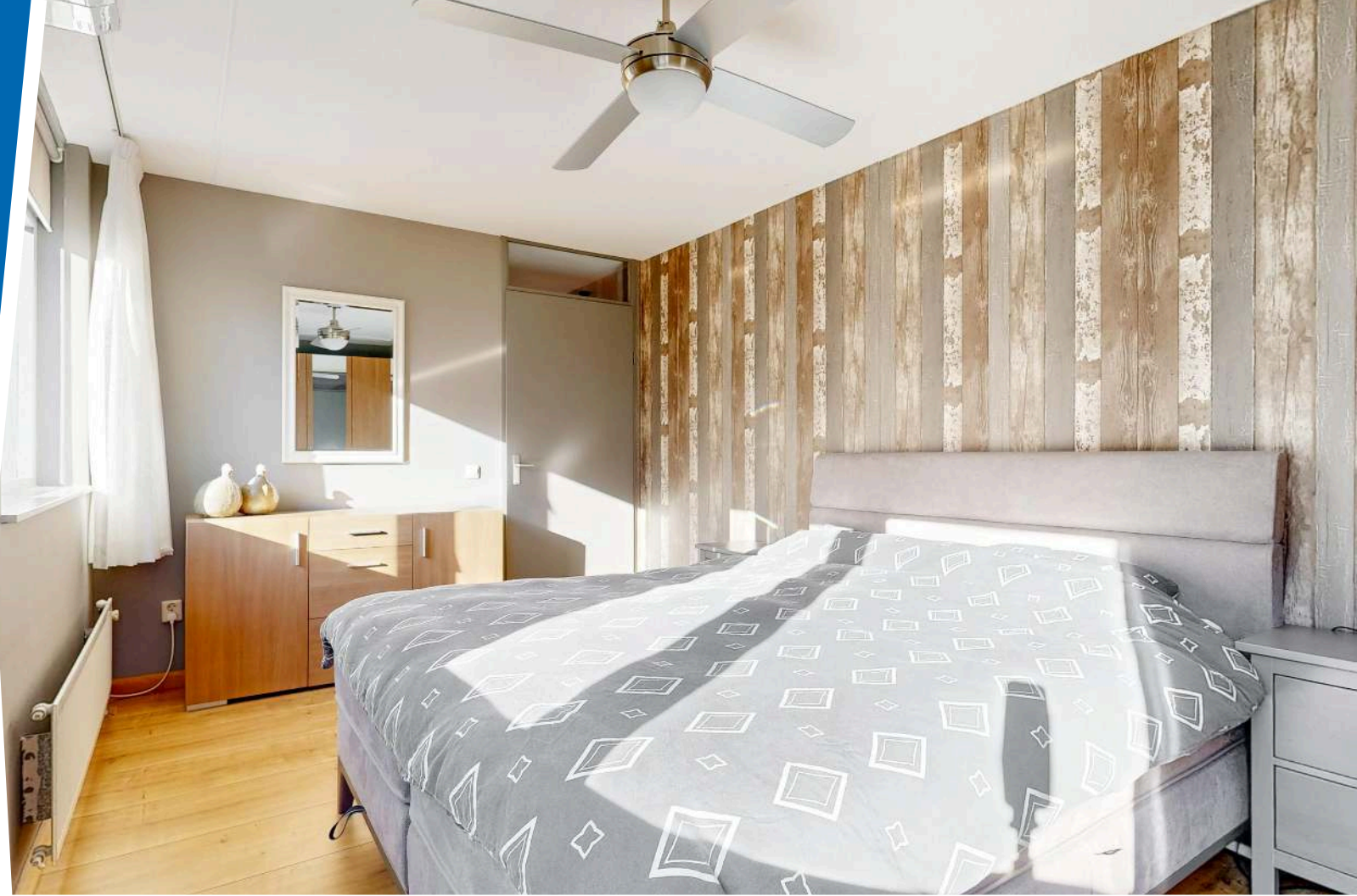

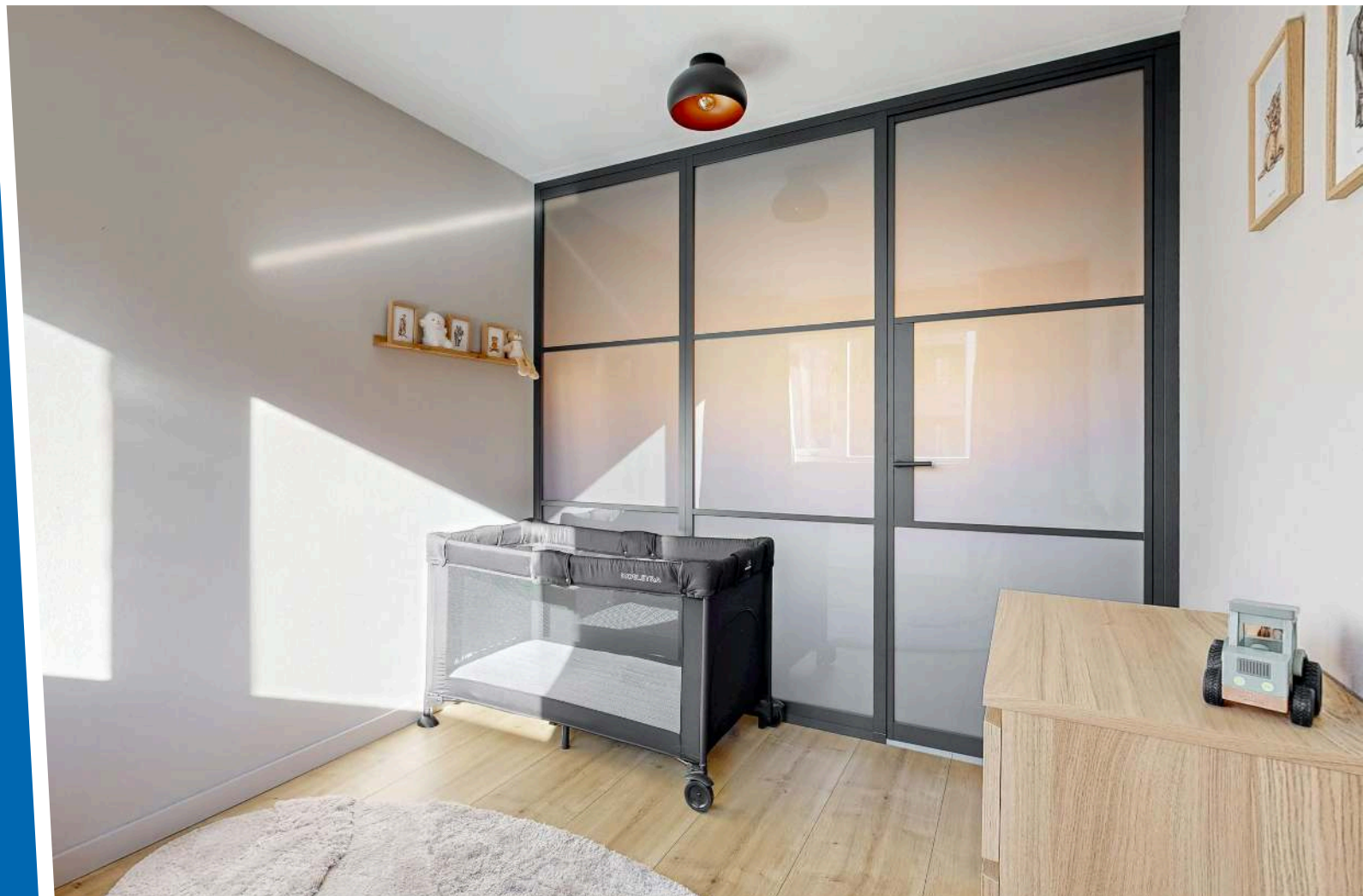





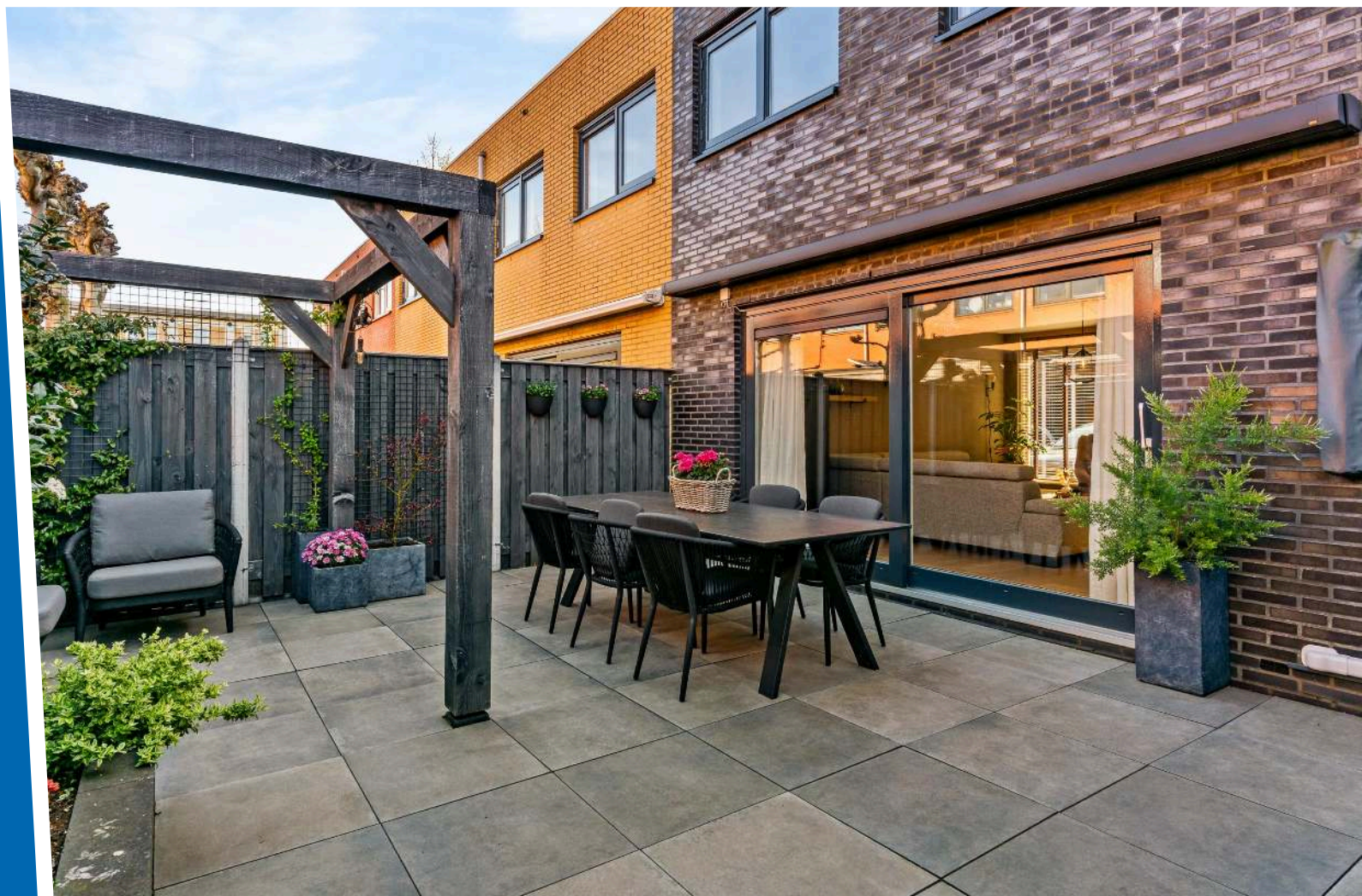











Lijst van zaken

Lijst van zaken



Persoonlijke gegevens

Adres te verkopen woning:

Mediterraan 19, 1566 SW Assendelft

Datum:

30-03-2026

Voor de onderstaande zaken -ongeacht of ze roerend dan wel onroerend zijn- geldt dat ze soms wel en soms niet in de woning achterblijven. De lijst is bedoeld om duidelijkheid te scheppen om discussies achteraf te voorkomen.

	Blijft achter	Gaat mee	Kan worden overgenomen	N.v.t.
Woning				
Interieur				
Verlichting, te weten:				
- Inbouwspots/dimmers	<input checked="" type="checkbox"/>	<input type="checkbox"/>	<input type="checkbox"/>	<input type="checkbox"/>
- Opbouwspots/armaturen/lampen/dimmers	<input type="checkbox"/>	<input type="checkbox"/>	<input type="checkbox"/>	<input checked="" type="checkbox"/>
- Losse (hang)lampen	<input type="checkbox"/>	<input checked="" type="checkbox"/>	<input type="checkbox"/>	<input type="checkbox"/>
-	<input type="checkbox"/>	<input type="checkbox"/>	<input type="checkbox"/>	<input checked="" type="checkbox"/>
-	<input type="checkbox"/>	<input type="checkbox"/>	<input type="checkbox"/>	<input checked="" type="checkbox"/>
(Losse) kasten, legplanken, te weten:				
- Kast slaapkamer	<input checked="" type="checkbox"/>	<input type="checkbox"/>	<input type="checkbox"/>	<input type="checkbox"/>
- Kastenwand slaapkamer	<input checked="" type="checkbox"/>	<input type="checkbox"/>	<input type="checkbox"/>	<input type="checkbox"/>
Raamdecoratie/zonwering binnen, te weten:				
- Gordijnrails	<input checked="" type="checkbox"/>	<input type="checkbox"/>	<input type="checkbox"/>	<input type="checkbox"/>
- Gordijnen	<input checked="" type="checkbox"/>	<input type="checkbox"/>	<input type="checkbox"/>	<input type="checkbox"/>
- Overgordijnen	<input type="checkbox"/>	<input type="checkbox"/>	<input type="checkbox"/>	<input checked="" type="checkbox"/>
- Vitrages	<input type="checkbox"/>	<input type="checkbox"/>	<input type="checkbox"/>	<input checked="" type="checkbox"/>
- Rolgordijnen	<input checked="" type="checkbox"/>	<input type="checkbox"/>	<input type="checkbox"/>	<input type="checkbox"/>
- Lamellen	<input type="checkbox"/>	<input type="checkbox"/>	<input type="checkbox"/>	<input checked="" type="checkbox"/>
- Jaloezieën	<input checked="" type="checkbox"/>	<input type="checkbox"/>	<input type="checkbox"/>	<input type="checkbox"/>
- (Losse) horren/rolhorren	<input type="checkbox"/>	<input type="checkbox"/>	<input type="checkbox"/>	<input checked="" type="checkbox"/>
-	<input type="checkbox"/>	<input type="checkbox"/>	<input type="checkbox"/>	<input checked="" type="checkbox"/>
-	<input type="checkbox"/>	<input type="checkbox"/>	<input type="checkbox"/>	<input checked="" type="checkbox"/>
Vloerdecoratie, te weten:				
- Vloerbedekking	<input checked="" type="checkbox"/>	<input type="checkbox"/>	<input type="checkbox"/>	<input type="checkbox"/>
- Parketvloer	<input checked="" type="checkbox"/>	<input type="checkbox"/>	<input type="checkbox"/>	<input type="checkbox"/>
- Houten vloer(delen)	<input type="checkbox"/>	<input type="checkbox"/>	<input type="checkbox"/>	<input checked="" type="checkbox"/>
- Laminaat	<input checked="" type="checkbox"/>	<input type="checkbox"/>	<input type="checkbox"/>	<input type="checkbox"/>
- Plavuizen	<input type="checkbox"/>	<input type="checkbox"/>	<input type="checkbox"/>	<input checked="" type="checkbox"/>
-	<input type="checkbox"/>	<input type="checkbox"/>	<input type="checkbox"/>	<input checked="" type="checkbox"/>
-	<input type="checkbox"/>	<input type="checkbox"/>	<input type="checkbox"/>	<input checked="" type="checkbox"/>
(Voorzet) openhaard met toebehoren	<input type="checkbox"/>	<input type="checkbox"/>	<input type="checkbox"/>	<input checked="" type="checkbox"/>
Allesbrander	<input type="checkbox"/>	<input type="checkbox"/>	<input type="checkbox"/>	<input checked="" type="checkbox"/>
Houtkachel	<input type="checkbox"/>	<input type="checkbox"/>	<input type="checkbox"/>	<input checked="" type="checkbox"/>
(Gas)kachels	<input type="checkbox"/>	<input type="checkbox"/>	<input type="checkbox"/>	<input checked="" type="checkbox"/>

Lijst van zaken

Lijst van zaken



	Blijft achter	Gaat mee	Kan worden overgenomen	N.v.t.
Designradiator(en)	<input type="checkbox"/>	<input type="checkbox"/>	<input type="checkbox"/>	<input checked="" type="checkbox"/>
Radiatorafwerking	<input checked="" type="checkbox"/>	<input type="checkbox"/>	<input type="checkbox"/>	<input type="checkbox"/>
Overige, te weten:				
- Spiegelwanden	<input type="checkbox"/>	<input type="checkbox"/>	<input type="checkbox"/>	<input checked="" type="checkbox"/>
- Schilderij ophangstelsysteem	<input type="checkbox"/>	<input type="checkbox"/>	<input type="checkbox"/>	<input checked="" type="checkbox"/>
-	<input type="checkbox"/>	<input type="checkbox"/>	<input type="checkbox"/>	<input checked="" type="checkbox"/>
-	<input type="checkbox"/>	<input type="checkbox"/>	<input type="checkbox"/>	<input checked="" type="checkbox"/>
-	<input type="checkbox"/>	<input type="checkbox"/>	<input type="checkbox"/>	<input checked="" type="checkbox"/>
-	<input type="checkbox"/>	<input type="checkbox"/>	<input type="checkbox"/>	<input checked="" type="checkbox"/>
Keuken				
Keukenblok (met bovenkasten)	<input checked="" type="checkbox"/>	<input type="checkbox"/>	<input type="checkbox"/>	<input type="checkbox"/>
Keuken (inbouw)apparatuur, te weten:				
- Kookplaat	<input checked="" type="checkbox"/>	<input type="checkbox"/>	<input type="checkbox"/>	<input type="checkbox"/>
- (Gas) fornuis	<input type="checkbox"/>	<input type="checkbox"/>	<input type="checkbox"/>	<input checked="" type="checkbox"/>
- Afzuigkap	<input checked="" type="checkbox"/>	<input type="checkbox"/>	<input type="checkbox"/>	<input type="checkbox"/>
- Magnetron	<input type="checkbox"/>	<input type="checkbox"/>	<input type="checkbox"/>	<input checked="" type="checkbox"/>
- Oven	<input type="checkbox"/>	<input type="checkbox"/>	<input type="checkbox"/>	<input checked="" type="checkbox"/>
- Combi-oven/combimagnetron	<input checked="" type="checkbox"/>	<input type="checkbox"/>	<input type="checkbox"/>	<input type="checkbox"/>
- Koelkast	<input checked="" type="checkbox"/>	<input type="checkbox"/>	<input type="checkbox"/>	<input type="checkbox"/>
- Vriezer	<input type="checkbox"/>	<input type="checkbox"/>	<input type="checkbox"/>	<input checked="" type="checkbox"/>
- Koel-vriescombinatie	<input type="checkbox"/>	<input type="checkbox"/>	<input type="checkbox"/>	<input checked="" type="checkbox"/>
- Vaatwasser	<input checked="" type="checkbox"/>	<input type="checkbox"/>	<input type="checkbox"/>	<input type="checkbox"/>
- Quooker	<input type="checkbox"/>	<input type="checkbox"/>	<input type="checkbox"/>	<input checked="" type="checkbox"/>
- Koffiezetapparaat	<input type="checkbox"/>	<input type="checkbox"/>	<input type="checkbox"/>	<input checked="" type="checkbox"/>
-	<input type="checkbox"/>	<input type="checkbox"/>	<input type="checkbox"/>	<input checked="" type="checkbox"/>
-	<input type="checkbox"/>	<input type="checkbox"/>	<input type="checkbox"/>	<input checked="" type="checkbox"/>
Keukenaccessoires, te weten:				
-	<input type="checkbox"/>	<input type="checkbox"/>	<input type="checkbox"/>	<input checked="" type="checkbox"/>
-	<input type="checkbox"/>	<input type="checkbox"/>	<input type="checkbox"/>	<input checked="" type="checkbox"/>
-	<input type="checkbox"/>	<input type="checkbox"/>	<input type="checkbox"/>	<input checked="" type="checkbox"/>
-	<input type="checkbox"/>	<input type="checkbox"/>	<input type="checkbox"/>	<input checked="" type="checkbox"/>
-	<input type="checkbox"/>	<input type="checkbox"/>	<input type="checkbox"/>	<input checked="" type="checkbox"/>
-	<input type="checkbox"/>	<input type="checkbox"/>	<input type="checkbox"/>	<input checked="" type="checkbox"/>
-	<input type="checkbox"/>	<input type="checkbox"/>	<input type="checkbox"/>	<input checked="" type="checkbox"/>
-	<input type="checkbox"/>	<input type="checkbox"/>	<input type="checkbox"/>	<input checked="" type="checkbox"/>
Sanitair/sauna				
Toilet met de volgende toebehoren:				
- Toilet	<input checked="" type="checkbox"/>	<input type="checkbox"/>	<input type="checkbox"/>	<input type="checkbox"/>
- Toiletrolhouder	<input checked="" type="checkbox"/>	<input type="checkbox"/>	<input type="checkbox"/>	<input type="checkbox"/>
- Toiletborstel(houder)	<input checked="" type="checkbox"/>	<input type="checkbox"/>	<input type="checkbox"/>	<input type="checkbox"/>
- Fontein	<input checked="" type="checkbox"/>	<input type="checkbox"/>	<input type="checkbox"/>	<input type="checkbox"/>

Lijst van zaken

Lijst van zaken



	Blijft achter	Gaat mee	Kan worden overgenomen	N.v.t.
-	<input type="checkbox"/>	<input type="checkbox"/>	<input type="checkbox"/>	<input checked="" type="checkbox"/>
-	<input type="checkbox"/>	<input type="checkbox"/>	<input type="checkbox"/>	<input checked="" type="checkbox"/>
Badkamer met de volgende toebehoren:				
- Ligbad	<input type="checkbox"/>	<input type="checkbox"/>	<input type="checkbox"/>	<input checked="" type="checkbox"/>
- Jacuzzi/whirlpool	<input type="checkbox"/>	<input type="checkbox"/>	<input type="checkbox"/>	<input checked="" type="checkbox"/>
- Douche (cabine/scherm)	<input type="checkbox"/>	<input type="checkbox"/>	<input type="checkbox"/>	<input checked="" type="checkbox"/>
- Stoomdouche (cabine)	<input type="checkbox"/>	<input type="checkbox"/>	<input type="checkbox"/>	<input checked="" type="checkbox"/>
- Wastafel	<input type="checkbox"/>	<input type="checkbox"/>	<input type="checkbox"/>	<input checked="" type="checkbox"/>
- Wastafelmeubel	<input checked="" type="checkbox"/>	<input type="checkbox"/>	<input type="checkbox"/>	<input type="checkbox"/>
- Planchet	<input checked="" type="checkbox"/>	<input type="checkbox"/>	<input type="checkbox"/>	<input type="checkbox"/>
- Toiletkast	<input checked="" type="checkbox"/>	<input type="checkbox"/>	<input type="checkbox"/>	<input type="checkbox"/>
- Toilet	<input checked="" type="checkbox"/>	<input type="checkbox"/>	<input type="checkbox"/>	<input type="checkbox"/>
- Toilethouder	<input checked="" type="checkbox"/>	<input type="checkbox"/>	<input type="checkbox"/>	<input type="checkbox"/>
- Toiletborstel(houder)	<input checked="" type="checkbox"/>	<input type="checkbox"/>	<input type="checkbox"/>	<input type="checkbox"/>
- Accessoires badkamer Emco	<input checked="" type="checkbox"/>	<input type="checkbox"/>	<input type="checkbox"/>	<input type="checkbox"/>
-	<input type="checkbox"/>	<input type="checkbox"/>	<input type="checkbox"/>	<input checked="" type="checkbox"/>
Sauna met toebehoren				
	<input type="checkbox"/>	<input type="checkbox"/>	<input type="checkbox"/>	<input checked="" type="checkbox"/>
Exterieur/Installaties/Veiligheid/Energiebesparing				
Schotel/antenne	<input type="checkbox"/>	<input type="checkbox"/>	<input type="checkbox"/>	<input checked="" type="checkbox"/>
Brievenbus	<input checked="" type="checkbox"/>	<input type="checkbox"/>	<input type="checkbox"/>	<input type="checkbox"/>
Kluis	<input type="checkbox"/>	<input type="checkbox"/>	<input type="checkbox"/>	<input checked="" type="checkbox"/>
(Voordeur)bel	<input checked="" type="checkbox"/>	<input type="checkbox"/>	<input type="checkbox"/>	<input type="checkbox"/>
Alarminstallatie	<input type="checkbox"/>	<input type="checkbox"/>	<input type="checkbox"/>	<input checked="" type="checkbox"/>
(Veiligheids)sloten en overige inbraakpreventie	<input type="checkbox"/>	<input type="checkbox"/>	<input type="checkbox"/>	<input checked="" type="checkbox"/>
Rookmelders	<input checked="" type="checkbox"/>	<input type="checkbox"/>	<input type="checkbox"/>	<input type="checkbox"/>
(Klok)thermostaat	<input checked="" type="checkbox"/>	<input type="checkbox"/>	<input type="checkbox"/>	<input type="checkbox"/>
Airconditioning	<input checked="" type="checkbox"/>	<input type="checkbox"/>	<input type="checkbox"/>	<input type="checkbox"/>
Warmwatervoorziening, te weten:				
- CV-installatie	<input type="checkbox"/>	<input type="checkbox"/>	<input type="checkbox"/>	<input checked="" type="checkbox"/>
- Boiler	<input type="checkbox"/>	<input type="checkbox"/>	<input type="checkbox"/>	<input checked="" type="checkbox"/>
- Geiser	<input type="checkbox"/>	<input type="checkbox"/>	<input type="checkbox"/>	<input checked="" type="checkbox"/>
-	<input type="checkbox"/>	<input type="checkbox"/>	<input type="checkbox"/>	<input checked="" type="checkbox"/>
-	<input type="checkbox"/>	<input type="checkbox"/>	<input type="checkbox"/>	<input checked="" type="checkbox"/>
-	<input type="checkbox"/>	<input type="checkbox"/>	<input type="checkbox"/>	<input checked="" type="checkbox"/>
Screens	<input checked="" type="checkbox"/>	<input type="checkbox"/>	<input type="checkbox"/>	<input type="checkbox"/>
Rolluiken	<input checked="" type="checkbox"/>	<input type="checkbox"/>	<input type="checkbox"/>	<input type="checkbox"/>
Zonwering buiten	<input checked="" type="checkbox"/>	<input type="checkbox"/>	<input type="checkbox"/>	<input type="checkbox"/>
- Rolluiken op solar 2026 geplaatst.	<input checked="" type="checkbox"/>	<input type="checkbox"/>	<input type="checkbox"/>	<input type="checkbox"/>
-	<input type="checkbox"/>	<input type="checkbox"/>	<input type="checkbox"/>	<input checked="" type="checkbox"/>
-	<input type="checkbox"/>	<input type="checkbox"/>	<input type="checkbox"/>	<input checked="" type="checkbox"/>

Lijst van zaken

Lijst van zaken



	Blijft achter	Gaat mee	Kan worden overgenomen	N.v.t.
Isolatievoorzieningen (voorzetramen/radiatorfolie etc.), te weten:				
-	<input type="checkbox"/>	<input type="checkbox"/>	<input type="checkbox"/>	<input checked="" type="checkbox"/>
-	<input type="checkbox"/>	<input type="checkbox"/>	<input type="checkbox"/>	<input checked="" type="checkbox"/>
Telefoonaansluiting/internet aansluiting	<input checked="" type="checkbox"/>	<input type="checkbox"/>	<input type="checkbox"/>	<input type="checkbox"/>
Veiligheidsschakelaar wasautomaat	<input type="checkbox"/>	<input type="checkbox"/>	<input type="checkbox"/>	<input checked="" type="checkbox"/>
Waterslot wasautomaat	<input checked="" type="checkbox"/>	<input type="checkbox"/>	<input type="checkbox"/>	<input type="checkbox"/>
Zonnepanelen	<input type="checkbox"/>	<input type="checkbox"/>	<input type="checkbox"/>	<input checked="" type="checkbox"/>
Oplaadpunt elektrische auto	<input checked="" type="checkbox"/>	<input type="checkbox"/>	<input type="checkbox"/>	<input type="checkbox"/>
	<input type="checkbox"/>	<input type="checkbox"/>	<input type="checkbox"/>	<input checked="" type="checkbox"/>
	<input type="checkbox"/>	<input type="checkbox"/>	<input type="checkbox"/>	<input checked="" type="checkbox"/>
Tuin				
<i>Inrichting</i>				
Tuinaanleg/bestrating	<input checked="" type="checkbox"/>	<input type="checkbox"/>	<input type="checkbox"/>	<input type="checkbox"/>
Beplanting	<input checked="" type="checkbox"/>	<input type="checkbox"/>	<input type="checkbox"/>	<input type="checkbox"/>
	<input type="checkbox"/>	<input type="checkbox"/>	<input type="checkbox"/>	<input checked="" type="checkbox"/>
<i>Verlichting/installaties</i>				
Buitenverlichting	<input checked="" type="checkbox"/>	<input type="checkbox"/>	<input type="checkbox"/>	<input type="checkbox"/>
Tijd- of schemerschakelaar/bewegingsmelder	<input type="checkbox"/>	<input type="checkbox"/>	<input type="checkbox"/>	<input checked="" type="checkbox"/>
	<input type="checkbox"/>	<input type="checkbox"/>	<input type="checkbox"/>	<input checked="" type="checkbox"/>
<i>Bebouwing</i>				
Tuinhuis/buitenberging	<input type="checkbox"/>	<input type="checkbox"/>	<input type="checkbox"/>	<input checked="" type="checkbox"/>
Kasten/werkbank in tuinhuis/berging	<input checked="" type="checkbox"/>	<input type="checkbox"/>	<input type="checkbox"/>	<input type="checkbox"/>
(Broei)kas	<input type="checkbox"/>	<input type="checkbox"/>	<input type="checkbox"/>	<input checked="" type="checkbox"/>
Overkapping	<input checked="" type="checkbox"/>	<input type="checkbox"/>	<input type="checkbox"/>	<input type="checkbox"/>
	<input type="checkbox"/>	<input type="checkbox"/>	<input type="checkbox"/>	<input checked="" type="checkbox"/>
<i>Overig</i>				
Overige tuin, te weten:				
- (Sier)hek	<input type="checkbox"/>	<input type="checkbox"/>	<input type="checkbox"/>	<input checked="" type="checkbox"/>
- Vlaggenmast(houder)	<input checked="" type="checkbox"/>	<input type="checkbox"/>	<input type="checkbox"/>	<input type="checkbox"/>
-	<input type="checkbox"/>	<input type="checkbox"/>	<input type="checkbox"/>	<input checked="" type="checkbox"/>
-	<input type="checkbox"/>	<input type="checkbox"/>	<input type="checkbox"/>	<input checked="" type="checkbox"/>

Lijst van zaken

Lijst van zaken



Overig

Zijn er zaken die geen eigendom zijn van verkoper omdat er sprake is van een leasecontract of huurcontract. Zo ja, neemt verkoper de zaak mee of wordt het betreffende contract overgenomen?

	Ja	Nee	Gaat mee	Moet worden overgenomen
CV	<input type="checkbox"/>	<input checked="" type="checkbox"/>	<input type="checkbox"/>	<input type="checkbox"/>
Boiler	<input type="checkbox"/>	<input checked="" type="checkbox"/>	<input type="checkbox"/>	<input type="checkbox"/>
Zonnepanelen	<input type="checkbox"/>	<input checked="" type="checkbox"/>	<input type="checkbox"/>	<input type="checkbox"/>
-	<input type="checkbox"/>	<input checked="" type="checkbox"/>	<input type="checkbox"/>	<input type="checkbox"/>
-	<input type="checkbox"/>	<input checked="" type="checkbox"/>	<input type="checkbox"/>	<input type="checkbox"/>
-	<input type="checkbox"/>	<input checked="" type="checkbox"/>	<input type="checkbox"/>	<input type="checkbox"/>
-	<input type="checkbox"/>	<input checked="" type="checkbox"/>	<input type="checkbox"/>	<input type="checkbox"/>
Bijlage(n) over te nemen contracten:				
-				
-				

Voor akkoord,

De opdrachtgever/verkoper,
(en echtgeno(o)t(e)/partner)

plaats en datum:

Assendelft
30-03-2026

Assendelft
30-03-2026

Koper,
(en echtgeno(o)t(e)/partner)

plaats en datum:

Plattegrond

MEDITERRAAN 19 BEGANE GROND

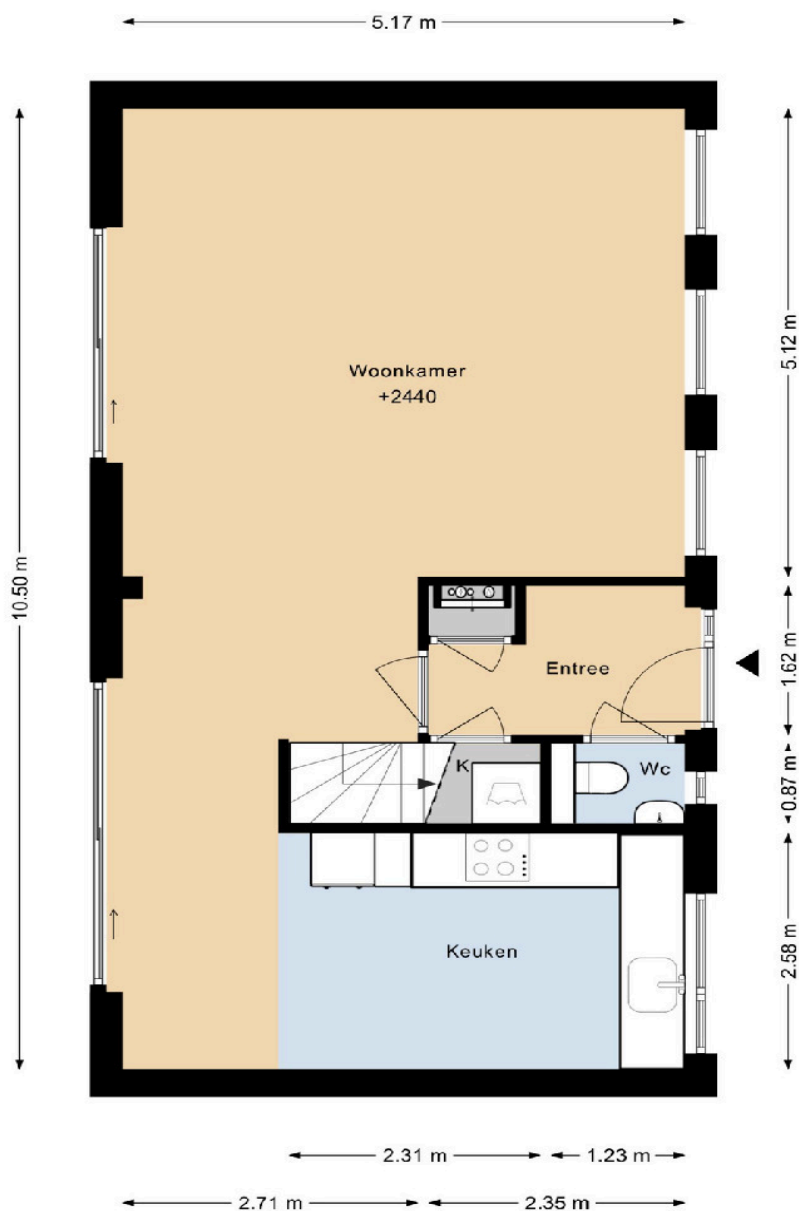

DEZE PLATTEGRONDEN ZIJN MET DE GROOTSTE ZORG
SAMENGESTELD EN DIENEN TER INDICATIE.
ER KUNNEN GEEN RECHTEN AAN WORDEN ONTLEEND.
© WWW.DROOMHUIS360.NL

MEDITERRAAN 19 1E VERDIEPING

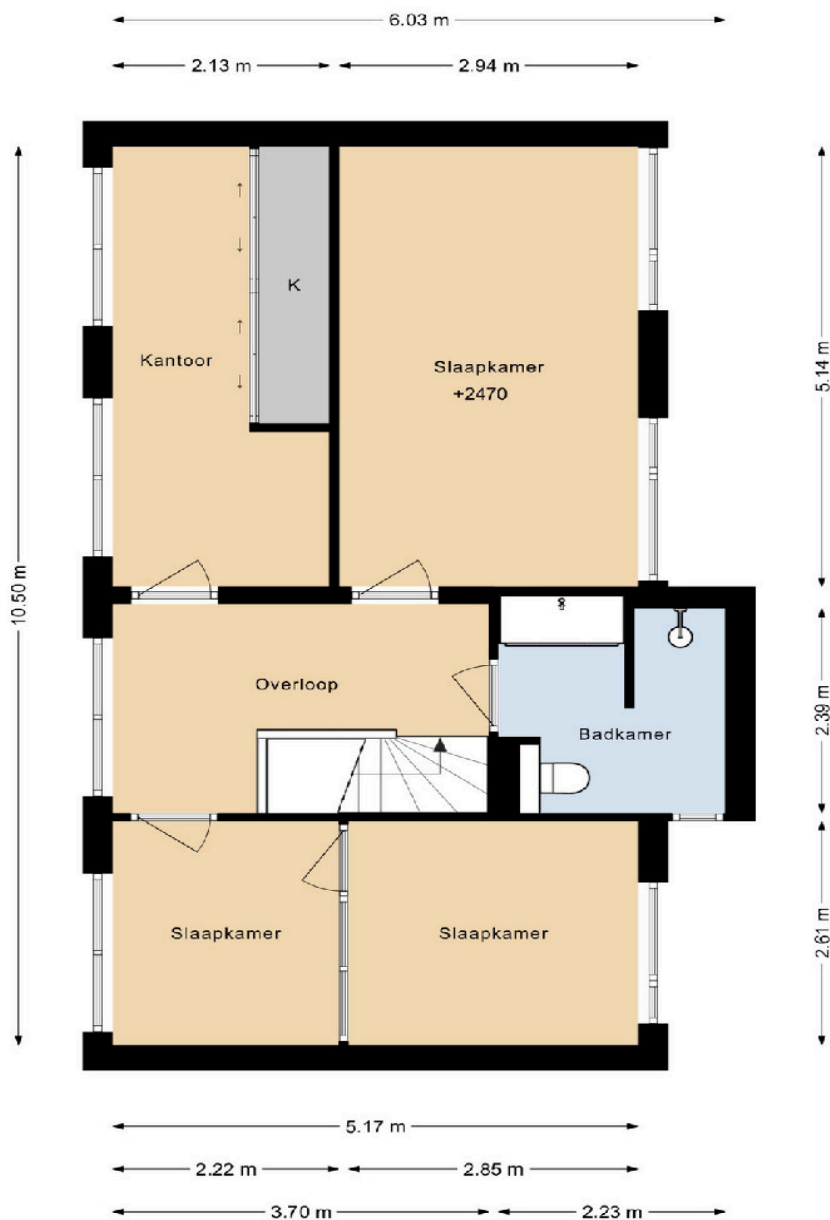

DEZE PLATTEGRONDEN ZIJN MET DE GROOTSTE ZORG
SAMENGESTELD EN DIENEN TER INDICATIE.
ER KUNNEN GEEN RECHTEN AAN WORDEN ONTLEEND.
© WWW.DROOM-LUIS360.NL

MEDITERRAAN 19 BERGING

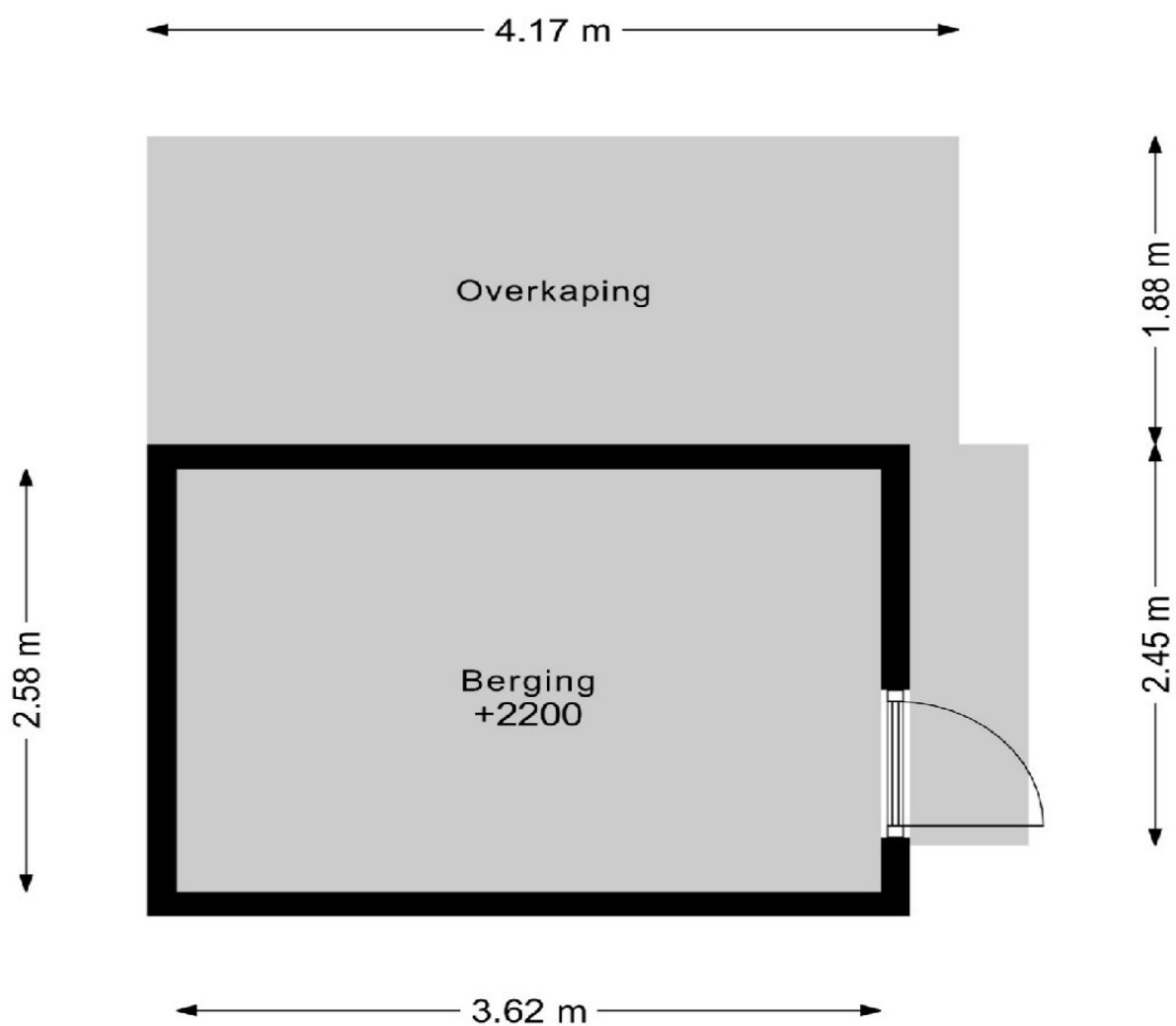

DEZE PLATTEGRONDEN ZIJN MET DE GROOTSTE ZORG
SAMENGESTELD EN DIENEN TER INDICATIE.
ER KUNNEN GEEN RECHTEN AAN WORDEN ONTLEEND.
© WWW.DROOMHUIS360.NL

Plattegrond

MEDITERRAAN 19 SITUATIE



DEZE PLATTEGRONDEN ZIJN MET DE GROOTSTE ZORG
SAMENGESTELD EN DIENEN TER INDICATIE.
ER KUNNEN GEEN RECHTEN AAN WORDEN ONTLEEND.
© WWW.DROOMHUIS350.NL

Verkoopprocedure

De door Peter Pals Makelaardij o/g BV en verkoper verstrekte informatie moet uitsluitend worden gezien als een uitnodiging tot nader overleg c.q. tot het uitbrengen van een bieding. Verkoper stelt uitdrukkelijk dat een verkoop niet eerder tot stand komt dan, nadat niet alleen over de hoofdzaken (object, prijs, oplevering), maar ook over de bijzaken (opstellen koopakte evt. via de notaris, roerende zaken, voorbehouden, nadere informatie etc.) overeenstemming is bereikt én vervolgens de koopakte door zowel koper als verkoper zal zijn ondertekend. Voorbehouden, bijvoorbeeld voor het verkrijgen van een financiering (evt. met Nationale Hypotheek Garantie) e.d. kunnen alleen worden opgenomen in de koopakte indien deze uitdrukkelijk bij de bieding zijn vermeld (inclusief de duur én hoogte van het gewenste voorbehoud; standaard zal een periode van 5 weken ná tekenen ver-/koopakte worden opgenomen).

Peter Pals Makelaardij garandeert een transparant biedingsproces:

Het biedingsproces zal helder en schriftelijk gecommuniceerd worden met kopers en verkopers zodat iedereen weet waar men aan toe is. Zo ontstaan er geen misverstanden over de spelregels. Biedingen worden geregistreerd in MOVE, het digitale systeem van de NVM om biedingen vast te leggen. Alle biedingen zullen met de verkoper gedeeld worden met een helder advies van de makelaar over het beste bod. Potentiële kopers/bieders die achter het net vissen krijgen de gelegenheid om inzage te krijgen in het biedingsproces, achteraf, nadat de ver-/koop definitief zal zijn, waarbij duidelijk wordt hoeveel biedingen er zijn binnengekomen en waarom de keuze/gunning is gevallen op een bepaaldeieder.

Bij een tot stand gekomen overeenkomst zal door Peter Pals Makelaardij o/g BV de standaard koopakte (model NVM) worden opgemaakt, deze kan desgewenst worden opgevraagd bij ons op kantoor. Daarin zal o.a. gebruikelijk worden opgenomen een waarborgsom of bankgarantie van 10% van de koopsom, welke binnen een termijn van 6 weken ná schriftelijke overeenkomst aan de notaris dient te worden voldaan c.q. te worden gesteld. Bij alle woningen gebouwd vóór ca. 2000 zal in de koopakte t.z.t. een algemene ouderdoms-/asbestclausule worden opgenomen (indien het bouwjaar vóór ca. 1970 is, zal tevens een algemene funderings-/palenclausule worden opgenomen). In geval van verkoop door een 'niet-bewoner' (bijvoorbeeld erfgenamen, Gemeente) zal tevens een 'niet-bewonersclausule' worden opgenomen.

Indien niet op de overeengekomen dag, zoals vastgelegd in de koopakte, de woning bij de notaris overgeschreven zal worden (overdrachtsdatum c.q. passeren) zal koper een vergoeding aan verkoper verschuldigd zijn van 5% (op jaarbasis) over de verkoopprijs. Indien er op het object erfdienstbaarheden en/of kettingbedingen e.d. rusten, gaan deze over op de koper en worden aan de akte gehecht, meestal in de vorm van een kopie-eigendomsbewijs.

Hoewel gestreefd is naar een zo nauwkeurig mogelijke inventarisatie van de beschikbare gegevens, moet er van worden uitgegaan dat alle informatie in deze verkoopbrochure slechts indicatief is (de evt. in deze brochure opgenomen bouwtekeningen zijn niet op schaal en wijken veelal af van de huidige situatie). De gegevens zijn soms verkregen door mondelinge informatie; derhalve kunnen wij geen garanties verstrekken, noch kunnen wij op enigerlei wijze eventuele aansprakelijkheid voor deze gegevens aanvaarden. De koper heeft zijn eigen onderzoek plicht naar alle zaken die voor hem van belang zijn. Peter Pals Makelaardij o/g BV kan u desgewenst verwijzen naar de betreffende instanties. Wij adviseren u, als koper, ten alle tijde t.b.v. kopers-begeleiding uw eigen NVM-makelaar o/g in te schakelen.

Indien het te verkopen object een appartement(-srecht) betreft, beschikken wij over relevante stukken (o.a. splitsingsakte, notulen van de vergaderingen van de Vereniging van Eigenaren, Meer Jaren Onderhoudsplan, financiële gegevens, zoals balans/resultatenrekening, prognose komend boekjaar en een specificatie van de diensten welke door de betaling van de servicekosten zullen worden uitgevoerd). Deze gegevens zijn op verzoek van tevoren ter inzage en zullen t.z.t. bij de ver-/koopakte worden toegevoegd.