

Heidemeer 25, Heerenveen

Te koop



Kenmerken

Bouw

Soort woning	Herenhuis
Type woning	2-onder-1-kapwoning
Bouwjaar	1996
Ligging	Aan bosrand, rustige weg

Oppervlakte en inhoud

Woonoppervlakte	175 m ²
Perceeloppervlakte	681 m ²
Inhoud	711 m ³

Indeling

Slaapkamer(s)	5
Badkamer(s)	2

Energie

Energieklasse	A
Verwarming	C.v.-ketel
Warmwater	C.v.-ketel

Tuin

Tuin	Achtertuint
Oppervlakte hoofdtuin	520 m ²
Ligging hoofdtuin	Zuidwest





Omschrijving

Op uitstekende locatie in woon- en recreatiegebied "Heidemeer" gelegen bijzonder ruime (711 m³) uitgebouwde twee onder één kap woning met 5 slaap-, werkkamers, 2 badkamers, houten tuinhuis, 2 x terrasoverkapping en ruime geschakelde garage (29,5 m²), woonoppervlakte: 175 m². Schitterend vrij uitzicht over de golfbaan aan de voorzijde en privacy biedende zuidwest gerichte achtertuin van circa 40 meter diep!! en 13 meter breed. Oppervlakte eigen grond: 681 m².

Omschrijving

Indeling: overdekte entree, hal met fraaie voordeur van eikenhout, moderne meterkast, modern toilet + fonteintje, woonkamer annex tuinkamer met parket vloeren (55m²) en schuifpui, luxe open keuken in 2013 geplaatst (10 m²) voorzien van diverse inbouwapparatuur (vaatwasser (2015), koelkast, afzuigkap, inductiekookplaat (2015), combimagnetron), bijkeuken met binnen doorgang naar de garage.

1e verdieping: ruime overloop, 3 slaap-, werkkamers (15,13 en 11 m²), luxe badkamer (bereikbaar vanuit de ouderslaapkamer) met whirlpool/jacuzzi, 2e toilet, douchehoek en dubbel wastafelmeubel (8 m²), 2e badkamer met douchehoek, 3e toilet en wastafelmeubel (4 m²).

2e verdieping: via vaste trap bereikbaar met overloop, 2 ruime slaap-, werkkamers (waarvan 1 met vaste wastafel (14,5 en 18 m²), berging/c.v. ruimte.

Algemeen:

- voorzien van 14 zonnepanelen
- nieuwe radiatoren geplaatst
- bouwjaar 1995
- vrijstaand tuinhuis (9 m²) in de achtertuin
- ruim overdekt terras (16 m²) met elektrisch bedienbaar zonneschermb
- 2e overdekt terras/veranda achter de garage (13 m²)
- volledig isolatiepakket
- schilderwerk buitenzijde 2025
- deels kunststof panelen toegepast aan de buitenzijde
- kunststof dakgoten
- recent geplaatst HR ++ glas (in nagenoeg de gehele woning)
- loopafstand van golfbaan en wandelgebied
- centrale verwarming en warm water via ATAG HR combiketel (2011)
- mogelijkheid voor open haard of houtkachel.
- energielabel: A (geldig tot: 13-04-2036)

Foto's



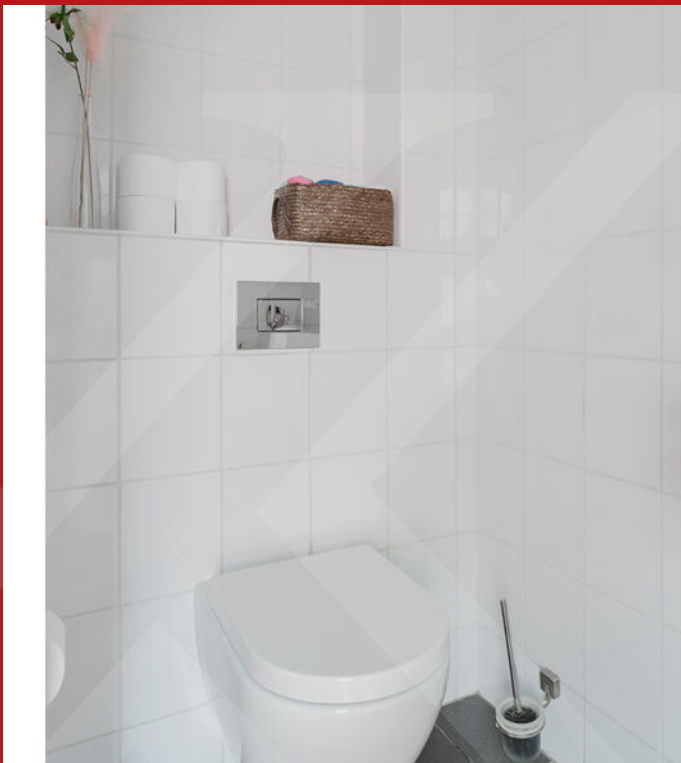











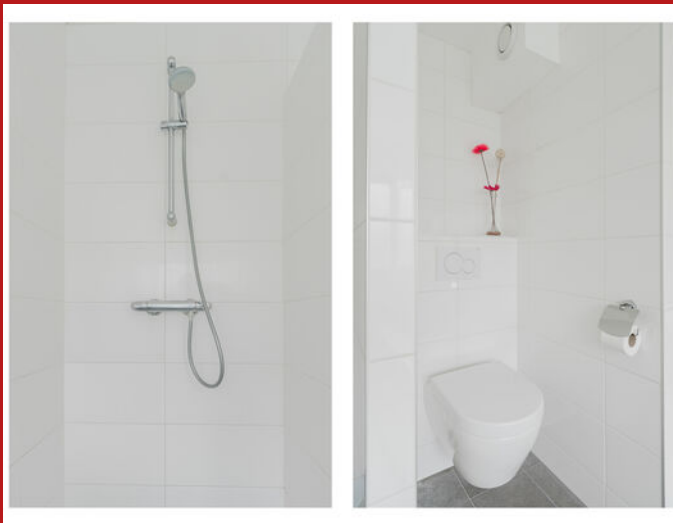



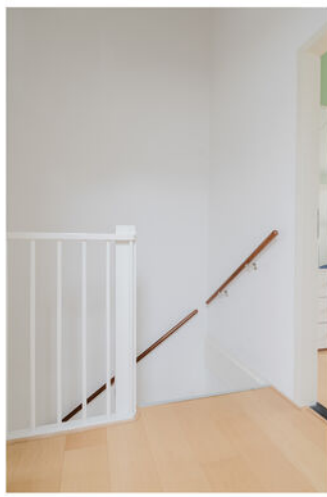









Plattegrond



De plattegronden zijn geproduceerd voor promotionele doeleinden en ter indicatie.
Aan de plattegronden kunnen geen rechten worden ontleend
© www.objectenco.nl

Plattegrond

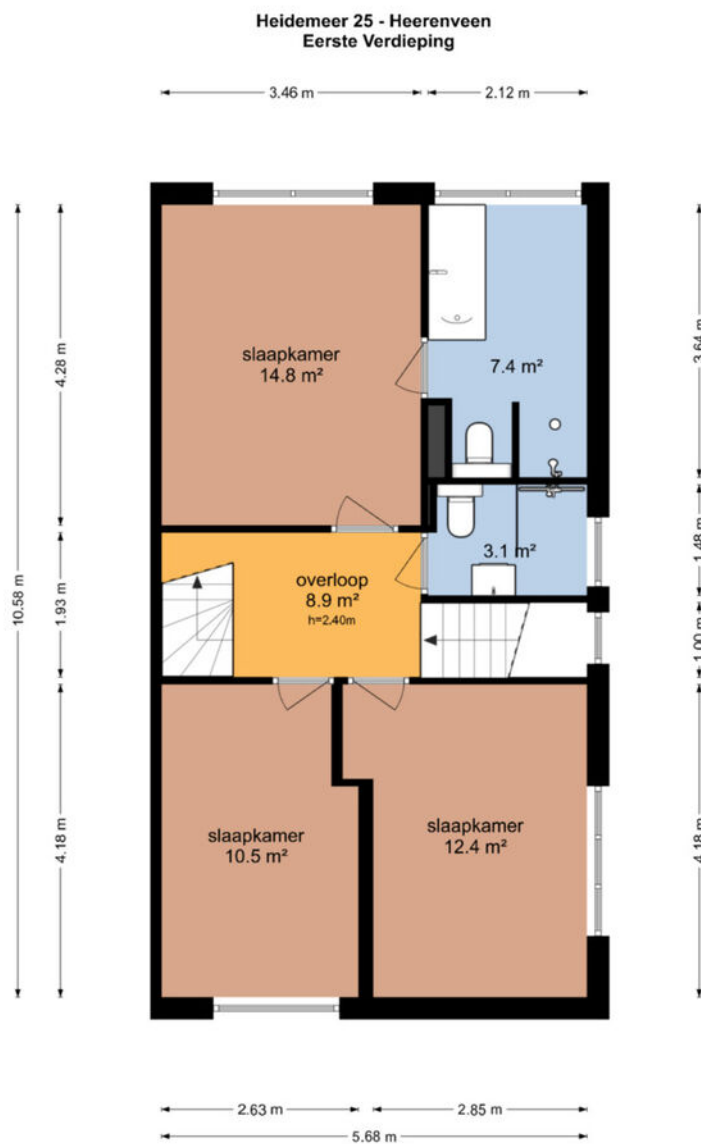

De plattegronden zijn geproduceerd voor promotionele doeleinden en ter indicatie.
Aan de plattegronden kunnen geen rechten worden ontleend.
© www.objectenco.nl

Plattegrond

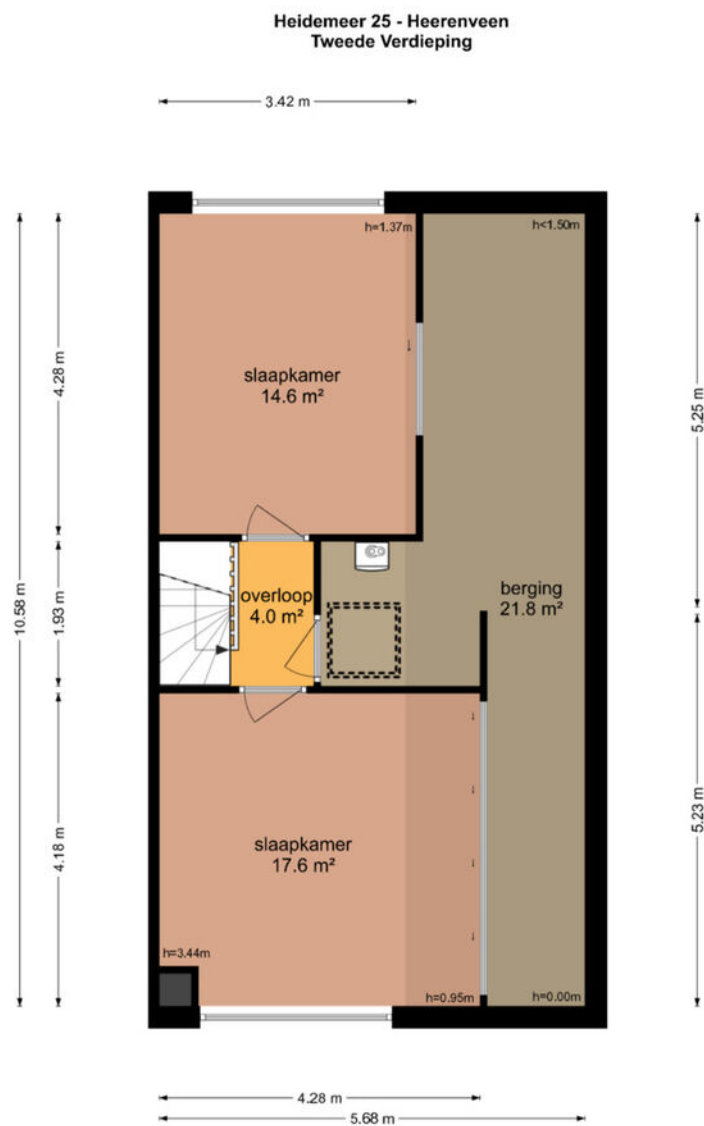

De plattegronden zijn geproduceerd voor promotionele doeleinden en ter indicatie.
Aan de plattegronden kunnen geen rechten worden ontleend
© www.objectenco.nl

Plattegrond

Heidemeer 25 - Heerenveen
Berging

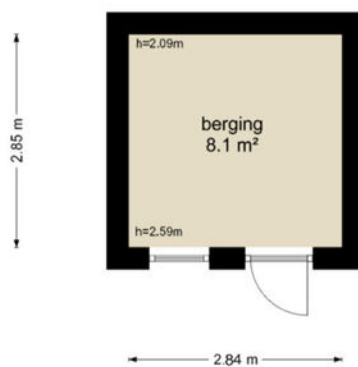

De plattegronden zijn geproduceerd voor promotionele doeleinden en ter indicatie.
Aan de plattegronden kunnen geen rechten worden ontleend.
© www.objectenco.nl

Kadastrale kaart

Kadastrale kaart

Uw referentie: cfa

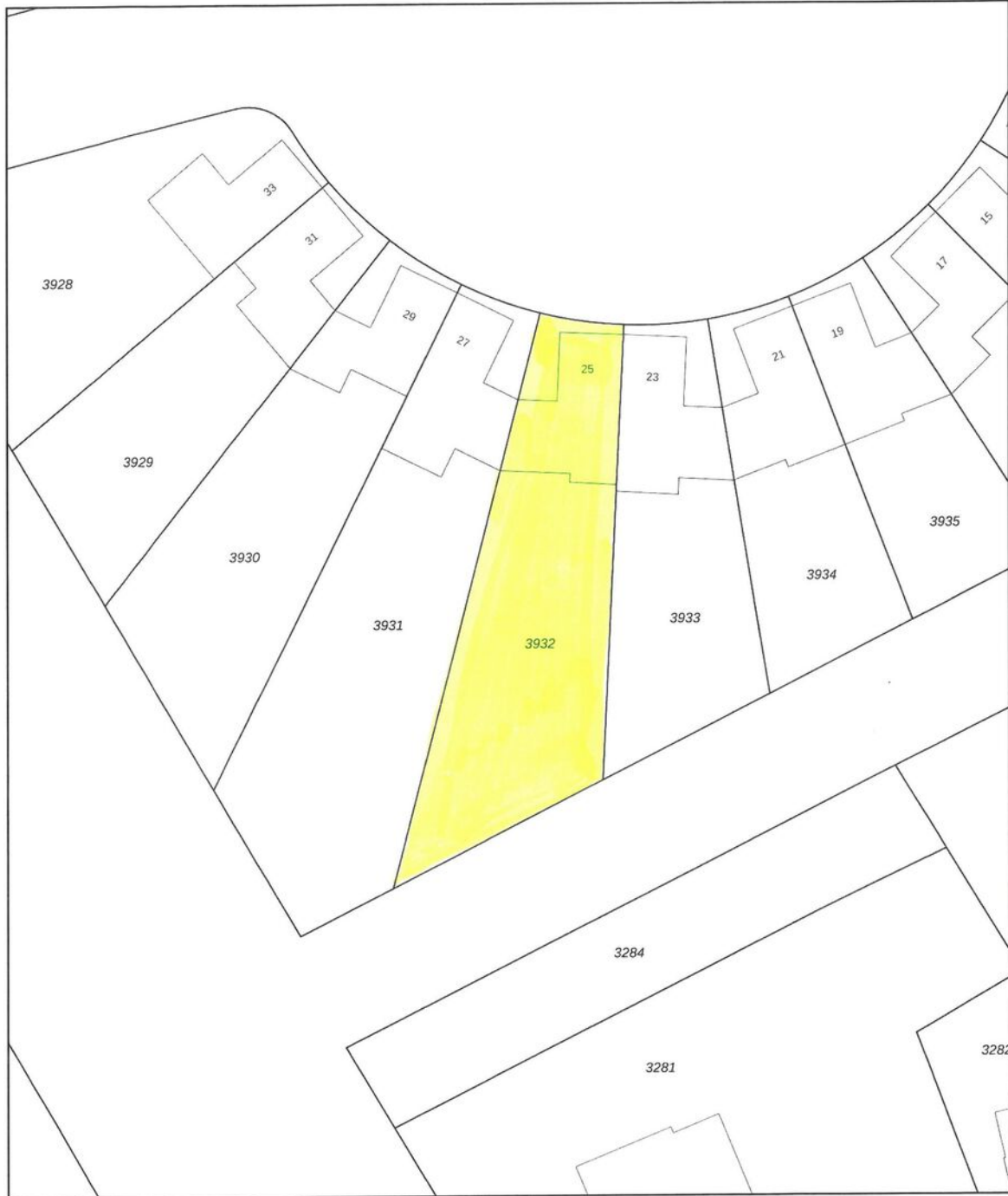

0 5 10 15 20 25m

12345 25	Deze kaart is noordgericht Perceelnummer Huisnummer	Schaal 1: 500	Kadastrale gemeente Knijpe Sectie C Perceel 3932	
—	Vastgestelde kadastrale grens			
—	Voorlopige kadastrale grens			
—	Administratieve kadastrale grens			
—	Bebouwing			
Voor een eensluitend uittreksel, geleverd op 15 april 2026 De bewaarder van het kadaster en de openbare registers		Aan dit uittreksel kunnen geen betrouwbare maten worden ontleend. De Dienst voor het kadaster en de openbare registers behoudt zich de intellectuele eigendomsrechten voor, waaronder het auteursrecht en het databankenrecht.		

Lijst van zaken

Zaken	Blijft achter	Gaat mee	Ter overname
Woning - Interieur			
Designradiator(en)	X		
Radiatorafwerking	X		
Verlichting, te weten			
- inbouwspots/dimmers	X		
- losse (hang)lampen		X	
Raamdecoratie/zonwering binnen, te weten			
- gordijnrails	X		
- gordijnen	X		
- overgordijnen	X		
- rolgordijnen	X		
- (losse) horren/rolhorren	X		
Vloerdecoratie, te weten			
- vloerbedekking	X		
- parketvloer	X		
- houten vloer(delen)	X		
Woning - Keuken			
Keukenblok (met bovenkasten)	X		
Keuken (inbouw)apparatuur, te weten			
- kookplaat	X		
- afzuigkap	X		
- combi-oven/combimagnetron	X		
- koel-vriescombinatie	X		
- vaatwasser	X		
- koffiezetapparaat		X	

Lijst van zaken

Zaken	Blijft achter	Gaat mee	Ter overname
Woning - Sanitair/sauna			
Toilet met de volgende toebehoren			
- toilet	X		
- toiletrolhouder	X		
- toiletborstel(houder)	X		
- fontein	X		
Badkamer met de volgende toebehoren			
- jacuzzi/whirlpool	X		
- douche (cabine/scherm)	X		
- wastafel	X		
- wastafelmeubel	X		
- toiletkast	X		
- toilet	X		
- toiletrolhouder	X		
- toiletborstel(houder)	X		
Woning - Exterieur/installaties/ veiligheid/energiebesparing			
Brievenbus	X		
(Voordeur)bel	X		
(Klok)thermostaat	X		
Zonwering buiten	X		
Telefoonaansluiting/ internetaansluiting	X		
Zonnepanelen	X		
Warmwatervoorziening, te weten			
- CV-installatie	X		
- boiler	X		

Lijst van zaken

Zaken	Blijft achter	Gaat mee	Ter overname
- geiser	X		
Isolatievoorzieningen (voorzetramen/radiatorfolie etc.), te weten			
- radiatorfolie boven	X		
Tuin - Inrichting			
Tuinaanleg/bestrating	X		
Beplanting	X		
Tuin - Verlichting/installaties			
Buitenverlichting	X		
Tuin - Bebouwing			
Tuinhuis/buitenberging	X		
Kasten/werkbank in tuinhuis/ berging	X		
Tuin - Overig			
Overige tuin, te weten			
- (sier)hek	X		
- vlaggenmast(houder)	X		

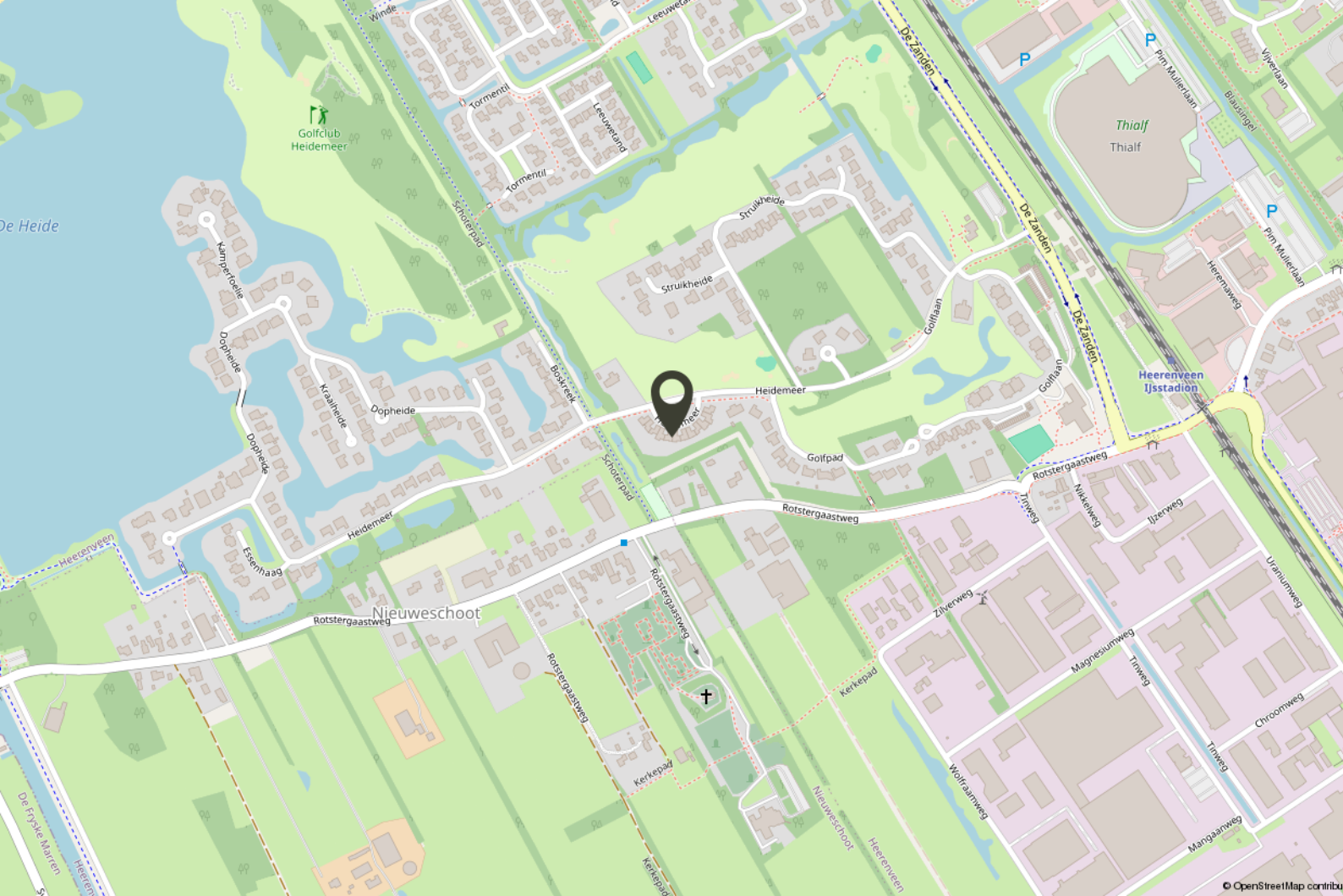

Locatie

"Bijzonder ruime, uitgebouwde, twee-onder-1-kap woning".

Heidemeer 25 in Heerenveen, met een schitterend vrij uitzicht over de golfbaan, ligt in de buurt De Heide, een rustige en groene woonomgeving. Deze buurt kenmerkt zich door een ruimtelijke opzet en is onderdeel van de wijk Heerenveen. Voorzieningen zoals supermarkten en scholen zijn goed bereikbaar, vaak binnen fietsafstand. De locatie biedt een prettige woonomgeving met een rustig karakter.

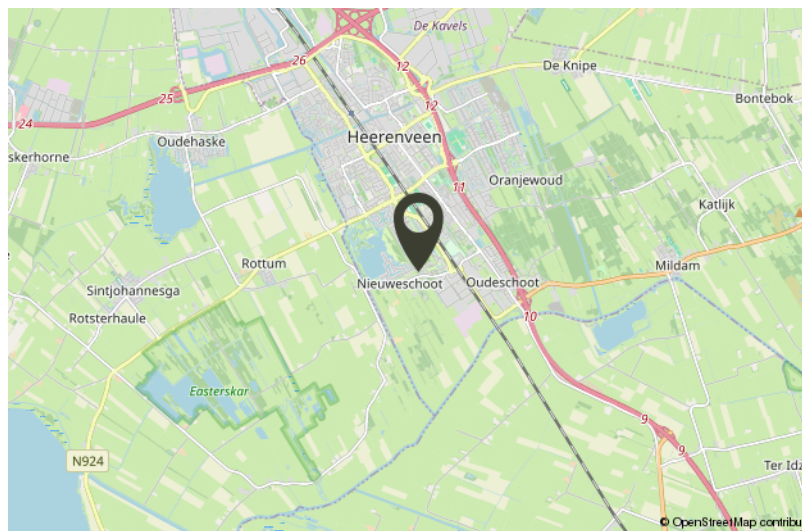

Algemene informatie

Informatie & bezichtiging

Via ons kantoor kunt u een afspraak maken voor een bezichtiging. Eén van onze makelaars leidt u graag rond en geeft u tijdens de afspraak de informatie die de verkoper in het kader van de meldingsplicht via ons aan u heeft doorgegeven. Als (potentiële) koper hebt u daarnaast een eigen onderzoeksplicht. Dat betekent dat u zelf verantwoordelijk bent voor het verkrijgen en controleren van aanvullende informatie. Bij twijfel kunt u externe deskundigen inschakelen, zoals een eigen aankoopmakelaar, een bouwkundig keuringsbedrijf of een partij voor indicatief bodemonderzoek.

Biedingen & onderhandelingen

Wanneer u een bieding uitbrengt, leggen wij deze voor aan onze opdrachtgever (de verkoper). Bij acceptatie van uw bod start de onderhandelingsfase. Wordt het bod niet geaccepteerd, dan zijn beide partijen vrij. Naast de koopsom kunnen onder meer de gewenste opleverdatum en eventuele ontbindende voorwaarden (bijvoorbeeld een financieringsvoorbehoud) onderdeel zijn van de onderhandelingen. Van koper wordt een bankgarantie of waarborgsom verlangd. Zodra er overeenstemming is bereikt, leggen wij de gemaakte afspraken vast in een koopovereenkomst volgens het meest recente standaardmodel. Dit model is vastgesteld door de NVM, Vastgoed Nederland en Vereniging Eigen Huis. Op deze verkoop is het schriftelijkheidsvereiste van toepassing; de koop is pas definitief zodra de koopovereenkomst door zowel koper als verkoper daadwerkelijk is ondertekend.

Asbestclausule

Asbest is in het verleden veel toegepast in de bouw vanwege de gunstige materiaaleigenschappen. Sinds 1 juli 1993 is de verkoop en verwerking van asbesthoudende materialen in Nederland verboden. Bij woningen die vóór 1993 zijn gebouwd, kan nog sprake zijn van asbesthoudende toepassingen. In de koopovereenkomst wordt daarom een asbestclausule opgenomen. Hierin verklaart koper bekend te zijn met de mogelijke aanwezigheid van asbesthoudende materialen in de woning, evenals met de geldende wet- en regelgeving rondom het (laten) verwijderen en afvoeren hiervan. Koper aanvaardt de woning in dat kader en vrijwaart verkoper voor eventuele gevolgen die voortvloeien uit de aanwezigheid van asbesthoudende materialen.

Erfdienstbaarheden

De in het Kadaster geregistreerde rechten en plichten die op het perceel rusten, zijn van toepassing. Een kopie van het meest recente eigendomsbewijs ligt ter inzage bij de makelaar en wordt bij aankoop als bijlage aan de koopovereenkomst gehecht. In de notariële akte van levering neemt de notaris de relevante bepalingen op, zodat de bestaande juridische situatie en gebruikstoestand worden gecontinueerd.

Algemene informatie

Ondertekening

De koopovereenkomst wordt eerst in concept aan alle partijen verstrekt. Na akkoord op de inhoud kan de akte worden ondertekend. Dit kan digitaal of bij ons op kantoor. Partijen tekenen óf allemaal digitaal, óf allemaal met een handtekening op papier; een combinatie van beide is niet mogelijk. Vanaf dat moment hebt u als koper een wettelijke bedenktijd van drie dagen.

Eigendomsoverdracht

Op de dag van overdracht bij de notaris van uw keuze vindt vooraf een eindinspectie van de woning plaats. Hierbij worden onder meer de meterstanden opgenomen en controleert u of de woning leeg, ontruimd en "bezemschoon" wordt opgeleverd, zoals met de verkoper is overeengekomen.

U bent niet (meer) geïnteresseerd – wat nu?

Mocht u geen belangstelling (meer) hebben voor deze woning, dan stellen wij het zeer op prijs als u dit aan ons doorgeeft. De verkoper heeft recht op een reactie, ook als deze negatief is. Wellicht vindt u in ons actuele aanbod een woning die beter bij u past. U kunt zich bovendien vrijblijvend bij ons inschrijven als zoeker; wij houden u dan op de hoogte van nieuw aanbod dat aansluit bij uw woonwensen.

Disclaimer

Deze brochure is met grote zorg samengesteld. Toch kan de vermelde informatie afwijken van de werkelijke situatie in of rond de woning. Dit geldt met name voor (bouw)tekeningen, schetsen, afmetingen en maatvoeringen. Aan de inhoud van deze brochure kunnen dan ook geen rechten worden ontleend. Alle informatie wordt door Kraak & Tulner Makelaardij te Heerenveen, evenals door de verkoper, vrijblijvend verstrekt en is uitsluitend bedoeld als uitnodiging om een bezichtiging te plannen, een bieding uit te brengen of in onderhandeling te treden.

Gratis en vrijblijvende waardebepaling

Bent u benieuwd naar de actuele waarde van uw woning? Met een gratis waardebepaling van Kraak & Tulner krijgt u direct inzicht in de marktwaarde van uw huis. Onze makelaars komen bij u langs, nemen de woning zorgvuldig op en vergelijken deze met recente verkopen in de omgeving. Zo ontvangt u een realistische inschatting van de waarde – zonder verplichtingen.



Een waardebepaling kan u helpen bij:

- Het overwegen van verkoopplannen
- Het inzichtelijk maken van uw financiële positie
- Het plannen van de toekomst

Onze waardebepaling is altijd gebaseerd op actuele marktgegevens en onze jarenlange ervaring in Heerenveen en Friesland.

Ontdek wat uw woning waard is

Vraag vandaag nog een gratis en vrijblijvende waardebepaling aan bij Kraak & Tulner. U ontvangt snel en duidelijk inzicht in de waarde van uw woning – mét persoonlijk advies van een ervaren makelaar.

Bel ons op 0513 – 627474

Of stuur een WhatsApp, dan reageren we snel!

Kraak & Tulner Makelaardij

Een woning kopen is een belangrijke beslissing waarbij veel komt kijken. Daarom begeleiden wij u stap voor stap – van de eerste kennismaking tot en met de sleuteloverdracht. Wij zorgen dat u niets over het hoofd ziet, weloverwogen keuzes kunt maken en met een goed gevoel uw nieuwe thuis kunt betrekken.

Met onze ervaring, kennis van de lokale markt en persoonlijke aandacht weet u altijd precies waar u aan toe bent. U houdt de regie; wij zorgen voor overzicht, rust en een scherpe blik op de deta

Ons werkgebied: vertrouwd in Heerenveen en omgeving

Met ruim 30 jaar ervaring in de regionale woningmarkt is Kraak & Tulner Makelaardij een bekend en vertrouwd gezicht in Heerenveen en de omliggende dorpen en steden. Wij kennen de buurten, straten en wijken tot in detail en weten wat er lokaal speelt.

Deze uitgebreide kennis van de regio zetten wij dagelijks in om onze klanten optimaal te begeleiden bij de verkoop, aankoop en taxatie van hun woning. Zo profiteert u altijd van een makelaar die de markt van binnenuit kent.

Wij spreken de taal van de regio

Ons werkgebied beslaat circa 30 kilometer rondom Heerenveen. Wij zijn actief in onder andere Oranjewoud, Mildam, De Knipe, Nieuwehorne, Oudehorne, Katlijk, Terband, Luinjeberd, Tjalleberd, Bontebok, Akkrum, Jubbega, Gorredijk, Beetsterzwaag, Oudeschoot, Wolvega, Sneek, Drachten, Lemmer, Langweer, Noordwolde, Bakkeveen, Nij Beets en Tijnje.

Of u nu in een dorp woont of in het centrum van een stad: wij spreken de taal van de regio. Dankzij tientallen jaren ervaring in dit gebied beschikken wij over een sterk netwerk en actuele marktkennis. Dat maakt ons niet alleen deskundig, maar ook effectief – of u nu een woning wilt kopen, verkopen of laten taxeren.



Onze klanten beoordelen ons met een **9,4**

Heeft u interesse?
**Neem contact
met ons op!**