

Waverstraat 48 H
1079 VM Amsterdam

Vraagprijs € 685.000,00 kosten koper

Omschrijving

Prachtig in 2018 geheel gerenoveerd en uitgebouwd benedenhuis met grote tuin, klaar om zo te verhuizen! Met twee ruime slaapkamers, open keuken een zee van licht door de glazen achter-pui, wordt de tuin een verlengde van de woning. Een energielabel A maakt dit alles nog comfortabeler en de ligging in de fijne Rivierenbuurt maakt het plaatje compleet.

Omgeving

De Rivierenbuurt staat bekend om haar ruime opzet, brede lanen, veel groen en uitstekende voorzieningen. Aan het einde van de straat ligt de levendige Rijnstraat met diverse supermarkten, gezellige koffie- en lunchtentjes maar ook op loopafstand aan de Amstel kun je terecht bij onder andere Vrijdag, Bam Boa en Trattoria Boretti is het heerlijk vertoeven. Ook de Maasstraat en Scheldestraat bevinden zich op korte afstand, met een gevarieerd aanbod aan speciaalzaken en horecagelegenheden. Voor ontspanning en recreatie ligt de Amstel aan het einde van de straat en het Martin Luther Kingpark om de hoek.

Bereikbaarheid

De woning is uitstekend bereikbaar. Via de S110 ben je binnen enkele minuten op de Ring A10 of in het centrum van de stad. Station Zuid en station Amstel liggen op korte fietsafstand en bieden treinverbindingen in alle richtingen. Daarnaast zorgen diverse tramverbindingen vanaf de Vrijheidslaan, Rooseveltlaan en het Europaplein voor een snelle verbinding met de rest van Amsterdam. En natuurlijk: met de fiets bereik je vrijwel de hele stad binnen circa 30 minuten.

Indeling

De eigen voordeur geeft toegang tot de hal met toegang tot alle vertrekken in het appartement. Links aan de hal liggen de twee ruime slaapkamers, de eerste aan de straatzijde met ook de meterkast in deze kamer. De tweede slaapkamer ligt in het midden en is ronduit groot. Deze kamer is voorzien van ventilatie waardoor dit een prima en fijne slaapruiimte betreft.

Aan de rechterzijde van de hal ligt toilet met fontein en apart een badkamer met douche, wastafelmeubel en handdoekradiator.

De hal mondt uit in de grote woonkamer met open keuken. Door de grote schuifpui aan de achterzijde en de breedte van het appartement wordt de grote tuin direct bij de woonkamer betrokken.

De hoek keuken is luxe en voorzien van oven, vaatwasser, 4-pits gasfornuis en koelkast en vriezer.

De tuin ligt weliswaar op het noorden maar door de diepte en gezien er geen hoogbouw omheen staat, komt hier de hele dag zon.

Bijzonderheden

- Woonoppervlakte van ca. 74m²;
- Tuin ca. 71m²;
- 2018 geheel gerenoveerd en uitgebouwd;
- Energielabel A;
- VVE servicekosten ca. € 119,99 per maand, professioneel beheerd en bestaande uit 12 leden;
- Erfpacht € 569,88 per jaar excl. inflatie t/m 15 oktober 2046, aanvraag overstap onder gunstige voorwaarden is gedaan;
- Oplevering in overleg, voorkeur 1 augustus 2026;
- De koopovereenkomst zal worden opgemaakt volgens het model van de Ring Amsterdam, waarin additioneel een asbest- en ouderdomsclausule worden opgenomen;
- Oplevering in overleg.

Toelichtingsclausule BBMI/NEN-2580:

De gebruiksoppervlakte is berekend conform de branche vastgestelde BBMI/NEN 2580- norm. De oppervlakte kan derhalve afwijken van vergelijkbare panden en/of oude referenties. Dit heeft vooral te maken met deze (nieuwe) rekenmethode. Koper verklaart voldoende te zijn geïnformeerd over de hiervoor bedoelde normering. Verkoper en diens makelaar doen hun uiterste best de juiste oppervlakte en inhoud te berekenen aan de hand van eigen metingen en dit zoveel mogelijk te ondersteunen door het plaatsen van plattegronden met maatvoering. Mocht de maatvoering onverhoopt niet (volledig) overeenkomstig de normering zijn vastgesteld, wordt dit door koper aanvaard. Koper is voldoende in de gelegenheid gesteld de maatvoering zelf te (laten) controleren. Verschillen in de opgegeven maat en grootte geven geen der partijen enig recht, zo ook niet op aanpassing van de koopsom. Verkoper en diens makelaar aanvaarden geen enkele aansprakelijkheid in deze.

ENGLISH

Beautiful ground-floor apartment, fully renovated and extended in 2018, featuring a large garden and ready to move in! With two spacious bedrooms, an open kitchen, and an abundance of natural light through the glass rear façade, the garden truly becomes an extension of the home. An energy label A adds extra comfort, and the location in the charming Rivierenbuurt completes the picture.

Surroundings

The Rivierenbuurt is known for its spacious layout, wide avenues, greenery, and excellent amenities. At the end of the street lies the lively Rijnstraat, offering various supermarkets, cozy cafés, and lunch spots. Within walking distance along the Amstel, you'll find popular places such as Vrijdag, Bam Boa, and Trattoria Boretti. The Maasstraat and Scheldestraat are also nearby, providing a wide range of specialty shops and restaurants. For relaxation and recreation, the Amstel is at the end of the street and the Martin Luther King Park is just around the corner.

Accessibility

The property is very well connected. Via the S110, you can reach the A10 ring road or the city center within minutes. Station Zuid and Amstel Station are both a short bike ride away and offer train connections in all directions. In addition, several tram lines from Vrijheidslaan,

Waverstraat 48 H - 1079 VM Amsterdam

River Makelaardij B.V.
Scheldestraat 26
1078 GK, AMSTERDAM
Tel: 020-6794809
E-mail: info@rivermakelaardij.nl
www.rivermakelaardij.nl

Roosevelttlaan, and Europaplein provide quick access to the rest of Amsterdam. And of course, by bike you can reach almost anywhere in the city within about 30 minutes.

Layout

The private entrance leads into a hallway that provides access to all rooms in the apartment. On the left side of the hall are the two spacious bedrooms. The first bedroom is located at the front (street side) and also contains the utility meter cupboard. The second bedroom is centrally located and generously sized, equipped with ventilation, making it a comfortable sleeping space.

On the right side of the hall, you will find a separate toilet with a small sink, and a bathroom fitted with a shower, washbasin cabinet, and towel radiator.

The hallway opens into a large living room with an open kitchen. Thanks to the wide layout of the apartment and the large sliding glass doors at the rear, the spacious garden is seamlessly connected to the living area.

The corner kitchen is luxurious and equipped with an oven, dishwasher, 4-burner gas stove, refrigerator, and freezer.

Although the garden faces north, its depth and the absence of surrounding high-rise buildings ensure sunlight throughout the day.

Key Features:

- Living area approx. 74 m²;
- Garden approx. 71 m²;
- Fully renovated and extended in 2018;
- Energy label A;
- Homeowners' association (VvE) service costs approx. €119.99 per month, professionally managed, consisting of 12 members;
- Ground lease €569.88 per year (excluding indexation) until October 15, 2046; application for favorable leasehold conversion has been submitted;
- Transfer date in consultation;
- Purchase agreement based on the Amsterdam Ring model, including asbestos and age clauses.

Explanatory Clause BBMI/NEN 2580

The usable floor area has been calculated in accordance with the industry-standard BBMI/NEN 2580 measurement guidelines. As a result, the stated surface area may differ from comparable properties or older references, mainly due to this (new) measurement method. The buyer declares to have been sufficiently informed about this standard. The seller and their agent have made every effort to calculate the correct surface area and volume based on their own measurements and to support this with floor plans including dimensions wherever possible. Should the measurements not fully comply with the standard, this is accepted by the buyer. The buyer has been given the opportunity to independently verify the measurements. Any differences in stated size or dimensions do not grant either party any rights, including the right to adjust the purchase price. The seller and their agent accept no liability in this regard.

Kenmerken

Object gegevens	
Soort appartement	Benedenwoning
Bouwjaar	1924

Maten object	
Aantal kamers	3 kamers
Aantal slaapkamers	2 slaapkamers
Inhoud woning	273 m ³
Gebruiksoppervlakte woonfunctie	74 m ²

Details	
Ligging	Aan rustige weg, in centrum, in woonwijk
Bijzonderheden	Beschermd stads- of dorpsgezicht, toegankelijk voor ouderen
Voorzieningen	Mechanische ventilatie, TV kabel, Schuifpui, Natuurlijke ventilatie
Kabel	Ja

Energie	
Energielabel	A
Isolatie	Volledig geïsoleerd, HR++ glas
Verwarming	C.V.-Ketel
Warmwater	C.V.-Ketel
C.V.-Ketel	Gas gestookt eigendom

Tuin gegevens	
Tuin	Achtertuint
Kwaliteit	Normaal



RIVER
makelaardij

Foto's



Waverstraat 48 H - 1079 VM Amsterdam

River Makelaardij B.V.
Scheldestraat 26
1078 GK, AMSTERDAM
Tel: 020-6794809
E-mail: info@rivermakelaardij.nl
www.rivermakelaardij.nl



RIVER
makelaardij

Foto's



Waverstraat 48 H - 1079 VM Amsterdam

**River Makelaardij B.V.
Scheldestraat 26
1078 GK, AMSTERDAM
Tel: 020-6794809
E-mail: info@rivermakelaardij.nl
www.rivermakelaardij.nl**



RIVER
makelaardij

Foto's

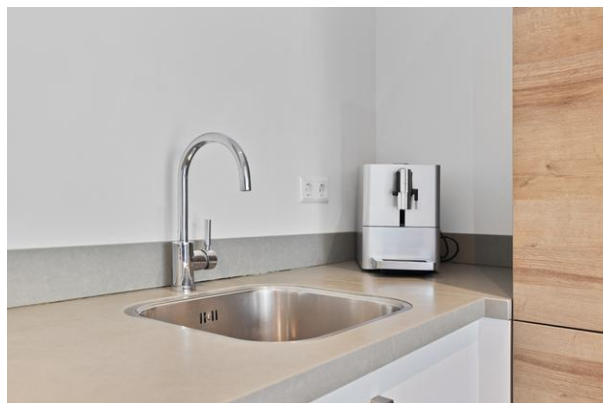

Waverstraat 48 H - 1079 VM Amsterdam

River Makelaardij B.V.
Scheldestraat 26
1078 GK, AMSTERDAM
Tel: 020-6794809
E-mail: info@rivermakelaardij.nl
www.rivermakelaardij.nl



RIVER
makelaardij

Foto's

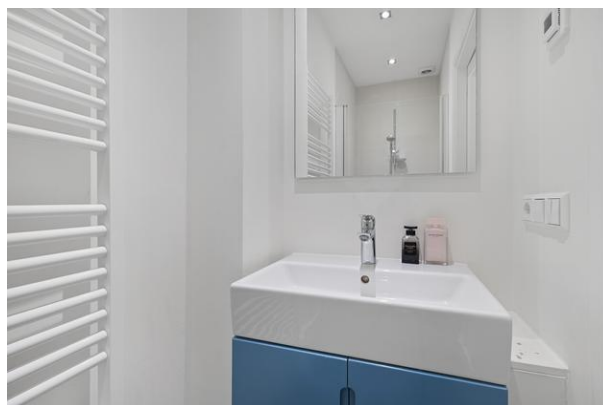
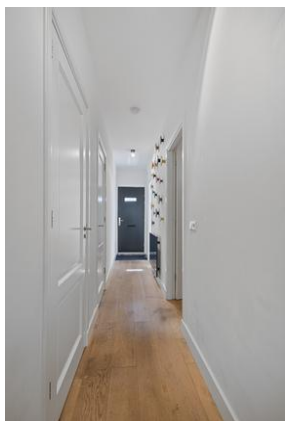

Waverstraat 48 H - 1079 VM Amsterdam

River Makelaardij B.V.
Scheldestraat 26
1078 GK, AMSTERDAM
Tel: 020-6794809
E-mail: info@rivermakelaardij.nl
www.rivermakelaardij.nl



RIVER
makelaardij

Foto's

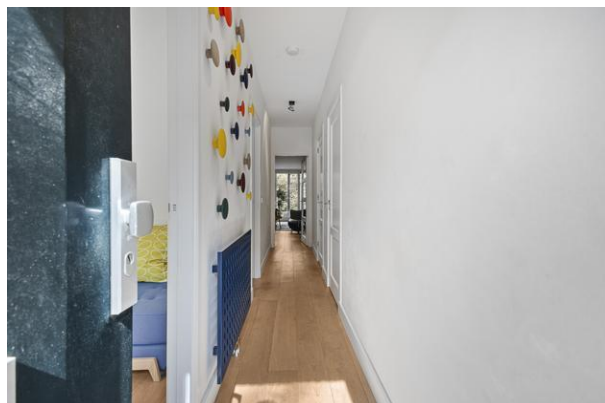

Waverstraat 48 H - 1079 VM Amsterdam

River Makelaardij B.V.
Scheldestraat 26
1078 GK, AMSTERDAM
Tel: 020-6794809
E-mail: info@rivermakelaardij.nl
www.rivermakelaardij.nl



RIVER
makelaardij

Foto's

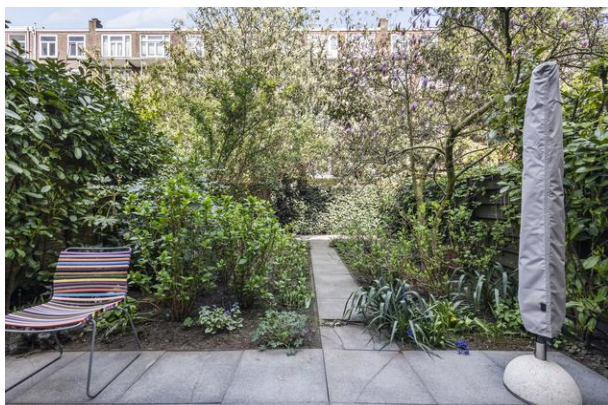

Waverstraat 48 H - 1079 VM Amsterdam

River Makelaardij B.V.
Scheldestraat 26
1078 GK, AMSTERDAM
Tel: 020-6794809
E-mail: info@rivermakelaardij.nl
www.rivermakelaardij.nl



RIVER
makelaardij

Foto's



Waverstraat 48 H - 1079 VM Amsterdam

River Makelaardij B.V.
Scheldestraat 26
1078 GK, AMSTERDAM
Tel: 020-6794809
E-mail: info@rivermakelaardij.nl
www.rivermakelaardij.nl



RIVER
makelaardij

Foto's



Waverstraat 48 H - 1079 VM Amsterdam

River Makelaardij B.V.
Scheldestraat 26
1078 GK, AMSTERDAM
Tel: 020-6794809
E-mail: info@rivermakelaardij.nl
www.rivermakelaardij.nl

Plattegrond



De plattegronden zijn bedoeld voor promotionele doeleinden en zijn slechts indicatief.
Er kunnen geen rechten worden ontleend aan de plattegronden.

Waverstraat 48 H - 1079 VM Amsterdam

River Makelaardij B.V.
Scheldestraat 26
1078 GK, AMSTERDAM
Tel: 020-6794809
E-mail: info@rivermakelaardij.nl
www.rivermakelaardij.nl

Plattegrond



De plattegronden zijn bedoeld voor promotionele doeleinden en zijn slechts indicatief.
Er kunnen geen rechten worden ontleend aan de plattegronden.

Waverstraat 48 H - 1079 VM Amsterdam

River Makelaardij B.V.
Scheldestraat 26
1078 GK, AMSTERDAM
Tel: 020-6794809
E-mail: info@rivermakelaardij.nl
www.rivermakelaardij.nl

Plattegrond

Waverstraat 48H Amsterdam
Berging

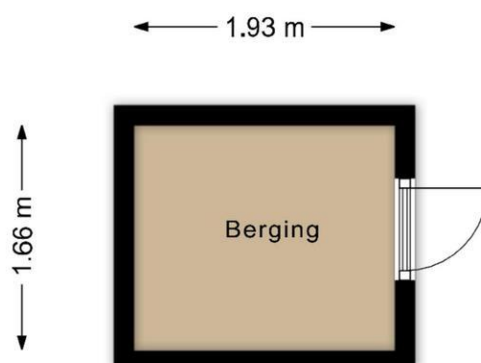

De plattegronden zijn bedoeld voor promotionele doeleinden en zijn slechts indicatief.
Er kunnen geen rechten worden ontleend aan de plattegronden.



RIVER
makelaardij

Kadastrale gegevens

Adres

Postcode / Plaats

Gemeente

Sectie / Perceel

Soort

Waverstraat 48 H

1079 VM Amsterdam

Amsterdam

V / 11687

Eigendom belast met erfpacht

Locatie

Adres gegevens	
Adres	Waverstraat 48 H
Postcode / plaats	1079 VM Amsterdam
Provincie	Noord-Holland

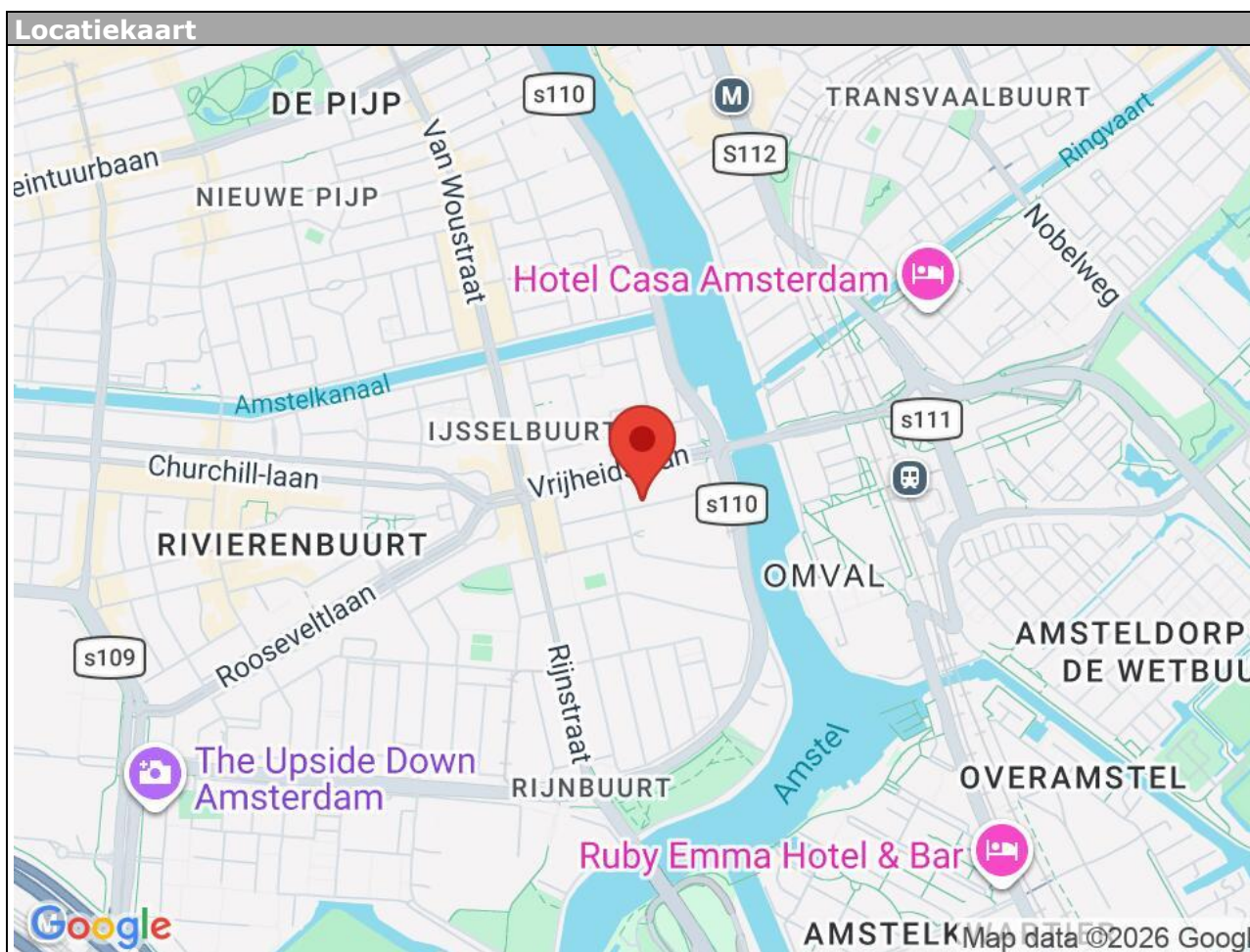

Waverstraat 48 H - 1079 VM Amsterdam

River Makelaardij B.V.
Scheldestraat 26
1078 GK, AMSTERDAM
Tel: 020-6794809
E-mail: info@rivermakelaardij.nl
www.rivermakelaardij.nl



Lijst van zaken

	Blijft achter	Gaat mee	Kan worden overgenomen	n.v.t.
Woning				
Interieur				
Verlichting, te weten:				
- Inbouwspots/dimmers	<input checked="" type="checkbox"/>	<input type="checkbox"/>	<input type="checkbox"/>	<input type="checkbox"/>
- Opbouwspots/armaturen/lampen/dimmers	<input type="checkbox"/>	<input type="checkbox"/>	<input checked="" type="checkbox"/>	<input type="checkbox"/>
- Losse (hang)lampen	<input type="checkbox"/>	<input checked="" type="checkbox"/>	<input type="checkbox"/>	<input type="checkbox"/>
- Boekenkast	<input type="checkbox"/>	<input type="checkbox"/>	<input checked="" type="checkbox"/>	<input type="checkbox"/>
(Losse)kasten, legplanken, te weten:				
- Bureaublad en kastjes in kamer voorzijde huis	<input type="checkbox"/>	<input type="checkbox"/>	<input checked="" type="checkbox"/>	<input type="checkbox"/>
Raamdecoratie/zonwering binnen, te weten:				
- Gordijnrails	<input type="checkbox"/>	<input type="checkbox"/>	<input checked="" type="checkbox"/>	<input type="checkbox"/>
- Gordijnen	<input type="checkbox"/>	<input type="checkbox"/>	<input checked="" type="checkbox"/>	<input type="checkbox"/>
- Overgordijnen	<input type="checkbox"/>	<input type="checkbox"/>	<input type="checkbox"/>	<input checked="" type="checkbox"/>
- Vitrages	<input type="checkbox"/>	<input type="checkbox"/>	<input type="checkbox"/>	<input checked="" type="checkbox"/>
- Rolgordijnen	<input type="checkbox"/>	<input type="checkbox"/>	<input type="checkbox"/>	<input checked="" type="checkbox"/>
- Lamellen	<input type="checkbox"/>	<input type="checkbox"/>	<input type="checkbox"/>	<input checked="" type="checkbox"/>
- Jaloezieën	<input type="checkbox"/>	<input type="checkbox"/>	<input type="checkbox"/>	<input checked="" type="checkbox"/>
- (Losse) horren/rolhorren	<input type="checkbox"/>	<input type="checkbox"/>	<input type="checkbox"/>	<input checked="" type="checkbox"/>
- Plissé gordijn	<input type="checkbox"/>	<input type="checkbox"/>	<input checked="" type="checkbox"/>	<input type="checkbox"/>
Vloerdecoratie, te weten:				
- Vloerbedekking	<input type="checkbox"/>	<input checked="" type="checkbox"/>	<input type="checkbox"/>	<input type="checkbox"/>
- Parketvloer	<input type="checkbox"/>	<input type="checkbox"/>	<input type="checkbox"/>	<input checked="" type="checkbox"/>
- Houten vloer(delen)	<input type="checkbox"/>	<input type="checkbox"/>	<input type="checkbox"/>	<input checked="" type="checkbox"/>
- Laminaat	<input checked="" type="checkbox"/>	<input type="checkbox"/>	<input type="checkbox"/>	<input type="checkbox"/>
- Plavuizen	<input type="checkbox"/>	<input type="checkbox"/>	<input type="checkbox"/>	<input checked="" type="checkbox"/>
(Voorzet) openhaard met toebehoren	<input type="checkbox"/>	<input type="checkbox"/>	<input type="checkbox"/>	<input checked="" type="checkbox"/>
Allesbrander	<input type="checkbox"/>	<input type="checkbox"/>	<input type="checkbox"/>	<input checked="" type="checkbox"/>
Houtkachel	<input type="checkbox"/>	<input type="checkbox"/>	<input type="checkbox"/>	<input checked="" type="checkbox"/>
(Gas)kachels	<input type="checkbox"/>	<input type="checkbox"/>	<input type="checkbox"/>	<input checked="" type="checkbox"/>



	Blijft achter	Gaat mee	Kan worden overgenomen	n.v.t.
Designradiator(en)	<input checked="" type="checkbox"/>	<input type="checkbox"/>	<input type="checkbox"/>	<input type="checkbox"/>
Radiatorafwerking	<input type="checkbox"/>	<input type="checkbox"/>	<input type="checkbox"/>	<input checked="" type="checkbox"/>
Overig, te weten:				
- Spiegelwanden	<input type="checkbox"/>	<input type="checkbox"/>	<input type="checkbox"/>	<input checked="" type="checkbox"/>
- Schilderij ophangstelsysteem	<input type="checkbox"/>	<input type="checkbox"/>	<input type="checkbox"/>	<input checked="" type="checkbox"/>

Keuken

Keukenblok (met bovenkasten)	<input checked="" type="checkbox"/>	<input type="checkbox"/>	<input type="checkbox"/>	<input type="checkbox"/>
Keuken (inbouw)apparatuur, te weten:				
- Kookplaat	<input checked="" type="checkbox"/>	<input type="checkbox"/>	<input type="checkbox"/>	<input type="checkbox"/>
- (Gas)fornuis	<input checked="" type="checkbox"/>	<input type="checkbox"/>	<input type="checkbox"/>	<input type="checkbox"/>
- Afzuigkap	<input checked="" type="checkbox"/>	<input type="checkbox"/>	<input type="checkbox"/>	<input type="checkbox"/>
- Magnetron	<input type="checkbox"/>	<input type="checkbox"/>	<input type="checkbox"/>	<input checked="" type="checkbox"/>
- Oven	<input checked="" type="checkbox"/>	<input type="checkbox"/>	<input type="checkbox"/>	<input type="checkbox"/>
- Combi-oven/combimagnetron	<input type="checkbox"/>	<input type="checkbox"/>	<input type="checkbox"/>	<input checked="" type="checkbox"/>
- Koelkast	<input checked="" type="checkbox"/>	<input type="checkbox"/>	<input type="checkbox"/>	<input type="checkbox"/>
- Vriezer	<input checked="" type="checkbox"/>	<input type="checkbox"/>	<input type="checkbox"/>	<input type="checkbox"/>
- Koel-vriescombinatie	<input checked="" type="checkbox"/>	<input type="checkbox"/>	<input type="checkbox"/>	<input type="checkbox"/>
- Vaatwasser	<input checked="" type="checkbox"/>	<input type="checkbox"/>	<input type="checkbox"/>	<input type="checkbox"/>
- Quooker	<input type="checkbox"/>	<input type="checkbox"/>	<input type="checkbox"/>	<input checked="" type="checkbox"/>
- Koffiezetapparaat	<input type="checkbox"/>	<input checked="" type="checkbox"/>	<input type="checkbox"/>	<input type="checkbox"/>

Sanitair/sauna

Toilet met de volgende toebehoren:				
- Toilet	<input checked="" type="checkbox"/>	<input type="checkbox"/>	<input type="checkbox"/>	<input type="checkbox"/>
- Toilethouder	<input type="checkbox"/>	<input type="checkbox"/>	<input type="checkbox"/>	<input checked="" type="checkbox"/>
- Toiletborstel(houder)	<input type="checkbox"/>	<input checked="" type="checkbox"/>	<input type="checkbox"/>	<input type="checkbox"/>
- Fontein	<input checked="" type="checkbox"/>	<input type="checkbox"/>	<input type="checkbox"/>	<input type="checkbox"/>
Badkamer met de volgende toebehoren:				
- Ligbad	<input type="checkbox"/>	<input type="checkbox"/>	<input type="checkbox"/>	<input checked="" type="checkbox"/>
- Jacuzzi/whirlpool	<input type="checkbox"/>	<input type="checkbox"/>	<input type="checkbox"/>	<input checked="" type="checkbox"/>
- Douche (cabine/scherm)	<input checked="" type="checkbox"/>	<input type="checkbox"/>	<input type="checkbox"/>	<input type="checkbox"/>
- Stoomdouche (cabine)	<input type="checkbox"/>	<input type="checkbox"/>	<input type="checkbox"/>	<input checked="" type="checkbox"/>



	Blijft achter	Gaat mee	Kan worden overgenomen	n.v.t.
- Wastafel	<input checked="" type="checkbox"/>	<input type="checkbox"/>	<input type="checkbox"/>	<input type="checkbox"/>
- Wastafelmeubel	<input checked="" type="checkbox"/>	<input type="checkbox"/>	<input type="checkbox"/>	<input type="checkbox"/>
- Planchet	<input type="checkbox"/>	<input type="checkbox"/>	<input type="checkbox"/>	<input checked="" type="checkbox"/>
- Toiletkast	<input checked="" type="checkbox"/>	<input type="checkbox"/>	<input type="checkbox"/>	<input type="checkbox"/>
- Toilet	<input checked="" type="checkbox"/>	<input type="checkbox"/>	<input type="checkbox"/>	<input type="checkbox"/>
- Toiletrolhouder	<input type="checkbox"/>	<input type="checkbox"/>	<input type="checkbox"/>	<input checked="" type="checkbox"/>
- Toiletborstel(houder)	<input type="checkbox"/>	<input checked="" type="checkbox"/>	<input type="checkbox"/>	<input type="checkbox"/>
Sauna met toebehoren	<input type="checkbox"/>	<input type="checkbox"/>	<input type="checkbox"/>	<input checked="" type="checkbox"/>
<i>Exterieur/installaties/veiligheid/energiebesparing</i>				
Schotel/antenne	<input type="checkbox"/>	<input type="checkbox"/>	<input type="checkbox"/>	<input checked="" type="checkbox"/>
Brievenbus	<input checked="" type="checkbox"/>	<input type="checkbox"/>	<input type="checkbox"/>	<input type="checkbox"/>
(Voordeur)bel	<input checked="" type="checkbox"/>	<input type="checkbox"/>	<input type="checkbox"/>	<input type="checkbox"/>
Alarminstallatie	<input type="checkbox"/>	<input type="checkbox"/>	<input type="checkbox"/>	<input checked="" type="checkbox"/>
(Veiligheids)sloten en overige inbraakpreventie	<input type="checkbox"/>	<input type="checkbox"/>	<input type="checkbox"/>	<input checked="" type="checkbox"/>
Rookmelders	<input checked="" type="checkbox"/>	<input type="checkbox"/>	<input type="checkbox"/>	<input type="checkbox"/>
Screens/rolluiken	<input type="checkbox"/>	<input type="checkbox"/>	<input type="checkbox"/>	<input checked="" type="checkbox"/>
CV met toebehoren	<input type="checkbox"/>	<input type="checkbox"/>	<input type="checkbox"/>	<input checked="" type="checkbox"/>
(Klok)thermostaat	<input checked="" type="checkbox"/>	<input type="checkbox"/>	<input type="checkbox"/>	<input type="checkbox"/>
Warmwatervoorziening, te weten:				
- Via CV-installatie	<input checked="" type="checkbox"/>	<input type="checkbox"/>	<input type="checkbox"/>	<input type="checkbox"/>
- Boiler	<input type="checkbox"/>	<input type="checkbox"/>	<input type="checkbox"/>	<input checked="" type="checkbox"/>
- Close-in boiler	<input type="checkbox"/>	<input type="checkbox"/>	<input type="checkbox"/>	<input checked="" type="checkbox"/>
- Geiser	<input type="checkbox"/>	<input type="checkbox"/>	<input type="checkbox"/>	<input checked="" type="checkbox"/>
Mechanische ventilatie	<input type="checkbox"/>	<input type="checkbox"/>	<input type="checkbox"/>	<input checked="" type="checkbox"/>
Luchtbehandeling	<input type="checkbox"/>	<input type="checkbox"/>	<input type="checkbox"/>	<input checked="" type="checkbox"/>
Airconditioning met toebehoren	<input type="checkbox"/>	<input type="checkbox"/>	<input type="checkbox"/>	<input checked="" type="checkbox"/>
Telefoonaansluiting/internetaansluiting	<input checked="" type="checkbox"/>	<input type="checkbox"/>	<input type="checkbox"/>	<input type="checkbox"/>
Veiligheidsschakelaar wasautomaat	<input type="checkbox"/>	<input type="checkbox"/>	<input type="checkbox"/>	<input checked="" type="checkbox"/>
Waterslot wasautomaat	<input type="checkbox"/>	<input type="checkbox"/>	<input type="checkbox"/>	<input checked="" type="checkbox"/>
Zonnepanelen	<input type="checkbox"/>	<input type="checkbox"/>	<input type="checkbox"/>	<input checked="" type="checkbox"/>



	Blijft achter	Gaat mee	Kan worden overgenomen	n.v.t.
Tuin				
<i>Inrichting</i>				
Tuinaanleg/bestrating	<input checked="" type="checkbox"/>	<input type="checkbox"/>	<input type="checkbox"/>	<input type="checkbox"/>
Beplanting	<input type="checkbox"/>	<input type="checkbox"/>	<input checked="" type="checkbox"/>	<input type="checkbox"/>
<i>Verlichting/installaties</i>				
Buitenverlichting	<input checked="" type="checkbox"/>	<input type="checkbox"/>	<input type="checkbox"/>	<input type="checkbox"/>
Tijd- of schemerschakelaar/bewegingsmelder	<input type="checkbox"/>	<input type="checkbox"/>	<input type="checkbox"/>	<input checked="" type="checkbox"/>
<i>Bebouwing</i>				
Tuinhuis/buitenberging	<input checked="" type="checkbox"/>	<input type="checkbox"/>	<input type="checkbox"/>	<input type="checkbox"/>
Kasten/werkbank in tuinhuis/berging	<input type="checkbox"/>	<input type="checkbox"/>	<input type="checkbox"/>	<input checked="" type="checkbox"/>
(Broei)kas	<input type="checkbox"/>	<input type="checkbox"/>	<input type="checkbox"/>	<input checked="" type="checkbox"/>
<i>Overig</i>				
Overige tuin, te weten:				
- (Sier)hek	<input type="checkbox"/>	<input type="checkbox"/>	<input type="checkbox"/>	<input checked="" type="checkbox"/>
- Vlaggenmast(houder)	<input type="checkbox"/>	<input type="checkbox"/>	<input type="checkbox"/>	<input checked="" type="checkbox"/>
<i>Overig</i>				
Zijn er zaken die geen eigendom zijn van verkoper omdat er sprake is van een leasecontract. Zo ja, neemt verkoper de zaak mee of moet het betreffende contract worden overgenomen?	Ja	Nee	Gaat mee	Moet worden overgenomen
CV/geiser/boiler	<input type="checkbox"/>	<input checked="" type="checkbox"/>	<input type="checkbox"/>	<input type="checkbox"/>
Keuken/tuin/kozijnen	<input type="checkbox"/>	<input checked="" type="checkbox"/>	<input type="checkbox"/>	<input type="checkbox"/>
Intelligente thermostaten e.d.	<input type="checkbox"/>	<input checked="" type="checkbox"/>	<input type="checkbox"/>	<input type="checkbox"/>
Stadsverwarming	<input type="checkbox"/>	<input checked="" type="checkbox"/>	<input type="checkbox"/>	<input type="checkbox"/>
Zonnepanelen	<input type="checkbox"/>	<input checked="" type="checkbox"/>	<input type="checkbox"/>	<input type="checkbox"/>

Disclaimer:

Deze informatie is door ons met de nodige zorgvuldigheid samengesteld. Onzerzijds wordt echter geen enkele aansprakelijkheid aanvaard voor enige onvolledigheid, onjuistheid of anderszins, dan wel de gevolgen daarvan. Alle opgegeven maten en oppervlakten zijn indicatief. Hoewel wij de woning zorgvuldig hebben laten opmeten, wordt noch door River Makelaardij B.V., noch door de verkoper enige aansprakelijkheid aanvaard voor afwijkingen in de opgegeven maten. Koper verklaart in gelegenheid te zijn gesteld om de opgegeven maten te (laten) controleren. Koper heeft zijn eigen onderzoek plicht naar alle zaken die voor hem of haar van belang zijn. Met betrekking tot deze woning is de makelaar adviseur van verkoper. Wij adviseren u een deskundige (NVM-)makelaar in te schakelen die u begeleidt bij het aankoopproces. Indien u specifieke wensen heeft omtrent de woning, adviseren wij u deze tijdig kenbaar te maken aan uw aankopend makelaar en hiernaar zelfstandig onderzoek te (laten) doen. Indien u geen deskundige vertegenwoordiger inschakelt, acht u zich volgens de wet deskundige genoeg om alle zaken die van belang zijn te kunnen overzien. Van toepassing zijn de NVM voorwaarden.

Toelichtingsclausule BBMI/NEN-2580:

De gebruiksoppervlakte is berekend conform de branche vastgestelde BBMI/NEN 2580-norm. De oppervlakte kan derhalve afwijken van vergelijkbare panden en/of oude referenties. Dit heeft vooral te maken met deze (nieuwe) rekenmethode. Koper verklaart voldoende te zijn geïnformeerd over de hiervoor bedoelde normering. Verkoper en diens makelaar doen hun uiterste best de juiste oppervlakte en inhoud te berekenen aan de hand van eigen metingen en dit zoveel mogelijk te ondersteunen door het plaatsen van plattegronden met maatvoering. Mocht de maatvoering onverhoopt niet (volledig) overeenkomstig de normering zijn vastgesteld, wordt dit door koper aanvaard. Koper is voldoende in de gelegenheid gesteld de maatvoering zelf te (laten) controleren. Verschillen in de opgegeven maat en grootte geven geen der partijen enig recht, zo ook niet op aanpassing van de koopsom. Verkoper en diens makelaar aanvaardden geen enkele aansprakelijkheid in deze.

Notariskeuze:

De koopakte zal worden opgemaakt volgens het model van de Koninklijke Notariële Beroepsorganisatie, door een door koper aan te wijzen notaris kantoorhoudende in de regio Amsterdam of binnen een straal van 5 km van het ter verkoop aangeboden object. Indien de koper een notaris wenst aan te wijzen die kantoor houdt buiten voornoemd gebied, zijn verkopend makelaar en diens opdrachtgever gerechtigd kosten in rekening te brengen bij koper. Deze kosten zijn gebaseerd op het extra beslag van productiemiddelen en tijd. De kosten zullen worden berekend door een nog nader op te geven uurtarief, alsmede een kilometervergoeding van 25 eurocent per/km.

Rechtsgeldige koopovereenkomst pas ná ondertekening:

Een mondelinge overeenstemming tussen de particuliere verkoper en de particuliere koper is niet rechtsgeldig. Met andere woorden: er is geen koop. Er is pas sprake van een rechtsgeldige koop als de particuliere verkoper en de particuliere koper de koopovereenkomst hebben ondertekend. Dit vloeit voort uit artikel 7:2 Burgerlijk Wetboek. Een bevestiging van de mondelinge overeenstemming per e-mail of een toegestuurd concept van de koopovereenkomst wordt overigens niet gezien als een 'ondertekende koopovereenkomst'.

Indien er sprake is van een voordeel van de overdrachtsbelasting i.v.m. doorverkoop binnen 6 maanden komt dit voordeel ten goede aan verkoper.

Financiering:

In onderhandeling dient een aspirant koper aan verkopend makelaar naar genoegen aan te tonen dat aan zijn bieding voldoende financiële waarborg te grondslag ligt. Indien gewenst kunnen wij u hier in behulpzaam zijn.

Indien er sprake is van een overdrachtsbelasting voordeel bij de verkoop van dit object, komt het voordeel ten goede aan de verkopende partij.

Indien u geïnteresseerd bent in de woning verzoeken wij u om uw bod te mailen naar info@rivermakelaardij.nl

Ouderdomsclausule:

Koper verklaart ermee bekend te zijn, dat het Verkochte meer dan dertig (30) jaar oud is, wat betekent dat de eisen die aan de bouwkwaliteit gesteld mogen worden aanzienlijk lager liggen dan bij nieuwe woningen. Tenzij de Verkoper de kwaliteit hiervan gegarandeerd heeft, staat hij niet in voor de funderingen, de vloeren, de leidingen, voor de elektriciteit, water en gas, de riolering en de afwezigheid van enig ongedierte c.q. schimmels (zoals bijvoorbeeld houtworm, boktor, zwam etc.). Bouwkundige kwaliteitsgebreken worden geacht niet belemmerend te werken op het woongebruik.



Full-Service Verkoop en Aankoop ondersteuning

Team River Makelaardij B.V. biedt Full-Service Aankoop en Verkoop begeleiding.

Meer weten? Neem dan vrijblijvend contact met ons op.

N.B. Kijk ook eens naar onze reviews op Google en Funda om een indruk te krijgen van onze dienstverlening!

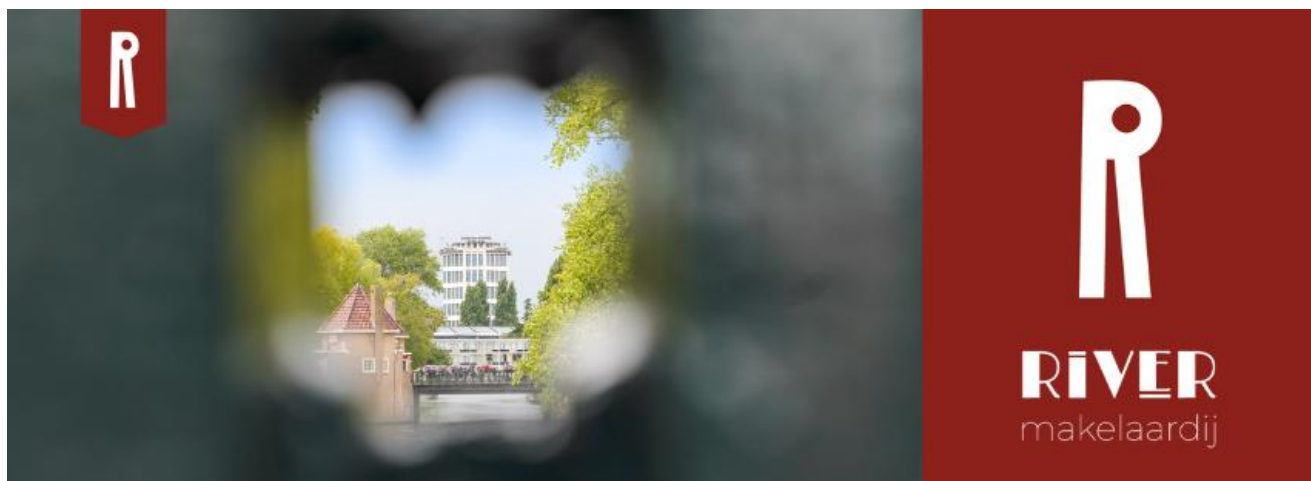

River Makelaardij B.V.
Scheldestraat 26
1078 GK, AMSTERDAM
T: 020-6794809
E: info@rivermakelaardij.nl
W: www.rivermakelaardij.nl



Waverstraat 48 H - 1079 VM Amsterdam

River Makelaardij B.V.
Scheldestraat 26
1078 GK, AMSTERDAM
Tel: 020-6794809
E-mail: info@rivermakelaardij.nl
www.rivermakelaardij.nl