



Kiplinglaan 37, 5629 MK Eindhoven

Vraagprijs € 525.000,- k.k.

Investimus Woningmakelaars B.V.
Oscar Wildelaan 11
5629 MS, EINDHOVEN
Tel: 040-2441188
E-mail: pedro@investimuswoningmakelaars.nl
www.investimuswoningmakelaars.nl





Omschrijving

Te koop! Een fraai opgezette hoekwoning gelegen in de zeer gewilde woonomgeving 'Blixembosch' te Eindhoven!

De woning ligt in een kindvriendelijke woonomgeving aan de Kiplinglaan 37 te Eindhoven. Het betreft een woning met maar liefst vier slaapkamers. Aan de voorzijde is voldoende parkeergelegenheid. De aangelegde tuin aan de voor- en achterzijde van de woning is verzorgd met bestrating, beplanting en (kunst)gras. De woning is gelegen op een perceel van 205 m². Deze ideale gezinswoning ligt in een rustige woonwijk met veel sportgelegenheid, onder andere aan de Vijfkampaan, scholen, kinderdagverblijven, winkelcentrum de Ouverture met daarbij een medisch centrum. Er is veel gelegenheid om lekker te wandelen en te fietsen in de omliggende natuurgebieden en om op warme zomerdagen te zwemmen met eventueel de kinderen in het natuurzwembad 'Aqua Best'. Daarbij liggen er in de omgeving mooie mountainbike- en fietsroutes.

Kortom, een ideale gezinswoning met veel recreatiemogelijkheden in de omgeving!

Wordt dit uw nieuwe droomhuis? Plan dan snel een bezichtiging!

Vraagprijs: €525.000,- excl. k.k.

Bezichtigingen kunnen gepland worden op:

Donderdag 23 april van 15:00 tot 17:30 uur
Zaterdag open huis 25 april van 13:00 tot 15 uur
Dinsdag 28 april van 15:00 tot 17:30 uur

Daarna op dezelfde dagen en tijdstippen.

Aanvaarding: in overleg

Bezichtigingen plannen:

Plan zelf een bezichtiging via de planningsagenda op Funda (24 uur per dag, 7 dagen per week beschikbaar). Na uw aanvraag ontvangt u een link om zelf een tijdstip te kiezen.

Telefonisch contact is uiteraard ook mogelijk via 040-2441188 of 06-24877720.

Voor iedere bezichtiging reserveren wij ongeveer 30 minuten. Indien gewenst kan er een vervolgspraak worden gemaakt.

Of stuur een e-mail naar: pedro@investimuswoningmakelaars.nl

Indeling

Begane grond

Via de entree komt u in een hal. Direct aan de hal grenst een meterkast, toilet met fonteintje, en een gezellige woonkamer met open keuken. De keuken is voorzien van de volgende inbouwapparatuur: koelkast, vijf-pits gaskooktoestel, afzuigkap, combimagnetron, vaatwasser, veel kastuimte en een mooi granieten aanrechtblad. De ruime woonkamer is voorzien van grote glaspartijen aan de voor- en achterzijde, waardoor veel lichtinval ontstaat. De gehele woonkamer is voorzien van een fraaie houten vloer van mooie kwaliteit. Wilt u de vloer in een andere kleurstelling, dan kan deze tegen geringe kosten geschuurd en op kleur gebracht worden. Zo kunt u nog jaren

Investimus Woningmakelaars B.V.

Oscar Wildelaan 11

5629 MS, EINDHOVEN

Tel: 040-2441188

E-mail: pedro@investimuswoningmakelaars.nl

www.investimuswoningmakelaars.nl





genieten van een hoogwaardige houten vloer.

Via de achterdeur komt u op een terras met uitzicht op een verzorgde, fraaie en royale achtertuin die kindvriendelijk is ingericht. Het terras aan de achterzijde is wat ruimer van opzet. Hier kunt u gezellig van elkaars gezelschap genieten met familie of vrienden. In het midden van de tuin is extra bergruimte in de houten schuur.

Eerste etage

Via de vaste trap komt u op de overloop. Direct aan de overloop grenzen twee ruime slaapkamers met grote glaspartijen en één kleine slaapkamer. De nette badkamer is voorzien van een mooi betegelde inloopdouche, zwevend toilet, dubbele wastafel met meubel en bad met douche.

Tweede etage

Via een vaste trap komt u op de overloop met stook- en wasruimte en een zeer ruime slaapkamer. Wat deze kamer extra bijzonder maakt, is de bedstee en de hoge kapschuimte. De fraaie hoge boekenkast maakt het mooi af. Achter de schuifdeuren in het schuine dak is extra bergruimte, net zoals op de vloering. In de wasruimte bevindt zich de CV-ketel van het merk Bosch (bouwjaar 2011) en de was- en droogaansluiting.

Parkeergelegenheid

Aan de voorzijde van de straatkant is voldoende parkeergelegenheid.

Algemeen

Gelegen in de zeer gewilde kindvriendelijke woonomgeving 'Blixembosch', nabij één van de mooiste parken van Eindhoven: het Henri Dunantpark. Rondom de woning zijn diverse groenvoorzieningen en parkeerruimte is voldoende aanwezig. Het centrum van Eindhoven, NS-Station en de rijkswegen A2 en A50 zijn goed bereikbaar per openbaar vervoer, auto en fiets, uiteraard via de fietspaden.

Kenmerken

Bouwjaar: 1996

Volgens NEN-2580

Bruto inhoud woning: 444 m³

Gebruiksoppervlakte: 122 m²

Externe bergruimte: 8 m²

Perceel: 205 m²

NEN-meetrapport 2580 kunt u opvragen bij de makelaar

Bijzonderheden van de woning:

Energie label A

16 zonnepanelen

Vintage houten vloer

Goed gedocumenteerde onderhoudshistorie

Mechanische ventilatie 2021: Itho Daaleroptima Inside, MV-unit 468, R- en CO2-sensor

Nieuwe vaatwasser eind 2025

Hoekwoning, praktisch gelegen nabij school en winkels

Onderhoudsvriendelijke voortuin

Elektrisch zonnescherm aan de voorzijde

Onderhoudsvriendelijke achtertuin met berging nabij het huis en poort in de schutting; optimaal gebruik van de zon door het terras achterin

Sfeervolle voorkamer met erker en karakteristieke gaskachel (gesloten systeem)

Investimus Woningmakelaars B.V.

Oscar Wildelaan 11

5629 MS, EINDHOVEN

Tel: 040-2441188

E-mail: pedro@investimuswoningmakelaars.nl

www.investimuswoningmakelaars.nl





Zeer complete keuken met veel bergruimte, 5-pits fornuis, stijlvolle schuine afzuigkap, spiksplinternieuwe Bosch-vaatwasser (SMV6YCX00E, Beste uit de test Consumentenbond)

Ruime badkamer met inbouwspots, elektrische vloerverwarming, grote douche, dubbele wastafel en bad
Multifunctionele zolderslaapkamer met ruime bergruimte, nostalgische bedstee, en indrukwekkende hoge boekenkast; geschikt voor kantoor, hobby of sport
De woning is goed onderhouden door de eigenaar

De eigenaar van dit woonhuis heeft ons opdracht gegeven te bemiddelen bij de verkoop, hetgeen voor u uiteraard geen enkele financiële consequentie inhoudt.

Geheel vrijblijvend informeren wij u over de financieringsmogelijkheden, de verkoop van uw eigen woning, bestemmingsplanbepalingen, enzovoort.

Het is aan te bevelen deskundige bijstand van een NVM-makelaar te vragen. U kunt uw eigen makelaar kiezen die uw belangen optimaal zal behartigen.

Het verkopen van een huis is een spannende en ingrijpende gebeurtenis voor de verkoper. Wij stellen het zeer op prijs om binnen enkele dagen na de bezichtiging een reactie te ontvangen, zodat wij de verkoper kunnen informeren over het resultaat.

Tot zekerheid voor de nakoming van de verplichtingen dient de koper binnen 6 weken na het tot stand komen van de overeenkomst een schriftelijke bankgarantie te doen stellen c.q. een waarborgsom te storten van 10% van de koopsom.

De brochure is samengesteld om u een indruk van het object te geven. Hoewel wij bij het maken van de omschrijvingen en tekeningen zorgvuldig te werk gaan, kunnen geen rechten worden ontleend aan eventuele onjuistheden. Deze informatie moet worden beschouwd als een uitnodiging tot het doen van een bod of om in onderhandeling te treden.

For Sale! A beautifully designed corner house located in the highly desirable residential area of Blixembosch in Eindhoven!

The property is situated in a family-friendly neighborhood at Kiplinglaan 37, Eindhoven. This home features no less than four bedrooms. There is ample parking at the front of the house. The landscaped front and back gardens are well-maintained, featuring paving, flowerbeds, and lawn. The property sits on a plot of 205 m². This ideal family home is located in a quiet neighborhood with plenty of sports facilities nearby (e.g., at Vijfkamplaan), schools, daycare centers, the Ouverture shopping center, and a medical center. The surrounding natural areas offer great opportunities for walking and cycling, and on warm summer days, you can enjoy swimming with children at the natural pool 'Aqua Best'. There are also beautiful mountain biking and cycling routes nearby.

In short, an ideal family home with many recreational opportunities in the area!

Could this be your new dream home? Schedule a viewing soon!

Asking Price: €525,000 excl. transfer costs

Viewings are scheduled on:

Thursday, April 23 from 3:00 PM to 5:30 PM

Saturday open house, April 25 from 1:00 PM to 3:00 PM

Investimus Woningmakelaars B.V.

Oscar Wildelaan 11

5629 MS, EINDHOVEN

Tel: 040-2441188

E-mail: pedro@investimuswoningmakelaars.nl

www.investimuswoningmakelaars.nl





Tuesday, April 28 from 3:00 PM to 5:30 PM

After these dates, viewings can continue on the same days and times.

Possession: By agreement

Viewing Appointments:

Schedule your own viewing via the planning calendar on Funda (available 24/7). After your request, you will receive a link to choose a time.

You can also contact us by phone at 040-2441188 or 06-24877720.

Each viewing lasts approximately 30 minutes. A follow-up appointment can be arranged if desired.

Or send an email to: pedro@investimuswoningmakelaars.nl

Take a virtual tour of the property with us:

Layout

Ground Floor

Through the entrance, you enter a hall. The hall provides access to a meter cupboard, a toilet with a small sink, and a cozy living room with an open kitchen. The kitchen is equipped with a refrigerator, a five-burner gas stove, an extractor hood, a combination microwave, a dishwasher, plenty of cupboard space, and a beautiful granite countertop. The spacious living room features large windows at both the front and back, providing plenty of natural light. The entire living room has a high-quality wooden floor, which can be sanded and customized if you prefer a different finish.

Through the back door, you access a terrace overlooking a well-maintained, spacious, and child-friendly backyard. The terrace is generously sized, perfect for enjoying time with family and friends. In the middle of the garden, there is additional storage in the wooden shed.

First Floor

Via the fixed staircase, you reach the landing. There are two spacious bedrooms with large windows providing plenty of natural light, and one smaller bedroom. The bathroom is fitted with a tiled walk-in shower, a floating toilet, a double sink with vanity, and a bathtub with a shower.

Second Floor

Via another fixed staircase, you reach the landing with a heating and laundry area, and a very spacious bedroom. This room is special because of the built-in bed (bedstee) and the high sloped ceiling. A beautiful tall bookshelf adds charm. Behind the sliding doors in the sloped roof, there is extra storage space. On the laundry floor, you'll also find the Bosch boiler (2011) and washer/dryer connections.

Parking

There is ample parking available at the front of the street.

General Information

Located in the highly desirable family-friendly neighborhood Blixembosch, near one of Eindhoven's most beautiful parks, Henri Dunantpark. The area features greenery around the property and sufficient parking. Eindhoven city center, the train station, and highways A2 and A50 are easily accessible by car, public transport, or bicycle.

Property Details

Investimus Woningmakelaars B.V.

Oscar Wildelaan 11

5629 MS, EINDHOVEN

Tel: 040-2441188

E-mail: pedro@investimuswoningmakelaars.nl

www.investimuswoningmakelaars.nl





Year of construction: 1996
According to NEN 2580
Gross volume: 444 m³
Usable floor area: 122 m²
External storage: 8 m²
Plot size: 205 m²
NEN 2580 measurement report available from the broker

Special Features:

Energy label A
16 solar panels
Vintage wooden floor
Well-documented maintenance history
Mechanical ventilation 2021: Itho Daalerop, Optima Inside, MV unit 468, R- and CO2 sensors
New dishwasher by the end of 2025
Corner house, near schools and shops
Low-maintenance front and back gardens with practical storage
Electric sunshade at the front
Cozy front room with bay window and gas fireplace (closed system)
Fully equipped kitchen with ample storage, 5-burner stove, stylish and practical angled extractor hood, brand-new Bosch dishwasher (top-rated by Consumentenbond)
Spacious bathroom with built-in spots, electric underfloor heating, large shower, double sink, and bathtub
Multifunctional attic bedroom with built-in storage, nostalgic built-in bed (bedstee), and high bookshelf, ideal for office, hobby, or sports use
The house has been well-maintained by the owner

The owner has commissioned us to mediate the sale, which does not incur any costs for you.

We can provide information about financing options, selling your own property, zoning regulations, etc., entirely without obligation.

It is advisable to seek expert guidance from an NVM-certified broker. You may choose your own broker to best protect your interests.

Selling a house is a significant and impactful event for the seller. We appreciate receiving feedback a few days after your viewing so we can inform the seller of your impressions.

To ensure compliance with obligations, the buyer must provide a written bank guarantee or deposit a 10% security deposit within six weeks of the agreement.

The brochure is intended to give you an impression of the property. While we carefully prepare the descriptions and drawings, no rights can be derived from inaccuracies. This information is an invitation to make an offer or enter into negotiations.

Investimus Woningmakelaars B.V.
Oscar Wildelaan 11
5629 MS, EINDHOVEN
Tel: 040-2441188
E-mail: pedro@investimuswoningmakelaars.nl
www.investimuswoningmakelaars.nl





Kenmerken

Vraagprijs	: € 525.000,00
Soort	: Woonhuis
Type woning	: Hoekwoning
Aantal kamers	: 7 kamers waarvan 4 slaapkamer(s)
Inhoud woning	: 444 m ³
Perceel oppervlakte	: 205 m ²
Gebruiksoppervlakte woonfunctie	: 115 m ²
Soort woning	: Eengezinswoning
Bouwjaar	: 1997
Ligging	: Aan rustige weg, in woonwijk
Tuin	: Achtertuin, voortuin
Garage	: Geen garage
Energielabel	: A
Verwarming	: C.V.-Ketel
Isolatie	: Volledig geïsoleerd
Voorzieningen	Mechanische ventilatie, Glasvezel kabel, Zonnepanelen, Natuurlijke ventilatie
C.V.-ketel	: Bosch (Gas gestookt combiketel uit 2011)

Locatie

Kiplinglaan 37
5629 MK EINDHOVEN

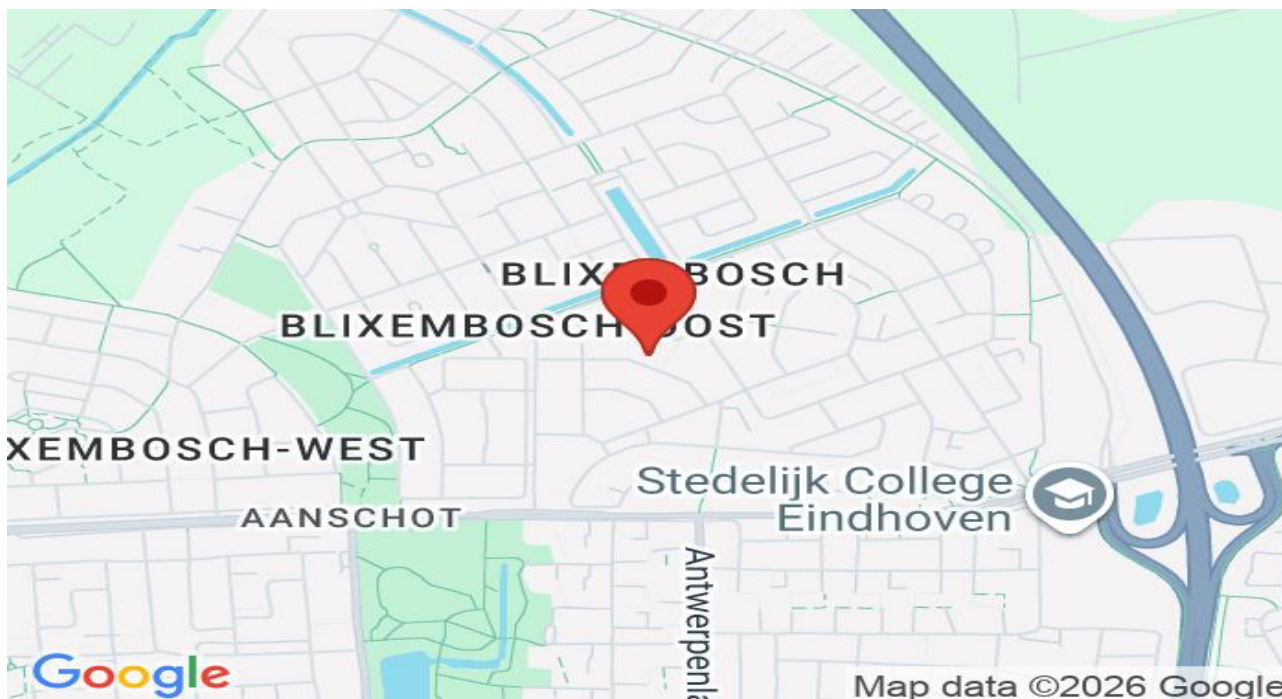

Investimus Woningmakelaars B.V.
Oscar Wildelaan 11
5629 MS, EINDHOVEN
Tel: 040-2441188
E-mail: pedro@investimuswoningmakelaars.nl
www.investimuswoningmakelaars.nl





Foto's



Investimus Woningmakelaars B.V.
Oscar Wildelaan 11
5629 MS, EINDHOVEN
Tel: 040-2441188
E-mail: pedro@investimuswoningmakelaars.nl
www.investimuswoningmakelaars.nl





Foto's



Investimus Woningmakelaars B.V.
Oscar Wildelaan 11
5629 MS, EINDHOVEN
Tel: 040-2441188
E-mail: pedro@investimuswoningmakelaars.nl
www.investimuswoningmakelaars.nl





Foto's



Investimus Woningmakelaars B.V.
Oscar Wildelaan 11
5629 MS, EINDHOVEN
Tel: 040-2441188
E-mail: pedro@investimuswoningmakelaars.nl
www.investimuswoningmakelaars.nl





Foto's



Investimus Woningmakelaars B.V.
Oscar Wildelaan 11
5629 MS, EINDHOVEN
Tel: 040-2441188
E-mail: pedro@investimuswoningmakelaars.nl
www.investimuswoningmakelaars.nl





Foto's



Investimus Woningmakelaars B.V.
Oscar Wildelaan 11
5629 MS, EINDHOVEN
Tel: 040-2441188
E-mail: pedro@investimuswoningmakelaars.nl
www.investimuswoningmakelaars.nl





Foto's



Investimus Woningmakelaars B.V.
Oscar Wildelaan 11
5629 MS, EINDHOVEN
Tel: 040-2441188
E-mail: pedro@investimuswoningmakelaars.nl
www.investimuswoningmakelaars.nl





Foto's



Investimus Woningmakelaars B.V.
Oscar Wildelaan 11
5629 MS, EINDHOVEN
Tel: 040-2441188
E-mail: pedro@investimuswoningmakelaars.nl
www.investimuswoningmakelaars.nl





Foto's

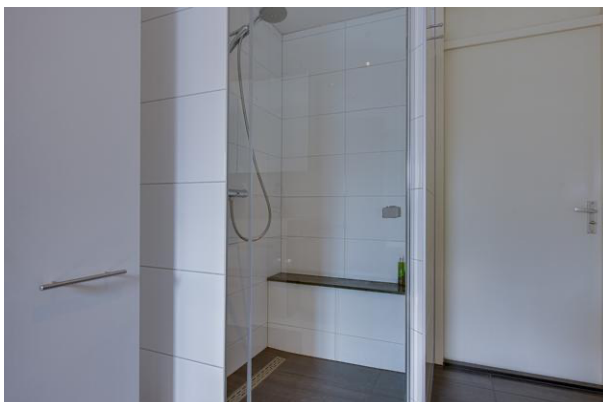

Investimus Woningmakelaars B.V.
Oscar Wildelaan 11
5629 MS, EINDHOVEN
Tel: 040-2441188
E-mail: pedro@investimuswoningmakelaars.nl
www.investimuswoningmakelaars.nl





Foto's

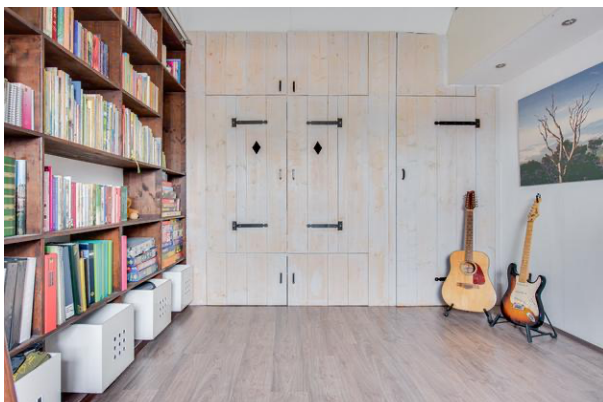

Investimus Woningmakelaars B.V.
Oscar Wildelaan 11
5629 MS, EINDHOVEN
Tel: 040-2441188
E-mail: pedro@investimuswoningmakelaars.nl
www.investimuswoningmakelaars.nl





Foto's



Investimus Woningmakelaars B.V.
Oscar Wildelaan 11
5629 MS, EINDHOVEN
Tel: 040-2441188
E-mail: pedro@investimuswoningmakelaars.nl
www.investimuswoningmakelaars.nl





Foto's



Investimus Woningmakelaars B.V.
Oscar Wildelaan 11
5629 MS, EINDHOVEN
Tel: 040-2441188
E-mail: pedro@investimuswoningmakelaars.nl
www.investimuswoningmakelaars.nl





Plattegrond

Kiplinglaan 37 - Eindhoven Begane Grond

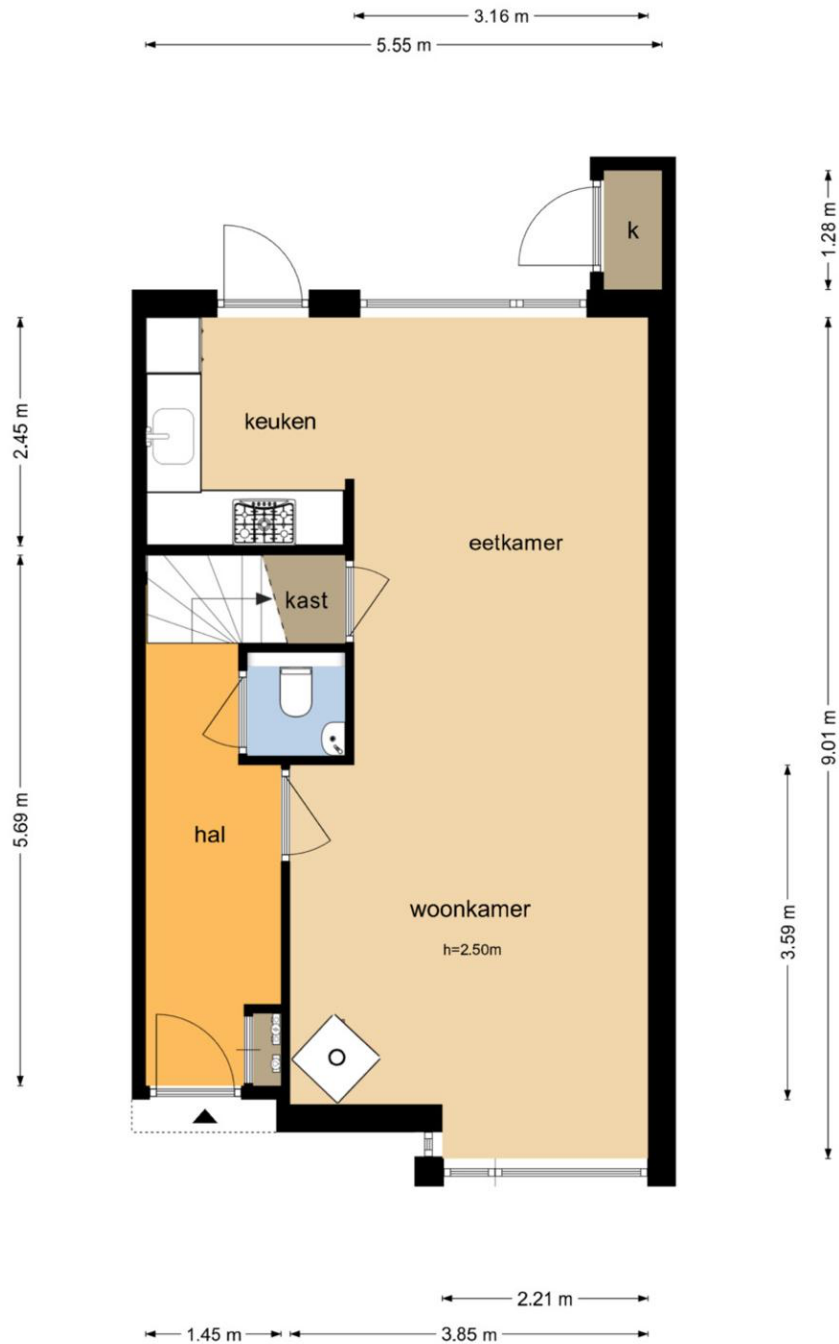

De plattegronden zijn geproduceerd voor promotionele doeleinden en ter indicatie.
Aan de plattegronden kunnen geen rechten worden ontleend
© www.objectenco.nl

Investimus Woningmakelaars B.V.
Oscar Wildelaan 11
5629 MS, EINDHOVEN
Tel: 040-2441188
E-mail: pedro@investimuswoningmakelaars.nl
www.investimuswoningmakelaars.nl





Plattegrond



De plattegronden zijn geproduceerd voor promotionele doeleinden en ter indicatie.
Aan de plattegronden kunnen geen rechten worden ontleend
© www.objectenco.nl

Investimus Woningmakelaars B.V.
Oscar Wildelaan 11
5629 MS, EINDHOVEN
Tel: 040-2441188
E-mail: pedro@investimuswoningmakelaars.nl
www.investimuswoningmakelaars.nl





Plattegrond

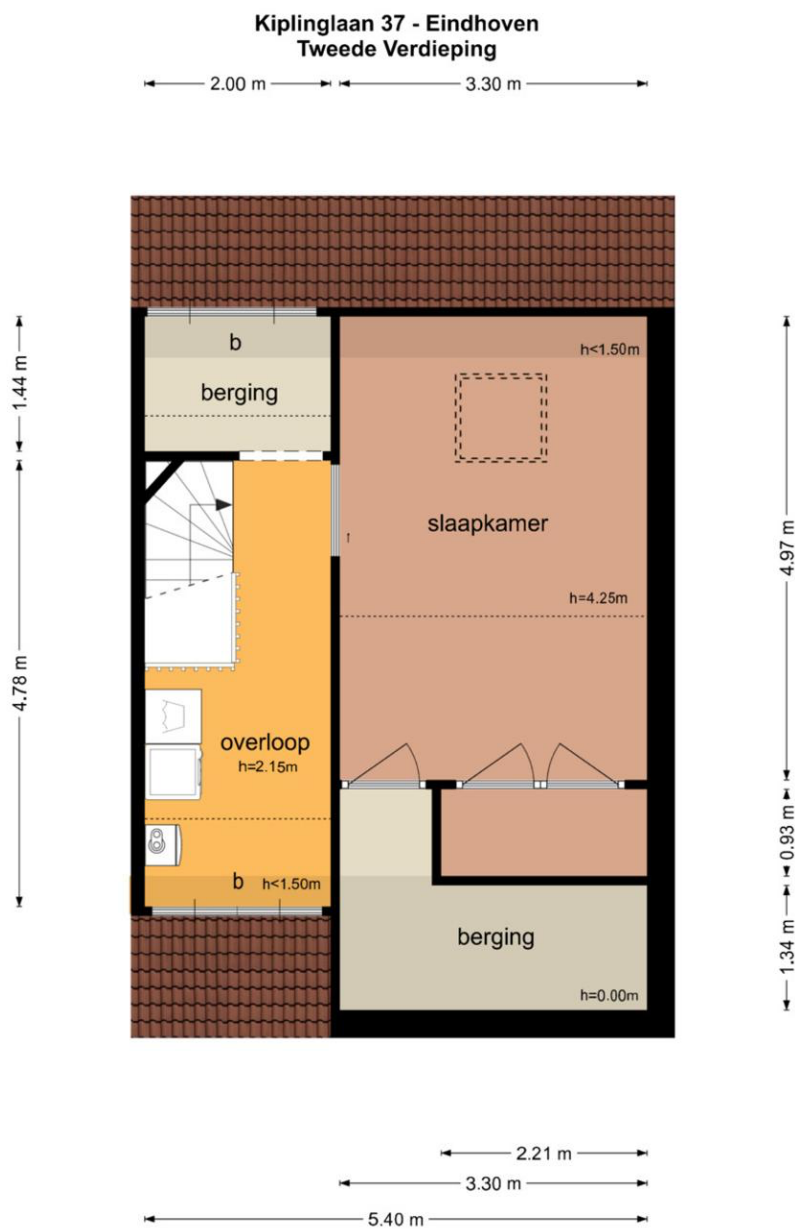

De plattegronden zijn geproduceerd voor promotionele doeleinden en ter indicatie.
Aan de plattegronden kunnen geen rechten worden ontleend
© www.objectenco.nl

Investimus Woningmakelaars B.V.
Oscar Wildelaan 11
5629 MS, EINDHOVEN
Tel: 040-2441188
E-mail: pedro@investimuswoningmakelaars.nl
www.investimuswoningmakelaars.nl





Plattegrond

Kiplinglaan 37 - Eindhoven Berging

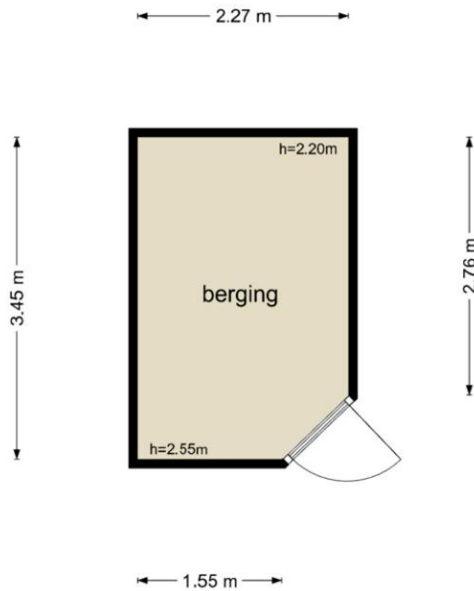

De plattegronden zijn geproduceerd voor promotionele doeleinden en ter indicatie.
Aan de plattegronden kunnen geen rechten worden ontleend
© www.objectenco.nl

Investimus Woningmakelaars B.V.
Oscar Wildelaan 11
5629 MS, EINDHOVEN
Tel: 040-2441188
E-mail: pedro@investimuswoningmakelaars.nl
www.investimuswoningmakelaars.nl





Plattegrond

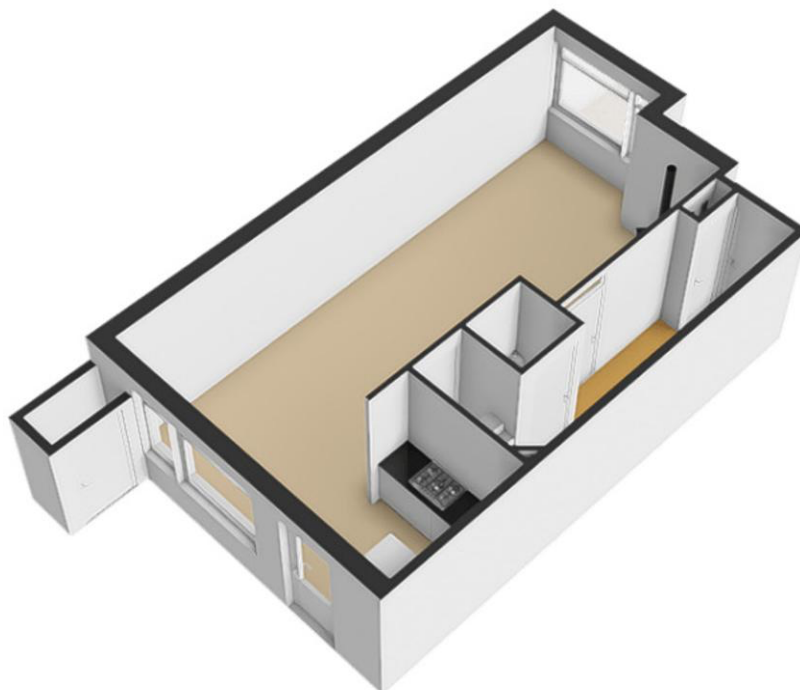

Investimus Woningmakelaars B.V.
Oscar Wildelaan 11
5629 MS, EINDHOVEN
Tel: 040-2441188
E-mail: pedro@investimuswoningmakelaars.nl
www.investimuswoningmakelaars.nl





Plattegrond

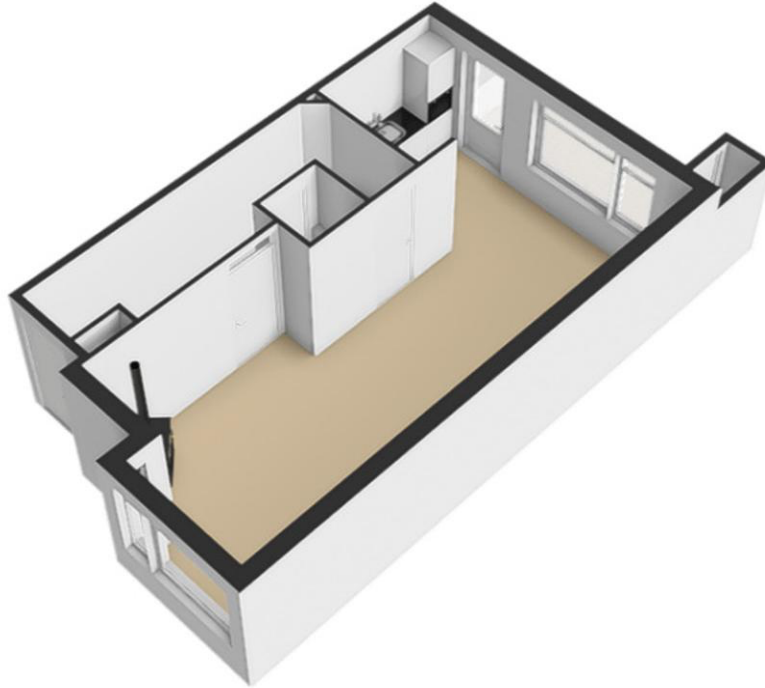

Investimus Woningmakelaars B.V.
Oscar Wildelaan 11
5629 MS, EINDHOVEN
Tel: 040-2441188
E-mail: pedro@investimuswoningmakelaars.nl
www.investimuswoningmakelaars.nl





Plattegrond

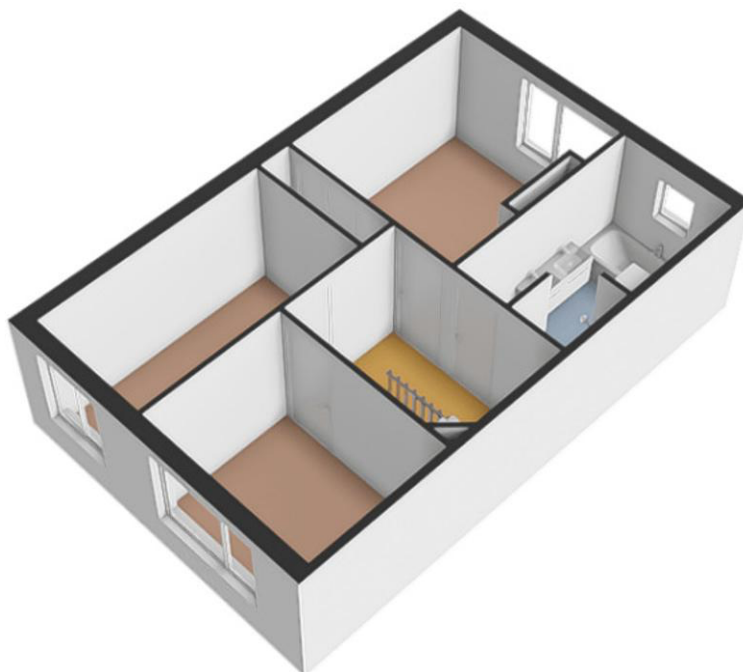

Investimus Woningmakelaars B.V.
Oscar Wildelaan 11
5629 MS, EINDHOVEN
Tel: 040-2441188
E-mail: pedro@investimuswoningmakelaars.nl
www.investimuswoningmakelaars.nl





Plattegrond

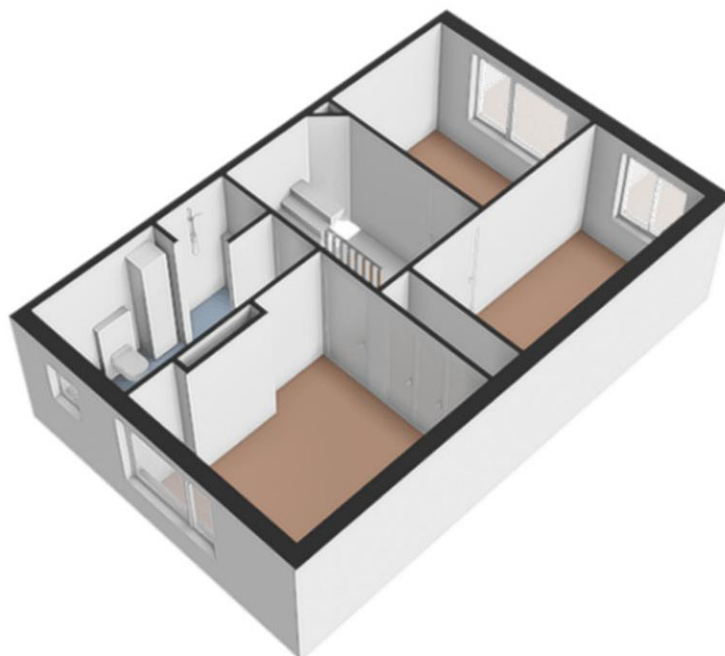

Investimus Woningmakelaars B.V.
Oscar Wildelaan 11
5629 MS, EINDHOVEN
Tel: 040-2441188
E-mail: pedro@investimuswoningmakelaars.nl
www.investimuswoningmakelaars.nl





Plattegrond



Investimus Woningmakelaars B.V.
Oscar Wildelaan 11
5629 MS, EINDHOVEN
Tel: 040-2441188
E-mail: pedro@investimuswoningmakelaars.nl
www.investimuswoningmakelaars.nl





Plattegrond

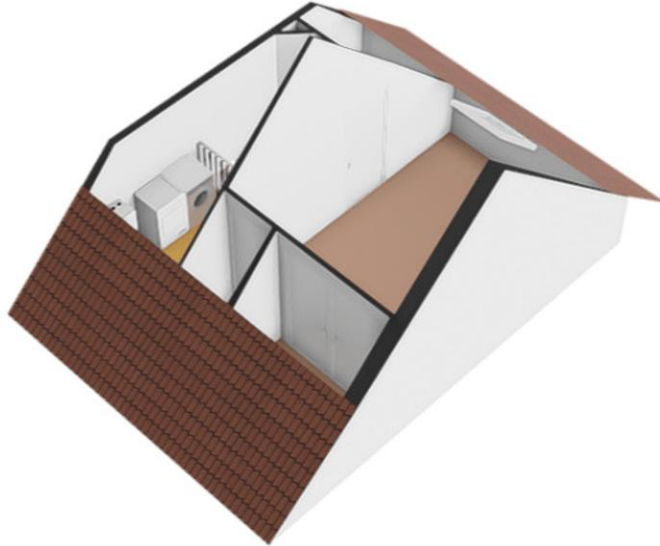

Investimus Woningmakelaars B.V.
Oscar Wildelaan 11
5629 MS, EINDHOVEN
Tel: 040-2441188
E-mail: pedro@investimuswoningmakelaars.nl
www.investimuswoningmakelaars.nl





Plattegrond



Investimus Woningmakelaars B.V.
Oscar Wildelaan 11
5629 MS, EINDHOVEN
Tel: 040-2441188
E-mail: pedro@investimuswoningmakelaars.nl
www.investimuswoningmakelaars.nl





Plattegrond

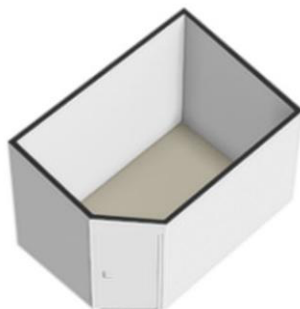

Investimus Woningmakelaars B.V.
Oscar Wildelaan 11
5629 MS, EINDHOVEN
Tel: 040-2441188
E-mail: pedro@investimuswoningmakelaars.nl
www.investimuswoningmakelaars.nl





Lijst van zaken

	Blijft achter	Gaat mee	Kan worden overgenomen	n.v.t.
Woning				
Interieur				
Verlichting, te weten:				
- Inbouwspots/dimmers	<input type="checkbox"/>	<input type="checkbox"/>	<input type="checkbox"/>	<input checked="" type="checkbox"/>
- Opbouwspots/armaturen/lampen/dimmers	<input type="checkbox"/>	<input checked="" type="checkbox"/>	<input type="checkbox"/>	<input type="checkbox"/>
- Losse (hang)lampen	<input type="checkbox"/>	<input checked="" type="checkbox"/>	<input type="checkbox"/>	<input type="checkbox"/>
-	<input type="checkbox"/>	<input type="checkbox"/>	<input type="checkbox"/>	<input checked="" type="checkbox"/>
-	<input type="checkbox"/>	<input type="checkbox"/>	<input type="checkbox"/>	<input checked="" type="checkbox"/>
(Losse)kasten, legplanken, te weten:				
- legbalken gang	<input checked="" type="checkbox"/>	<input type="checkbox"/>	<input type="checkbox"/>	<input type="checkbox"/>
- legplanken achterkamer	<input checked="" type="checkbox"/>	<input type="checkbox"/>	<input type="checkbox"/>	<input type="checkbox"/>
Raamdecoratie/zonwering binnen, te weten:				
- Gordijnrails	<input checked="" type="checkbox"/>	<input type="checkbox"/>	<input type="checkbox"/>	<input type="checkbox"/>
- Gordijnen	<input checked="" type="checkbox"/>	<input type="checkbox"/>	<input type="checkbox"/>	<input type="checkbox"/>
- Overgordijnen	<input type="checkbox"/>	<input type="checkbox"/>	<input type="checkbox"/>	<input checked="" type="checkbox"/>
- Vitrages	<input type="checkbox"/>	<input type="checkbox"/>	<input type="checkbox"/>	<input checked="" type="checkbox"/>
- Rolgordijnen	<input checked="" type="checkbox"/>	<input type="checkbox"/>	<input type="checkbox"/>	<input type="checkbox"/>
- Lamellen	<input type="checkbox"/>	<input type="checkbox"/>	<input type="checkbox"/>	<input checked="" type="checkbox"/>
- Jaloezieën	<input type="checkbox"/>	<input type="checkbox"/>	<input type="checkbox"/>	<input checked="" type="checkbox"/>
- (Losse) horren/rolhorren	<input checked="" type="checkbox"/>	<input type="checkbox"/>	<input type="checkbox"/>	<input type="checkbox"/>
-	<input checked="" type="checkbox"/>	<input type="checkbox"/>	<input type="checkbox"/>	<input type="checkbox"/>
-	<input type="checkbox"/>	<input type="checkbox"/>	<input type="checkbox"/>	<input checked="" type="checkbox"/>
Vloerdecoratie, te weten:				
- Vloerbedekking	<input type="checkbox"/>	<input type="checkbox"/>	<input type="checkbox"/>	<input checked="" type="checkbox"/>
- Parketvloer	<input type="checkbox"/>	<input type="checkbox"/>	<input type="checkbox"/>	<input checked="" type="checkbox"/>
- Houten vloer(delen)	<input checked="" type="checkbox"/>	<input type="checkbox"/>	<input type="checkbox"/>	<input type="checkbox"/>
- Laminaat	<input checked="" type="checkbox"/>	<input type="checkbox"/>	<input type="checkbox"/>	<input type="checkbox"/>
- Plavuizen	<input type="checkbox"/>	<input type="checkbox"/>	<input type="checkbox"/>	<input checked="" type="checkbox"/>
-	<input type="checkbox"/>	<input type="checkbox"/>	<input type="checkbox"/>	<input checked="" type="checkbox"/>
-	<input type="checkbox"/>	<input type="checkbox"/>	<input type="checkbox"/>	<input checked="" type="checkbox"/>
(Voorzet) openhaard met toebehoren	<input type="checkbox"/>	<input type="checkbox"/>	<input type="checkbox"/>	<input checked="" type="checkbox"/>
Allesbrander	<input type="checkbox"/>	<input type="checkbox"/>	<input type="checkbox"/>	<input checked="" type="checkbox"/>
Houtkachel	<input type="checkbox"/>	<input type="checkbox"/>	<input type="checkbox"/>	<input checked="" type="checkbox"/>
(Gas)kachels	<input checked="" type="checkbox"/>	<input type="checkbox"/>	<input type="checkbox"/>	<input type="checkbox"/>

Investimus Woningmakelaars B.V.
Oscar Wildelaan 11
5629 MS, EINDHOVEN
Tel: 040-2441188
E-mail: pedro@investimuswoningmakelaars.nl
www.investimuswoningmakelaars.nl



	Blijft achter	Gaat mee	Kan worden overgenomen	n.v.t.
Designradiator(en)	<input type="checkbox"/>	<input type="checkbox"/>	<input type="checkbox"/>	<input checked="" type="checkbox"/>
Radiatorafwerking	<input type="checkbox"/>	<input type="checkbox"/>	<input type="checkbox"/>	<input checked="" type="checkbox"/>
Overig, te weten:				
- Spiegelwanden	<input checked="" type="checkbox"/>	<input type="checkbox"/>	<input type="checkbox"/>	<input type="checkbox"/>
- Schilderij ophangstelsysteem	<input type="checkbox"/>	<input type="checkbox"/>	<input type="checkbox"/>	<input checked="" type="checkbox"/>
- witte inbouwkast hoofdslaapkamer	<input checked="" type="checkbox"/>	<input type="checkbox"/>	<input type="checkbox"/>	<input type="checkbox"/>
- houtbektelede kast hoofdslaapkamer	<input checked="" type="checkbox"/>	<input type="checkbox"/>	<input type="checkbox"/>	<input type="checkbox"/>
- Houten ophanging lamp hoofdslaapkamer	<input checked="" type="checkbox"/>	<input type="checkbox"/>	<input type="checkbox"/>	<input type="checkbox"/>
-	<input type="checkbox"/>	<input type="checkbox"/>	<input type="checkbox"/>	<input checked="" type="checkbox"/>

Keuken

Keukenblok (met bovenkasten)	<input checked="" type="checkbox"/>	<input type="checkbox"/>	<input type="checkbox"/>	<input type="checkbox"/>
Keuken (inbouw)apparatuur, te weten:				
- Kookplaat	<input type="checkbox"/>	<input type="checkbox"/>	<input type="checkbox"/>	<input checked="" type="checkbox"/>
- (Gas)fornuis	<input checked="" type="checkbox"/>	<input type="checkbox"/>	<input type="checkbox"/>	<input type="checkbox"/>
- Afzuigkap	<input checked="" type="checkbox"/>	<input type="checkbox"/>	<input type="checkbox"/>	<input type="checkbox"/>
- Magnetron	<input type="checkbox"/>	<input type="checkbox"/>	<input type="checkbox"/>	<input checked="" type="checkbox"/>
- Oven	<input type="checkbox"/>	<input type="checkbox"/>	<input type="checkbox"/>	<input checked="" type="checkbox"/>
- Combi-oven/combimagnetron	<input checked="" type="checkbox"/>	<input type="checkbox"/>	<input type="checkbox"/>	<input type="checkbox"/>
- Koelkast	<input type="checkbox"/>	<input type="checkbox"/>	<input type="checkbox"/>	<input checked="" type="checkbox"/>
- Vriezer	<input type="checkbox"/>	<input type="checkbox"/>	<input type="checkbox"/>	<input checked="" type="checkbox"/>
- Koel-vriescombinatie	<input checked="" type="checkbox"/>	<input type="checkbox"/>	<input type="checkbox"/>	<input type="checkbox"/>
- Vaatwasser	<input checked="" type="checkbox"/>	<input type="checkbox"/>	<input type="checkbox"/>	<input type="checkbox"/>
- Quooker	<input checked="" type="checkbox"/>	<input type="checkbox"/>	<input type="checkbox"/>	<input type="checkbox"/>
- Koffiezetapparaat	<input type="checkbox"/>	<input checked="" type="checkbox"/>	<input type="checkbox"/>	<input type="checkbox"/>
-	<input type="checkbox"/>	<input type="checkbox"/>	<input type="checkbox"/>	<input checked="" type="checkbox"/>
-	<input type="checkbox"/>	<input type="checkbox"/>	<input type="checkbox"/>	<input checked="" type="checkbox"/>
Keukenaccessoires, te weten:				
-	<input type="checkbox"/>	<input type="checkbox"/>	<input type="checkbox"/>	<input checked="" type="checkbox"/>
-	<input type="checkbox"/>	<input type="checkbox"/>	<input type="checkbox"/>	<input checked="" type="checkbox"/>
-	<input type="checkbox"/>	<input type="checkbox"/>	<input type="checkbox"/>	<input checked="" type="checkbox"/>
-	<input type="checkbox"/>	<input type="checkbox"/>	<input type="checkbox"/>	<input checked="" type="checkbox"/>
-	<input type="checkbox"/>	<input type="checkbox"/>	<input type="checkbox"/>	<input checked="" type="checkbox"/>
-	<input type="checkbox"/>	<input type="checkbox"/>	<input type="checkbox"/>	<input checked="" type="checkbox"/>
-	<input type="checkbox"/>	<input type="checkbox"/>	<input type="checkbox"/>	<input checked="" type="checkbox"/>
-	<input type="checkbox"/>	<input type="checkbox"/>	<input type="checkbox"/>	<input checked="" type="checkbox"/>

Sanitair/sauna

Toilet met de volgende toebehoren:				
- Toilet	<input checked="" type="checkbox"/>	<input type="checkbox"/>	<input type="checkbox"/>	<input type="checkbox"/>

Investimus Woningmakelaars B.V.
Oscar Wildelaan 11
5629 MS, EINDHOVEN
Tel: 040-2441188
E-mail: pedro@investimuswoningmakelaars.nl
www.investimuswoningmakelaars.nl



- Toiletrolhouder	<input checked="" type="checkbox"/>	<input type="checkbox"/>	<input type="checkbox"/>	<input type="checkbox"/>
- Toiletborstel(houder)	<input type="checkbox"/>	<input checked="" type="checkbox"/>	<input type="checkbox"/>	<input type="checkbox"/>
- Fontein	<input checked="" type="checkbox"/>	<input type="checkbox"/>	<input type="checkbox"/>	<input type="checkbox"/>
-	<input type="checkbox"/>	<input type="checkbox"/>	<input type="checkbox"/>	<input checked="" type="checkbox"/>
-	<input type="checkbox"/>	<input type="checkbox"/>	<input type="checkbox"/>	<input checked="" type="checkbox"/>
Badkamer met de volgende toebehoren:				
- Ligbad	<input checked="" type="checkbox"/>	<input type="checkbox"/>	<input type="checkbox"/>	<input type="checkbox"/>
- Jacuzzi/whirlpool	<input type="checkbox"/>	<input type="checkbox"/>	<input type="checkbox"/>	<input checked="" type="checkbox"/>
- Douche (cabine/scherm)	<input checked="" type="checkbox"/>	<input type="checkbox"/>	<input type="checkbox"/>	<input type="checkbox"/>
- Stoomdouche (cabine)	<input type="checkbox"/>	<input type="checkbox"/>	<input type="checkbox"/>	<input checked="" type="checkbox"/>
- Wastafel	<input checked="" type="checkbox"/>	<input type="checkbox"/>	<input type="checkbox"/>	<input type="checkbox"/>
	Blijft achter	Gaat mee	Kan worden overgenomen	n.v.t.
- Wastafelmeubel	<input checked="" type="checkbox"/>	<input type="checkbox"/>	<input type="checkbox"/>	<input type="checkbox"/>
- Planchet	<input type="checkbox"/>	<input type="checkbox"/>	<input type="checkbox"/>	<input checked="" type="checkbox"/>
- Toiletkast	<input checked="" type="checkbox"/>	<input type="checkbox"/>	<input type="checkbox"/>	<input type="checkbox"/>
- Toilet	<input checked="" type="checkbox"/>	<input type="checkbox"/>	<input type="checkbox"/>	<input type="checkbox"/>
- Toiletrolhouder	<input checked="" type="checkbox"/>	<input type="checkbox"/>	<input type="checkbox"/>	<input type="checkbox"/>
- Toiletborstel(houder)	<input type="checkbox"/>	<input checked="" type="checkbox"/>	<input type="checkbox"/>	<input type="checkbox"/>
- hangende kast	<input checked="" type="checkbox"/>	<input type="checkbox"/>	<input type="checkbox"/>	<input type="checkbox"/>
-	<input type="checkbox"/>	<input type="checkbox"/>	<input type="checkbox"/>	<input checked="" type="checkbox"/>
Sauna met toebehoren	<input type="checkbox"/>	<input type="checkbox"/>	<input type="checkbox"/>	<input checked="" type="checkbox"/>
	<input type="checkbox"/>	<input type="checkbox"/>	<input type="checkbox"/>	<input checked="" type="checkbox"/>
	<input type="checkbox"/>	<input type="checkbox"/>	<input type="checkbox"/>	<input checked="" type="checkbox"/>
Exterieur/installaties/veiligheid/energiebesparing				
Schotel/antenne	<input type="checkbox"/>	<input type="checkbox"/>	<input type="checkbox"/>	<input checked="" type="checkbox"/>
Brievenbus	<input type="checkbox"/>	<input type="checkbox"/>	<input type="checkbox"/>	<input checked="" type="checkbox"/>
Kluis	<input type="checkbox"/>	<input checked="" type="checkbox"/>	<input type="checkbox"/>	<input type="checkbox"/>
(Voordeur)bel	<input checked="" type="checkbox"/>	<input type="checkbox"/>	<input type="checkbox"/>	<input type="checkbox"/>
Alarminstallatie	<input type="checkbox"/>	<input type="checkbox"/>	<input type="checkbox"/>	<input checked="" type="checkbox"/>
(Veiligheids)sloten en overige inbraakpreventie	<input type="checkbox"/>	<input type="checkbox"/>	<input type="checkbox"/>	<input checked="" type="checkbox"/>
Rookmelders	<input checked="" type="checkbox"/>	<input type="checkbox"/>	<input type="checkbox"/>	<input type="checkbox"/>
(Klok)thermostaat	<input checked="" type="checkbox"/>	<input type="checkbox"/>	<input type="checkbox"/>	<input type="checkbox"/>
Airconditioning	<input type="checkbox"/>	<input type="checkbox"/>	<input type="checkbox"/>	<input checked="" type="checkbox"/>
Warmwatervoorziening, te weten:				
- Via CV-installatie	<input checked="" type="checkbox"/>	<input type="checkbox"/>	<input type="checkbox"/>	<input type="checkbox"/>
- Boiler	<input checked="" type="checkbox"/>	<input type="checkbox"/>	<input type="checkbox"/>	<input type="checkbox"/>
- Geiser	<input type="checkbox"/>	<input type="checkbox"/>	<input type="checkbox"/>	<input checked="" type="checkbox"/>
-	<input type="checkbox"/>	<input type="checkbox"/>	<input type="checkbox"/>	<input checked="" type="checkbox"/>
-	<input type="checkbox"/>	<input type="checkbox"/>	<input type="checkbox"/>	<input checked="" type="checkbox"/>
-	<input type="checkbox"/>	<input type="checkbox"/>	<input type="checkbox"/>	<input checked="" type="checkbox"/>

Investimus Woningmakelaars B.V.
Oscar Wildelaan 11
5629 MS, EINDHOVEN
Tel: 040-2441188
E-mail: pedro@investimuswoningmakelaars.nl
www.investimuswoningmakelaars.nl



Screens	<input checked="" type="checkbox"/>	<input type="checkbox"/>	<input type="checkbox"/>	<input type="checkbox"/>
Rolluiken	<input type="checkbox"/>	<input type="checkbox"/>	<input type="checkbox"/>	<input checked="" type="checkbox"/>
Zonwering buiten	<input type="checkbox"/>	<input type="checkbox"/>	<input type="checkbox"/>	<input checked="" type="checkbox"/>
-	<input type="checkbox"/>	<input type="checkbox"/>	<input type="checkbox"/>	<input checked="" type="checkbox"/>
-	<input type="checkbox"/>	<input type="checkbox"/>	<input type="checkbox"/>	<input checked="" type="checkbox"/>
-	<input type="checkbox"/>	<input type="checkbox"/>	<input type="checkbox"/>	<input checked="" type="checkbox"/>
Isolatievoorzieningen (voorzetramen/radiatorfolie etc.), te weten:				
-	<input type="checkbox"/>	<input type="checkbox"/>	<input type="checkbox"/>	<input checked="" type="checkbox"/>
-	<input type="checkbox"/>	<input type="checkbox"/>	<input type="checkbox"/>	<input checked="" type="checkbox"/>
Telefoonaansluiting/internetaansluiting	<input checked="" type="checkbox"/>	<input type="checkbox"/>	<input type="checkbox"/>	<input type="checkbox"/>
Veiligheidsschakelaar wasautomaat	<input type="checkbox"/>	<input type="checkbox"/>	<input type="checkbox"/>	<input checked="" type="checkbox"/>
Waterslot wasautomaat	<input type="checkbox"/>	<input checked="" type="checkbox"/>	<input type="checkbox"/>	<input type="checkbox"/>
Zonnepanelen	<input checked="" type="checkbox"/>	<input type="checkbox"/>	<input type="checkbox"/>	<input type="checkbox"/>
Oplaadpunt elektrische auto	<input type="checkbox"/>	<input type="checkbox"/>	<input type="checkbox"/>	<input checked="" type="checkbox"/>
	<input type="checkbox"/>	<input type="checkbox"/>	<input type="checkbox"/>	<input checked="" type="checkbox"/>
	<input type="checkbox"/>	<input type="checkbox"/>	<input type="checkbox"/>	<input checked="" type="checkbox"/>
	Blijft achter	Gaat mee	Kan worden overgenomen	n.v.t.

Tuin

Inrichting

Tuinaanleg/bestrating	<input checked="" type="checkbox"/>	<input type="checkbox"/>	<input type="checkbox"/>	<input type="checkbox"/>
Beplanting	<input checked="" type="checkbox"/>	<input type="checkbox"/>	<input type="checkbox"/>	<input type="checkbox"/>
	<input type="checkbox"/>	<input type="checkbox"/>	<input type="checkbox"/>	<input checked="" type="checkbox"/>

Verlichting/installaties

Buitenverlichting	<input checked="" type="checkbox"/>	<input type="checkbox"/>	<input type="checkbox"/>	<input type="checkbox"/>
Tijd- of schemerschakelaar/bewegingsmelder	<input checked="" type="checkbox"/>	<input type="checkbox"/>	<input type="checkbox"/>	<input type="checkbox"/>
	<input type="checkbox"/>	<input type="checkbox"/>	<input type="checkbox"/>	<input checked="" type="checkbox"/>

Bebouwing

Tuinhuis/buitenberging	<input checked="" type="checkbox"/>	<input type="checkbox"/>	<input type="checkbox"/>	<input type="checkbox"/>
Kasten/werkbank in tuinhuis/berging	<input checked="" type="checkbox"/>	<input type="checkbox"/>	<input type="checkbox"/>	<input type="checkbox"/>
(Broei)kas	<input type="checkbox"/>	<input type="checkbox"/>	<input type="checkbox"/>	<input checked="" type="checkbox"/>
extra berging	<input checked="" type="checkbox"/>	<input type="checkbox"/>	<input type="checkbox"/>	<input type="checkbox"/>
	<input type="checkbox"/>	<input type="checkbox"/>	<input type="checkbox"/>	<input checked="" type="checkbox"/>

Overig

Overige tuin, te weten:				
- (Sier)hek	<input type="checkbox"/>	<input type="checkbox"/>	<input type="checkbox"/>	<input checked="" type="checkbox"/>
- Vlaggenmast(houder)	<input checked="" type="checkbox"/>	<input type="checkbox"/>	<input type="checkbox"/>	<input type="checkbox"/>
-	<input type="checkbox"/>	<input type="checkbox"/>	<input type="checkbox"/>	<input checked="" type="checkbox"/>
-	<input type="checkbox"/>	<input type="checkbox"/>	<input type="checkbox"/>	<input checked="" type="checkbox"/>

Overig

Investimus Woningmakelaars B.V.
Oscar Wildelaan 11
5629 MS, EINDHOVEN
Tel: 040-2441188
E-mail: pedro@investimuswoningmakelaars.nl
www.investimuswoningmakelaars.nl



Zijn er zaken die geen eigendom zijn van verkoper omdat er sprake is van een leasecontract of huurcontract. Zo ja, neemt verkoper de zaak mee of wordt het betreffende contract overgenomen?	Ja	Nee	Gaat mee	Moet worden overgenomen
CV	<input type="checkbox"/>	<input checked="" type="checkbox"/>	<input type="checkbox"/>	<input type="checkbox"/>
Boiler	<input type="checkbox"/>	<input checked="" type="checkbox"/>	<input type="checkbox"/>	<input type="checkbox"/>
Zonnepanelen	<input type="checkbox"/>	<input checked="" type="checkbox"/>	<input type="checkbox"/>	<input type="checkbox"/>
	<input type="checkbox"/>	<input checked="" type="checkbox"/>	<input type="checkbox"/>	<input type="checkbox"/>
	<input type="checkbox"/>	<input checked="" type="checkbox"/>	<input type="checkbox"/>	<input type="checkbox"/>
	<input type="checkbox"/>	<input checked="" type="checkbox"/>	<input type="checkbox"/>	<input type="checkbox"/>
Bijlage(n) over te nemen contracten:				
-				
-				

Vragenlijst voor de verkoop van een woning

DEEL B

1 Bijzonderheden

- a. Zijn er nadat u het perceel in eigendom hebt gekregen nog andere, eventuele aanvullende notariële of onderhandse akten opgesteld met betrekking tot het perceel? **Nee**
Zo ja, welke? : _____
- b. Zijn er mondelinge of schriftelijke afspraken gemaakt over aangrenzende percelen? **Nee**
(Denk hierbij aan regelingen voor het gebruik van een poort, schuur, garage, tuin, overeenkomsten met meerdere burens, toezeggingen, erfafscheidingen.)
Zo ja, welke zijn dat? : _____
- c. Wijken de huidige terreinafscheidingen af van de kadastrale eigendomsgrenzen? **Nee**
(Denk hierbij ook aan strookjes grond van de gemeente die u in gebruik heeft, of grond van u die gebruikt wordt door de burens.)
Zo ja, waaruit bestaat die afwijking? : _____
- d. Is een gedeelte van de woning, schuur, garage of schutting gebouwd op grond van de burens of andersom? **Nee**
Zo ja, graag nader toelichten: : _____
- e. Heeft u grond van derden in gebruik? **Nee**
Zo ja, welke grond? : _____
- f. Rusten er 'bijzondere lasten en beperkingen' op de woning en/of het perceel? (Bijzondere lasten en beperkingen kunnen privaatrechtelijke beperkingen zijn zoals (lijdende) erfdienstbaarheden (bijvoorbeeld een recht van overpad), kwalitatieve verplichtingen, kettingbedingen, vruchtgebruik, voorkeursrecht (bijvoorbeeld een eerste recht van koop), opstalrecht, erfpacht, huurkoop. Het kan ook gaan om publiekrechtelijke beperkingen zoals een aanschrijving van de gemeente in het kader van een illegale verbouwing) **Nee**
Zo ja, welke? : _____
- g. Is de Wet voorkeursrecht gemeenten van toepassing? **Nee**
- h. Is er een anti-speculatiebeding en/of zelfbewoningsplicht van toepassing op de woning? **Nee**
Zo ja, hoe lang nog? : _____
- i. Is er sprake van een beschermd stads- of dorpsgezicht of loopt er een procedure tot aanwijzing daartoe? **Nee**
Is er sprake van een gemeentelijk-, provinciaal-of rijksmonument of loopt er een procedure tot aanwijzing daartoe? **Nee**
Is er volgens het bestemmingsplan sprake van een beeldbepalend of karakteristiek object? **Nee**
- j. Is er sprake (geweest) van ruilverkaveling? **Nee**
Zo ja, moet u hiervoor ruilverkavelingsrente betalen? Ja / Nee
Zo ja, hoeveel en voor hoe lang? Bedrag: € _____

Duur: _____

- k. Is er sprake van onteigening? **Nee**
- l. Is de woning of de grond geheel of gedeeltelijk verhuurd of bij anderen in gebruik? **Nee**
Zo ja: Is er een huurcontract/ gebruiksovereenkomst? Ja / Nee
Indien er geen contract of overeenkomst is, : _____
beschrijf hieronder wat (mondeling) met de
huurder/ gebruiker is afgesproken: _____
Welk gedeelte is verhuurd/ in gebruik gegeven? : _____
Welke delen vallen onder gezamenlijk gebruik? : _____
Welke zaken zijn van de huurder en mag hij : _____
verwijderen bij ontruiming?
(Bijvoorbeeld geiser, keuken, lampen.)
Heeft de huurder een waarborgsom gestort? Ja / Nee
Zo ja, hoeveel? € _____
Heeft u nog andere afspraken met de huurders gemaakt? Ja / Nee
Zo ja, welke? : _____
- m. Is er over de woning een geschil/procedures gaande, al dan niet bij de rechter, huurcommissie of **Nee**
een andere instantie?(bijvoorbeeld onteigening/kwesties met burens, zoals erfdiensbaarheden,
recht van overpad, erfafscheidingen e.d.)
Zo ja, welke is/zijn dat? : _____
- n. Is er bezwaar gemaakt tegen de waardebeschikking WOZ? **Nee**
Zo ja, toelichting: : _____
- o. Zijn er door de overheid of nutsbedrijven verbeteringen of herstellingen voorgeschreven of **Nee**
aangekondigd die nog niet naar behoren zijn uitgevoerd?
Zo ja, welke? : _____
- p. Zijn er in het verleden subsidies of premies verstrekt die bij verkoop van de woning voor een deel **Nee**
kunnen worden teruggevorderd?
Zo ja, welke? : _____
- q. Is de woning onbewoonbaar verklaard of in het verleden ooit onbewoonbaar verklaard geweest? **Nee**
Zo ja, waarom? : _____
- r. Is er bij verkoop sprake van een omzetbelastingheffing? **Nee**
(Bijvoorbeeld omdat het een voormalig bedrijfsonroerendgoed is, of een woning met
praktijkgedeelte, of omdat u pas ingrijpend verbouwd hebt.)
Zo ja, waarom? : _____
- s. Hoe gebruikt u de woning nu? (Bijvoorbeeld : **woning**
woning, praktijk, winkel, opslag)

Is dat gebruik volgens de gemeente toegestaan? **Ja**
Zo nee, heeft de gemeente dit strijdige gebruik wel eens bij u aangekaart? Ja / Nee
Hoe heeft de gemeente dit strijdige gebruik bij u aangekaart? : _____

2 Gevels

- a. Is er sprake (geweest) van vochtdoorslag of aanhoudend vochtige plekken op de gevels? **Nee**
Zo ja, waar? : _____

- b. Zijn er (gerepareerde) scheuren/beschadigingen in/aan de gevels aanwezig? **Ja**
Zo ja, waar? : **Bij de aanbreng van de zonnepanelen is er een verkeerd gat geboord naast de voordeur om de kabels van buiten naar binnen in de meterkast te krijgen. Dit gat is gedicht.**
- c. Zijn de gevels tijdens de bouw geïsoleerd? **Ja**
Zo nee, zijn de gevels daarna (deels) geïsoleerd? Ja / Nee / Niet bekend
Zo ja, wanneer heeft de isolatie van de gevels plaatsgevonden en met welk isolatiemateriaal? : _____

- Heeft u een certificaat of bewijs van het na-isoleren? Ja / Nee
Is er sprake van volledige isolatie? **Ja**
Zo nee, welke delen van de gevels zijn er niet geïsoleerd? : _____

- d. Zijn de gevels ooit gereinigd? **Nee**
Zo ja, volgens welke methode en wanneer? : _____

3 Dak(en)

- a. Hoe oud zijn de daken ongeveer? Platte daken: : **nvt**
Overige daken: : **2007**
- b. Heeft u last van daklekkages (gehad)? **Ja**
Zo ja, waar? : **Na de aanleg van de zonnepanelen lag een dakpan verkeerd waardoor stenen aan de buitenkant van de gevel vochtig bleven. Nadat de dakpan is vervangen is dit probleem verdwenen.**
- c. Zijn er in het verleden gebreken geconstateerd aan de dakconstructie zoals scheve, doorbuigende, krakende, beschadigde en/of aangetaste dakdelen? **Nee**
Zo ja, waar? : _____

- d. Heeft u het dak al eens (gedeeltelijk) laten vernieuwen c.q. laten repareren? **Nee**
Zo ja, welk (gedeelte van het) dak en waarom? : _____

- e. Is het dak tijdens de bouw geïsoleerd? Platte daken: **Nee**
Overige daken: **Ja**
Zo nee, is het dak daarna geïsoleerd? Platte daken: **Nee**
Overige daken: Ja / Nee / Niet bekend

Zo ja, wanneer heeft de isolatie plaatsgevonden en : **nvt**
met welk isolatiemateriaal?

Heeft u een certificaat of bewijs van het na-isoleren?

Nee

Is er sprake van volledige isolatie? Platte daken:

Nee

Overige daken:

Ja

Zo nee, welke delen zijn er niet geïsoleerd? : **nvt**

f. Zijn de regenwaterafvoeren lek of verstopt?

Nee

Zo ja, toelichting: _____

g. Zijn de dakgoten lek of verstopt?

Nee

Zo ja, toelichting: _____

4 Kozijnen, ramen en deuren

a. Van welk materiaal zijn de buitenkozijnen gemaakt? : **hout**
(bijvoorbeeld hout, kunststof of aluminium of een
andersoortig materiaal)

b. Wanneer zijn de buitenkozijnen, ramen en deuren : **Sep 2021**
voor het laatst geschilderd?

Is dit gebeurd door een erkend schildersbedrijf?

Ja

Zo ja, door wie?

: **Danny Sarton**

c. Functioneren alle scharnieren en sloten?

Ja

Zo nee, toelichting: _____

d. Zijn voor alle afsluitbare deuren, ramen etc. sleutels aanwezig?

Ja

Zo nee, voor welke deuren, ramen etc. niet? : _____

e. Is er sprake van isolerende beglazing?

Ja

Zo ja, welk type glas?

: **HR**

(bijvoorbeeld HR, HR+, HR++ of HR+++; zie de
glassponning waarin doorgaans staat vermeld welke
type glas er is geplaatst)

Is er sprake van isolerende beglazing in de gehele woning?

Ja

Zo nee, welke ramen zijn niet geïsoleerd? : _____

f. Is er bij de isolerende beglazing sprake van condensvorming tussen het glas?
(Denk aan lekkende ruiten.)

Nee

Zo ja, waar? : _____

5 Vloeren, plafonds en wanden

a. Is er sprake (geweest) van vochtdoorslag of optrekkend vocht op de vloeren, plafonds en/of
wanden?

Nee

Zo ja, waar? : _____

b. Is er sprake (geweest) van schimmelvorming op de vloeren, plafonds en/of wanden?

Ja

Investimus Woningmakelaars B.V.

Oscar Wildelaan 11

5629 MS, EINDHOVEN

Tel: 040-2441188

E-mail: pedro@investimuswoningmakelaars.nl

www.investimuswoningmakelaars.nl



Zo ja, waar?

: In de badkamer op de kitnaden van het plafond is schimmelvorming geweest doordat de we de temperatuur van de vloerverwarming te hoog hadden en te weinig ventileerden. Beneden in de erker is onder het raam schimmelvorming geweest doordat we daar de luchtbevochtiger hadden staan en de lucht vanuit daar onvoldoende circuleerde door de woonkamer.

- c. Zijn er (gerepareerde) of (verborgen) scheuren en/of beschadigingen in/aan vloeren, plafonds en/of wanden aanwezig? **Ja**

Zo ja, waar?

: In de keuken hebben we in 2007 een afzuigkap met aanvoer naar buiten laten aanleggen. Eind 2022 is de afzuigkap vervangen door een kap met koolstoffilter en is het gat naar buiten door de bewoner zelf gedicht.

- d. Hebben zich in het verleden problemen voorgedaan met de afwerkingen? (Bijvoorbeeld loszittend tegelwerk, loslatend behang of spuitwerk, holklinkend of loszittend stucwerk, etc.) **Nee**

Zo ja, waar?

: _____

- e. Is er sprake (geweest) van gebreken aan de vloerconstructie, zoals scheve, doorbuigende, krakende, beschadigde en/of aangetaste vloerdelen? **Nee**

Zo ja, waar?

: _____

- f. Is er sprake van vloerisolatie? **Ja**

Zo ja, wanneer heeft de isolatie van de vloer plaatsgevonden en met welk isolatiemateriaal?

: Bij de bouw. Er zit schuim onder de betonvloer dat zichtbaar is vanuit de kruipruimte.

Heeft u een certificaat of bewijs van het na-isoleren?

Nee

Is er sprake van volledige isolatie?

Ja

Zo nee, welke delen zijn er niet geïsoleerd?

: _____

6 Fundering, kruipruimte en kelder

- a. Is er sprake (geweest) van gebreken aan de fundering? **Nee**

Zo ja, waar?

: _____

- b. Is de kruipruimte toegankelijk? **Nee**

Is de kruipruimte droog?

Ja

Zo nee of meestal, toelichting:

: _____

- c. Is er sprake van vochtdoorslag door de kelderwand? **Nee**

Zo ja of soms, toelichting:

: _____

- d. Is de grondwaterstand in de afgelopen jaren waarneembaar gewijzigd of is er sprake van wateroverlast geweest? **Nee**

Zo ja, heeft dit tot problemen geleid in de vorm van water in de kruipruimte c.q. kelder?

Ja / Nee /
n.v.t.

Zo nee, tot wat voor andere problemen heeft dit geleid?

: _____

Investimus Woningmakelaars B.V.

Oscar Wildelaan 11

5629 MS, EINDHOVEN

Tel: 040-2441188

E-mail: pedro@investimuswoningmakelaars.nl

www.investimuswoningmakelaars.nl



7 Installaties

- a. Wat voor warmte-installatie(s) is/zijn er aanwezig in : **CV installatie**
de woning?
(bijvoorbeeld cv-installatie, WTW-systeem, WKO-systeem, (hybride) warmtepomp, airconditioning, zonneboiler, elektrische boiler, pelletkachel dan wel een andere installatie)
- Is/zijn de installatie(s) eigendom? **Ja**
- Zo nee, toelichting: _____
(bijvoorbeeld de installatie(s) is/ zijn gehuurd of geleased. Tevens huur-/leaseprijs vermelden)
- Merk van de installatie(s): **: Bosch**
- Type(nummer) van de installatie(s): **: combiketel 30 Hrc II cw4 29,4kw**
- Installatiedatum van de installatie(s): **: 2011**
- Op welke datum is/zijn deze installatie(s) voor het laatst onderhouden? **: April 2024**
- Is het onderhoud uitgevoerd door een erkend bedrijf? **Ja**
- Zo ja, door wie? **: Kemkens**
- b. Zijn er de afgelopen tijd zaken opgevallen ten aanzien van de installatie(s)? **Nee**
(bijvoorbeeld de cv-installatie moet meer dan 1 keer per jaar bijgevuld worden of de installatie functioneert niet goed)
- Zo ja, wat is u opgevallen? _____
- c. Zijn er radiatoren die niet warm worden? **Nee**
- Zo ja, welke? _____
- d. Zijn er radiatoren of (water)leidingen die lekken? **Nee**
- Zo ja, waar en welke? _____
- e. Zijn er radiatoren of (water)leidingen die ooit zijn bevroren? **Nee**
- Zo ja, waar? _____
- f. Heeft u vloerverwarming in de woning? **Ja**
- Zo ja, betreft dit elektrische vloerverwarming, vloerverwarming met warm water of anders? **Ja**
- Elektrisch:
- warm water: **Nee**
- overig, namelijk **: nvt**
- Waar bevindt zich de elektrische vloerverwarming? **: badkamer**
- Waar bevindt zich de vloerverwarming met warm water? _____
- Waar bevindt zich de overige vloerverwarming? **: nvt**
- g. Zijn er vertrekken die niet (goed) warm worden? **Nee**
- Zo ja, welke? _____
- h. Heeft de woning zonnepanelen die uw eigendom zijn? **Ja**

Heeft de woning zonnepanelen die worden gehuurd of geleased?		Nee
Kan het huurcontract/ leasecontract worden overgenomen door koper? Zo ja, dan overnamecontract opvragen.		Ja / Nee / Niet bekend
Hoeveel zonnepanelen zijn er aanwezig? Aantal:		16
Zo ja, blijven de zonnepanelen achter?		Ja
Wat is de capaciteit van één zonnepaneel? : 295 WP (De capaciteit van zonnepanelen wordt uitgedrukt in Wattpiek (Wp). Bijvoorbeeld één zonnepaneel levert 390 Wp.		
Functioneren alle zonnepanelen?		Ja
Wat is het merk/ type van de zonnepanelen? : Talesun		
Maakt u gebruik van een app om de opbrengst van de zonnepanelen te bekijken?		Ja
Zo ja, welke? : Shinephone		
In welk jaar zijn de zonnepanelen geplaatst en door wie? Jaar: : Gutami solar projects		
Installateur: : Tautus		
Is de btw over het aankoopbedrag teruggevraagd van de belastingdienst?		Ja
Hoeveel stroom heeft u het afgelopen jaar opgewekt? Jaar: : 2025		
Aantal kWh: : 3484 teruggeleverd		
Hoe lang zit er nog fabrieksgarantie op de zonnepanelen? : ?		
Zijn de zonnepanelen aangeschaft met subsidie?		Nee
Zo ja, moet de subsidie worden terugbetaald?		Ja / Nee / n.v.t.
Zo ja, welk bedrag moet worden terugbetaald?		€ _____
i. In welk jaar zijn voor het laatst de aanwezige schoorsteenkanalen/rookgasafvoeren geveegd/gereinigd? : nvt		
j. Wanneer heeft u de aanwezige schoorsteenkanalen voor het laatst gebruikt? : nvt		
Is de trek van aanwezige schoorsteenkanalen goed?		Niet bekend
k. Zijn er onderdelen van de elektrische installatie vernieuwd? (onder de elektrische installatie wordt verstaan alle elektra leidingen/ schakelaars stopcontacten, meterkast e.d.)		Ja
Zo ja, wanneer en welke onderdelen? : Slimme meter geplaatst. Extra groep geplaatst bij de aanleg van de zonnepanelen.		
Zijn er gebreken aan de elektrische installatie?		Nee
Zo ja, welke? : _____		
l. Is er een laadpaal aanwezig voor een elektrische auto?		Nee
Zo ja, waar bevindt deze zich? : _____		
Blijft deze achter?		Ja / Nee / n.v.t./Nader overeen te komen
m. Is er mechanische ventilatie of een soortgelijk systeem aanwezig?		Ja

Zo ja, functioneert dit systeem naar behoren? **Ja**

Zo nee, toelichting: : _____

Wanneer is dit systeem voor het laatst
onderhouden? : **Gereinigd in juni 2021**

Hoe oud is dit systeem ongeveer? : **Nieuw systeem in juni 2021 geïnstalleerd: Itho Daalerop.
Optima Inside, MV unit 468, R- en CO2 sensor inside.**

n. Is er een domoticasysteem of een soortgelijk systeem aanwezig? (Een domoticasysteem bedient de verwarming, verlichting, verwarming, audio, ventilatie e.d. automatisch) **Nee**

Zo ja, functioneert dit systeem naar behoren? Ja / Nee

Zo nee, toelichting: : _____

Hoe oud is dit systeem ongeveer? : _____

o. Zijn er rookmelders op iedere verdieping aanwezig? **Ja**

Zo ja, hoe oud zijn de rookmelders ongeveer? : **2022**

8 Sanitair, riolering en keuken

a. Zijn er beschadigingen aan wastafels, douche, bad, toiletten, gootstenen en kranen? **Ja**

Zo ja, welke? : **beschadiging onderste lade badmeubel. ca 10 cm rand
beschadigd beschadiging in gootsteen badmeubel: ca 1cm2
beschadiging in bad: 2 krasjes van ca 05, cm2 elk**

b. Hoe oud is de badkamer ongeveer? : **2007**

c. Lopen de afvoeren van wastafels, douche, bad, toiletten, gootstenen en kranen goed door? **Ja**

Zo nee, welke niet? : _____

d. Is de woning aangesloten op het gemeentelijke riool? **Ja**

e. Zijn er gebreken (geweest) aan de riolering, zoals breuken, stankoverlast, lekkages, etc.? **Nee**

Zo ja, welke? : _____

f. Is er een andere voorziening, zoals een septictank, beerput of dergelijk aanwezig? **Nee**

Zo ja, wat is er aanwezig en hoe dient dit te worden : _____
onderhouden? _____

g. Van welk jaar dateert de keukenopstelling
ongeveer? : **2007. Uitbreiding ca 2015.**

h. Van welk jaar dateert de inbouwapparatuur
ongeveer? : **2007 Vaatwasser eind 2025**

Functioneert alle inbouwapparatuur? **Ja**

Zo nee, welk inbouwapparaat functioneert niet? : _____

i. Heeft u een kokend water kraan? (bijvoorbeeld een Quooker kraan of een soortgelijke kraan) **Ja**

Zo ja, functioneert deze kraan naar behoren en hoe : **2021**
oud is deze kraan ongeveer?

9 Diversen

a. Wat is het bouwjaar van de woning? : **1997**

Investimus Woningmakelaars B.V.

Oscar Wildelaan 11

5629 MS, EINDHOVEN

Tel: 040-2441188

E-mail: pedro@investimuswoningmakelaars.nl

www.investimuswoningmakelaars.nl



- b. Zijn er asbesthoudende materialen in/op de woning/ bijgebouw(en) aanwezig? (bijvoorbeeld asbest zeil, een asbestplaat die onder en/of achter de CV ketel is geplaatst, asbesthoudend isolatiemateriaal om de verwarmingsbuis, asbesthoudend koord bij oude cv-ketels/gaskachels, asbestgolfplaten e.d.) **Nee**
 Zo ja, welke en waar? : _____
- c. Blijft er in de woning zeil achter, al dan niet vastgelijmd, dat is aangeschaft tussen 1955 en 1982? **Nee**
- d. Is er sprake van loden leidingen in de woning? **Nee**
 Zo ja, waar? : _____
- e. Is er een Japanse duizendknoop aanwezig in de tuin? (Een Japanse duizendknoop is een exotische plant, welke moeilijk te verwijderen is. De sterke wortelstokken en stengels van de Japanse duizendknoop zijn in staat om schade te veroorzaken aan gebouwen, leidingen en wegen) **Nee**
- f. Is er in puin/asbest afval in de grond/tuin aanwezig? **Nee**
- g. Heeft u elders lekkages gehad? (dus los van het dak/ sanitair/ riolering) **Nee**
- h. Is de grond verontreinigd? **Nee**
 Zo ja, is er een onderzoeksrapport? Ja / Nee / n.v.t.
 Zo ja, heeft de gemeente/provincie een onderzoeks- of saneringsbevel opgelegd? Ja / Nee / n.v.t.
- i. Is er een olietank aanwezig of aanwezig geweest? **Nee**
 Zo ja, is deze gesaneerd/verwijderd? Ja / Nee / n.v.t.
 Als deze is gesaneerd, waar is de olietank op het perceel gesitueerd? : _____
 Is er een Kiwa-certificaat aanwezig? **Nee**
- j. Is er sprake van overlast door ongedierte in of (rond)om de woning? **Ja**
 (Denk aan muizen, ratten, kakkerlakken, etc.)
 Zo ja, waar? : **Er zitten wel eens muizen of ratten op de afval of gvt container.**
- k. Is de woning aangetast door houtworm, boktor, ander ongedierte of zwam? **Niet bekend**
 Zo ja, waar? : _____
 Zo ja, is deze aantasting al eens behandeld? Ja / Nee / n.v.t.
 Zo ja, wanneer? : _____
 Zo ja, door welk bedrijf? : _____
- l. Is er sprake van chlorideschade (betonrot)? (Betonrot komt vooral voor in kruipruimtes van woningen gebouwd tussen 1965 en 1981 die voorzien zijn van betonnen vloerelementen van het merk Kwaaitaal of Manta. Ook andere beton- elementen - bijvoorbeeld balkons - kunnen aangetast zijn) **Nee**
 Zo ja, waar? : _____
- m. Hebben er verbouwingen en/of bijbouwingen plaatsgevonden in en/of om de woning? **Ja**
 Zo ja, welke ver-/bijbouwingen? : **Het houten schuurtje in de achtertuin is afgebroken en een**

nieuwe berging is midden in de tuin aangelegd zodat er optimaal van de zon achter in de tuin kan worden genoten.

Zo ja, in welk jaartal? : **In 2018**

Zo ja, door welk bedrijf zijn deze uitgevoerd? : **Door bewoners zelf.**

n. Zijn er verbouwingen of uitbreidingen uitgevoerd zonder omgevingsvergunning (voorheen bouwvergunning)? **Nee**

Zo ja, welke? : _____

o. Is er sprake van glasvezel internet? **Ja**

p. Bent u in het bezit van een definitief energieprestatiecertificaat/energielabel? **Ja**

Zo ja, welke label? : **A**

10 Vaste lasten

a. Hoeveel betaalde u voor de laatste aanslag onroerendezaakbelasting? **€ 432**

Belastingjaar? : **2026**

b. Wat is de WOZ-waarde? **€ 510000**

Peiljaar? : **2025**

c. Hoeveel betaalde u voor de laatste aanslag waterschapslasten? **€ 92**

Belastingjaar? : **2025**

d. Hoeveel betaalde u voor de laatste aanslag gemeentelijke belastingen? (zoals rioolheffing en afvalstoffenheffing e.d.) **€ 622**

Belastingjaar? : **2026**

e. Welke voorschotbedragen betaalt u maandelijks aan de nutsbedrijven? Gas: **€ 179**

Elektra: **€ 30**

Water: **€ 32**

Stadsverwarming: € _____

Anders: : **nvt**

Te weten: € _____

Wat is uw jaarverbruik voor gas/ elektriciteit en water? Gas (m³): **1.188**

Elektriciteit hoog (kWh): **1390**

Elektriciteit laag (kWh): **2473**

Elektriciteit totaal (kWh): **379 vanwege teruglevering 2436 normaal en 1048 dal**

Water (m³): **170**

Stadsverwarming (GJ): _____

Anders: **nvt**

Met hoeveel bewoners bewoonde u de woning? Aantal: **4**

f. Zijn er lease- en/of huurkoopcontracten? **Nee**
(Bijvoorbeeld keuken, kozijnen, cv-ketel, etc.)

Zo ja, welke? : _____

Zijn deze contracten overdraagbaar op de koper? **Ja / Nee**

Investimus Woningmakelaars B.V.

Oscar Wildelaan 11

5629 MS, EINDHOVEN

Tel: 040-2441188

E-mail: pedro@investimuswoningmakelaars.nl

www.investimuswoningmakelaars.nl



Let op! Veel lease- en huurkoopcontracten zijn niet langer overdraagbaar op een koper. Neem hiervoor contact op met de betreffende leverancier.

Hoe lang lopen de contracten nog en wat is de eventuele afkoopsom? Afkoopsom: € _____

Duur: : _____

g. Als er sprake is van erfpacht of opstalrecht hoe hoog is dan de canon per jaar? € _____

Heeft u alle canons betaald? **n.v.t.**

Is de canon afgekocht? **n.v.t.**

Zo ja, tot wanneer? : _____

h. Heeft u alle gemeentelijke belastingen die u verschuldigd bent al betaald? **Nee**

Zijn er variabele bedragen voor gemeenschappelijke poorten, inritten of terreinen? **Nee**

Zo ja, hoe hoog en waarvoor? : _____

i. Heeft u, om in de straat te parkeren, een parkeervergunning nodig? **Nee**

Hoeveel parkeervergunningen kunnen er maximaal : _____
worden aangevraagd? _____

Wat zijn de kosten voor deze parkeervergunning(en) per jaar? € _____

11 Garanties

a. Zijn er lopende onderhoudscontracten en/of garantieregelingen overdraagbaar aan de koper? **Ja**
(Zoals dakbedekking, cv-installatie, dubbele beglazing, etc.)

Zo ja, welke? : **Ja, onderhoudscontract CV ketel bij Kemkens – overdraagbaar in overleg.**

12 Nadere informatie

Overige zaken(Overige zaken die de koper naar uw : **nvt**
mening moet weten)

Investimus Woningmakelaars B.V.
Oscar Wildelaan 11
5629 MS, EINDHOVEN
Tel: 040-2441188
E-mail: pedro@investimuswoningmakelaars.nl
www.investimuswoningmakelaars.nl

