

TE KOOP

Centurio 15

Noordwijkerhout



Vraagprijs

€ 746.000

kosten koper

WAAR VIND IK WAT?

Omschrijving van de woning	3
Foto's	5
Plattegrond	14
Kenmerken	19
Zakenlijst	22
Huis op de kaart	24
Algemene informatie	25
Bijzondere bepalingen	25
Informatie voor kopers	26

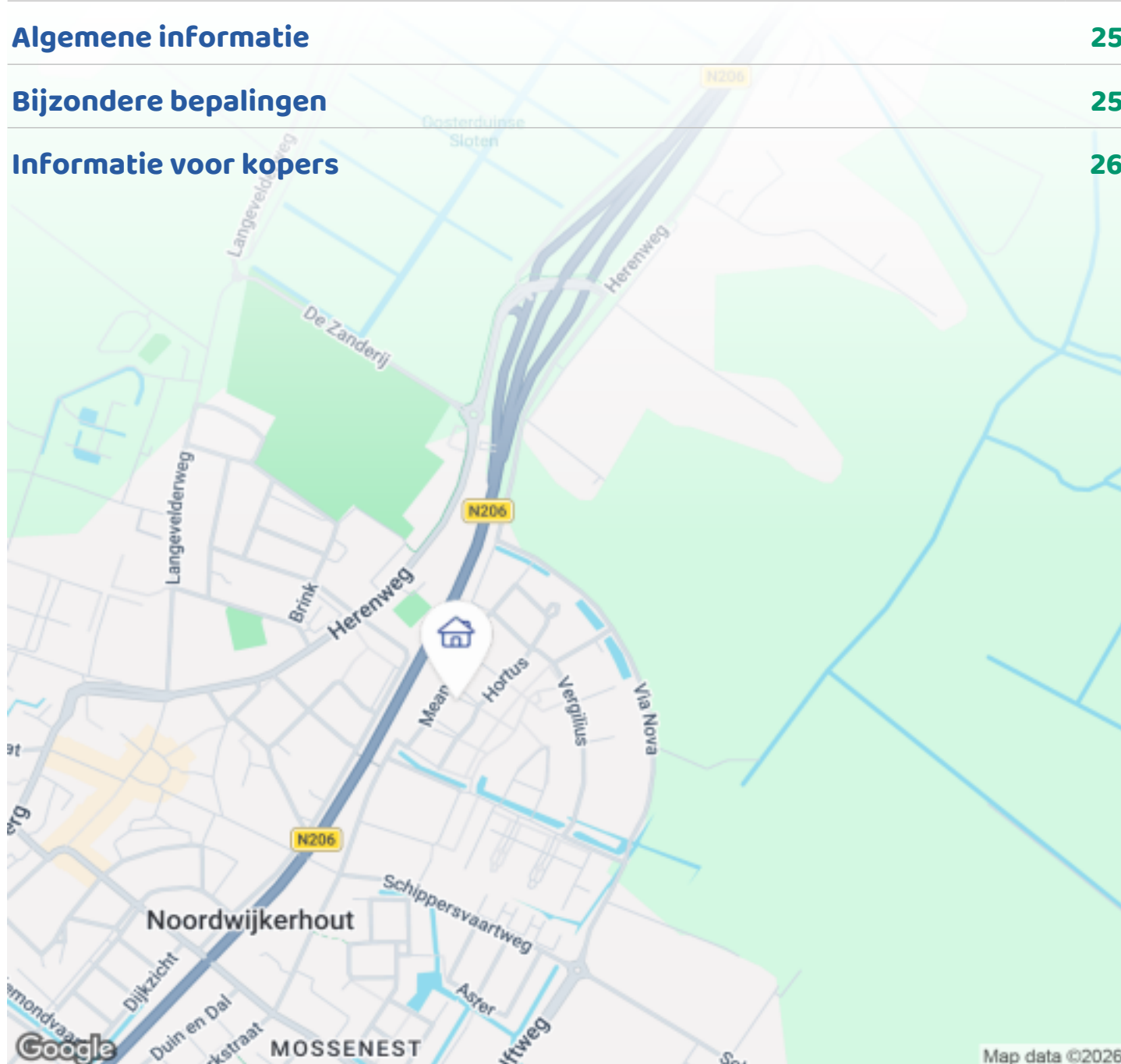

Woningbrochure: Centurio 15, Noordwijkerhout

OMSCHRIJVING VAN DE WONING

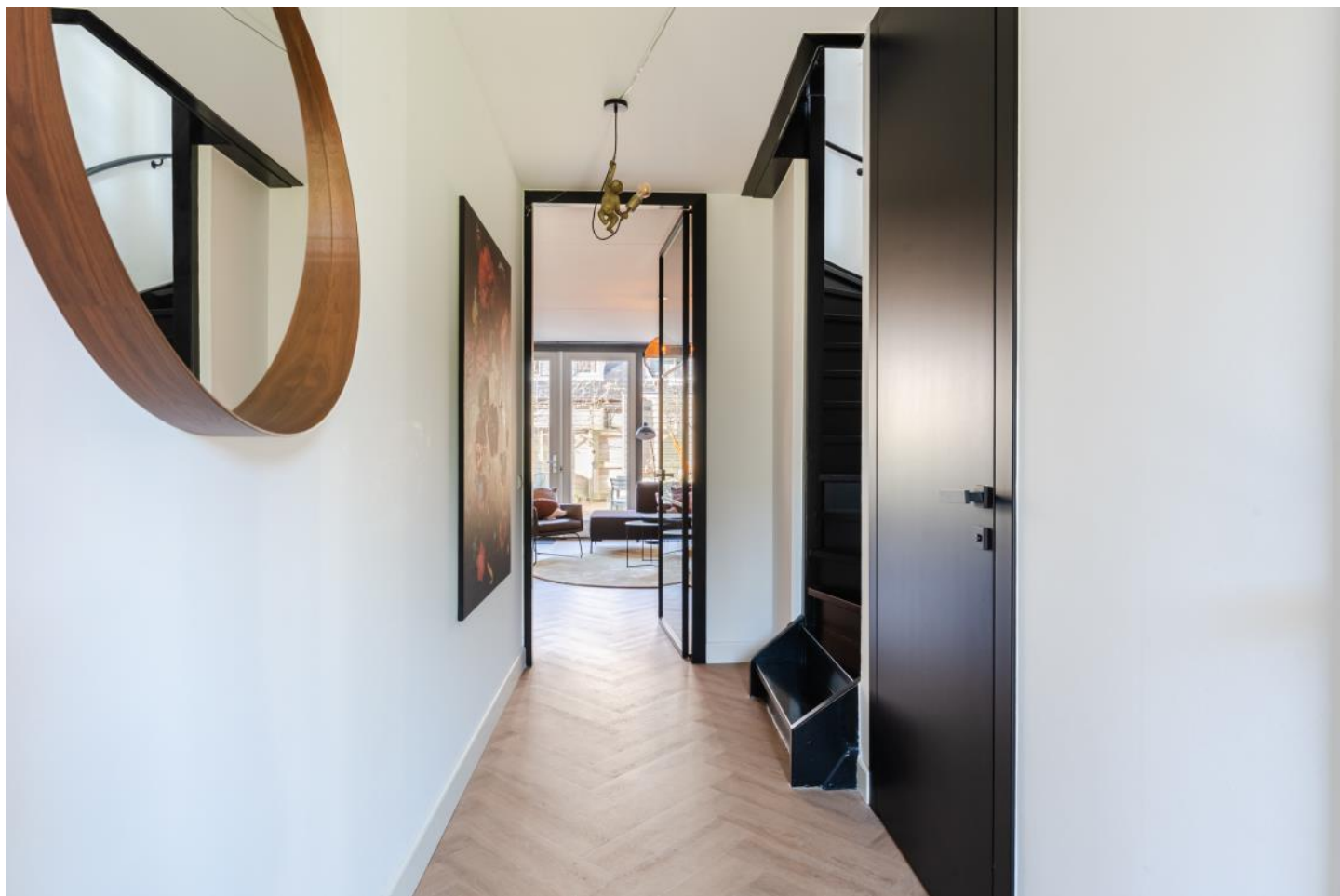

RUIME GEZINSWONING IN KINDVRIENDELIJKE BUURT

Aan de Centurio 15 in Noordwijkerhout staat deze verrassend ruime en netjes afgewerkte woning met vier slaapkamers en aparte wasruimte, een fijne tuin op het zuiden en 7 zonnepanelen. De woning is gebouwd in 2009 en beschikt over energielabel A. Binnen valt direct de nette afwerking op met Italiaanse deuren en visgraat pvc vloer.

De woning ligt in de kindvriendelijke en groene woonwijk Mossenest II, aan een hofje met uitsluitend bestemmingsverkeer. Hierdoor is het hier prettig en kindvriendelijk wonen met weinig verkeer voor de deur. In de wijk zijn diverse speelplekken aanwezig en ook scholen, sportvoorzieningen, winkels, restaurants en de duinen en het strand liggen op korte afstand. Bovendien heeft Noordwijkerhout een gezellig centrum met veel terrassen en een goed gevulde activiteitenagenda.



OMSCHRIJVING VAN DE WONING

INDELING

Begane grond

Via de groen aangelegde voortuin kom je binnen in de hal met toilet en aparte ruimte voor de garderobe en meterkast en trapopgang naar de eerste verdieping. De glazen deur naar de woonkamer zorgt direct voor een ruimtelijk en licht gevoel.

De woonkamer is opvallend ruim en vormt een fijne leefruimte voor het hele gezin. Aan de achterzijde is een comfortabele zithoek met uitzicht op de tuin. Een leuk detail is de ingebouwde vakkenkast naast de trapkast, die zowel praktisch als sfeervol is. Aan de voorzijde van de woning bevindt zich de keuken. Deze keuken is voorzien van diverse inbouwapparatuur zoals een combi oven, koel- vriescombinatie en vaatwasser. Aan de voorzijde van de woning is plek voor een royale eettafel in de erker. Hierdoor blijft meer ruimte over in de woonkamer. Vanuit de keuken kijk je uit over het gezellige hofje.

Eerste verdieping

Op de eerste verdieping is aan de voorzijde de ruime ouderslaapkamer. Centraal aan de overloop ligt de fraaie badkamer met ligbad, separate douche, badkamermeubel en vrijhangend tweede toilet. Aan de achterzijde van de woning bevinden nog twee ruime slaapkamers.

Tweede verdieping

De tweede verdieping is een volwaardige woonlaag. Door de dakramen is hier extra ruimte en licht ontstaan. Hier bevindt zich een vierde slaapkamer en een aparte wasruimte met ruimte voor wasmachine en wasdroger. Deze ruimte beschikt ook over een wastafelmeubel. Via een vlizotrap is bovendien een handige bergvliering bereikbaar.

Tuin

De achtertuin is groen aangelegd en biedt voldoende ruimte voor zowel een eettafel als een loungeplek. Daarnaast is er een praktische berging en een achterom aanwezig. Een heerlijke plek om in de zon buiten te zitten en te ontspannen.

Benieuwd naar deze complete gezinswoning? Maak een afspraak voor een bezichtiging.

BIJZONDERHEDEN

- Woonoppervlakte: 157,5 m²
- Bouwjaar 2009
- Energielabel A
- 7 zonnepanelen
- Glasvezelkamer
- Vier slaapkamers
- Aparte waskamer
- Sfeervolle vakkenkast
- Visgraat pvc vloer op begane grond en eerste verdieping
- Glazen deur van hal naar woonkamer
- Aparte ruimte voor meterkast en garderobe
- Achtertuin met achterom op het zuiden van 10 meter diepte
- Gelegen in kindvriendelijke wijk Mossenest II, nabij het centrum van Noordwijkerhout



FOTO'S

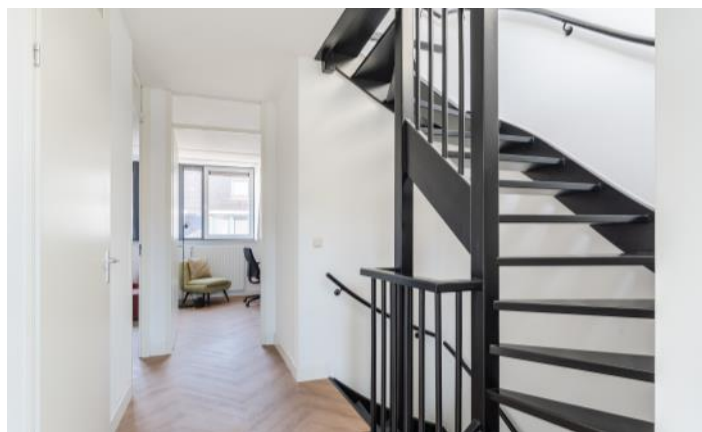

FOTO'S



FOTO'S



FOTO'S





FOTO'S





FOTO'S



FOTO'S



PLATTEGROND

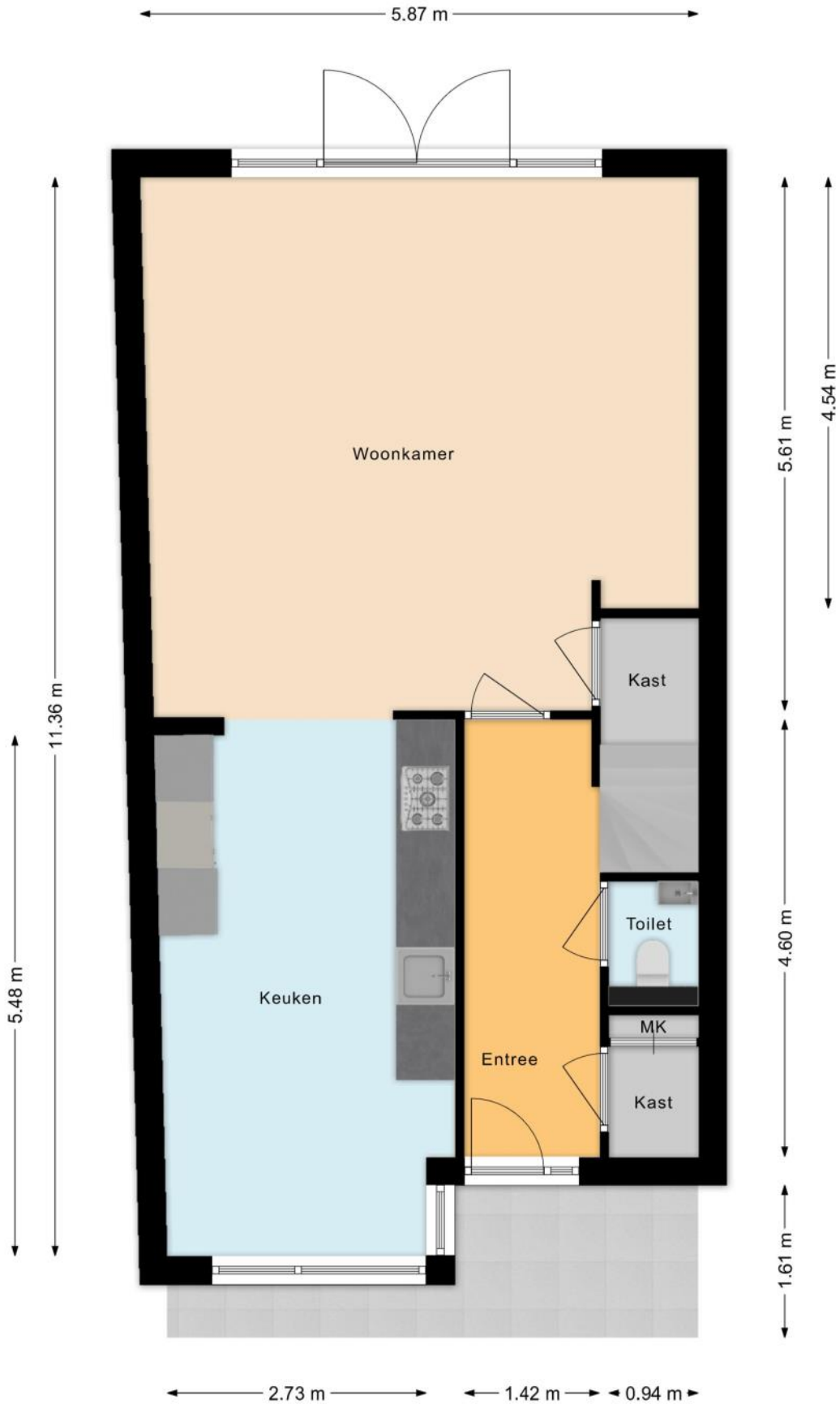

PLATTEGROND



PLATTEGROND

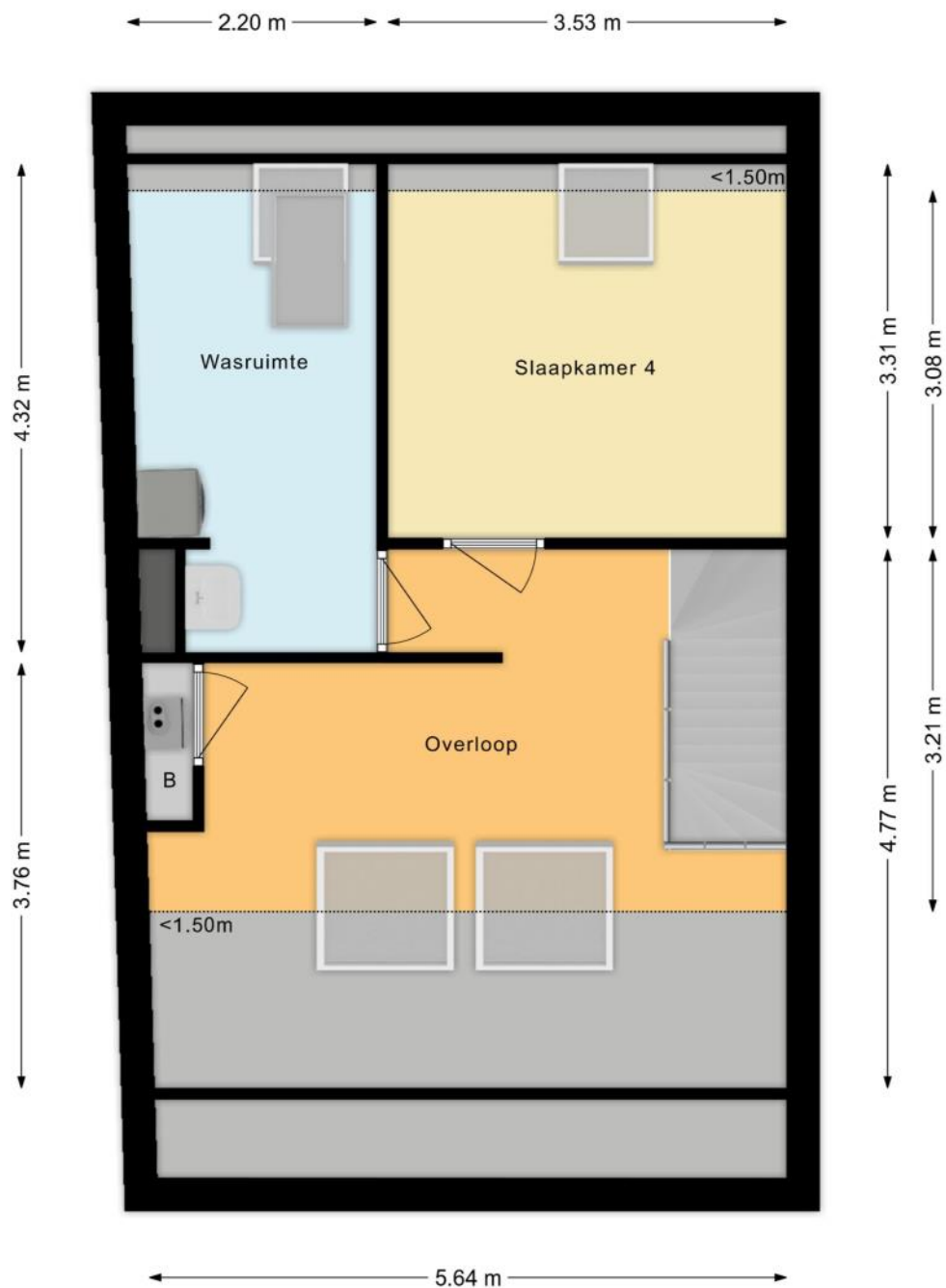

PLATTEGROND

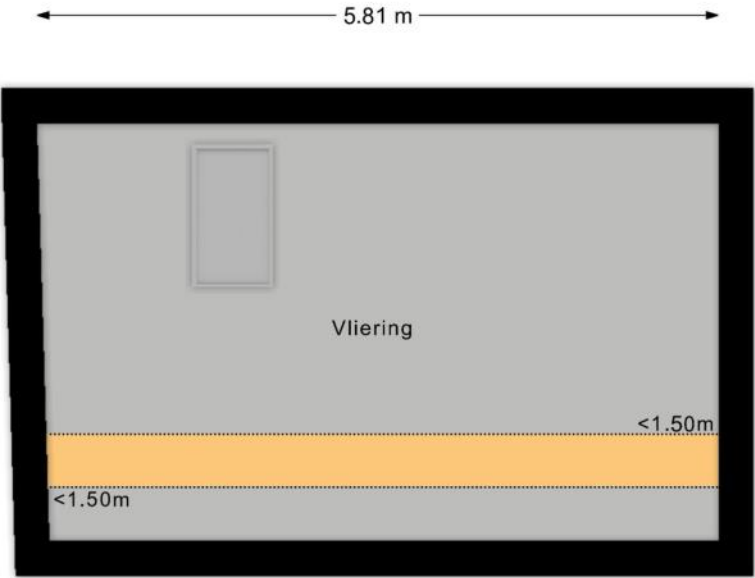

PLATTEGROND

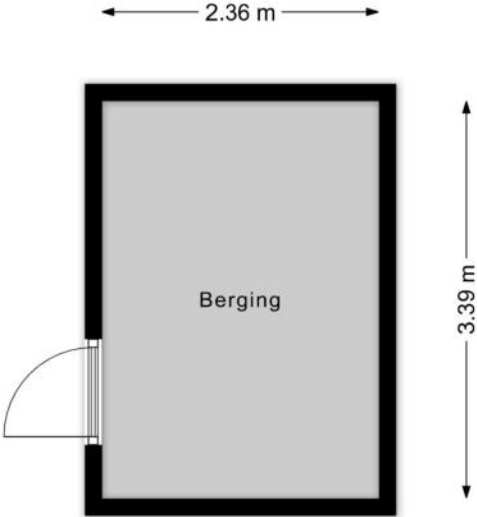

KENMERKEN

Bouw

Soort woonhuis	Eengezinswoning, Tussenwoning
Bouwworm	Bestaande bouw
Bouwjaar	2009
Soort dak	Zadeldak
Materiaal dak	Pannen

Oppervlakten en inhoud

Perceeloppervlakte	151 m ²
Inhoud	572 m ³

Gebruiksoppervlakten *

Wonen (= woonoppervlakte)	158 m ²
Overige inpandige ruimte	3 m ²
Gebouwgebonden buitenruimte	6 m ²
Externe bergruimte	8 m ²

* Gebruiksoppervlakten

De getoonde gebruiksoppervlakten zijn berekend conform de in de branche geldende meetinstructie. Deze meetinstructie is bedoeld om een meer eenduidige manier van meten toe te passen voor het geven van een indicatie van de gebruiks -

oppervlakte. De meetinstructie sluit verschillen in meetuitkomsten niet volledig uit, door bijvoorbeeld interpretatieverschillen, afrondingen of beperkingen bij het uitvoeren van de meting.

KENMERKEN

Indeling

Aantal kamers	6 kamers (waarvan 4 slaapkamers)
Aantal badkamers	1 badkamer
Badkamervoorzieningen	Toilet, wastafel, wastafelmeubel, inloopdouche
Aantal woonlagen	3 woonlagen
Voorzieningen	Mechanische ventilatie, TV kabel, Buitenzonwering, Glasvezel kabel, Zonnepanelen

Energie

Energielabel	A
Isolatie	Volledig geïsoleerd
Verwarming	Cv-ketel
Warm water	Cv-ketel
Merk/type cv-ketel	Intergas
Bouwjaar cv-ketel	2009
Eigendom cv-ketel	Eigendom

Buitenruimte/omgeving

Ligging	Aan rustige weg, In woonwijk
Tuin	Achtertuint, Voortuin
Achtertuint	60 m² (10m diep en 6m breed)
Ligging tuint	Gelegen op het zuiden, bereikbaar via achterom

KENMERKEN

Bergruimte

Schuur/berging	Vrijstaand hout
Voorzieningen	Voorzien van elektra
Isolatie	Geen isolatie

Parkeergelegenheid

Soort parkeergelegenheid	Openbaar parkeren
--------------------------	-------------------

Kadastrale gegevens

Noordwijkerhout B 4153

Oppervlakte	151 m ²
Eigendomssituatie	Volle eigendom

Bijzonderheden

Er zijn geen bijzonderheden gemeld.

ZAKENLIJST

	Blijft achter	Gaat mee	Ter overname
Losse potten/planten		●	
Buitenverlichting	●		
Rookmelder	●		
Zonwering buiten achter	●		
Zonnepanelen	●		
Gordijnrails		●	
Gordijnen woonkamer		●	
Gordijnen overig	●		
Vitrages woonkamer		●	
Laminaat	●		
Parket	●		
Boiler	●		
Kachels	●		
(Klok)thermostaat	●		
Kookplaat	●		
(combi)Magnetron	●		
Afzuigkap	●		
Vaatwasser	●		
Overige inbouwapparatuur	●		
Dimmers	●		
Binnenverlichting		●	
Losse kasten		●	
Toiletaccessoires	●		
Radiatorafwerking	●		
Keukenblok (met bovenkasten)	●		
Koel-vriescombinatie	●		

ZAKENLIJST

	Blijft achter	Gaat mee	Ter overname
Wastafelmeubel	●		
Brievenbus	●		
(Voordeur)bel	●		
(Veiligheids)sloten en overige inbraakpreventie	●		
CV met toebehoren	●		
Warmwatervoorziening, te weten: geiser	●		
Mechanische ventilatie	●		

Overige zaken

Raambekleding keuken en eerste en tweede etage blijven achter. Verlichting aan plafond eerste en tweede etage blijft achter. Kast met witte deuren en spiegel op eerste en tweede etage blijft achter. Andere zaken zoals spinning fiets, wasmachine en droger kunnen worden overgenomen.



Bekijk tijdens de bezichtiging welke roerende zaken uit de lijst achterblijven, mee gaan, of welke ter overname zijn.

HUIS OP DE KAART

Kadastrale kaart

Uw referentie: MLNEXT



12345	Deze kaart is noordgericht	Schaal 1: 500	
25	Perceelnummer	Kadastrale gemeente Noordwijkerhout	
	Huisnummer	Sectie B	
	Vastgestelde kadastrale grens	Perceel 4153	
	Voorlopige kadastrale grens		
	Administratieve kadastrale grens		
	Bebouwing		

Aan dit uittreksel kunnen geen betrouwbare maten worden ontleend.
De Dienst voor het kadaster en de openbare registers behoudt zich de intellectuele eigendomsrechten voor, waaronder het auteursrecht en het databankenrecht.

Voor een eensluidend uittreksel, geleverd op 3 maart 2026
De bewaarder van het kadaster en de openbare registers

ALGEMENE INFORMATIE

Hoe bezichtig ik de woning?

Vraag jouw bezichtiging aan via

- telefoon 088 200 2000
- makelaarsland.nl

De makelaar óf de eigenaar van de woning neemt contact met je op om de bezichtiging in te plannen, wanneer het jullie beiden schikt. Als de eigenaar zelf contact met je opneemt, betekent dit dat de rondleiding ook door de eigenaar zelf wordt gedaan. Neemt de makelaar contact op, dan doet de makelaar ook de rondleiding.

Hoe breng ik een bod uit?

Breng jouw bod uit via:

- telefoon 088 200 2000
- het online biedingsformulier

Ga naar makelaarsland.nl en klik op de button 'doe een bod' bij de woningpresentatie. De makelaar neemt jouw bieding in behandeling en zal telefonisch contact met jou en de verkoper opnemen om nader te overleggen. De verkoper zal jouw voorstel accepteren, een tegenvoorstel uitbrengen of het voorstel afwijzen.

Jouw eigen woning verkopen?

Dat kan dat bij ons op twee manieren. Je doet zelf het één en ander of wij doen alles voor je. (Doe de test, dan weet je wat het beste bij jou past.) Wat je ook kiest, je betaalt gewoon een vast laag tarief en je weet precies waar je aan toe bent. Makkelijk toch?

Gratis hypotheekgesprek

Huis gevonden? Dat is mooi, maar kun je die ook betalen? Wees slim en begin op tijd met het bekijken van jouw financiële mogelijkheden. Wat kun je maximaal lenen en wat past het best bij jou? Bij ING kun je erop vertrouwen dat je altijd passend advies krijgt bij jouw persoonlijke situatie, nu en in de toekomst. Plan gratis en vrijblijvend een oriënterend gesprek in op:

[makelaarsland.nl/hypotheekgesprek](https://www.makelaarsland.nl/hypotheekgesprek)

De Makelaarsland Biedgids

Ken jij de regels tijdens het bieden op een huis? We hebben een biedgids ontwikkeld om transparantie in de woningmarkt te bevorderen en jouw kennis over de regels en wetgeving rondom het (ver)koopproces te vergroten. We hebben alle ontwikkelingen, feiten, regels en uitzonderingen rondom het biedproces helder voor je op een rij gezet, zodat jij weloverwogen keuzes kan maken. Het is je gegund!

[makelaarsland.nl/biedgids](https://www.makelaarsland.nl/biedgids)

INFORMATIE VOOR KOPERS

Koopakte

Na overeenstemming zullen afspraken worden vastgelegd in een koopakte conform het model van de Nederlandse Vereniging van Makelaars (NVM). Vooraf zullen wij het cliëntenonderzoek uitvoeren om de identiteit van de betrokken partijen te verifiëren. Dit is een standaard procedure in het kader van onze wettelijke verplichting als makelaar. Voor woningen in Amsterdam zullen afspraken worden vastgelegd in een koopakte conform het model van de Koninklijke Notariële Beroepsorganisatie. In deze koopakte zullen onder andere de onderstaande bijzonderheden worden opgenomen.

Ontbindende voorwaarden financiering

Ten behoeve van een eventueel opgenomen voorbehoud voor het verkrijgen van een financiering hanteert Makelaarsland een termijn van 7 weken (te rekenen vanaf het moment van bereiken van mondelinge overeenstemming) waarbinnen op grond van deze voorwaarde ontbonden kan worden.

Waarborgsom / bankgarantie

De koopovereenkomst vereist van de koper altijd een waarborgsom of bankgarantie van 10% van de koopsom. De koper krijgt 8 weken (te rekenen vanaf het moment van bereiken van mondelinge overeenstemming) om dit te regelen. Bij geen voorbehoud financiering is deze termijn 4 weken.

Notariskosten

Tenzij anders vermeld is de koper vrij in de notariskeuze. Indien deze notaris kosten in rekening brengt aan verkoper, gelden de volgende maxima: 1. Doorhaling hypotheek. In geval van gehele doorhaling € 200,00 (incl. kadasterkosten per doorhaling). In geval van een gedeeltelijke doorhaling € 250,00 (incl. kadasterkosten per doorhaling). 2. Spoedbetaling € 10,00. 3. Onderzoekskosten en opvragen gegevens € 25,00. Bedragen zijn incl. btw. Alle overige kosten, dan wel meerkosten komen voor rekening van de koper.

Meldingsplicht verkoper

De verkoper heeft een meldingsplicht. De koper mag daarom verwachten dat de informatie die door de verkoper wordt verstrekt, correct is. Er moet altijd melding worden gemaakt van eventuele gebreken en bijzondere omstandigheden.



Jij kiest de notaris. Vraag
van tevoren de kosten
op en voorkom
verrassingen.

Onderzoeksplicht

De koper heeft zijn eigen onderzoeksplicht. Dit betekent dat de koper zelf onderzoek dient te verrichten naar de diverse zaken die van belang zijn bij het nemen van de juiste koopbeslissing. Wij noemen: de bouwtechnische staat van de woning, eventuele rechten en plichten die op de woning (of perceel) rusten (ook wel erfdienstbaarheden of kwalitatieve rechten/plichten genoemd) en milieufactoren, omgevingsfactoren, (toekomstige) bestemmingsplannen enzovoorts. Gezien de complexe materie, met name waar het jouw onderzoeksplicht betreft, raden wij je aan een eigen aankoopmakelaar in te schakelen.

Energie label

Verkoper zal bij de notariële eigendomsoverdracht aan koper een energielabel overhandigen, tenzij anders is afgesproken of indien dit op grond van het besluit energieprestatie een dergelijk label of certificaat niet noodzakelijk is. Voor meer informatie www.rvo.nl.

INFORMATIE VOOR KOPERS

Erfdienstbaarheden

Indien er op de woning of het perceel erfdienstbaarheden, kwalitatieve verplichtingen en/of andere bedingen rusten, gaan ze over op de koper en worden ze als bijlage behorend bij de koopakte, meestal in de vorm van het eigendomsbewijs, ter beschikking gesteld.

Schriftelijkheidsvereiste

Alle door Makelaarsland en verkoper verstrekte informatie moet uitsluitend gezien worden als een uitnodiging tot nader overleg dan wel tot het uitbrengen van een bod. Er is pas sprake van een rechtsgeldige koopovereenkomst als de particuliere verkoper en de particuliere koper de koopovereenkomst hebben ondertekend. Dit vloeit voort uit artikel 7:2 Burgerlijk Wetboek. Een bevestiging van de mondelinge overeenstemming per e-mail of een toegestuurd concept van de koopovereenkomst wordt wettelijk niet gezien als een 'ondertekende koopovereenkomst'.

Voorbehouden

Deze brochure is door Makelaarsland met de meeste zorg samengesteld, onder andere aan de hand van de door de verkoper aan ons verstrekte gegevens. De verkoper kan zelf tekst, foto's en/of documentatie over de woning aan Makelaarsland hebben aangeleverd. Om deze redenen kan Makelaarsland er niet voor in staan dat de inhoud van de verkoopbrochure juist is. Makelaarsland verstrekt geen garanties en aanvaardt geen aansprakelijkheid voor de gegevens in deze brochure. Om dezelfde redenen kan de koper aan de inhoud van de vermelde informatie geen rechten ontlenen en dient zelf onderzoek te plegen naar alle aspecten van de woning die voor hem van belang zijn.