



Ebrostraat 62

3207 CC Spijkenisse

woonoppervlakte 80 m²

perceeloppervlakte 154 m²

3 slaapkamers

te koop

Vraagprijs: € 350.000 k.k.

Kenmerken

Locatie

Ebrostraat 62

3207 CC Spijkenisse

€ 350.000 k.k.

Basisinformatie

soort object:	woonhuis
type object:	eindwoning
bouwtype:	bestaande bouw
woonoppervlakte:	80 m ²
perceelopp.:	154 m ²
bouwjaar:	1988
beschikbaar:	per direct

Kadastrale informatie

gemeente Spijkenisse, sectie C, nummer 2037,
perceelopp. 154 m², type geheel

Energie

isolatie:	muurisolatie gedeeltelijk dubbel glas
verwarming:	C.V.-ketel
warm water:	C.V.-ketel
CV-Ketel:	Nefit Economy HR
bouwjaar CV-Ketel:	2003
energielabel:	C

Gebouw

verdiepingen:	3
slaapkamers:	3
inhoud:	224 m ³

Schuur / berging

type:	vrijstaand steen
afmetingen:	2.00m bij 3.00m

Overig

tuin:	achtertuin
tuin oppervlakte:	40 m ²
achterom:	ja

Kaart



Omschrijving

Spijkenisse - Schenkel

Vraagprijs € 350.000,--

Heeft u interesse in deze woning? Laat het ons weten via Woonbron met de groene knop "Reageer nu" of via Corpowonen met de oranje knop "Reageer op dit object".

Praktische hoekwoning met drie slaapkamers en achtertuin – Ebrostraat 62, Spijkenisse

Aan een rustige straat in Spijkenisse ligt deze praktisch ingedeelde eengezinswoning met drie slaapkamers, een achtertuin met stenen berging en extra bergruimte op zolder. De woning biedt een fijne basis voor starters of gezinnen die op zoek zijn naar een comfortabele woonplek.

Via de entree komt u in de hal met meterkast en een toiletruimte met fonteintje. Vanuit de hal bereikt u de woonkamer met open keuken. De woonkamer heeft een prettige lichtinval en biedt direct toegang tot de achtertuin. Ook via het voetpad aan de zijkant van de woning is de tuin bereikbaar. De achtertuin is voorzien van een stenen berging, ideaal voor het opbergen van fietsen en tuinspullen.

Op de eerste verdieping bevinden zich drie slaapkamers, een praktische bergkast en een badkamer. De badkamer is voorzien van een douche, toilet en wasmachineaansluiting.

De vloering is bereikbaar middels een vlizotrap en biedt extra bergruimte. Hier bevinden zich tevens een dakraam, de cv-ketel en de mechanische ventilatie-unit.

Een fijne woning met een praktische indeling, voldoende bergruimte en een rustige ligging in Spijkenisse.

Afmetingen:

- Woonkamer totaal ± 28m²
- Keuken totaal ± 7m²
- Badkamer totaal ± 4m²
- Slaapkamer 1 totaal ± 6m²
- Slaapkamer 2 totaal ± 15m²
- Slaapkamer 3 totaal ± 9m²
- Zolder totaal ± 25m²

Bijzonderheden:

- Gelegen in de gewilde wijk Schenkel;
- Nabij het centrum van Spijkenisse;
- Eeuwigdurende zelfbewoningsplicht van toepassing;
- Anti-speculatiebeding van toepassing voor de duur van 2 jaar;
- Projectnotaris van toepassing.

Dit is een woning die u koopt op de vrije markt. Verbouwen of tussentijds een extra financiering voor een verbouwing afsluiten, dat regelt u zelf, zonder aanvullende voorwaarden.

Wanneer u weer wilt verhuizen en de woning verkoopt, kunt u zelf een verkoopmakelaar uitzoeken die de woning voor u verkoopt op de vrije markt waarbij u zelf de verkoopprijs bepaalt.

U mag de woning niet verhuren of op andere wijze in gebruik geven aan anderen, dit geldt ook voor opvolgende eigenaren als u de woning weer gaat verkopen! Bewoning of huur door een eerstegraads bloed- of aanverwant wordt als eigen bewoning beschouwd. Het is niet toegestaan om de woning binnen twee jaar na het tekenen van de akte van levering te verkopen. Dit wordt opgenomen in de koopovereenkomst en akte van levering.

Foto's

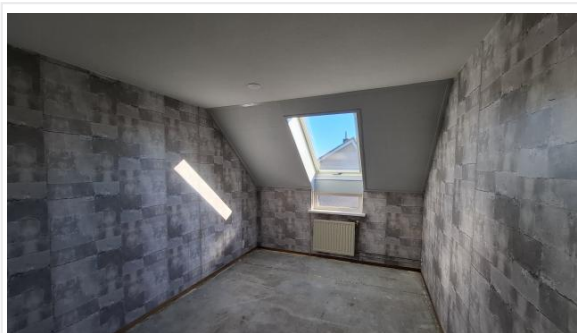
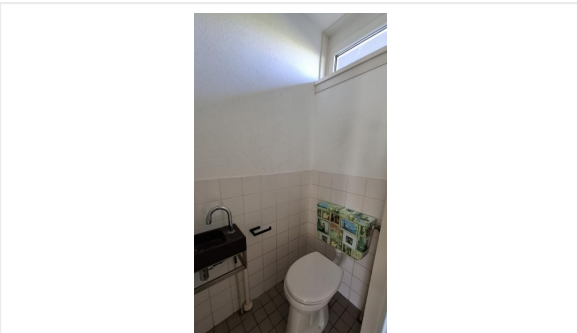

Foto's

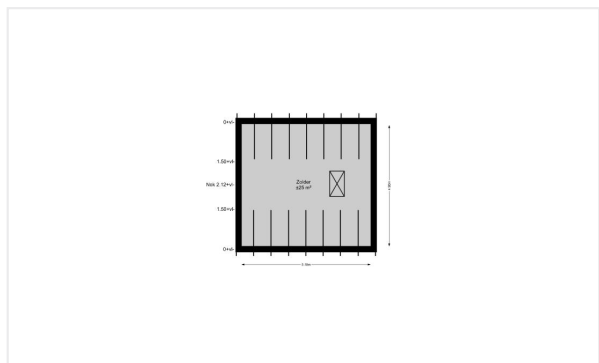
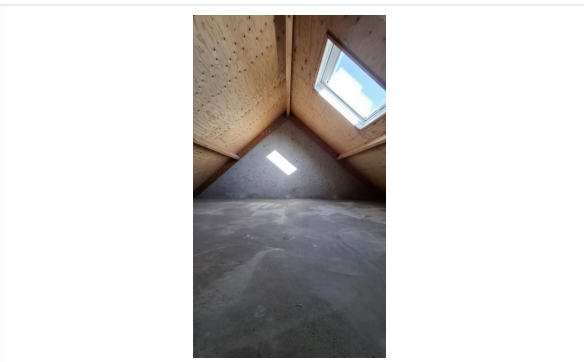

Foto's

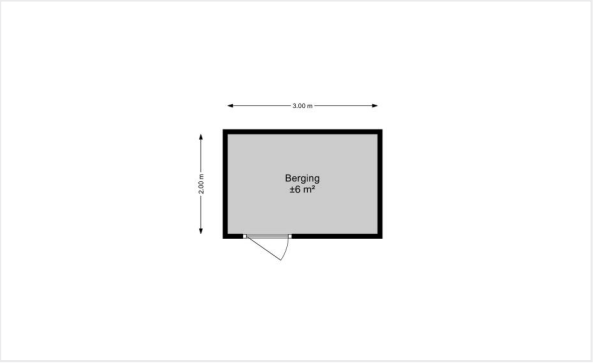

Kadastrale kaart

Kadastrale kaart

Uw referentie: KCO



12345 Perceelnummer	Deze kaart is noordgericht	Schaal 1: 500
25 Huisnummer	Vastgestelde kadastrale grens	Kadastrale gemeente Spijkenisse
Vastgestelde kadastrale grens	Voorlopige kadastrale grens	Sectie C
Voorlopige kadastrale grens	Administratieve kadastrale grens	Perceel 2037
Administratieve kadastrale grens	Bebouwing	
Bebouwing		

Voor een eensluitend uittreksel, geleverd op 20 januari 2026
De bewaarder van het kadaster en de openbare registers

Aan dit uittreksel kunnen geen betrouwbare maten worden ontleend.
De Dienst voor het kadaster en de openbare registers behoudt zich de intellectuele eigendomsrechten voor, waaronder het auteursrecht en het databankenrecht.



Algemene informatie

Meer informatie, bezichtigen, bieden / inschrijven

Woonbron Makelaars maakt gebruik van makelaarsdiensten van CORPOwonen en de applicatie CORPOflow. Bij de presentatie van dit object zul je CORPOwonen daarom regelmatig tegenkomen en in de communicatie kom je CORPOflow tegen.

Wanneer je meer informatie over het object wenst, kun je rechtstreeks contact opnemen met Woonbron Makelaars op telefoonnummer 088 - 966 03 00 of per mail info@woonbronmakelaars.nl.

Vrijblijvende aanbieding

De verstrekte informatie is slechts een vrijblijvende aanbieding.

Disclaimer

Tussen het gebruikte beeldmateriaal kunnen zogenaamde 'artist impressions' gebruikt zijn om een indruk te geven van mogelijkheden. Deze indruk hoeft niet overeen te komen met de werkelijkheid. Bij het vermelden van formaten in teksten of op tekeningen kan de maatvoering afwijken van de werkelijkheid. Alle verstrekte informatie is samengesteld om een belangstellende een goed beeld van een object te kunnen geven. Als de informatie onvolledig of onjuist is, kunnen hier geen rechten aan worden ontleend.

Bijzondere bepalingen

Projectnotaris

Voor de eigendomsoverdracht van deze woning heeft de verkoper een projectnotaris aangesteld. Dit betekent dat de koper niet vrij is om zijn eigen notaris te kiezen voor de eigendomsoverdracht.

Geen eigen gebruik

Verkoper heeft een informatieplicht met betrekking tot eventuele gebreken aan het object. Aangezien de verkoper het object niet zelf gebruikt/bewoond heeft, kunnen er gebreken aan het object zijn die de verkoper niet bekend zijn. Het risico hiervan komt voor rekening van de koper. Om inzage te geven in de bouwkundige staat heeft verkoper een bouwkundige inspectie laten uitvoeren.

Voorwaarden optie / koop, afnemen binnen 6 weken

Bij aankoop van deze woning zal de oplevering binnen 6 weken plaatsvinden. Indien u over wilt gaan tot een optie of aankoop van de woning dient u aan Woonbron Makelaars aan te tonen dat de koopsom van de woning voor u financieel haalbaar is. Dit kan aangetoond worden door bijvoorbeeld afgifte van een uitgebracht advies door een daartoe deskundige en erkende financiële instelling of adviseur.

Afmetingen op de plattegrond zijn indicatief.

Verontreiniging

verontreiniging

Ouderdomsclausule

Wanneer woningen ouder zijn dan 15 jaar bestaat er meer risico op gebreken aan de onroerende zaak. In de koopovereenkomst wordt een artikel opgenomen waarmee koper verklaart bekend te zijn met de leeftijd van de woning. Koper dient zijn verwachtingen met betrekking tot (de kwaliteit van) de woning aan te passen aan de leeftijd van de woning.

Asbest

Wanneer er bij verkoper bekend is dat er asbest in de woning aanwezig is, wordt dit gemeld aan de koper. Bij woningen die voor 1994 gebouwd zijn, is er de kans op aanwezigheid van asbest, omdat het gebruikelijk was asbesthoudend materiaal toe te passen in de bouw. Wanneer koper de asbest wenst te verwijderen, zal dit moeten gebeuren volgens de wettelijke voorschriften en is dit voor rekening en risico van de koper.