



# Burgwal 48

3931 HM Woudenberg | € 575.000 k.k.

## Kenmerken

-  137 m<sup>2</sup>
-  215 m<sup>2</sup>
-  4 Slaapkamers
-  Woudenberg

## Welkom in uw nieuwe thuis

-  033 286 44 11
-  woudenberg@molenbeek.nl

molenbeek.nl





“ Wij maken van deze woning uw nieuwe thuis. ”

#### Uw contactpersonen



**Sam van den Berg**  
Makelaar en Taxateur o.z. RM RT

☎ 06 54 26 37 13  
✉ [vandenbergmolenbeek.nl](mailto:vandenbergmolenbeek.nl)



**Mariëlle van Leersum**  
NVM Makelaar

☎ 033 286 44 11  
✉ [vanleersummolenbeek.nl](mailto:vanleersummolenbeek.nl)



## Inhoud

- De woning
- Begane grond
- Eerste verdieping
- Tweede verdieping
- Tuin
- Bijzonderheden
- Plattegronden
- Uw hypotheek
- Woudenberg & omgeving
- De wijk
- Lijst van zaken
- Extra informatie
- Onze dienstverlening
- Klanttevredenheid
- Ons team

## De woning

Aantrekkelijke twee-onder-een-kapwoning gelegen op een fraaie locatie op loopafstand van het centrum. Deze prima onderhouden en brede woning biedt een aantal belangrijke pluspunten zoals praktische indeling, een uitbouw met keuken en een aangebouwde garage met ruime oprit. Deze woning is vele jaren met liefde bewoond en biedt nieuwe eigenaren een geweldige kans om op deze pracht locatie een heerlijk nieuw thuis te maken.

Woudenberg is een aantrekkelijke en centraal gelegen gemeente aan de rand van de Utrechtse Heuvelrug. Het vriendelijke dorp heeft een goede ontsluiting en zowel Utrecht als Amersfoort zijn vlakbij. Dat geldt ook voor de natuur met de Utrechtse Heuvelrug, landgoed Den Treek en het Henschotermeer op korte afstand.

Ben jij op zoek naar een uitgelezen kans om een woning met een fantastische basis volledig naar jouw eigen wensen en smaak te maken? Dan is dit het huis dat je zoekt! Maak direct een



## Specificaties

<b>Vraagprijs:</b>	€ 575.000,- k.k.	<b>Aantal kamers:</b>	5
<b>Soort woning:</b>	eengezinswoning	<b>Aantal slaapkamers:</b>	4
<b>Bouwjaar:</b>	1970	<b>Aantal woonlagen:</b>	3
<b>Woonoppervlakte:</b>	137 m <sup>2</sup>	<b>Tuinligging:</b>	west
<b>Perceeloppervlakte:</b>	215 m <sup>2</sup>	<b>Energie label:</b>	C
<b>Inhoud:</b>	542 m <sup>3</sup>		

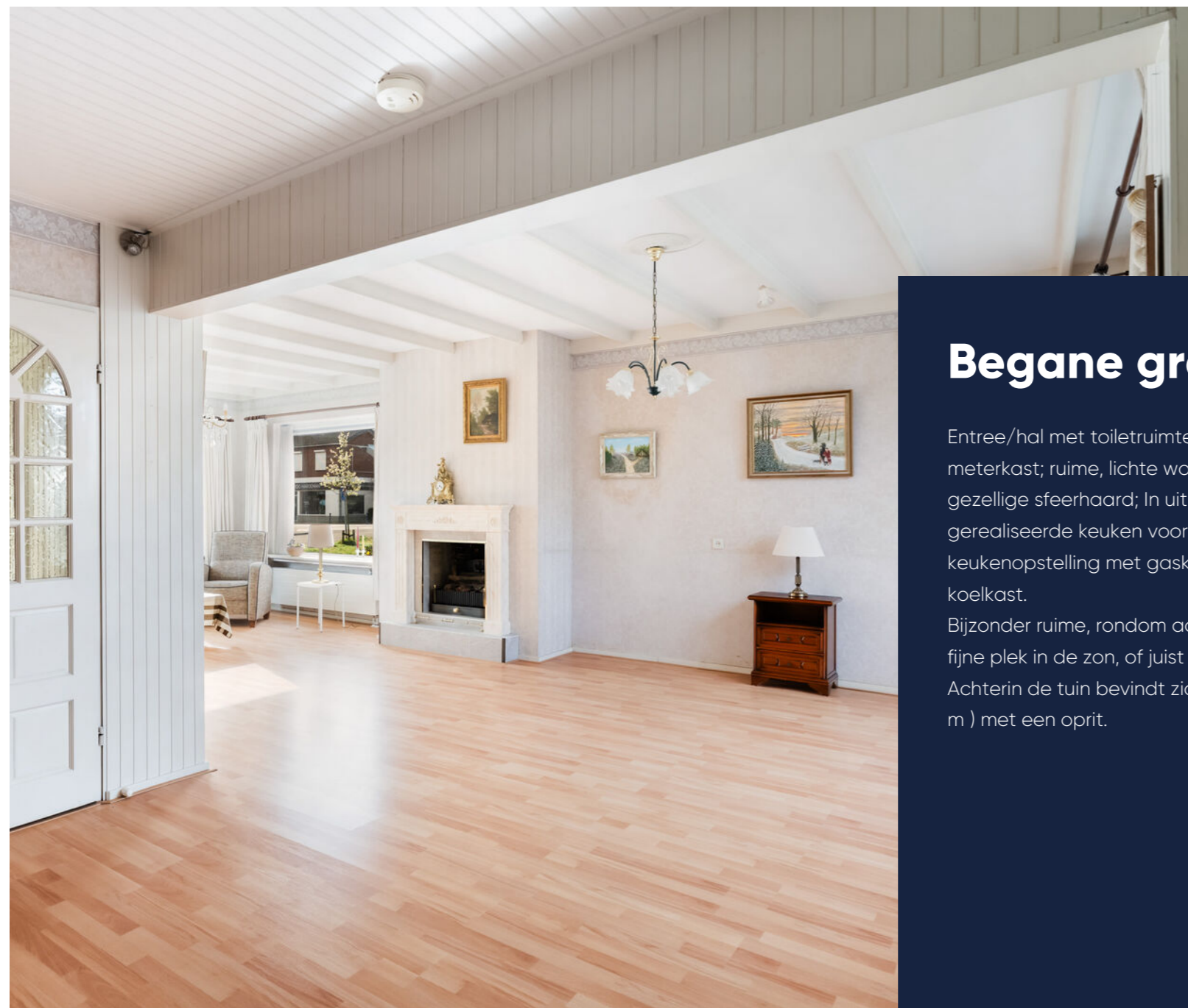

## Begane grond

Entree/hal met toiletruimte, trapopgang en trap/meterkast; ruime, lichte woonkamer met zijraam en gezellige sfeerhaard; In uitbouw met achterdeur gerealiseerde keuken voorzien van een eenvoudige keukenopstelling met gaskookplaat, afzuigkap en koelkast.

Bijzonder ruime, rondom aangelegde tuin die altijd een fijne plek in de zon, of juist in de schaduw biedt. Achterin de tuin bevindt zich een vergrote garage (24 m ) met een oprit.





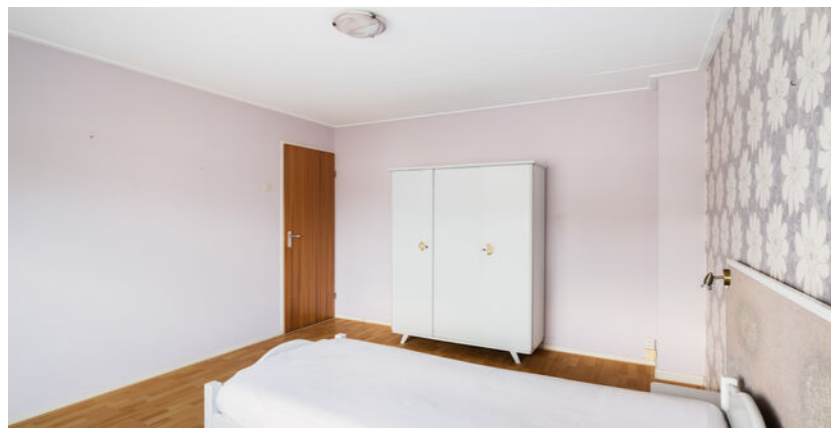

## Eerste verdieping

Overloop met toegang tot drie slaapkamers van respectievelijk circa 17 m<sup>2</sup>, 13 m<sup>2</sup> en 8 m<sup>2</sup>, waarvan de voorslaapkamer is voorzien van een vaste wastafel en wasmachine aansluiting.



# Badkamer

geheel betegelde badkamer met douche, wastafel en tweede toilet.



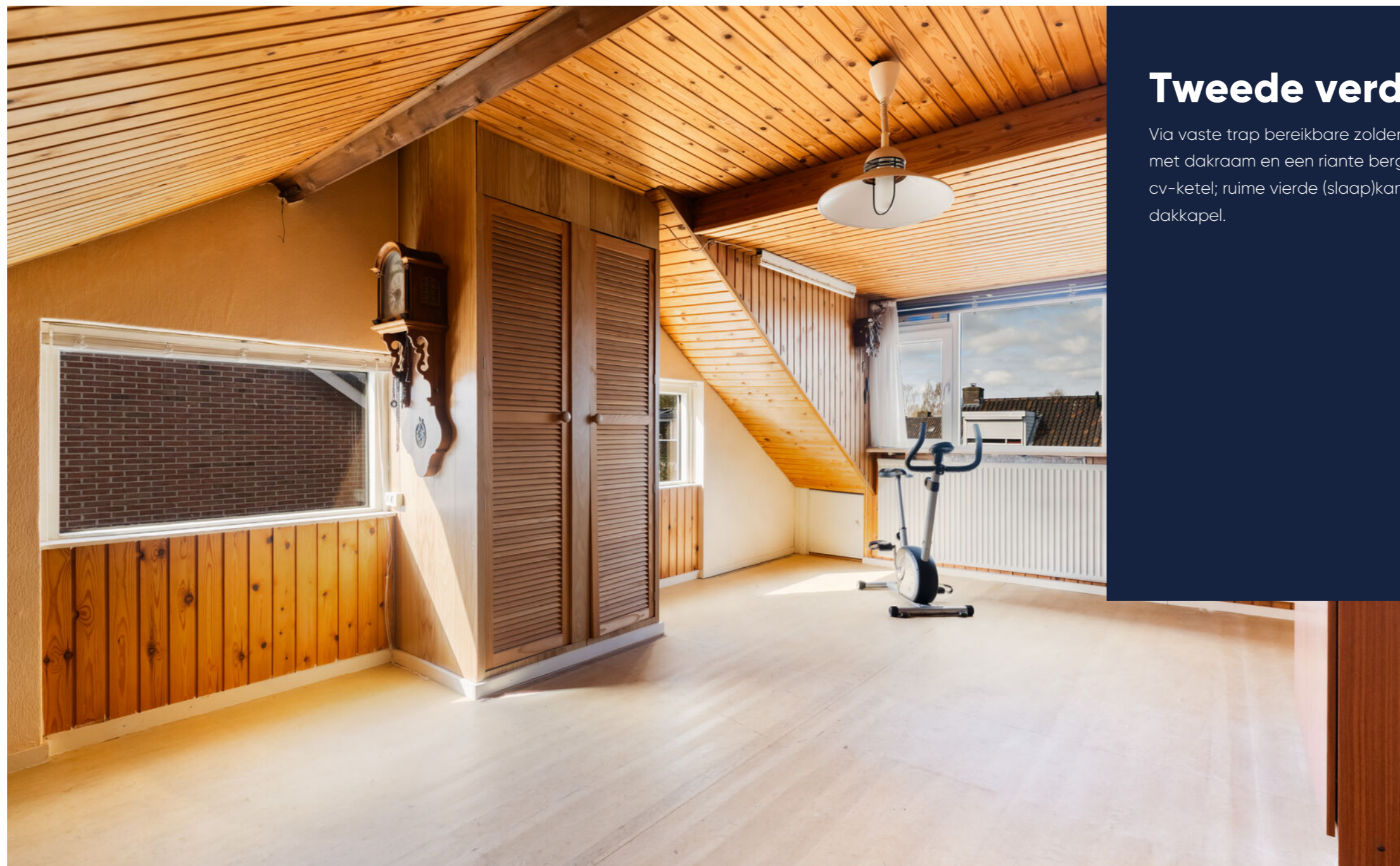
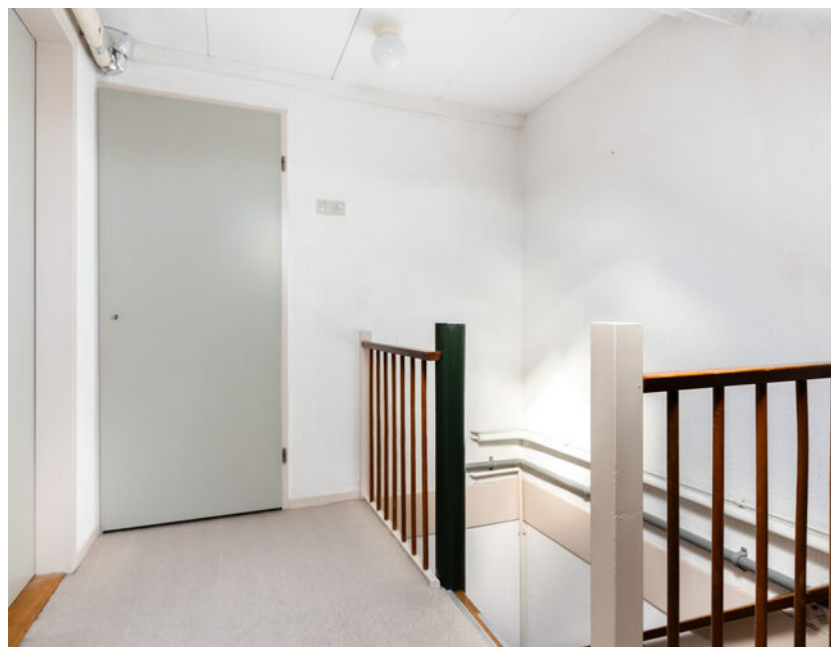
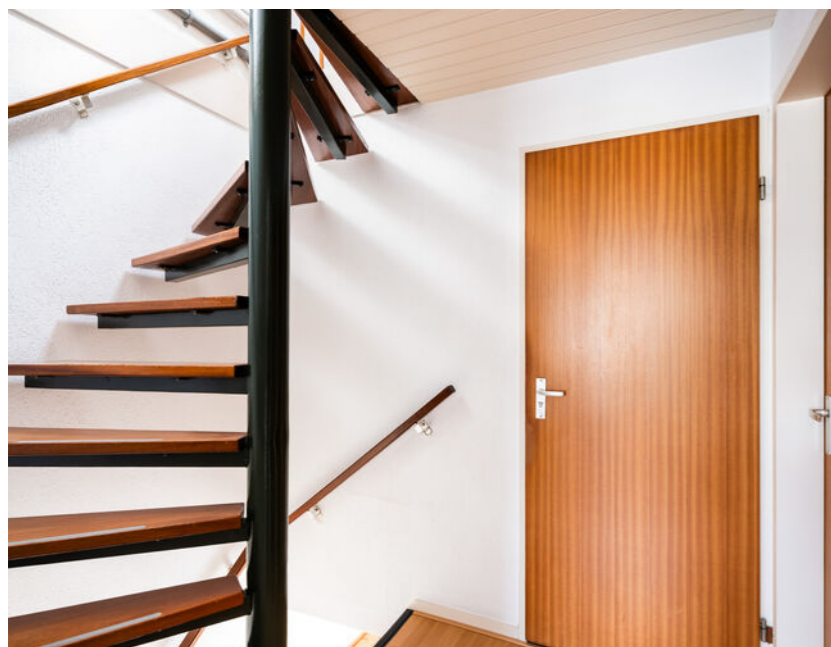

## Tweede verdieping

Via vaste trap bereikbare zolderverdieping; voorzolder met dakraam en een riante bergruimte met opstelling cv-ketel; ruime vierde (slaap)kamer van circa 17 m met dakkapel.





## De tuin

Fijne op het westen gelegen tuin met achterom welke grotendeels bestraat is. Met een maatvoering van circa 10 bij 10 meter is hier een heerlijke plek te realiseren.



# Plattegrond

Begane grond

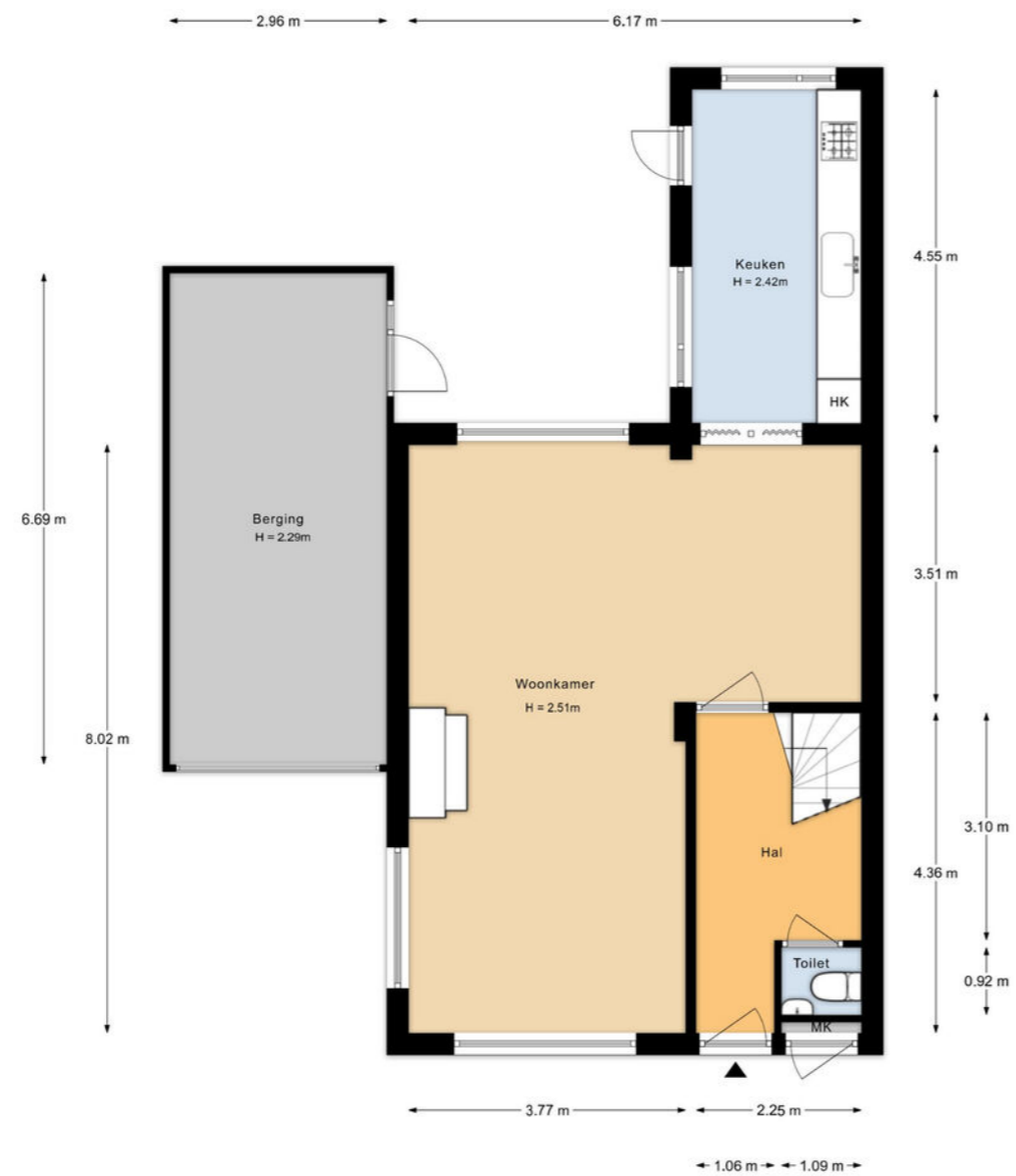
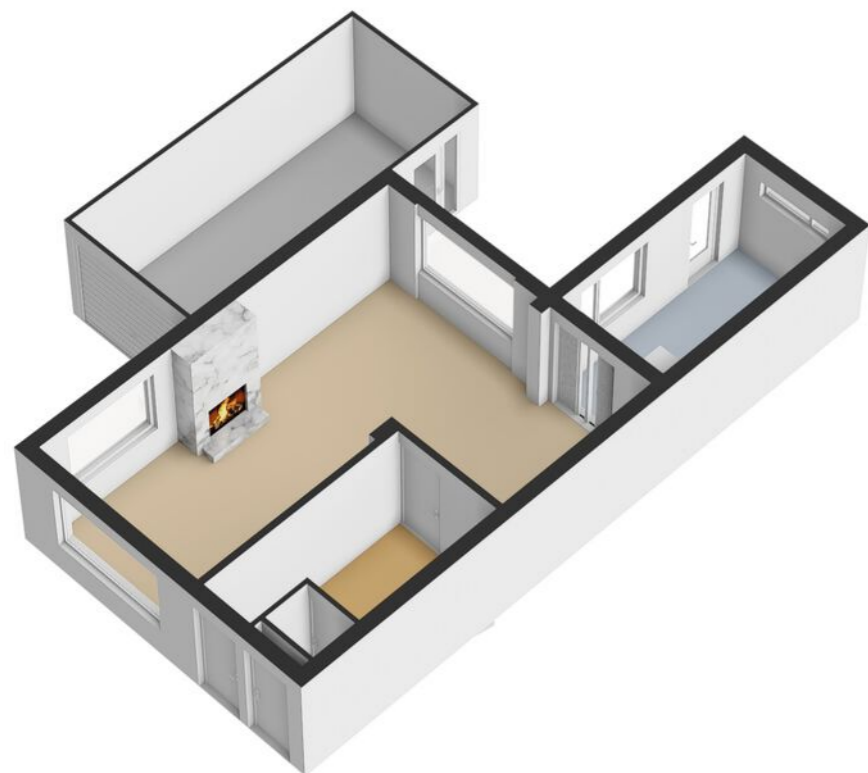

# Plattegrond

Eerste verdieping

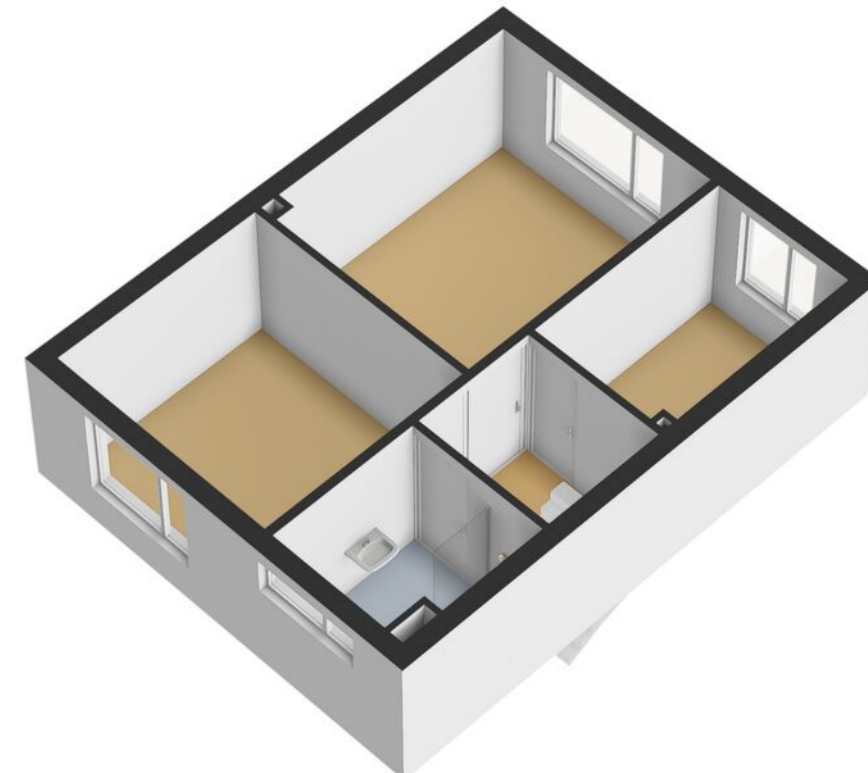

Aan de plattegronden kunnen geen rechten worden ontleend.

# Plattegrond

Tweede verdieping

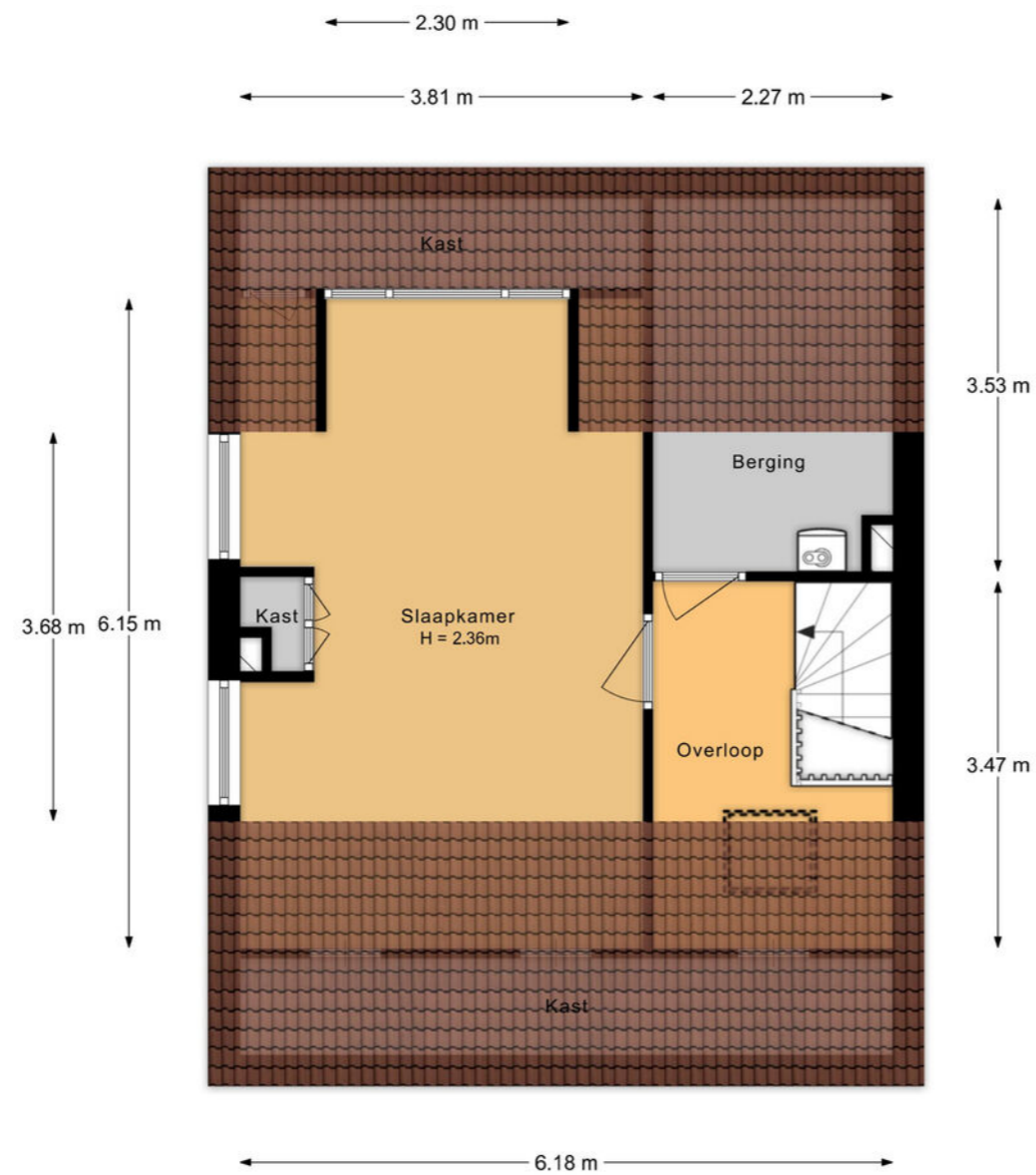

# Plattegrond

Perceel



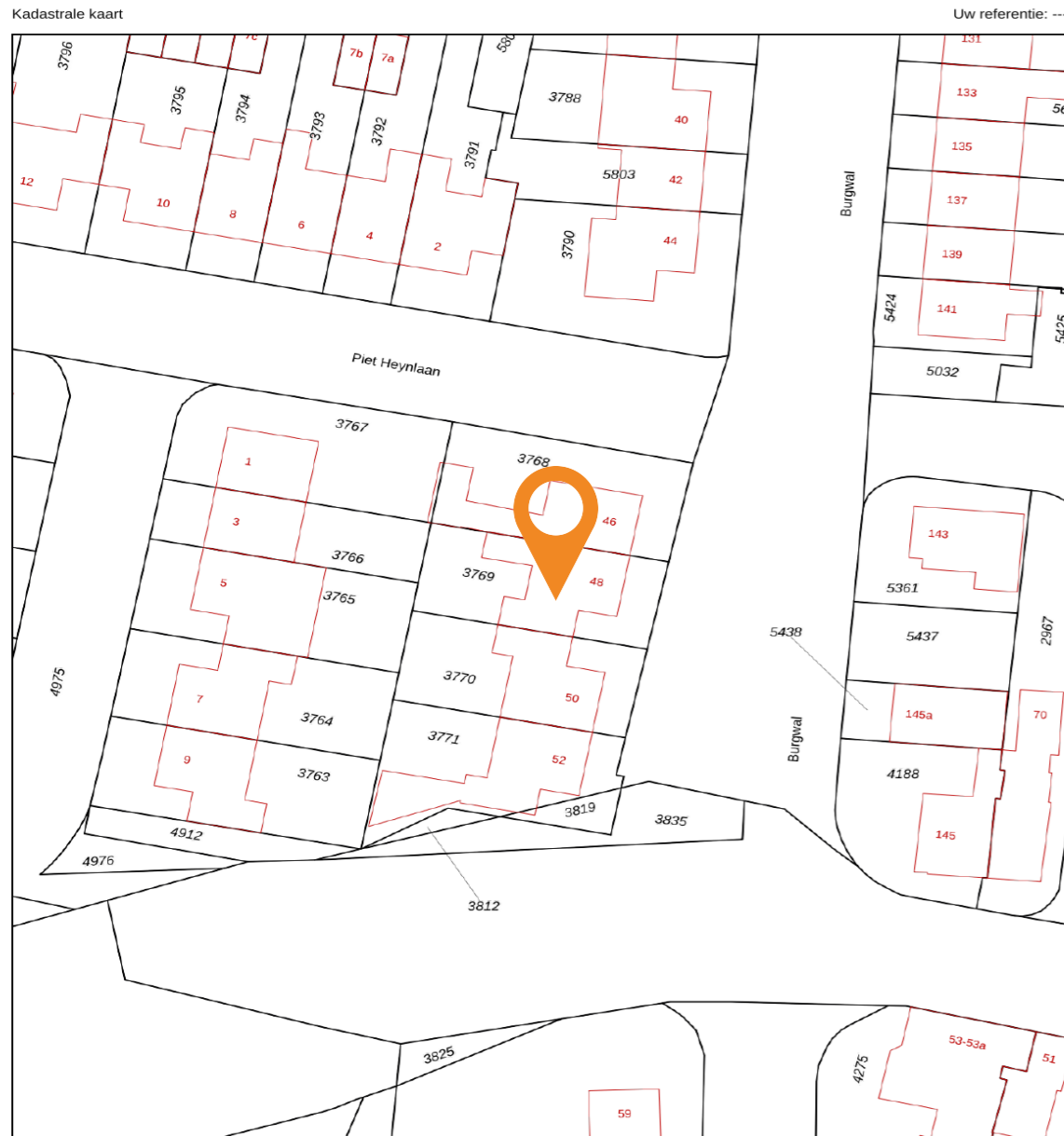

12345 25	Deze kaart is noordgericht Perceelnummer Huisnummer Vastgestelde kadastrale grens Voorlopige kadastrale grens Administratieve kadastrale grens Bebouwing	Schaal 1: 500 Kadastrale gemeente Woudenberg Sectie B Perceel 3769	
-------------	--	---	--

Aan dit uittreksel kunnen geen betrouwbare maten worden ontleend.  
De Dienst voor het kadaster en de openbare registers behoudt zich de intellectuele eigendomsrechten voor, waaronder het auteursrecht en het databankenrecht.

# Plattegrond

Kadastrale kaart

**Gemeente:** Woudenberg  
**Sectie:** B  
**Huisnummer:** 48  
**Perceelnummer:** 3769  
**Grootte:** 215 m<sup>2</sup>

## Prachtige woning! Maar hoe ga je de financiering regelen?



Gerhard Bonhof (I), Matthijs Flikweert en Suzan Marissen

### Dit is Finament

- ◆ Persoonlijk: advies van een specialist, niet van een computer
- ◆ Onafhankelijk: we kiezen de beste en voordeligste hypotheek
- ◆ Ervaren: duizenden hypotheeken voor tevreden klanten
- ◆ Betrokken: altijd bereikbaar voor advies of overleg
- ◆ Duidelijk: we nemen alle tijd voor een heldere uitleg



## Finament voor een solide basis onder je financiën

Val je voor de prachtige woning in deze brochure of heb je een andere op het oog? Maak in ieder geval een afspraak voor een gratis en vrijblijvend adviesgesprek met Finament Hypotheken & Verzekeringen. Gewoon op kantoor bij Molenbeek Makelaars in Zeist of Woudenberg of bij jou thuis.

Finament is de persoonlijke hypotheekadviseur. Bij ons is iedere hypotheek maatwerk. Persoonlijke omstandigheden, toekomstplannen en zelfs je bucket list: ze hebben effect op je hypotheek en online tools houden er geen rekening mee. Maar wij wel.

Finament heeft vele jaren ervaring als onafhankelijk hypotheek- en assurantieadviseur. Ons team bestaat uit Matthijs Flikweert, Gerhard Bonhof en Suzan Marissen.

Wij zorgen dat jouw financiën een solide fundament hebben. Hoe? Door een hypotheek te verzorgen die geen blok aan je been is, maar een basis waarop je prettig leeft. Met een afgewogen verzekeringspakket zorgen we ervoor dat je leven doorgaat als er wat gebeurt.

**Afspraak maken? Bel 030-6925534 of vul het formulier in op [www.finament.nl](http://www.finament.nl).**





# Wonen in Woudenberg

## Over het dorp

Woudenberg is een gezellig dorp met een hoog voorzieningenniveau voor de circa 13.000 inwoners en maakt deel uit van de mooiste natuurgebieden van centraal Nederland: Het Nationaal Park De Utrechtse Heuvelrug met een afwisseling van bos en heide. Het Henschotermeer, Landgoed Den Treek, de Pyramide van Austerlitz en de Grebbelinie aan het Valleikanaal zijn vlakbij. Ook de uitvalswegen A12 en A28 zijn makkelijk bereikbaar en zijn er goede verbindingen met het openbaar vervoer, dus je bent zo weer in de stad. Het gezellige dorp biedt alles voor de dagelijkse voorzieningen, kent een rijk verenigingsleven en heeft 5 basisscholen met verschillende identiteiten.

Kortom: in dit dorp voelt iedereen zich snel thuis!

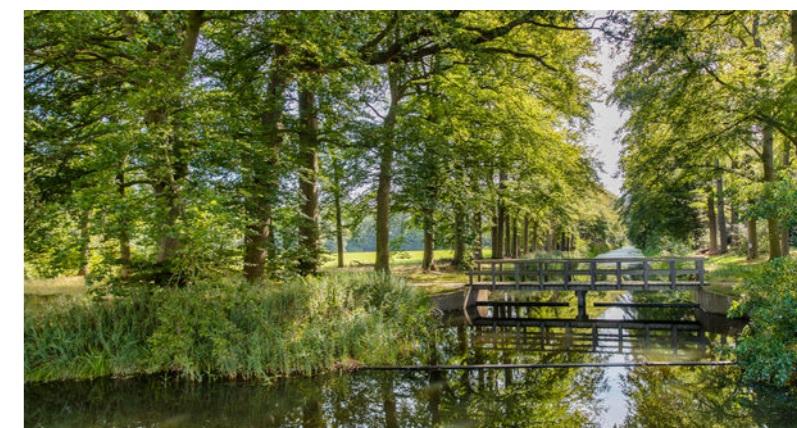

# De wijk

## Het centrum

Het centrum van Woudenberg mag dan een algeheel rustige sfeer kennen, er is genoeg te beleven. Er is een ruime hoeveelheid aan voorzieningen en winkels en parkeren is gratis. Winkelen is hier goed te combineren met een kopje koffie of een hapje bij een van de gezellige terrasjes.

Op het Poortplein is er iedere zaterdag een markt waar u terecht kunt voor uw dagelijkse en wekelijkse boodschappen. Op de tweede zaterdag in juni viert Woudenberg bovendien Haantjesdag, een braderie waar u de hele dag kunt genieten van leuke activiteiten. En in juli wordt al enkele jaren "Proef Woudenberg" georganiseerd met lokale horecaondernemers.

Het centrum beschikt ook over een prachtige oude dorpskerk. Vanuit welke windstreek je Woudenberg ook nadert, fier torent de dorpskerk boven de bebouwing uit. Verder is aan de dorpsstraat het cultuurhuis, de huiskamer van Woudenberg, gevestigd waar diverse activiteiten georganiseerd worden door o.a. het huiskamercafé, de bibliotheek en de oudheidkamer.

Kortom: voor ieder wat wils!



”

Een ruime  
hoeveelheid aan  
voorzieningen en  
winkels!



## Bijzonderheden

- bouwjaar 1967, perceeloppervlakte 215 m<sup>2</sup>;
- woonoppervlakte 137 m<sup>2</sup>, overig inpandige ruimte 20 m<sup>2</sup>, externe bergruimte 3 m<sup>2</sup> en inhoud 542 m<sup>3</sup>;
- Verwarming en warmwater via Nefit HR cv-ketel, geplaatst in 2021
- Energielabel C
- Volledig dubbel glas
- Gevel- en dakisolatie
- Deel kunststof kozijnen
- Een niet-zelf-bewonings-, ouderdoms- en asbestclausule zullen onderdeel zijn van de koopovereenkomst. Vraag de makelaar naar meer informatie
- Bouwkundig rapport beschikbaar
- Projectnotaris: overdracht via Veldjesgraaf & Korlaar te Woudenberg.

# Lijst van zaken

	Blijft achter	Gaat mee	Ter overname	NVT		Blijft achter	Gaat mee	Ter overname	NVT
<b>Woning - Interieur</b>					- rolgordijnen	X			
(Voorzet) openhaard met toebehoren	X				- lamellen				X
Allesbrander				X	- jaloezieën	X			
Houtkachel				X	- (losse) horren/rolhorren				X
(Gas)kachels				X	-				X
Designradiator(en)				X	-				X
Radiatorafwerking				X	Vloerdecoratie, te weten				
Verlichting, te weten					- vloerbedekking	X			
- inbouwspots/dimmers	X				- parketvloer				X
- opbouwspots/armaturen/lampen/dimmers	X				- houten vloer(delen)				X
- losse (hang)lampen		X			- laminaat	X			
-				X	- plavuizen	X			
- spiegelkast slaapkamer voor	X				-				X
(Losse)kasten, legplanken, te weten					-				X
-				X	-				X
-				X	Overig, te weten				
Raamdecoratie/zonwering binnen, te weten					- spiegelwanden				X
- gordijnrails	X				- schilderij ophangstelsysteem				X
- gordijnen	X				-				X
- overgordijnen	X				-				X
- vitrages	X				-				X

# Lijst van zaken

	Blijft achter	Gaat mee	Ter overname	NVT		Blijft achter	Gaat mee	Ter overname	NVT
<b>Woning - Keuken</b>					-				X
Keukenblok (met bovenkasten)	X				-				X
Keuken (inbouw)apparatuur, te weten					-				X
- kookplaat	X				-				X
- (gas)fornuis				X					
- afzuigkap	X				<b>Woning - Sanitair/sauna</b>				
- magnetron				X	Sauna met toebehoren				X
- oven				X					X
- combi-oven/combimagnetron				X					X
- koelkast	X				Toilet met de volgende toebehoren				
- vriezer				X	- toilet	X			
- koel-vriescombinatie				X	- toiletrolhouder	X			
- vaatwasser				X	- toiletborstel(houder)	X			
- Quooker				X	- fontein	X			
- koffiezetapparaat				X	-				X
-				X	-				X
-					Badkamer met de volgende toebehoren				
Keukenaccessoires, te weten					- ligbad				X
-				X	- jacuzzi/whirlpool				X
-				X	- douche (cabine/scherm)	X			
-				X	- stoomdouche (cabine)				X

## Lijst van zaken

	Blijft achter	Gaat mee	Ter overname	NVT		Blijft achter	Gaat mee	Ter overname	NVT
- wastafel	X				Zonwering buiten	X			
- wastafelmeubel				X	Telefoonaansluiting/internetaansluiting	X			
- planchet	X				Veiligheidsschakelaar wasautomaat				X
- toiletkast	X				Waterslot wasautomaat				X
- toilet	X				Zonnepanelen				X
- toilethouder	X				Oplaadpunt elektrische auto				X
- toiletborstel(houder)	X								X
-				X					X
-				X					X
<b>Woning - Exterieur/installaties/veiligheid/energiebesparing</b>					Warmwatervoorziening, te weten				
Schotel/antenne				X	- CV-installatie	X			
Brievenbus	X				- boiler	X			
Kluis				X	- geiser				X
(Voordeur)bel	X				-				X
Alarminstallatie				X	-				X
(Veiligheids)sloten en overige inbraakpreventie	X				-				X
Rookmelders	X				Isolatievoorzieningen (voorzetramen/radiatorfolie etc.), te weten				
(Klok)thermostaat	X				-				X
Airconditioning				X	-				X
Screens	X								
Rolluiken				X					

## Lijst van zaken

	Blijft achter	Gaat mee	Ter overname	NVT		Blijft achter	Gaat mee	Ter overname	NVT
					-				
<b>Tuin - Inrichting</b>					<b>Overig - Contracten</b>				
Tuinaanleg/bestrating	X				CV: Nee				
Bepanting	X				Boiler: Nee				
				X	Zonnepanelen: Nee				
<b>Tuin - Verlichting/installaties</b>									
Buitenverlichting	X								
Tijd- of schemerschakelaar/bewegingsmelder				X					
				X					
<b>Tuin - Bebouwing</b>									
Tuinhuis/buitenberging	X								
Kasten/werkbank in tuinhuis/berging	X								
(Broei)kas				X					
				X					
				X					
<b>Tuin - Overig</b>									
Overige tuin, te weten									
- (sier)hek	X								X
- vlaggenmast(houder)									X
-									

# Extra informatie

## Onderhoud

De staat van onderhoud en beoordeling van de bouwkundige staat geldt op basis van visuele waarnemingen, gerelateerd aan de ouderdom van het object. Een uitgebreide bouwkundige opname valt nadrukkelijk buiten het kader van deze brochure. Dit behoort eventueel tot de onderzoeksplicht van de kandidaat-koper(s).

## Aansprakelijkheid

Het bovenstaande behelst slechts een globale omschrijving van een object. De informatie berust deels op door derden aan onze kantoren verstrekte gegevens. Met de meeste zorg hebben wij deze informatie verwerkt doch kunnen ten aanzien van de juistheid van deze gegevens geen aansprakelijkheid aanvaarden. Aan deze brochure kunnen geen rechten worden ontleend.

## Koopakte

De koopakte wordt opgesteld volgens model NVM.

## Ontbinding

De termijn die wordt opgenomen voor eventuele (overeengekomen) ontbindende voorwaarden (b.v. financiering) is 6 weken na de dag dat overeenstemming is bereikt over de koopsom en de overige voorwaarden.

## Zekerheidsstelling

De waarborgsom/bankgarantie is 10% van de koopsom. De koper dient deze binnen 7 weken na de dag dat overeenstemming is bereikt over de koopsom en de overige voorwaarden bij de desbetreffende notaris te deponeren.

## Onderzoeksplicht van de koper

Koper is te allen tijde gerechtigd voor eigen rekening een bouwkundige keuring te (laten) verrichten dan wel andere adviseurs te raadplegen teneinde een goed inzicht te verkrijgen over de staat van onderhoud.

## Lijst van zaken

Een lijst van zaken is in deze brochure aanwezig.

## Bedenktijd

De koper die een natuurlijke persoon is en niet handelt in de uitoefening van een beroep of bedrijf heeft bedenktijd om de koopovereenkomst te ontbinden. De bedenktijd duurt drie dagen en begint om 00.00 uur op de dag die volgt op de dag dat de tussen partijen opgemaakte akte (in kopie) aan de koper ter hand wordt gesteld.

Deze objectinformatie beoogt geen uitputtende lijst te geven met betrekking tot mogelijk aanwezige gebreken in de woning.

De informatie die is vermeld, is verkregen van de eigenaar/verkoper en uit eigen waarnemingen ter plaatse en heeft als bedoeling om de koper zo goed mogelijk te informeren en tegelijk te voldoen aan de op de verkoper rustende mededelingsplicht.

## Onderzoeksplicht koper + mededelingsplicht

Op grond van het Burgerlijk Wetboek rust er op de koper van een woning een onderzoeksplicht. Dit houdt in dat de koper zelf verantwoordelijk is voor de beoordeling of de woning de eigenschappen zal bezitten om te voldoen

voor het gebruik dat hij van de woning zal willen maken. Het verdient dan ook aanbeveling om een ter zake (bouwkundig) deskundige in te schakelen. Indien koper besluit om niet tot inschakeling van een deskundige over te gaan, komen eventuele nadelige gevolgen hiervan volledig voor zijn en/of haar rekening.

## Mededeling tot verkoop

Alle verstrekte informatie dient gezien te worden als een uitnodiging om in onderhandeling te treden. Een bieding gelijk aan de gestelde vraagprijs doet dan ook niet direct een koopovereenkomst tot stand komen.

## Biedverloop

Het biedverloop bij onderhandelingen over onroerende zaken kent diverse bijzonderheden die u het best vooraf met de makelaar kunt bespreken.

## Gunning

Verkoper behoudt zich uitdrukkelijk het recht voor het object te gunnen aan de gegadigde van zijn en/of haar keuze. Een overeenkomst komt tot stand, indien overeenstemming is bereikt over de koopsom, oplevering, bijkomende voorwaarden, roerende zaken en de koopovereenkomst is ondertekend en de wettelijke bedenktijd is verlopen.

## Koopakte

Behoudens nadere afspraken gelden de standaardregels, zoals deze voorkomen in de modelkoopakte die is opgesteld door de Nederlandse Vereniging van Makelaars NVM, de Consumentenbond en de Vereniging Eigen Huis. De waarborgsom (of bankgarantie) is gebruikelijk 10% van de koopsom en

wordt voldaan aan de notaris.

Eventueel door de koper te maken voorbehouden (zoals het verkrijgen van hypotheek, Nationale Hypotheek Garantie), worden alleen vermeld als deze in de onderhandelingen zijn afgesproken. Voor zover er in deze brochure aanvullende clausules zijn vermeld, worden deze opgenomen in de koopakte. Het verdient aanbeveling in plaats van een waarborgsom van 10% van de koopsom te storten bij de notaris, een bankgarantie van 10% van de koopsom bij de notaris te doen deponeren in verband met mogelijke discussie met de inspecteur van de Inkomsten Belasting.

## Erfdienstbaarheden en bijzondere bepalingen

Aan elke onroerende zaak kunnen bijzondere bepalingen verbonden zijn. Deze worden dan aan elke opvolgende eigenaar opgelegd. Ze staan gewoonlijk in het eigendomsbewijs. Een kopie van het eigendomsbewijs is op te vragen via de makelaar. Bepalingen die het gebruik van de onroerende zaak (kunnen) beperken vindt u, indien van toepassing, in deze informatie onder aanvullende clausules.

Indien de woning gebouwd is in de periode van 1965-1983 bestaat de mogelijkheid dat de constructie is uitgevoerd met betonnen vloeren zoals Kwaaitaal-, Omnia- of Mantavloeren. Er is gebleken dat in gebieden met een hoge vochtigheidsgraad betonschade kan ontstaan door in de vloer aanwezige chloriden, die de sterkte van het beton en eventuele bewapening kan aantasten.

## Extra informatie

Indien de woning gebouwd is in de periode tussen 1963-1983 zijn er mogelijkwerijs asbesthoudende materialen verwerkt. Bij de eventuele verwijdering van deze materialen dienen op grond van de geldende milieuregelingen speciale maatregelen genomen te worden, die extra verwijderingskosten met zich mee kunnen brengen. Na 1983 is vrijwel geen losgebonden asbest meer toegepast. De toepassing en verkoop van asbest zijn sinds 1 juli 1993 nagenoeg verboden.

### Bouwkundige risico's

Deze brochure is door ons kantoor met de meeste zorg samengesteld aan de hand van de door de verkoper aan ons ter hand gestelde gegevens en tekeningen. Derhalve kunnen wij geen garanties verstrekken, noch kunnen wij op enigerlei wijze eventuele aansprakelijkheid voor deze gegevens aanvaarden.

De Meetinstructie is gebaseerd op de NEN2580. De Meetinstructie is bedoeld om een meer eenduidige manier van meten toe te passen voor het geven van een indicatie van de gebruiksoppervlakte. De Meetinstructie sluit verschillen in meetuitkomsten niet volledig uit, door bijvoorbeeld interpretatieverschillen, afrondingen of beperkingen bij het uitvoeren van de meting.

### Notariskeuze koper

Indien u als koper een notaris verkiest buiten een straal van 20km van het pand, zullen eventuele kosten ten behoeve van een volmacht voor verkopers voor rekening van kopers komen.

### Koop onroerende zaken en aanneming van werk

Op grond van deze wet kan de koopovereenkomst van een woonhuis nog slechts schriftelijk worden aangegaan. Een door beide partijen getekend exemplaar of afschrift hiervan moet aan de koper ter hand worden gesteld. De koper heeft dan (vanaf de dag erop volgend, 0.00 uur) gedurende drie werkdagen het recht de koop te ontbinden.

Daarnaast heeft de koper het recht de koopovereenkomst in te schrijven in de openbare registers. Gedurende de bedenktijd kan dit slechts wanneer de akte is opgesteld en mede ondertekend door een notaris. Deze inschrijving / registratie biedt de koper bescherming tegen rechtshandeling en rechtsfeiten, die zich na de dag van inschrijving hebben voorgedaan zoals vervreemding, bezwaring, verhuur, faillissement of onder bewindstelling. Deze inschrijving heeft slechts effect indien de juridische levering (eigendomsoverdracht) binnen 6 maanden na de inschrijving zal plaatsvinden. De kosten welke hieraan zijn verbonden komen voor rekening van koper.

Deze wet is op 1 september 2003 in werking getreden en geldt alleen voor koopovereenkomsten die op of na 1 september 2003 worden gesloten.

### De wet identificatieplicht bij dienstverlening

Deze wet brengt mee, dat wij onze opdrachtgevers dienen te identificeren aan de hand van een geldig paspoort, een Nederlands rijbewijs of een geldig verblijfsdocument. Kopieën van deze documenten dienen tevens bij de koopakte te worden gevoegd.

## Onze dienstverlening



### Ik wil mijn huis verkopen

Wij kennen uw wijk, uw straat en uw potentiële kopers. Hierdoor bepalen onze ervaren makelaars samen met u de optimale vraagprijs en realiseren wij aantoonbaar het beste verkoopresultaat.

- ✓ Sneller verkocht dan de gemiddelde verkoop
- ✓ Kleiner verschil tussen koopsom en vraagprijs dan de gemiddelde verkoop
- ✓ Lokale en landelijke dekking en marketing



### Ik wil een huis kopen

U staat op het punt een huis te kopen. Eén van de grootste aankopen in uw leven. Het kopen van een huis vereist deskundigheid, ervaring, een realistische blik en onafhankelijk advies. Daarom neemt u een aankoopmakelaar mee.

- ✓ Het in kaart brengen van uw woonwensen en het geven van een realistisch advies
- ✓ Uw ideale huis eerder vinden, nog voordat deze op Funda staat
- ✓ Tijdig advies en raad op de juiste momenten



### Ik wil mijn huis laten taxeren

Bij de koop van een huis, een verbouwing of bij het oversluiten van uw hypotheek heeft u een taxatierapport nodig. Onze taxateurs kennen de regio en leveren een leesbaar, betrouwbaar en door alle partijen geaccepteerd taxatierapport.

- ✓ Objectief en betrouwbaar
- ✓ Taxatierapport binnen 5 werkdagen na opname van de woning
- ✓ Tegen een aantrekkelijk tarief!

# Klanttevredenheid



Fijn en goed contact met makelaar en medewerkers, duidelijke en deskundige informatie, goed plan van aanpak hoe de woning voor de koper/ kijker zichtbaar is. Een juiste vraagprijs bepaling en daardoor een mooie verkoopprijs behaald.

**8,5** Een Funda gebruiker  
Geschreven op 10 juli 2025

Alles ging heel vlot, wat belangrijk voor ons was. Altijd bereikbaar, korte lijntjes. Vriendelijk, realistisch en nuchter.

**9,8** Een Funda gebruiker  
Geschreven op 3 juli 2025

verkoop

**9,3**

Gemiddelde op basis van reviews



aankoop

**9,3**

Gemiddelde op basis van reviews



# Ons team Molenbeek Woudenberg



**Marcel Donker**  
Register Makelaar en Taxateur o.z. RM RT  
(partner)

☎ 06 21 56 58 08  
✉ mdonker@molenbeek.nl



**Sam van den Berg**  
Register Makelaar en Taxateur o.z. RM RT

☎ 06 54 26 37 13  
✉ vandenbergm@molenbeek.nl



**Mariëlle van Leersum**  
NVM Makelaar

☎ 033 286 44 11  
✉ vanleersum@molenbeek.nl



**Joyce Grothoff**  
Commercieel Medewerker

☎ 033 286 44 11  
✉ grothoff@molenbeek.nl



**Willeke Hazeleger**  
NVM Assistent Makelaar

☎ 033 286 44 11  
✉ hazeleger@molenbeek.nl



**Marjan Willigenburg**  
NVM Makelaar

☎ 033 286 44 11  
✉ willigenburg@molenbeek.nl



**Henrike Wolvers**  
Commercieel Medewerker

☎ 033 286 44 11  
✉ wolvers@molenbeek.nl



# Wordt dit uw nieuwe (t)huis?

Neem contact op met Molenbeek Woudenberg!

## Molenbeek Woudenberg

De Nieuwe Poort 20

3931 JK Woudenberg



033 286 44 11



woudenberg@molenbeek.nl

## Andere vestigingen

### Molenbeek Utrecht

Emmalaan 39

3581 HP Utrecht



030 256 88 11



woneninutrecht@molenbeek.nl

### Molenbeek Zeist

Antonlaan 600

3707 KD Zeist



030 692 02 04



zeist@molenbeek.nl

