

De sleutel tot uw thuis



IJLST | Westergoleane 59

vraagprijs € 375.000 k.k.



0515-412345 | info@makelaardij-delange.nl
www.makelaardij-delange.nl

Even in het kort...

Het kopen van een woning is zowel voor de verkoper(s) als voor de koper(s) vaak een spannende gebeurtenis. Dat begrijpen wij als geen ander.

Deze brochure geeft een goed beeld van de woning, maar tijdens een bezichtiging kun je pas echt een goede indruk krijgen. Staat er al een afspraak gepland of hebben wij elkaar net getroffen in de woning?

Lees alles nog eens rustig na in deze brochure. Vragen? Neem contact met ons op! Wij nemen graag de tijd voor je.

Is dit het huis van je dromen? Vraag ons naar de verkoopprocedure.
Is deze woning toch niet wat je ervan had verwacht? Laat het ons ook even weten.

Wij zijn benieuwd naar je reactie!



Manfred de Wolff
Register Makelaar - Taxateur

Tryntsje Stenekes
Register Makelaar



0515-412345

| info@makelaardij-delange.nl

| makelaardijdelange.nl

Kenmerken & specificaties



Woonoppervlakte:	122 m ²
Perceeloppervlakte:	215 m ²
Inhoud:	487 m ³
Bouwjaar:	1976
Overige in pandige ruimte:	16 m ²
Verwarming:	c.v.-ketel, bouwjaar 2018
Isolatie:	dakisolatie, muurisolatie, vloerisolatie, dubbel glas
Energie label:	C
Kamers:	6
Slaapkamers:	5



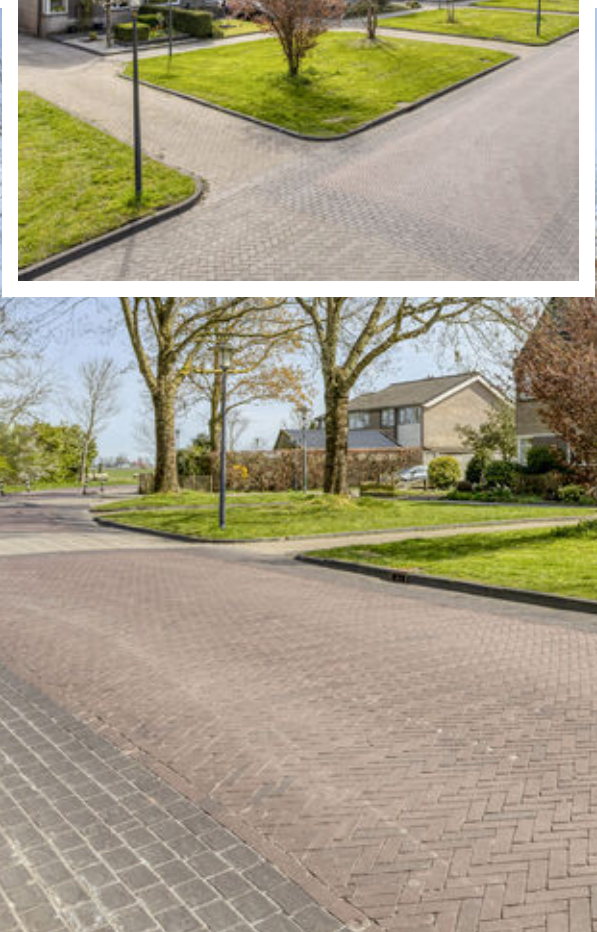



Westergoleane 59

Op zoek naar een ruime woning met garage, fijne tuin én een vrije ligging? Dan is deze geschakelde woning in IJlst absoluut het bekijken waard.

Op een rustige locatie met uitzicht op groen, maar toch dichtbij alle voorzieningen van het gezellige IJlst, staat deze verrassend ruime woning. In de loop der jaren is het huis op diverse punten gemoderniseerd. Zo beschikt de woonkamer over een fraaie houten vloer, zijn de topgevels bekleed met kunststof en is er een prachtige badkamer gerealiseerd. Ook aan duurzaamheid is gedacht, de vloer is recent geïsoleerd en er zijn 11 zonnepanelen geplaatst. Een heerlijk huis op een mooie plek, waar ruimte, rust en comfort samenkomen.

INDELING

Begane grond:

Hal met toilet, meterkast en trapopgang, woonkamer met openslaande deuren naar de zonnige en onderhoudsvriendelijke tuin, open keuken met deels inbouwapparatuur, garage buitenom bereikbaar.

1e verdieping:

Overloop, 3 slaapkamers waaronder een ruime ouderslaapkamer met inloopkast, royale fraaie badkamer met inloofdouche, wastafelmeubel met dubbele wastafel en 2e toilet.

2e verdieping:

Bereikbaar via vaste trap: overloop met CV-opstelling en 2 slaapkamers.



ALGEMEEN:

- Bouwjaar 1976.
- Energielabel C (nadien zonnepanelen geplaatst en vloerisolatie aangebracht).
- Verwarmd middels CV, Remeha 2018 (eigendom).
- Recent vloerisolatie aangebracht (Tonzon).
- In 2020 11 zonnepanelen geplaatst.
- Topgevels bekleed met kunststof, deels v.v. kunststof kozijnen.
- Fraai aangelegde zonnige achtertuin.
- Maar liefst 5 slaapkamers.
- Leuke woning op mooie vrije ligging.

Maak vrijblijvend een bezichtigingsafspraak via Makelaardij Jan de Lange!

Aan deze informatie kunnen geen rechten worden ontleend.

De Meetinstructie is gebaseerd op de NEN2580. De Meetinstructie is bedoeld om een meer eenduidige manier van meten toe te passen voor het geven van een indicatie van de gebruiksoppervlakte. De Meetinstructie sluit verschillen in meetuitkomsten niet volledig uit, door bijvoorbeeld interpretatieverschillen, afrondingen of beperkingen bij het uitvoeren van de meting.







0515-412345

| info@makelaardij-delange.nl

| makelaardijdelange.nl

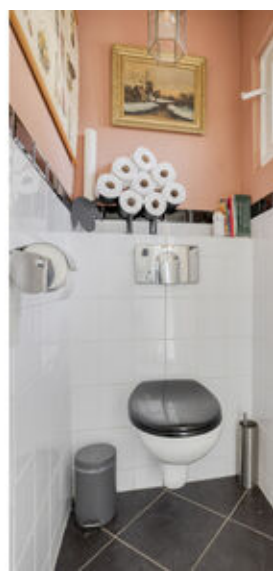
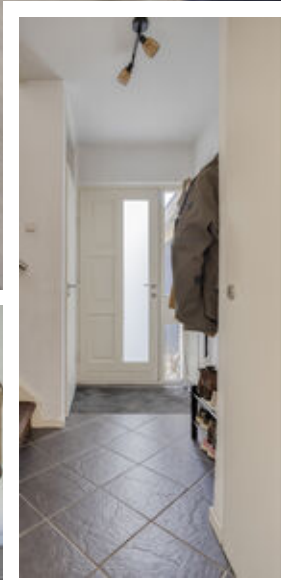

0515-412345

| info@makelaardij-delange.nl

| makelaardijdelange.nl

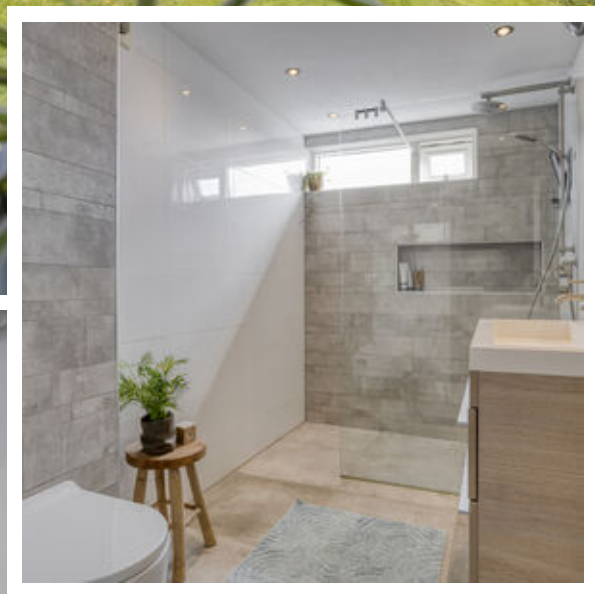

0515-412345

| info@makelaardij-delange.nl

| makelaardijdelange.nl



0515-412345

| info@makelaardij-delange.nl

| makelaardijdelange.nl





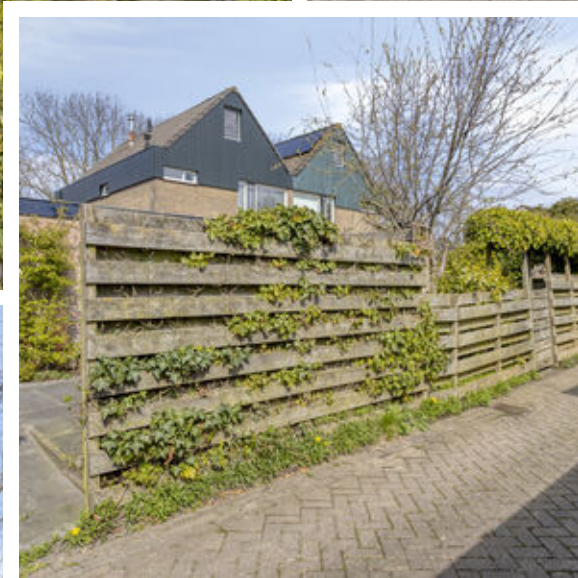

0515-412345

| info@makelaardij-delange.nl

| makelaardijdelange.nl

Lijst van zaken

	Blijft achter	Gaat mee	Ter overname
Woning - Interieur			
(Gas)kachels	X		
Designradiator(en)	X		
Radiatorafwerking	X		
Verlichting, te weten			
- inbouwspots/dimmers	X		
Raamdecoratie/zonwering binnen, te weten			
- gordijnrails	X		
- gordijnen	X		
- rolgordijnen	X		
- (losse) horren/rolhorren	X		
Vloerdecoratie, te weten			
- vloerbedekking	X		
- parketvloer	X		
- houten vloer(delen)	X		
- laminaat	X		
- plavuizen	X		
Overig, te weten			
- spiegelwanden	X		
Woning - Keuken			
Keukenblok (met bovenkasten)	X		
Keuken (inbouw)apparatuur, te weten			
- (gas)fornuis	X		
- afzuigkap	X		
- combi-oven/combimagnetron	X		
- koel-vriescombinatie	X		
- vaatwasser	X		
Woning - Sanitair/sauna			
Toilet met de volgende toebehoren			
- toilet	X		
- toiletrolhouder	X		
- toiletborstel(houder)	X		

Lijst van zaken

	Blijft achter	Gaat mee	Ter overname
Badkamer met de volgende toebehoren			
- douche (cabine/scherm)	X		
- wastafel	X		
- wastafelmeubel	X		
- toiletkast	X		
- toilet	X		
- toiletrolhouder	X		
- toiletborstel(houder)	X		
Woning - Extérieur/installaties/veiligheid/ energiebesparing			
Brievenbus	X		
(Voordeur)bel	X		
Alarminstallatie			X
(Veiligheids)sloten en overige inbraakpreventie	X		
Rookmelders	X		
(Klok)thermostaat	X		
Zonwering buiten	X		
Telefoonaansluiting/internetaansluiting	X		
Waterslot wasautomaat	X		
Zonnepanelen	X		
Warmwatervoorziening, te weten			
- CV-installatie	X		
- boiler	X		
Tuin - Inrichting			
Tuinaanleg/bestrating	X		
Beplanting	X		
Tuin - Verlichting/installaties			
Buitenverlichting	X		
Tijd- of schemerschakelaar/bewegingsmelder		X	
Tuin - Bebouwing			
Kasten/werkbank in tuinhuis/berging			X

Plattegrond



Aan de plattegronden kunnen geen rechten worden ontleend
© Zibber www.zibber.nl



Plattegrond



Aan de plattegronden kunnen geen rechten worden ontleend
© Zibber www.zibber.nl



Plattegrond

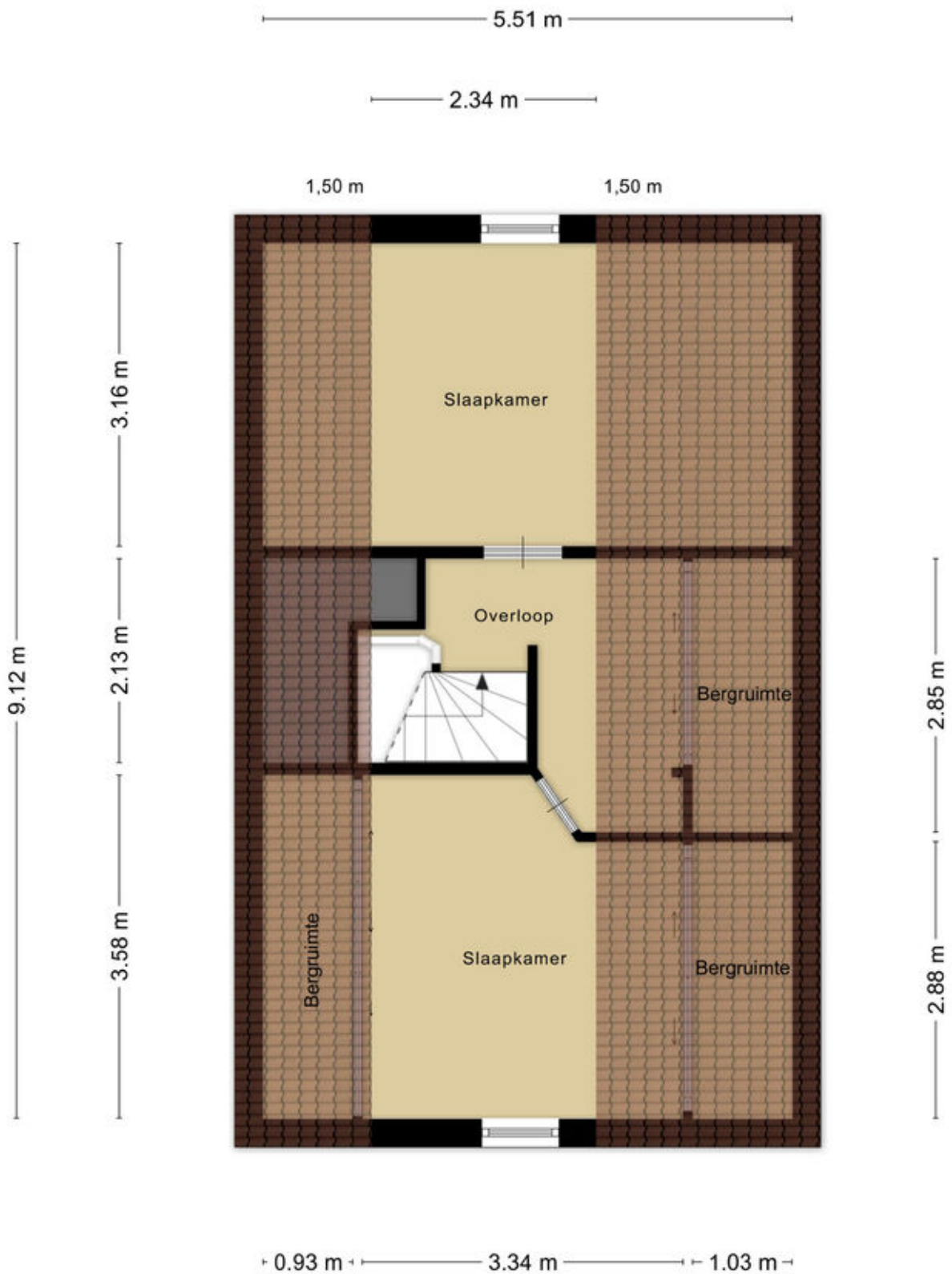

Aan de plattegronden kunnen geen rechten worden ontleend
© Zibber www.zibber.nl



Kadastrale kaart

Kadastrale kaart

Uw referentie: ---



12345 25	Deze kaart is noordgericht Perceelnummer Huisnummer	Schaal 1: 500	
—	Vastgestelde kadastrale grens	Kadastrale gemeente IJlst	
—	Voorlopige kadastrale grens	Sectie C	
—	Administratieve kadastrale grens	Perceel 84	
—	Bebouwing		

Voor een eensluitend uittreksel, geleverd op 19 maart 2026
De bewaarder van het kadaster en de openbare registers

Aan dit uittreksel kunnen geen betrouwbare maten worden ontleend.
De Dienst voor het kadaster en de openbare registers behoudt zich de intellectuele eigendomsrechten voor, waaronder het auteursrecht en het databankenrecht.



Locatie op de kaart

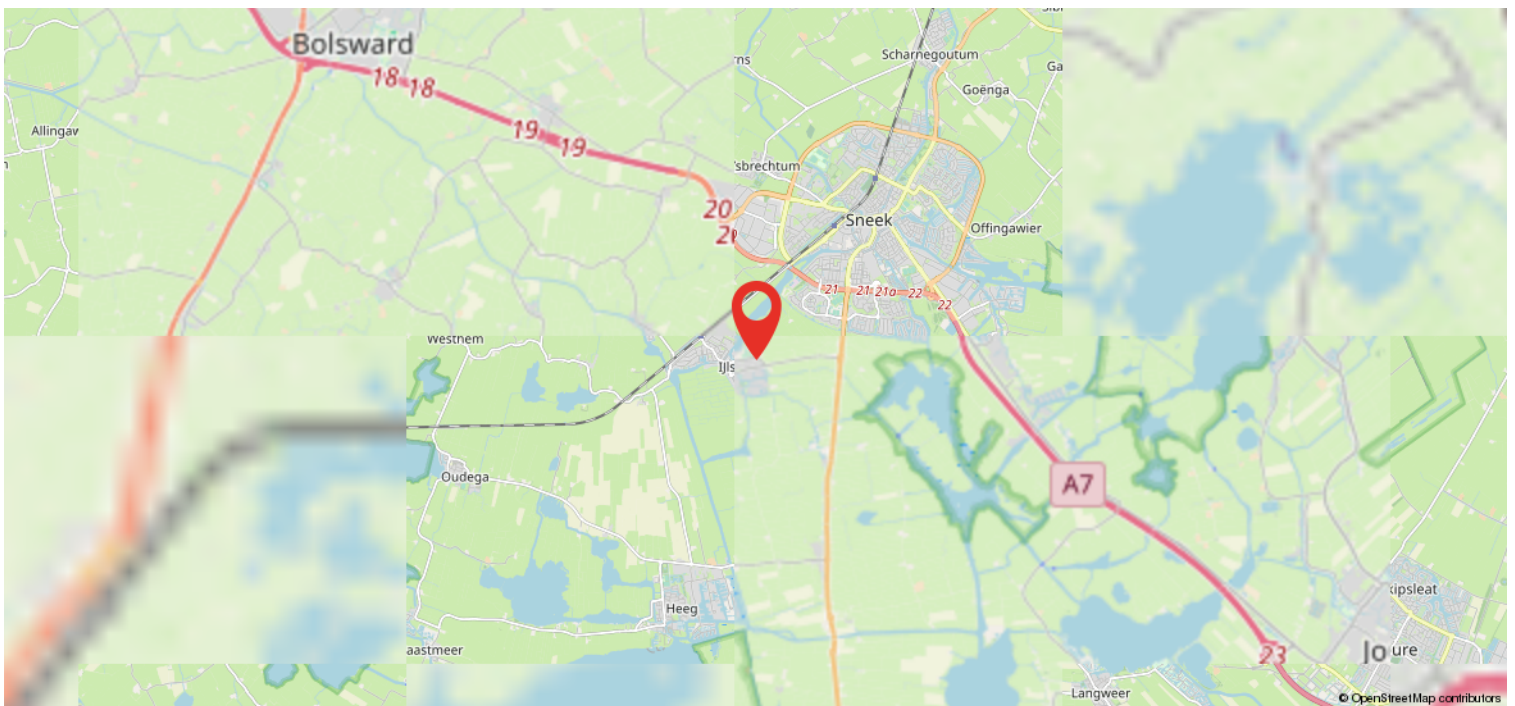

Wonen in IJlst

IJlst bestaat al 750 jaar. Een sfeervol, historisch en cultureel stadje, onderdeel van de Elfstedenroute. IJlst biedt een geliefde woonomgeving en maakt deel uit van de gemeente Súdwest-Fryslân.

Het is een residentieel stadje op twee kilometer afstand gelegen van Sneek. Er is een goede openbaar vervoersverbinding via de trein op het traject Leeuwarden – Stavoren, en is gelegen nabij de autosnelweg A7. Tevens centraal gelegen in het Friese meren gebied, gelegen aan groot vaarwater op een knooppunt van vaarwegen. Door de ligging is IJlst dus uitstekend bereikbaar, zowel via weg, spoor, als ook via het water.

De stad was bekend om zijn scheepsbouw en handelspositie. Hij is ontstaan aan de Oude Ee of Ye, een riviertje tussen de Zuiderzee of een voorloper ervan en de Middellzee. Aan dit riviertje dankt het stadje zijn naam. Van de Ee zijn nog slechts fragmenten over. Eén ervan vormt de centrale as van het stadje en heeft het karakter van een gracht. Pal langs de huizen loopt de straat en de tuinen liggen aan de overkant van de straat aan de kant van de Ee. Deze aan het water grenzende tuintjes, "bleken" of "overtuinen" geheten, behoren bij de aan de grachten liggende huizen en werden vroeger gebruikt om de was te bleken. De tuinen zijn voor een deel nog steeds in particuliere handen.



Wat je als koper wilt weten...

1. Wanneer ben ik in onderhandeling?

Je bent pas in onderhandeling met de verkopende partij als deze reageert op je bod, dus nog niet als de verkopend makelaar aangeeft dat hij/zij het bod met verkopers gaat bespreken.

2. Mag de makelaar doorgaan met bezichtigingen als er al onderhandeld wordt?

Ja, dat mag. Een onderhandeling hoeft niet tot een verkoop te leiden. Bovendien wil de verkoper graag weten of er meer belangstelling is. Er mag ook met meerdere partijen tegelijk onderhandeld worden, de makelaar moet dit wel duidelijk aan alle partijen melden.

3. Kan de verkoper de vraagprijs tijdens de onderhandeling verhogen?

Ja, dat mag. En als potentiële koper heb je ook het recht je bod te verlagen.

4. Mag de makelaar tijdens de onderhandeling het systeem van verkoop wijzigen?

Ja, dat mag. Als er veel belangstellenden zijn die de vraagprijs bieden of benaderen, dan is het moeilijk te bepalen wie de beste koper is. Dan kan er besloten worden om bijvoorbeeld via een inschrijvingsprocedure te verkopen. Bij deze procedure krijgen alle bidders een gelijke kans om een bod uit te brengen.

5. Hoe komt de koop tot stand?

Verkoper en koper zijn het eens over de belangrijkste zaken (o.a. prijs, leveringsdatum, ontbindende voorwaarden, afspraken roerende zaken), dan legt de makelaar de afspraken vast in de NVM koopovereenkomst. Wanneer beide partijen de koopakte hebben getekend, komt de koop tot stand.

6. Hoe werkt de 3 dagen bedenktijd?

Koper heeft een wettelijke bedenktijd van 3 dagen. Deze gaat in zodra de koper een kopie van de ondertekende koopovereenkomst heeft ontvangen en eindigt na 3 werkdagen om 24.00 uur. De bedenktijd kan langer duren als deze eindigt op een zaterdag, zondag of algemeen erkende feestdag. De makelaar kan precies aangeven tot wanneer de bedenktijd loopt.

7. Wat zijn ontbindende voorwaarden financiering?

Bij het sluiten van de overeenkomst is het mogelijk om een ontbindende voorwaarde voor financiering af te spreken. Dit geef je duidelijk aan bij de bieding. De ontbindende voorwaarde verloopt dan 5 weken na mondelinge overeenstemming. Als de geldlening door de geldverstrekker(s) wordt geweigerd, kan de koper de koopovereenkomst binnen de in het koopcontract afgesproken termijn schriftelijk ontbinden. Koper moet daarbij de afwijzing van de bankinstelling(en) overleggen.

8. Hoe werkt een waarborgsom/bankgarantie?

Een waarborgsom is een bedrag dat koper als boete riskeert wanneer hij de aankoop van de nieuwe woning zonder geldige reden niet door laat gaan. Het geeft verkoper zekerheid over de verkoop. Zodra de ontbindende voorwaarden zijn verlopen en de koop dus definitief is, dient koper binnen 7 dagen een waarborgsom, ter hoogte van 10% van de koopsom, te storten op de derdenrekening van de door hem gekozen notaris. Een andere mogelijkheid is dat koper zijn hypotheekadviseur een bankgarantie laat regelen als het benodigde bedrag niet op rekening van koper staat. Hieraan zijn kosten verbonden, welke voor rekening van koper zijn.



Wat je als koper wilt weten...

9. Wat is de onderzoeksplicht van de koper?

De verkoper is verplicht de koper te informeren over zaken die van belang kunnen zijn. Ernstige of onverwachte gebreken, zoals een lekkage, behoren daartoe. Dit geldt niet voor gebreken die zichtbaar zijn voor de koper. Van de koper wordt verwacht dat hij/zij de staat van de woning onderzoekt. Bijvoorbeeld als het gaat om kozijnen die zichtbaar verrot zijn, of scheuren in muren. De verkoper hoeft de koper daar niet uitdrukkelijk op te wijzen. Gebreken die bij de bezichtiging ontdekt kunnen worden, kunnen later niet als verborgen gebrek worden benoemd en komen voor rekening van de koper. De onderzoeksplicht geldt ook voor juridische aspecten. Een goed voorbeeld daarvan zijn erfdienstbaarheden, zoals een recht van overpad.

10. Is er mogelijk asbest aanwezig?

In een woning kunnen asbesthoudende stoffen voorkomen. Zeker in oudere woningen. Soms duidelijk zichtbaar, soms in mindere mate. Wij nemen in de koopovereenkomst een clause op dat verkoper is gevrijwaard van alle aansprakelijkheid inzake de aanwezigheid en het eventueel verwijderen van deze asbesthoudende stoffen.

11. Koop je een woning die voor 1990 gebouwd is?

Als koper dien je er rekening mee te houden dat een bestaande woning die niet recent gebouwd is aan andere eisen van bouwkwaliteit voldoet dan een nieuwere woning. Daarom nemen wij bij woningen die voor 1990 zijn gebouwd een ouderdomsclausule op in de koopovereenkomst. Hierin wordt vermeld dat koper bekend is met dit feit.

Zijn er nog vragen en/of opmerkingen? Laat het ons weten, wij helpen je graag verder!

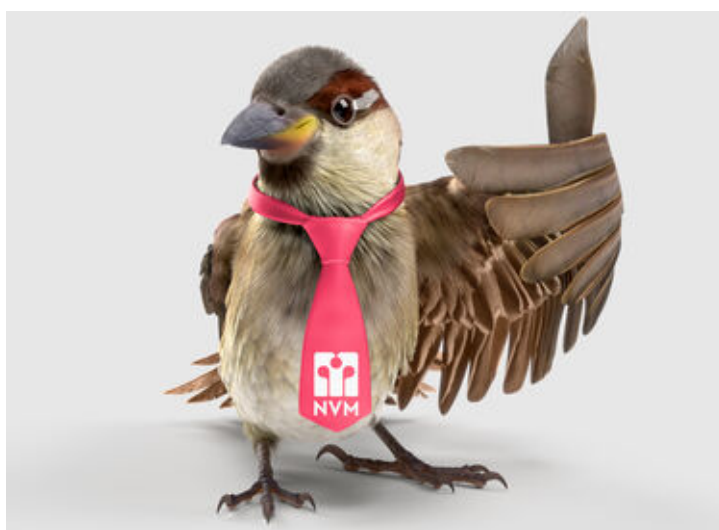

Kom eens langs...

Ons kantoor zit aan de Westersingel 35 te Sneek. Ben je in de buurt, stap gerust binnen!

Je bent opzoek naar een (andere) woning. Wat kunnen wij voor elkaar betekenen?
Wij geven graag advies en begeleiding.

Is er nog een eigen woning?

Wel fijn om de huidige waarde hiervan te weten. Wij komen graag GRATIS langs voor een waardebepaling en verkoopadvies.

Wij hebben wellicht jouw droomhuis niet in de verkoop.. Maar een andere makelaar misschien wel. Dan kun je ons inschakelen als aankoopmakelaar!

Taxatie nodig?

Juist, ook hiervoor ben je bij ons aan het goede adres.

"Wij helpen je graag met het vinden van de sleutel tot je nieuwe (t)huis"

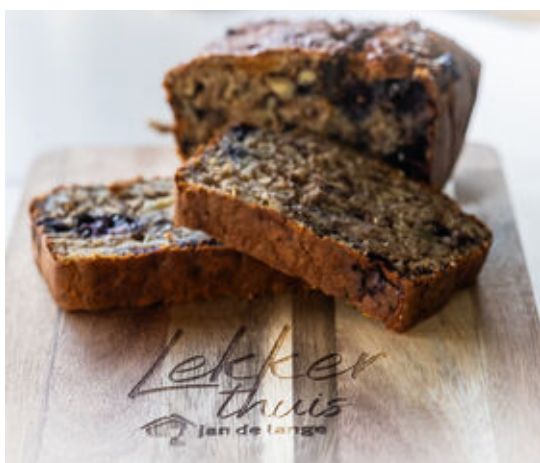

Heeft u interesse?



Westersingel 35
8601 EN Sneek

0515-412345 | info@makelaardij-delange.nl
www.makelaardij-delange.nl



0515-412345 | info@makelaardij-delange.nl | makelaardijdelange.nl