

Brochure

**DORPSSTRAAT 42
OSSENDRECHT**



**Van Kaam Makelaardij o.z.
Westersingel 53-55
4611 HS BERGEN OP ZOOM
0164-233700**





DORPSSTRAAT 42 OSSENDRECHT
Vraagprijs: € 379.000,- k.k.

Al onze aanbiedingen zijn geheel vrijblijvend en onder voorbehoud van verkoop
De inhoud van deze brochure is met de grootste zorg samengesteld, echter er kunnen geen rechten aan worden ontleend

Woonkamer (1^e verdieping)



Woonkamer (1^e verdieping)



Keuken (1^e verdieping)



Dakterras aan de keuken (1^e verdieping)



Slaapkamer 3 (1^e verdieping)



Badkamer (1^e verdieping)



Overloop met toilet en trap naar begane grond
(1^e verdieping)



Hal (begane grond)



Slaapkamer 1 (begane grond)



Slaapkamer 2 (begane grond)



Toilet en wasruimte (begane grond)



Berging (begane grond)



Inpandige garage (begane grond)



Dakterras met trap nar de tuin (1^e verdieping)



Tuin



Tuin



Straatbeeld



**Comfortabel wonen én inpandig parkeren in het hart van Ossendrecht.
Zodra je de woning binnen komt voel je de prettige en lichte sfeer.**

De nette woning heeft 3 SLAAPKAMERS waarvan 2 op de BEGANE GROND. In de RUIME BERGING heb je de mogelijkheid een EXTRA BADKAMER te maken. De tuin van 174 m² is bereikbaar vanuit 1 van de slaapkamers op de begane grond en via de bovenverdieping middels een stalen buiten wenteltrap. De keurig onderhouden TUIN is op het noorden is gelegen en beschikt over een achterom.

Op de 1^e verdieping is er een ruime L- VORMIGE WOONKAMER (37m²) met OPEN WOONKEUKEN (11m²) die toegang geeft tot het dakterras en tot het tuinterras en tuin. Ook is er een 3^e SLAAPKAMER, BADKAMER en 2^e toilet.

Vanuit deze hele verdieping is er groen uitzicht.

De woning heeft een woonruimte van 137 m², een inpandige garage van 26 m² en een mooi energielabel A.

De woning ligt in het centrum van het dorp dicht bij een bushalte, huisartsenpraktijk, sportaccomodaties, bibliotheek, basisschool, kinderopvang, een supermarkt en enkele winkels.

Ervaar het gemak van wonen in een dorp met alles op loopafstand.

Noemenswaardigheden:

- Energielabel A
- Volledig kunststof kozijnen met dubbelglas (HR+)
- Draai-kiep ramen
- 2 slaapkamers op de begane grond en een 3^e op de 1^e verdieping
- 30m diepe tuin
- Ruim dakterras (17 m²) met elektrisch zonneluifel
- Rolluiken
- 2 grote lichtkoepels
- De berging/wasruimte op de begane grond is om te bouwen tot badkamer
- Aparte wasruimte in grote trapkast
- Ruime inpandige garage
- In het centrum van het dorp
- Op loopafstand van supermarkt, winkels en bushalte
- Hoogerheide en Bergen op Zoom op 5 en 15 minuten met de auto
- Goes en Antwerpen op 30 minuten met de auto
- Landelijke omgeving waar je heerlijk kunt fietsen en wandelen

Begane grond: Entree / Hal; tegelvloer, gespoten wanden en plafond, beuken houten trap naar 1^e verdieping, OTO traplift, kunststof kozijn, HR+ glas, toegang tot inpandige garage.

Meterkast; 12 groepen, 3 x aardlekschakelaar, gas- en watermeter, glasvezel.

Grote trapkast / wasruimte; tegelvloer, gespoten wanden en plafond, wasmachine- en drogeraansluiting.

Toilet; tegelvloer en wanden, gespoten plafond, wc, handwasbakje, natuurlijke ventilatie.

Slaapkamer 1 (12 m²); tegelvloer, gespoten wanden en plafond, kunststof kozijnen, draai kiep ramen, HR+ glas, rolluiken, deur naar tuinterras en tuin.

Slaapkamer 2 (12 m²); tegelvloer, gespoten wanden en plafond, kunststof kozijnen, draai kiep ramen, HR+ glas, rolluiken, wastafel.

Berging / C.V.-ruimte (8m²); mogelijkheid voor badkamer, tegelvloer, kalkzandsteen metselwerk wanden, gespoten plafond, c.v.- combiketel Nefit, ecoline HR bouwjaar 1999.

Garage (25 m²); tegelvloer, kalkzandsteen metselwerk wanden, gespoten plafond, elektrische segmentdeur, centrale verwarming, uitstort gootsteen, elektra.

Achtertuintuin (174 m²); op het noorden gelegen maar veel zon vanwege diepte van 30 meter, bereikbaar vanuit 1 van de slaapkamers op de begane grond en vanaf 1^e verdieping via een stalen buiten wenteltrap, gazon, hagen, terras betegels bestrating, achterom.

1^e verdieping: **Overloop;** tegelvloer, gespoten wanden en plafond, grote lichtkoepel.
(betonvloer)

Slaapkamer 3 (13 m²); parketvloer, behangen wanden, gespoten plafond, kunststof kozijnen, draai kiep ramen, HR+ glas, rolluiken.

Badkamer (6 m²); tegel vloer en wanden, gespoten plafond, douche, wastafel, ligbad, handdoekradiator, natuurlijke ventilatie.

Toilet; 2^e aparte toilet, tegel vloer en wanden, gespoten plafond, wc, handwasbakje.

Woonkamer (37m²); L-vormig, behangen wanden, gespoten plafond, kunststof kozijnen, draai kiep ramen, HR+ glas, rolluiken, grote lichtkoepel, c.a.i., telefoonaansluiting, intercom/automatische deuropener, met aan voorzijde uitzicht over de bomen van het Eikelhof.

Halfopen woonkeuken (11m²); tegelvloer, gespoten wanden en plafond, beukenhouten inrichting, graniet blad, hete lucht oven, koelkast, rvs spoelbak, vaatwasmachine, 6 pits gas kookplaat, afzuigkap, deur naar dakterras.

Dakterras (17m²); betegels, stalen balustrade met toegang tuinterras en tuin, glazenbouwstenen muur, elektrisch zonneluifel over gehele breedte, uitzicht over groenrijke leefomgeving.

Algemeen:

- * Kadastraal bekend: Ossendrecht D 6109
- * Perceelsoppervlak: 325 m²
- * Woning inhoud: 589 m³
- * Woonoppervlak: 137 m²
- * Bouwjaar opstallen: 1999 (in BAG 1901 echter in 1999 is de oude woning afgebroken en volledig herbouwd)
- * Bouwaard: Traditioneel; betonnen vloeren, metselwerk spouwgevels, platdak met bitumineuze dakbedekking, kunststof kozijnen met rolluiken.
- * Isolatie: Dak- vloer- en gevelisolatie
- * Energielabel: A geldig tot 04-03-2036
- * Onderhoud: Binnen : goed
Buiten : goed
- * Gemeentelijke lasten: OZB: € 316,87 /jr 2026
Rioolrechten: € 243,10 /jr 2026
Verontreinigingsheffing: € 222,86 /jr 2026 +/- diftar
Waterschapslasten: € 419.54 /jr 2025
- * Erfdienstbaarheden: Geen
- * Vraagprijs: € 379.000,-- k.k.
- * Oplevering: In overleg

**Het kopen van een woning is voor u als koper maar ook voor de verkoper een spannende aangelegenheid.
Daarom vragen wij u vriendelijk uw bevindingen binnen enkele dagen na bezichtiging aan ons mee te delen.**

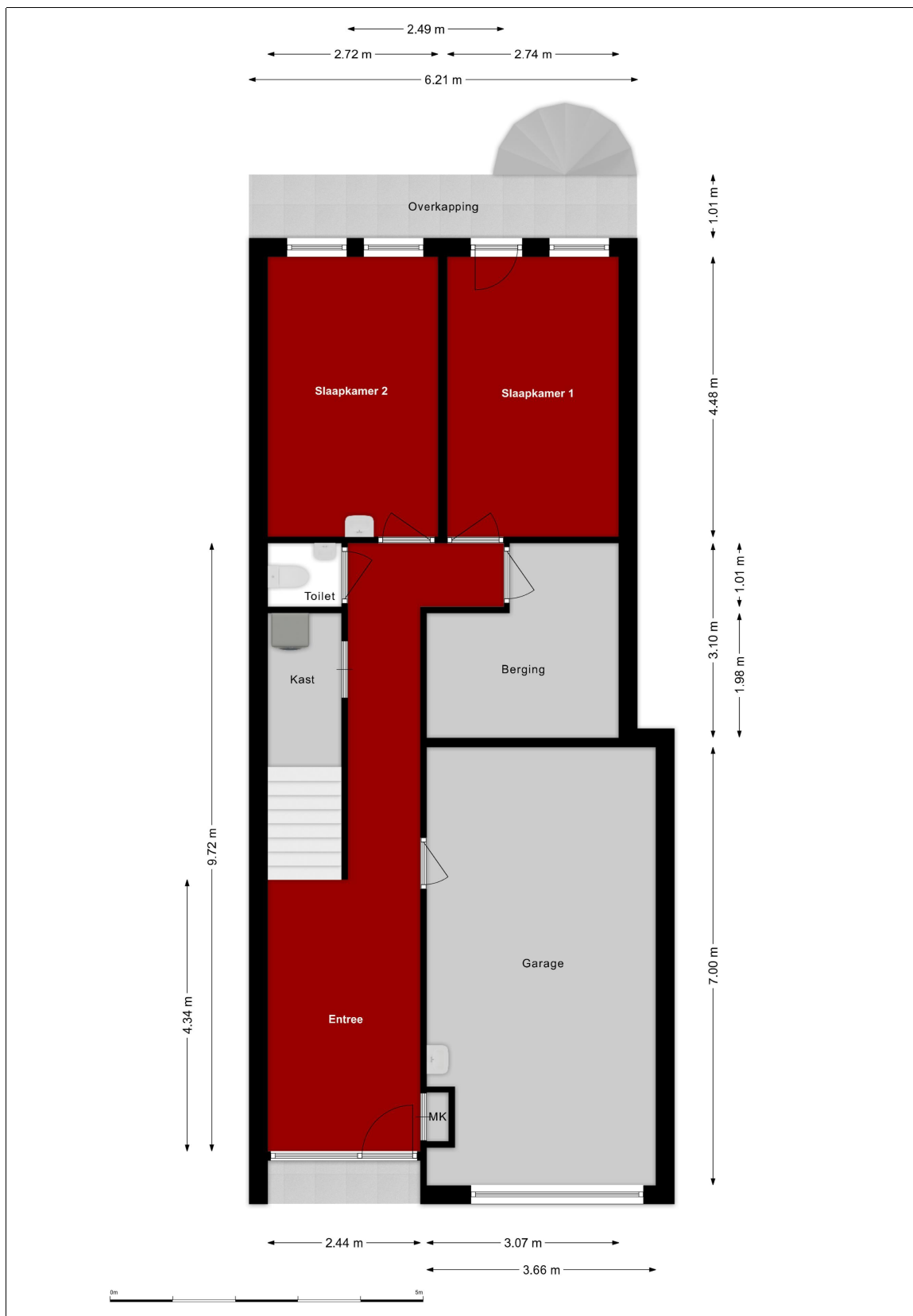

Begane grond



1e verdieping

Al onze aanbiedingen zijn geheel vrijblijvend en onder voorbehoud van verkoop
 De inhoud van deze brochure is met de grootste zorg samengesteld, echter er kunnen geen rechten aan worden ontleend

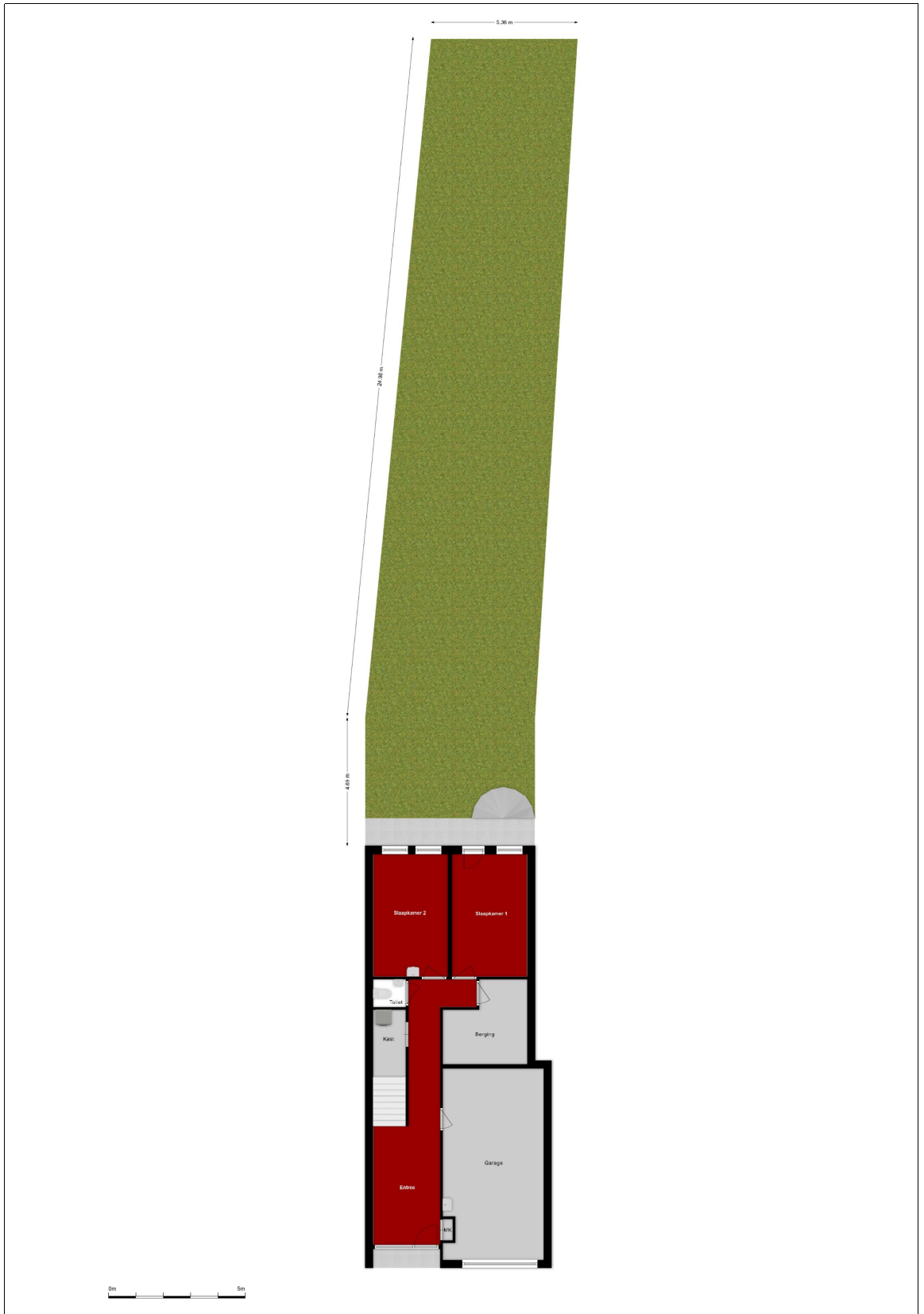

Situatie



<p>12345 25</p> <p>— Vastgestelde kadastrale grens — Voorlopige kadastrale grens — Administratieve kadastrale grens — Bebouwing</p> <p>Voor een eensluidend uittreksel, geleverd op 23 maart 2026 De bewaarder van het kadaster en de openbare registers</p>	<p>Schaal 1: 500</p> <p>Kadastrale gemeente Ossendrecht Sectie D Perceel 6109</p> <p>Aan dit uittreksel kunnen geen betrouwbare maten worden ontleend. De Dienst voor het kadaster en de openbare registers behoudt zich de intellectuele eigendomsrechten voor, waaronder het auteursrecht en het databankenrecht.</p>	
--	---	---

Kadastrale kaart

Lijst van zaken



Persoonlijke gegevens

Adres te verkopen woning:

Dorpsstraat 42, 4641 HX Ossendrecht

Voor de onderstaande zaken -ongeacht of ze roerend dan wel onroerend zijn- geldt dat ze soms wel en soms niet in de woning achterblijven. De lijst is bedoeld om duidelijkheid te scheppen om discussies achteraf te voorkomen.

	Blijft achter	Gaat mee	Kan worden overgenomen	N.v.t.
Woning				
<i>Interieur</i>				
Verlichting, te weten:				
- Inbouwspots/dimmers	<input checked="" type="checkbox"/>	<input type="checkbox"/>	<input type="checkbox"/>	<input type="checkbox"/>
- Opbouwspots/armaturen/lampen/dimmers	<input checked="" type="checkbox"/>	<input type="checkbox"/>	<input type="checkbox"/>	<input type="checkbox"/>
- Losse (hang)lampen	<input type="checkbox"/>	<input type="checkbox"/>	<input type="checkbox"/>	<input checked="" type="checkbox"/>
-	<input type="checkbox"/>	<input type="checkbox"/>	<input type="checkbox"/>	<input type="checkbox"/>
-	<input type="checkbox"/>	<input type="checkbox"/>	<input type="checkbox"/>	<input type="checkbox"/>
(Losse) kasten, legplanken, te weten:				
-	<input type="checkbox"/>	<input type="checkbox"/>	<input type="checkbox"/>	<input type="checkbox"/>
-	<input type="checkbox"/>	<input type="checkbox"/>	<input type="checkbox"/>	<input type="checkbox"/>
Raamdecoratie/zonwering binnen, te weten:				
- Gordijnrails	<input checked="" type="checkbox"/>	<input type="checkbox"/>	<input type="checkbox"/>	<input type="checkbox"/>
- Gordijnen	<input checked="" type="checkbox"/>	<input type="checkbox"/>	<input type="checkbox"/>	<input type="checkbox"/>
- Overgordijnen	<input checked="" type="checkbox"/>	<input type="checkbox"/>	<input type="checkbox"/>	<input type="checkbox"/>
- Vitrages	<input checked="" type="checkbox"/>	<input type="checkbox"/>	<input type="checkbox"/>	<input type="checkbox"/>
- Rolgordijnen	<input checked="" type="checkbox"/>	<input type="checkbox"/>	<input type="checkbox"/>	<input type="checkbox"/>
- Lamellen	<input type="checkbox"/>	<input type="checkbox"/>	<input type="checkbox"/>	<input checked="" type="checkbox"/>
- Jaloezieën	<input type="checkbox"/>	<input type="checkbox"/>	<input type="checkbox"/>	<input checked="" type="checkbox"/>
- (Losse) horren/rolhorren	<input checked="" type="checkbox"/>	<input type="checkbox"/>	<input type="checkbox"/>	<input type="checkbox"/>
-	<input type="checkbox"/>	<input type="checkbox"/>	<input type="checkbox"/>	<input type="checkbox"/>
-	<input type="checkbox"/>	<input type="checkbox"/>	<input type="checkbox"/>	<input type="checkbox"/>
Vloerdecoratie, te weten:				
- Vloerbedekking	<input type="checkbox"/>	<input type="checkbox"/>	<input type="checkbox"/>	<input checked="" type="checkbox"/>
- Parketvloer	<input checked="" type="checkbox"/>	<input type="checkbox"/>	<input type="checkbox"/>	<input type="checkbox"/>
- Houten vloer(delen)	<input type="checkbox"/>	<input type="checkbox"/>	<input type="checkbox"/>	<input checked="" type="checkbox"/>
- Laminaat	<input type="checkbox"/>	<input type="checkbox"/>	<input type="checkbox"/>	<input checked="" type="checkbox"/>
- Plavuizen	<input checked="" type="checkbox"/>	<input type="checkbox"/>	<input type="checkbox"/>	<input type="checkbox"/>
-	<input type="checkbox"/>	<input type="checkbox"/>	<input type="checkbox"/>	<input type="checkbox"/>
-	<input type="checkbox"/>	<input type="checkbox"/>	<input type="checkbox"/>	<input type="checkbox"/>
(Voorzet) openhaard met toebehoren	<input type="checkbox"/>	<input type="checkbox"/>	<input type="checkbox"/>	<input checked="" type="checkbox"/>
Allesbrander	<input type="checkbox"/>	<input type="checkbox"/>	<input type="checkbox"/>	<input checked="" type="checkbox"/>
Houtkachel	<input type="checkbox"/>	<input type="checkbox"/>	<input type="checkbox"/>	<input checked="" type="checkbox"/>
(Gas)kachels	<input type="checkbox"/>	<input type="checkbox"/>	<input type="checkbox"/>	<input checked="" type="checkbox"/>

Lijst van zaken

Lijst van zaken



	Blijft achter	Gaat mee	Kan worden overgenomen	N.v.t.
Designradiator(en)	<input checked="" type="checkbox"/>	<input type="checkbox"/>	<input type="checkbox"/>	<input type="checkbox"/>
Radiatorafwerking	<input type="checkbox"/>	<input type="checkbox"/>	<input type="checkbox"/>	<input checked="" type="checkbox"/>
Overige, te weten:				
- Spiegelwanden	<input type="checkbox"/>	<input type="checkbox"/>	<input type="checkbox"/>	<input checked="" type="checkbox"/>
- Schilderij ophangstelsysteem	<input type="checkbox"/>	<input type="checkbox"/>	<input type="checkbox"/>	<input checked="" type="checkbox"/>
Keuken				
Keukenblok (met bovenkasten)	<input checked="" type="checkbox"/>	<input type="checkbox"/>	<input type="checkbox"/>	<input type="checkbox"/>
Keuken (inbouw)apparatuur, te weten:				
- Kookplaat	<input checked="" type="checkbox"/>	<input type="checkbox"/>	<input type="checkbox"/>	<input type="checkbox"/>
- (Gas) fornuis	<input checked="" type="checkbox"/>	<input type="checkbox"/>	<input type="checkbox"/>	<input type="checkbox"/>
- Afzuigkap	<input checked="" type="checkbox"/>	<input type="checkbox"/>	<input type="checkbox"/>	<input type="checkbox"/>
- Magnetron	<input type="checkbox"/>	<input type="checkbox"/>	<input type="checkbox"/>	<input checked="" type="checkbox"/>
- Oven	<input type="checkbox"/>	<input type="checkbox"/>	<input type="checkbox"/>	<input checked="" type="checkbox"/>
- Combi-oven/combimagnetron	<input checked="" type="checkbox"/>	<input type="checkbox"/>	<input type="checkbox"/>	<input type="checkbox"/>
- Koelkast	<input checked="" type="checkbox"/>	<input type="checkbox"/>	<input type="checkbox"/>	<input type="checkbox"/>
- Vriezer	<input type="checkbox"/>	<input type="checkbox"/>	<input type="checkbox"/>	<input checked="" type="checkbox"/>
- Koel-vriescombinatie	<input type="checkbox"/>	<input type="checkbox"/>	<input type="checkbox"/>	<input checked="" type="checkbox"/>
- Vaatwasser	<input checked="" type="checkbox"/>	<input type="checkbox"/>	<input type="checkbox"/>	<input type="checkbox"/>
- Quooker	<input type="checkbox"/>	<input type="checkbox"/>	<input type="checkbox"/>	<input checked="" type="checkbox"/>
- Koffiezetapparaat	<input type="checkbox"/>	<input type="checkbox"/>	<input type="checkbox"/>	<input checked="" type="checkbox"/>
Keukenaccessoires, te weten:				
-	<input type="checkbox"/>	<input type="checkbox"/>	<input type="checkbox"/>	<input checked="" type="checkbox"/>
Sanitair/sauna				
Toilet met de volgende toebehoren:				
- Toilet	<input checked="" type="checkbox"/>	<input type="checkbox"/>	<input type="checkbox"/>	<input type="checkbox"/>
- Toiletrolhouder	<input checked="" type="checkbox"/>	<input type="checkbox"/>	<input type="checkbox"/>	<input type="checkbox"/>
- Toiletborstel(houder)	<input type="checkbox"/>	<input type="checkbox"/>	<input type="checkbox"/>	<input checked="" type="checkbox"/>
- Fontein	<input checked="" type="checkbox"/>	<input type="checkbox"/>	<input type="checkbox"/>	<input type="checkbox"/>
Badkamer met de volgende toebehoren:				
- Ligbad	<input checked="" type="checkbox"/>	<input type="checkbox"/>	<input type="checkbox"/>	<input type="checkbox"/>
- Jacuzzi/whirlpool	<input type="checkbox"/>	<input type="checkbox"/>	<input type="checkbox"/>	<input checked="" type="checkbox"/>
- Douche (cabine/schermb)	<input type="checkbox"/>	<input type="checkbox"/>	<input type="checkbox"/>	<input checked="" type="checkbox"/>
- Stoomdouche (cabine)	<input type="checkbox"/>	<input type="checkbox"/>	<input type="checkbox"/>	<input checked="" type="checkbox"/>
- Wastafel	<input checked="" type="checkbox"/>	<input type="checkbox"/>	<input type="checkbox"/>	<input type="checkbox"/>
- Wastafelmeubel	<input type="checkbox"/>	<input type="checkbox"/>	<input type="checkbox"/>	<input checked="" type="checkbox"/>
- Planchet	<input checked="" type="checkbox"/>	<input type="checkbox"/>	<input type="checkbox"/>	<input type="checkbox"/>
- Toiletkast	<input type="checkbox"/>	<input type="checkbox"/>	<input type="checkbox"/>	<input checked="" type="checkbox"/>
- Toilet	<input checked="" type="checkbox"/>	<input type="checkbox"/>	<input type="checkbox"/>	<input type="checkbox"/>
- Toiletrolhouder	<input checked="" type="checkbox"/>	<input type="checkbox"/>	<input type="checkbox"/>	<input type="checkbox"/>
- Toiletborstel(houder)	<input type="checkbox"/>	<input type="checkbox"/>	<input type="checkbox"/>	<input checked="" type="checkbox"/>
Sauna met toebehoren	<input type="checkbox"/>	<input type="checkbox"/>	<input type="checkbox"/>	<input checked="" type="checkbox"/>

Lijst van zaken

Lijst van zaken



	Blijft achter	Gaat mee	Kan worden overgenomen	N.v.t.
Exterieur/Installaties/Veiligheid/Energiebesparing				
Schotel/antenne	<input type="checkbox"/>	<input type="checkbox"/>	<input type="checkbox"/>	<input checked="" type="checkbox"/>
Brievenbus	<input checked="" type="checkbox"/>	<input type="checkbox"/>	<input type="checkbox"/>	<input type="checkbox"/>
Kluis	<input type="checkbox"/>	<input type="checkbox"/>	<input type="checkbox"/>	<input checked="" type="checkbox"/>
(Voordeur)bel	<input checked="" type="checkbox"/>	<input type="checkbox"/>	<input type="checkbox"/>	<input type="checkbox"/>
Alarminstallatie	<input type="checkbox"/>	<input type="checkbox"/>	<input type="checkbox"/>	<input checked="" type="checkbox"/>
(Veiligheids)sloten en overige inbraakpreventie	<input type="checkbox"/>	<input type="checkbox"/>	<input type="checkbox"/>	<input checked="" type="checkbox"/>
Rookmelders	<input checked="" type="checkbox"/>	<input type="checkbox"/>	<input type="checkbox"/>	<input type="checkbox"/>
(Klok)thermostaat	<input checked="" type="checkbox"/>	<input type="checkbox"/>	<input type="checkbox"/>	<input type="checkbox"/>
Airconditioning	<input type="checkbox"/>	<input type="checkbox"/>	<input type="checkbox"/>	<input checked="" type="checkbox"/>
Warmwatervoorziening, te weten:				
- CV-installatie	<input checked="" type="checkbox"/>	<input type="checkbox"/>	<input type="checkbox"/>	<input type="checkbox"/>
- Boiler	<input type="checkbox"/>	<input type="checkbox"/>	<input type="checkbox"/>	<input checked="" type="checkbox"/>
- Geiser	<input type="checkbox"/>	<input type="checkbox"/>	<input type="checkbox"/>	<input checked="" type="checkbox"/>
Screens	<input type="checkbox"/>	<input type="checkbox"/>	<input type="checkbox"/>	<input checked="" type="checkbox"/>
Rolluiken	<input checked="" type="checkbox"/>	<input type="checkbox"/>	<input type="checkbox"/>	<input type="checkbox"/>
Zonwering buiten	<input checked="" type="checkbox"/>	<input type="checkbox"/>	<input type="checkbox"/>	<input type="checkbox"/>
Isolatievoorzieningen (voorzetramen/radiatorfolie etc.), te weten:				
-	<input type="checkbox"/>	<input type="checkbox"/>	<input type="checkbox"/>	<input checked="" type="checkbox"/>
Telefoonaansluiting/internetaansluiting	<input checked="" type="checkbox"/>	<input type="checkbox"/>	<input type="checkbox"/>	<input type="checkbox"/>
Veiligheidsschakelaar wasautomaat	<input type="checkbox"/>	<input type="checkbox"/>	<input type="checkbox"/>	<input checked="" type="checkbox"/>
Waterslot wasautomaat	<input type="checkbox"/>	<input type="checkbox"/>	<input type="checkbox"/>	<input checked="" type="checkbox"/>
Zonnepanelen	<input type="checkbox"/>	<input type="checkbox"/>	<input type="checkbox"/>	<input checked="" type="checkbox"/>
Oplaadpunt elektrische auto	<input type="checkbox"/>	<input type="checkbox"/>	<input type="checkbox"/>	<input checked="" type="checkbox"/>
Tuin				
Inrichting				
Tuinaanleg/bestrating	<input checked="" type="checkbox"/>	<input type="checkbox"/>	<input type="checkbox"/>	<input type="checkbox"/>
Beplanting	<input checked="" type="checkbox"/>	<input type="checkbox"/>	<input type="checkbox"/>	<input type="checkbox"/>
Verlichting/installaties				
Buitenverlichting	<input checked="" type="checkbox"/>	<input type="checkbox"/>	<input type="checkbox"/>	<input type="checkbox"/>
Tijd- of schemerschakelaar/bewegingsmelder	<input checked="" type="checkbox"/>	<input type="checkbox"/>	<input type="checkbox"/>	<input type="checkbox"/>
Bebouwing				
Tuinhuis/buitenberging	<input type="checkbox"/>	<input type="checkbox"/>	<input type="checkbox"/>	<input checked="" type="checkbox"/>
Kasten/werkbank in tuinhuis/berging	<input type="checkbox"/>	<input type="checkbox"/>	<input type="checkbox"/>	<input checked="" type="checkbox"/>
(Broei)kas	<input type="checkbox"/>	<input type="checkbox"/>	<input type="checkbox"/>	<input checked="" type="checkbox"/>
Overig				
Overige tuin, te weten:				
- (Sier)hek	<input checked="" type="checkbox"/>	<input type="checkbox"/>	<input type="checkbox"/>	<input type="checkbox"/>
- Vlaggenmast(houder)	<input checked="" type="checkbox"/>	<input type="checkbox"/>	<input type="checkbox"/>	<input type="checkbox"/>

Lijst van zaken

Lijst van zaken



Overig

Zijn er zaken die geen eigendom zijn van verkoper omdat er sprake is van een leasecontract of huurcontract. Zo ja, neemt verkoper de zaak mee of wordt het betreffende contract overgenomen?

	Ja	Nee	Gaat mee	Moet worden overgenomen
CV	<input type="checkbox"/>	<input checked="" type="checkbox"/>	<input type="checkbox"/>	<input type="checkbox"/>
Boiler	<input type="checkbox"/>	<input checked="" type="checkbox"/>	<input type="checkbox"/>	<input type="checkbox"/>
Zonnepanelen	<input type="checkbox"/>	<input checked="" type="checkbox"/>	<input type="checkbox"/>	<input type="checkbox"/>
Bijlage(n) over te nemen contracten:				
- n.v.t				
-				

Lijst van zaken

ALGEMENE INFORMATIE:

Wanneer bent u in onderhandeling:

U bent pas in onderhandeling als de verkoper reageert op uw bod. Dus; als de verkoper een tegenbod doet. Ook kan de verkopend makelaar uitdrukkelijk aangeven dat hij met u in onderhandeling is. U bent niet in onderhandeling als de verkopend makelaar aangeeft dat hij uw bod met de verkoper zal overleggen.

Mag een makelaar doorgaan met bezichtigen als er al over een bod onderhandeld wordt?

Ja, dat mag, een onderhandeling hoeft niet tot een verkoop te leiden. De verkoper kan daarnaast wellicht graag willen weten of er meer belangstelling is. De 1^e bieder hoeft nog niet de beste te zijn. Indien van toepassing zal de verkopende makelaar aan belangstellenden vertellen dat hij, zoals dat heet, "onder bod" is. De makelaar zal geen mededelingen doen over de hoogte van biedingen. Dit zou het overbieden kunnen uitlokken. Vraag de makelaar naar de te volgen procedure, indien u ook een bod wenst uit te brengen.

Als u de 1^e bent die belt voor een bezichtiging, als u de 1^e bent die de woning bezichtigt of als u de 1^e bent die een bod uitbrengt, moet de makelaar in deze gevallen ook als 1^e met u in onderhandeling gaan?

Op deze 3 vragen is het antwoord nee. De verkopend makelaar bepaalt samen met de verkoper de verkoopprocedure. De verkopend makelaar heeft wel de verplichting u daarover te informeren. Het is verstandig, als u serieus belangstelling heeft, de makelaar te vragen wat uw positie is. Dat kan veel teleurstelling voorkomen.

Waarborgsom / bankgarantie:

Bij het tot stand komen van een (voorlopige) koopovereenkomst dient u er rekening mee te houden, dat er een bankgarantie of waarborgsom gesteld dient te worden ter hoogte van 10% van de overeengekomen koopprijs, doorgaans zal uw hypotheekverstrekker dit voor u verzorgen.

Onderzoeksplicht:

De onroerende zaak moet bij de eigendomsoverdracht de feitelijke eigenschappen bezitten die voor een normaal gebruik nodig zijn. Verkoper staat in voor de afwezigheid van gebreken die dit normale gebruik belemmeren, tenzij deze bij koper kenbaar waren op het moment dat de koopovereenkomst tot stand kwam. Voor de afwezigheid van andere (verborgen) gebreken hoeft verkoper in beginsel niet in te staan. Het risico hiervoor berust bij de koper. Een koper wordt desgewenst in de gelegenheid gesteld om voorafgaande aan de aankoop het nodige onderzoek te doen.

Ouderdomsclausule:

Als u een woning koopt die ouder is dan circa 25 jaar is het in de praktijk gebruikelijk om in de koopovereenkomst voor deze woning een zogenoemde ouderdomsclausule op te nemen. Het is vaak niet mogelijk voor een verkoper om 100% in te staan voor de technische levensduur van diverse (bouw) onderdelen van de woning.

*De letterlijke tekst van de ouderdomsclausule luidt:

Koper verklaart zich voldoende bekend met de technische gebreken en onderhoudsachterstand van het object. Verkoper staat niet in voor de kwaliteit, de bruikbaarheid, de resterende levensduur en veiligheid, van het dak, de goten, vloeren, leidingstelsel, installaties, riolering etc.. Deze bouwtechnische aspecten worden geacht geen belemmering voor het in artikel 6.3 aangegeven gebruik te zijn.

Asbestclausule:

Asbest is in het verleden veel toegepast in de bouw van woningen, bergingen en garages. Sinds 1 juli 1993 is de verkoop van asbest houdende materialen in Nederland verboden. Woningen van voor die tijd kunnen dus asbesthoudende materialen bevatten. Vanwege dit feit nemen wij bij woningen welke zijn gebouwd voor 1994 altijd in de koopakte een clausule op waarin koper verkoper vrijwaart voor alle aansprakelijkheid die kan voortvloeien uit de aanwezigheid van enig asbest in de onroerende zaak.

*De letterlijke tekst van de asbestclausule luidt:

Ten tijde van de bouw van de woning was het gebruikelijk asbesthoudende bouwmaterialen te verwerken. Het is dus evenwel mogelijk dat asbest houdende materialen zijn verwerkt, welke aan het directe zicht zijn onttrokken. Koper verklaart hiermee bekend te zijn en vrijwaart verkoper voor alle aanspraken en schadevergoedingen hieromtrent.

Onze Makelaar-Taxateur B. van Kaam is ingeschreven in het registers **VastgoedCert** en is lid van Makelaars branchevereniging **NVM** te herkennen aan onderstaande logo's:

