



Zeisterweg 4

3931 MG Woudenberg | € 949.000 k.k.

Kenmerken

 156 m²

 796 m²

 3 Slaapkamers

 Woudenberg

Welkom in uw nieuwe thuis

 033 286 44 11

 woudenberg@molenbeek.nl

molenbeek.nl





Uw contactpersonen



Sam van den Berg
Makelaar en Taxateur o.z. RM RT

☎ 06 54 26 37 13

✉ vandenberg@molenbeek.nl



Mariëlle van Leersum
NVM Makelaar

☎ 033 286 44 11

✉ vanleersum@molenbeek.nl

“ Wij maken van deze woning uw nieuwe thuis. ”



Inhoud

- De woning
- Begane grond
- Eerste verdieping
- Tuin
- Bijzonderheden
- Plattegronden
- Uw hypotheek
- Woudenberg & omgeving
- De wijk
- Lijst van zaken
- Extra informatie
- Onze dienstverlening
- Klanttevredenheid
- Ons team

De woning

Prachtige, modern afgewerkte en uitstekend onderhouden vrijstaande semi-bungalow aan rustige parallel (vent)weg van de Zeisterweg. Een levensloop bestendige woning die comfort, ruimte en licht perfect combineert en bovendien volledig instapklaar is.

Een unieke kans om te wonen in een stijlvolle, ruime en comfortabele woning op een rustige en geliefde locatie aan de rand van de Utrechtse Heuvelrug, vlakbij het Henschotermeer en het wandelgebied van De Treek.

De woning is gelegen op een rustige, doodlopende straat met uitsluitend bestemmingsverkeer, wat zorgt voor een fijne en veilige woonomgeving. Op korte afstand bevindt zich Landgoed de Treek en het prachtige Henschotermeer – een ideale plek voor wandelaars, fietsers, mountainbikers en natuurliefhebbers. Tegelijkertijd liggen het centrum van Woudenberg en diverse sportaccommodaties op comfortabele fietsafstand.



Specificaties

Vraagprijs:	€ 949.000,- k.k.	Aantal kamers:	4
Soort woning:	eengezinswoning	Aantal slaapkamers:	3
Bouwjaar:	1975	Aantal woonlagen:	2
Woonoppervlakte:	156 m ²	Tuinligging:	rondom
Perceeloppervlakte:	796 m ²	Energie label:	C
Inhoud:	648 m ³		



Royale woonkamer

Begane grond

Bij binnenkomst betreedt u de ruime hal met trapopgang, modern toilet en meterkast. Vanuit de hal is er toegang tot de bijkeuken, de slaapkamer en de royale woonkamer met open keuken. De heerlijk lichte woonkamer bevindt zich aan de voorzijde van de woning en is voorzien van een sfeervolle open haard. Dankzij de grote raampartijen aan drie zijden geniet u hier van een prachtige natuurlijke lichtinval en een vrij uitzicht over de weilanden, met als extra pluspunt de schitterende zonsondergangen. De moderne keuken, vernieuwd in 2019, is uitgevoerd in een praktische hoekopstelling en voorzien van diverse inbouwapparatuur, waaronder een koelkast, combimagnetron, vier-pits inductiekookplaat met geïntegreerde afzuiging, Quooker en een vaatwasser. Ook hier zorgt een raam voor een prettige lichtinval en een fijne verbinding met de tuin.





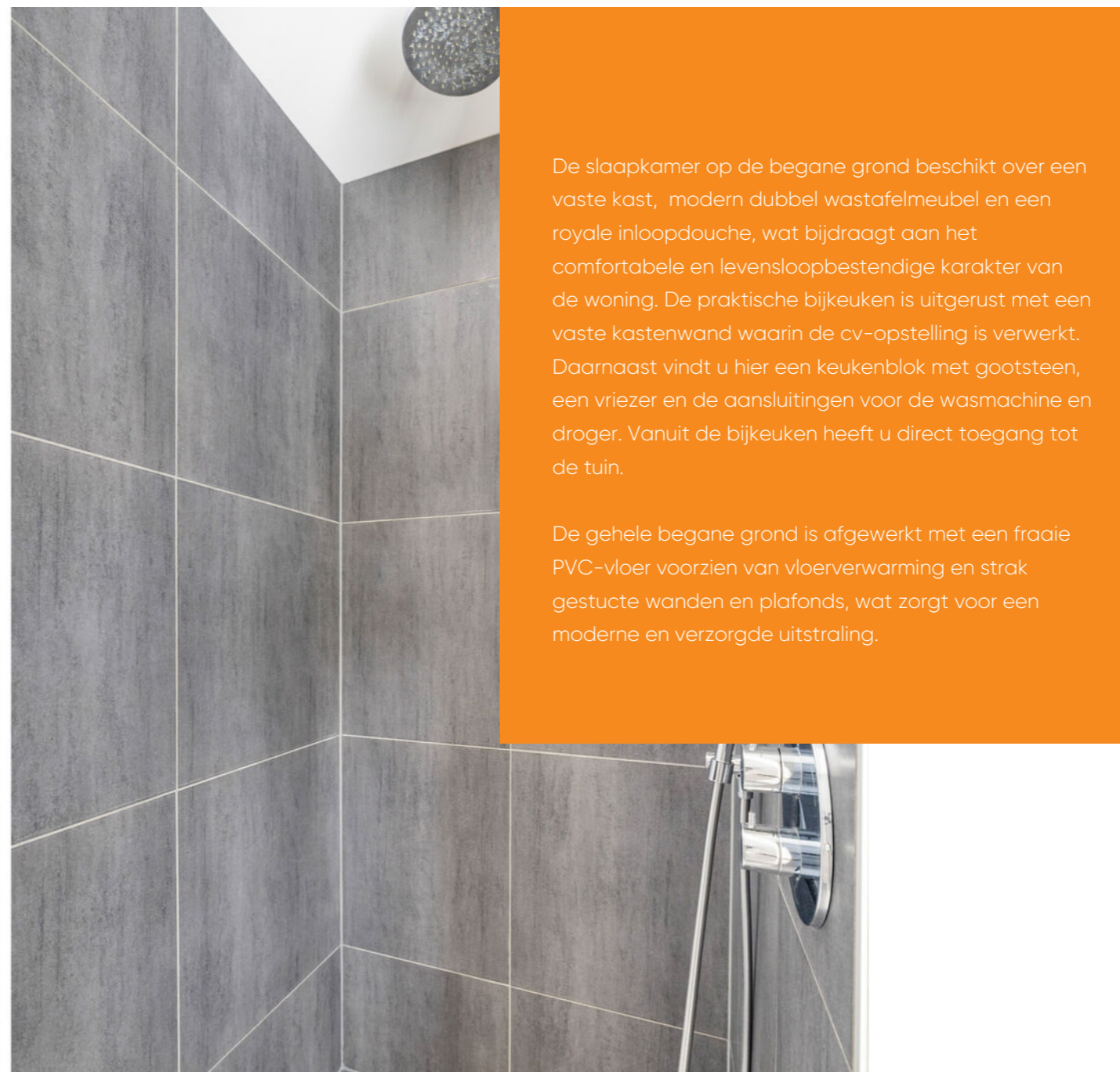
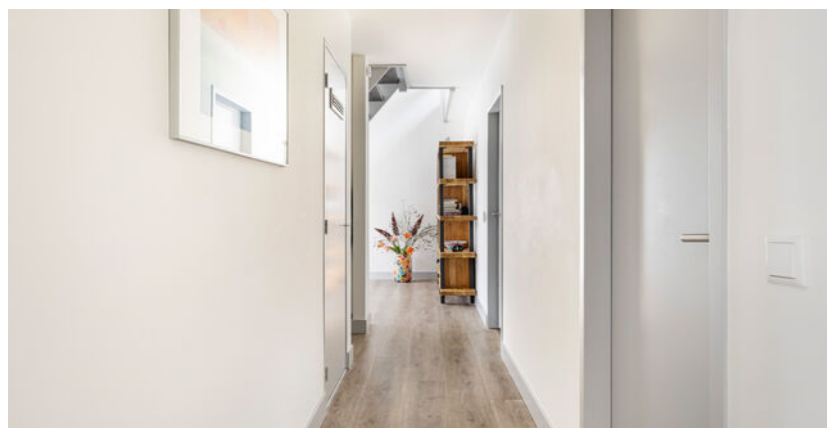

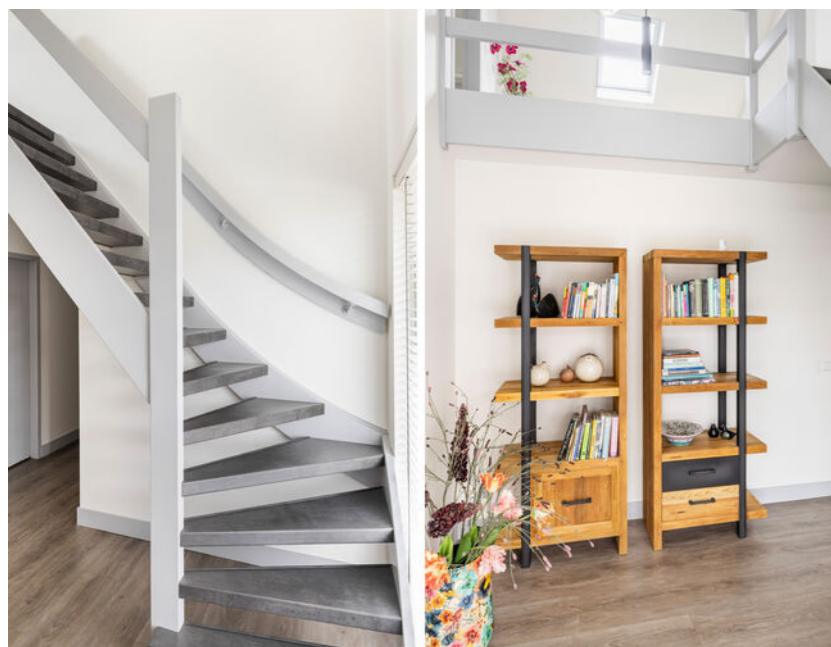

Eerste verdieping

Via de trap bereikt u de ruime overloop, die is voorzien van twee dakramen met verduisteringsgordijnen en toegang biedt tot twee royale slaapkamers en de badkamer.

De nette en moderne badkamer is compleet uitgevoerd met een ruime inloopdouche, toilet, wastafelmeubel en een designradiator. Aan zowel de voor- als achterzijde van de woning bevinden zich twee ruime slaapkamers, beide voorzien van op maat gemaakte shutters. De slaapkamer aan de voorzijde wordt momenteel gebruikt als luxe walk-in closet en beschikt over fraaie, op maat gemaakte vaste kasten.





Bijzonderheden

- bouwjaar 1975, woonoppervlakte 156 m², overige in pandige ruimte 12 m²;
- energielabel C, externe bergruimte 14 m², perceeloppervlakte 796 m²;
- pvc vloer met vloerverwarming op de begane grond;
- schilderwerk buiten uitgevoerd in 2024;
- schilderwerk binnen uitgevoerd in 2023;
- tegelwerk van de badkamers en toilet is vernieuwd in 2023;
- screens aan de voorzijde van de woning;
- glasvezelaansluiting aanwezig;
- 12 zonnepanelen geplaatst 2023;
- slaapkamer en badkamer aanwezig op de begane grond;
- strak gestucte wanden en plafonds;
- tweede badkamer op de eerste verdieping;
- voorzien van HR++ glas.





De tuin

De schitterende, onder architectuur aangelegde tuin is rondom de woning gelegen en biedt een unieke combinatie van sfeer en privacy. Dankzij de diverse zitplekken is er altijd een fijne plek te vinden in zowel de zon als de schaduw.

Aan de oostzijde van het perceel is een gedeelte ingericht als moestuin, ideaal voor liefhebbers van tuinieren.

Direct aan de woning is een comfortabele tuinkamer gerealiseerd, voorzien van elektrische verwarming en een internetaansluiting. Deze ruimte leent zich uitstekend als werk- of hobbyruimte. Daarnaast beschikt het perceel over een houten fietsenberging en een vrijstaande stenen berging met aangebouwde veranda en een praktische vliering, wat zorgt voor volop extra bergruimte.





Plattegrond

Begane grond

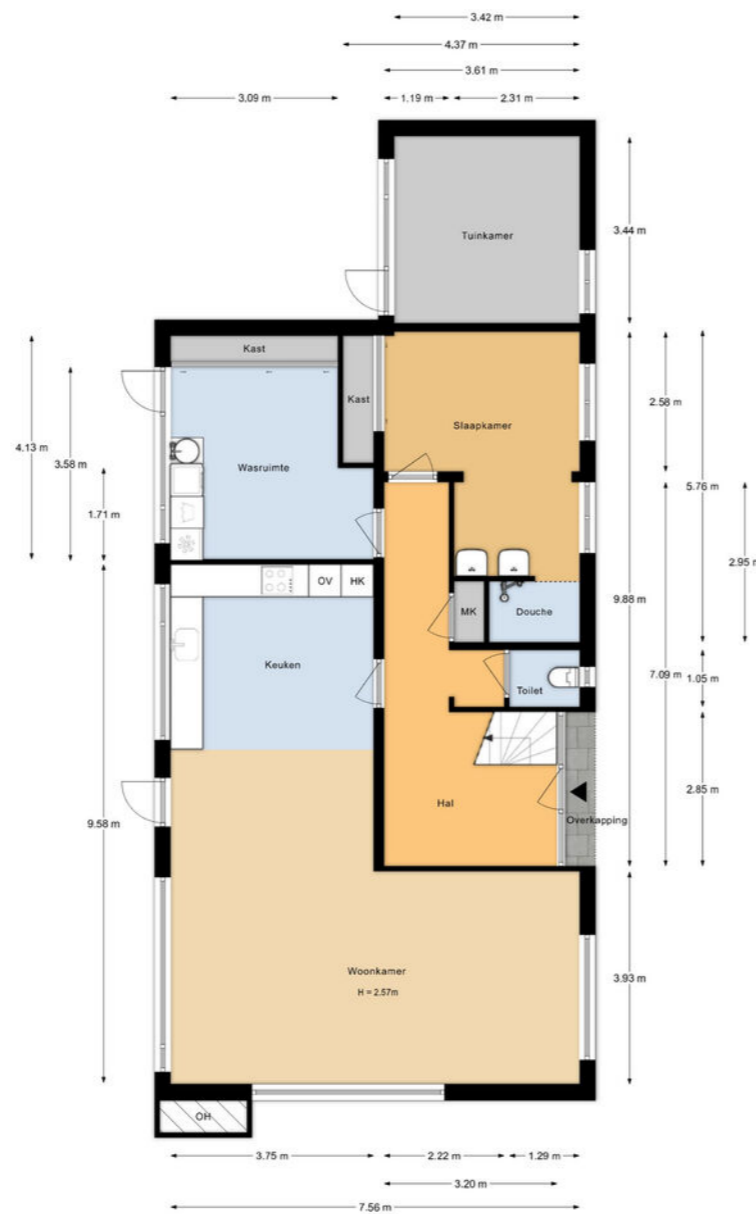

Plattegrond

Eerste verdieping

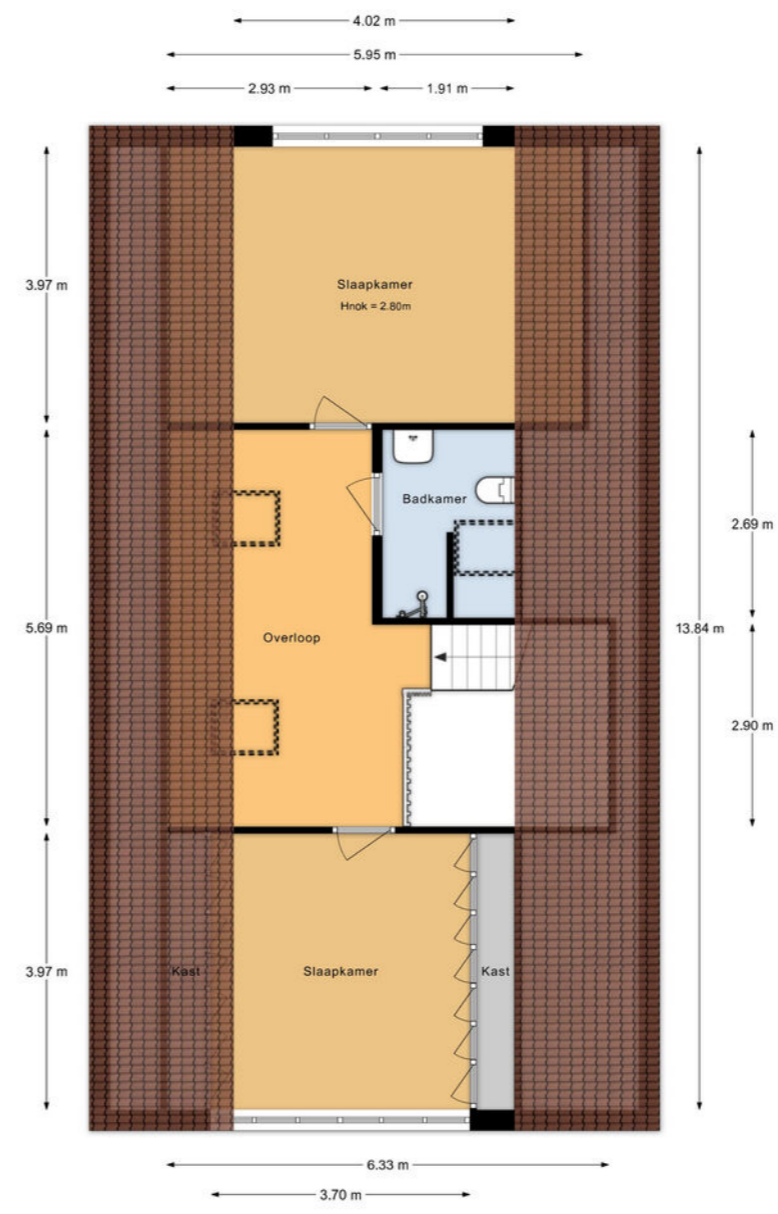
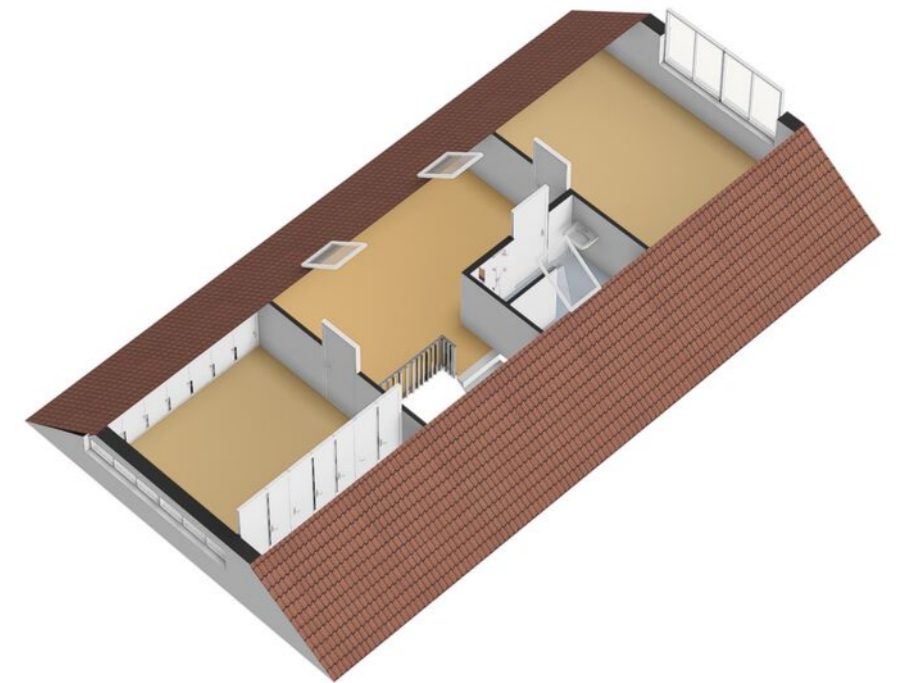

Plattegrond

Vliering

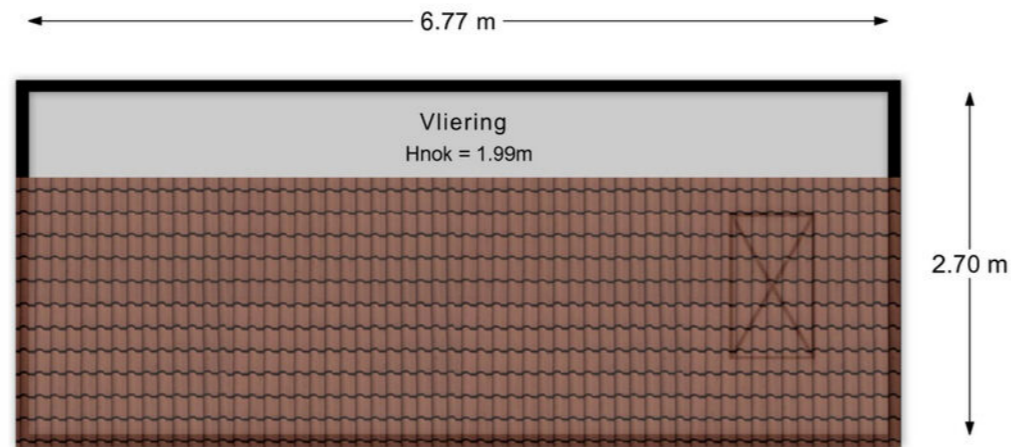
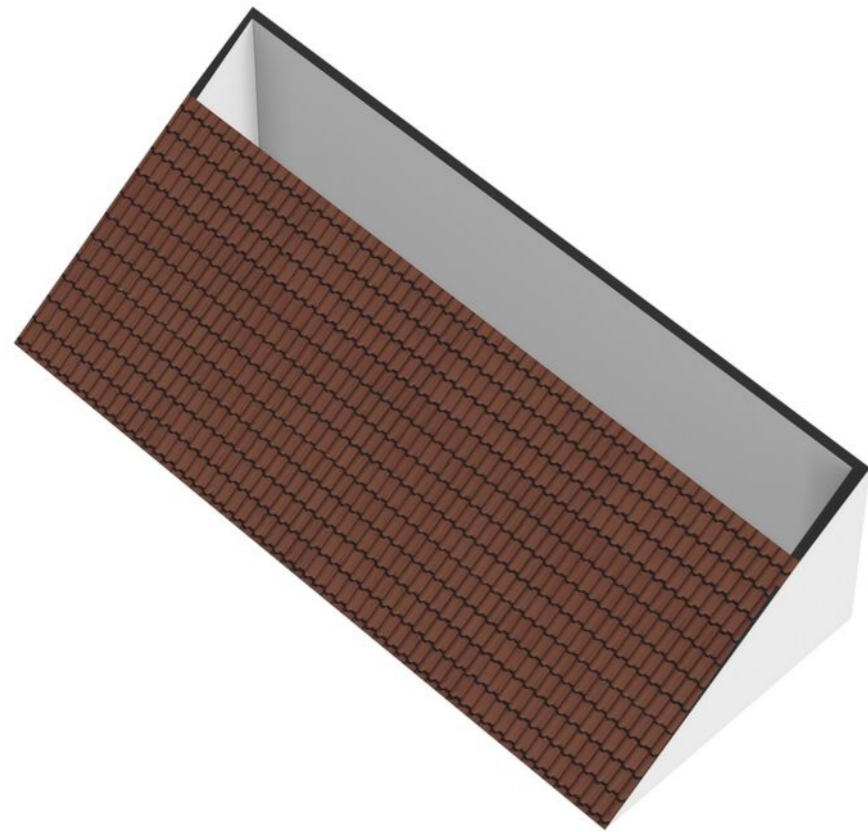

Aan de plattegronden kunnen geen rechten worden ontleend.

Kadastrale kaart

Uw referentie: ---

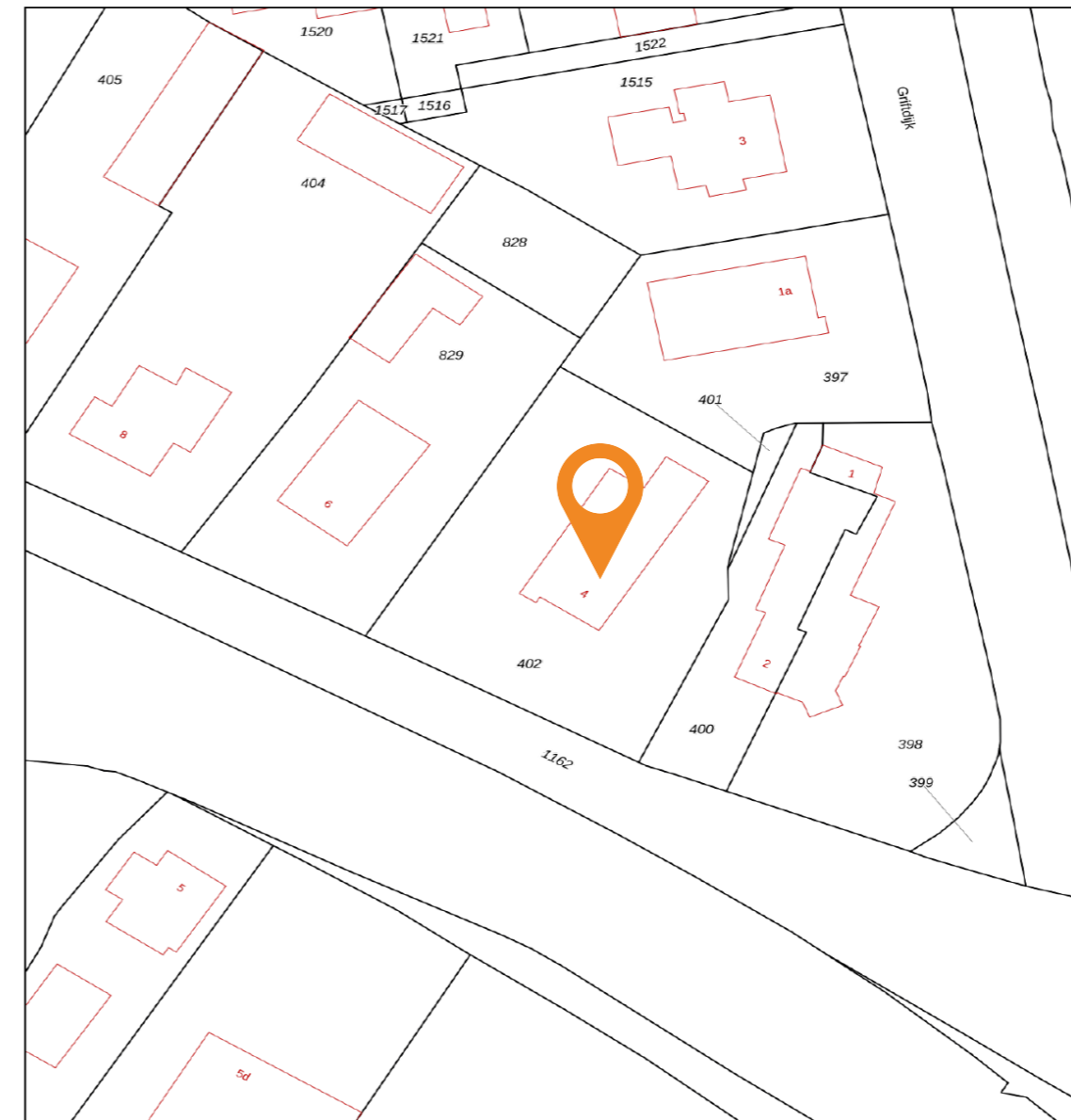

Deze kaart is noordgericht
12345 Perceelnummer
25 Huisnummer
— Vastgestelde kadastrale grens
— Voorlopige kadastrale grens
— Administratieve kadastrale grens
— Bebouwing

Schaal 1: 500

Kadastrale gemeente Woudenberg
Sectie H
Perceel 402



Voor een eensluidend uittreksel, geleverd op 2 juli 2025
De bewaarder van het kadaster en de openbare registers

Aan dit uittreksel kunnen geen betrouwbare maten worden ontleend.
De Dienst voor het kadaster en de openbare registers behoudt zich de intellectuele eigendomsrechten voor, waaronder het auteursrecht en het databankenrecht.

Plattegrond

Kadastrale kaart

Gemeente: Woudenberg
Sectie: H
Huisnummer: 4
Perceelnummer: 402
Grootte: 796 m²



Wonen in Woudenberg

Over het dorp

Woudenberg is een gezellig dorp met een hoog voorzieningenniveau voor de circa 13.000 inwoners en maakt deel uit van de mooiste natuurgebieden van centraal Nederland: Het Nationaal Park De Utrechtse Heuvelrug met een afwisseling van bos en heide. Het Henschotermeer, Landgoed Den Treek, de Pyramide van Austerlitz en de Grebbelinie aan het Valleikanaal zijn vlakbij. Ook de uitvalswegen A12 en A28 zijn makkelijk bereikbaar en zijn er goede verbindingen met het openbaar vervoer, dus je bent zo weer in de stad. Het gezellige dorp biedt alles voor de dagelijkse voorzieningen, kent een rijk verenigingsleven en heeft 5 basisscholen met verschillende identiteiten.

Kortom: in dit dorp voelt iedereen zich snel thuis!

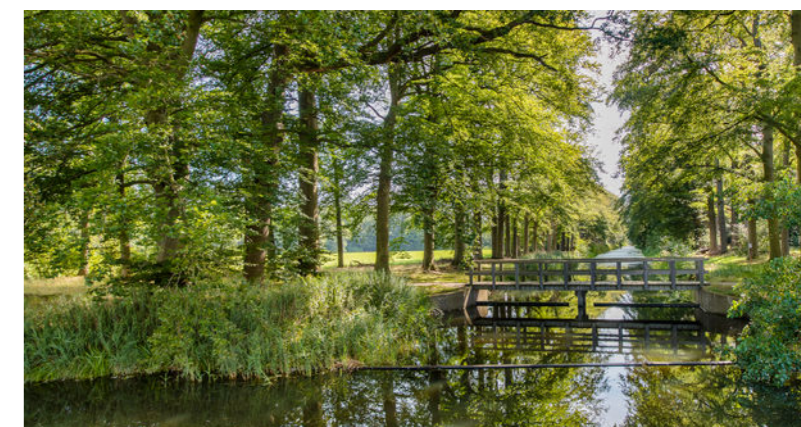

De wijk

De Grift

Deze wijk is vanaf begin jaren 60 ontstaan en uitgegroeid tot een goed bereikbare wijk met o.a. het zeeheldenkwartier, de verzetsheldenwijk en veel groenvoorzieningen.

Woudenberg heeft 5 basisscholen met verschillende identiteiten, waarvan twee basisscholen in deze wijk. Een rijk verenigingsleven kenmerkt het dorp. Zo kun je er terecht voor diverse balsporten, gym, dans, muziek, maar ook diverse activiteiten voor ouderen. Sport- en cultuurcentrum de Camp en de sportvelden zijn binnen enkele minuten bereikbaar. Ook het centrum met winkels en de dorpskerk liggen om de hoek.

Natuurgebied Den Treek, het Henschotermeer en golfbaan Andersteyn zijn fietsend snel bereikbaar.

De A12 (3km) en A28 (6 km) zorgen voor snelle verbindingen naar de op nog geen 10 kilometer afstand middelgrote steden als Amersfoort, Zeist en Veenendaal. Directe busverbindingen met Zeist, Veenendaal, Amersfoort en station Maarn zorgen voor een goede bereikbaarheid met het openbaar vervoer.

Kortom: de rust van een dorp terwijl de randstad dichtbij is!



”

Rust, ruimte en
veel voorzieningen



Lijst van zaken

Woning - Interieur

(Voorzet) openhaard met toebehoren

Allesbrander

Houtkachel

(Gas)kachels

Designradiator(en)

Radiatorafwerking

Verlichting, te weten

- inbouwspots/dimmers

- opbouwspots/armaturen/lampen/dimmers

- losse (hang)lampen

-

-

(Losse)kasten, legplanken, te weten

- inbouw kasten

-

Raamdecoratie/zonwering binnen, te weten

- gordijnrails

- gordijnen

- overgordijnen

- vitrages

	Blijft achter	Gaat mee	Ter overname	NVT		Blijft achter	Gaat mee	Ter overname	NVT
- rolgordijnen	X					X			
- lamellen								X	X
- jaloezieën				X				X	
- (losse) horren/rolhorren	X			X		X			
- shutters	X								X
-									
Vloerdecoratie, te weten									
- vloerbedekking									X
- parketvloer									X
- houten vloer(delen)			X						X
- laminaat	X			X		X			X
- plavuizen				X					X
- pvc vloer	X					X			X
-									
Overig, te weten									
- spiegelwanden									X
- schilderij ophangstelsel								X	X
- Slaapbank tuinkamer			X					X	X
-									X
-									X
-									X

Lijst van zaken

	Blijft achter	Gaat mee	Ter overname	NVT		Blijft achter	Gaat mee	Ter overname	NVT
Tuin - Inrichting					-				
Tuinaanleg/bestrating	X				Overig - Contracten				X
Bepanting	X			X	CV: Nee				
					Boiler: Nee				
					Zonnepanelen: Nee				
Tuin - Verlichting/installaties									
Buitenverlichting	X								
Tijd- of schemerschakelaar/bewegingsmelder				X					
				X					
Tuin - Bebouwing									
Tuinhuus/buitenberging	X								
Kasten/werkbank in tuinhuis/berging	X								
(Broei)kas				X					
				X					
				X					
Tuin - Overig									
Overige tuin, te weten									
- (sier)hek	X								
- vlaggenmast(houder)	X								
- Robotmaaier ingesteld op tuin			X						

Extra informatie

Onderhoud

De staat van onderhoud en beoordeling van de bouwkundige staat geldt op basis van visuele waarnemingen, gerelateerd aan de ouderdom van het object. Een uitgebreide bouwkundige opname valt nadrukkelijk buiten het kader van deze brochure. Dit behoort eventueel tot de onderzoeksplicht van de kandidaat-koper(s).

Aansprakelijkheid

Het bovenstaande behelst slechts een globale omschrijving van een object. De informatie berust deels op door derden aan onze kantoren verstrekte gegevens. Met de meeste zorg hebben wij deze informatie verwerkt doch kunnen ten aanzien van de juistheid van deze gegevens geen aansprakelijkheid aanvaarden. Aan deze brochure kunnen geen rechten worden ontleend.

Koopakte

De koopakte wordt opgesteld volgens model NVM.

Ontbinding

De termijn die wordt opgenomen voor eventuele (overeengekomen) ontbindende voorwaarden (b.v. financiering) is 6 weken na de dag dat overeenstemming is bereikt over de koopsom en de overige voorwaarden.

Zekerheidsstelling

De waarborgsom/bankgarantie is 10% van de koopsom. De koper dient deze binnen 7 weken na de dag dat overeenstemming is bereikt over de koopsom en de overige voorwaarden bij de desbetreffende notaris te deponeren.

Onderzoeksplicht van de koper

Koper is te allen tijde gerechtigd voor eigen rekening een bouwkundige keuring te (laten) verrichten dan wel andere adviseurs te raadplegen teneinde een goed inzicht te verkrijgen over de staat van onderhoud.

Lijst van zaken

Een lijst van zaken is in deze brochure aanwezig.

Bedenktijd

De koper die een natuurlijke persoon is en niet handelt in de uitoefening van een beroep of bedrijf heeft bedenktijd om de koopovereenkomst te ontbinden. De bedenktijd duurt drie dagen en begint om 00.00 uur op de dag die volgt op de dag dat de tussen partijen opgemaakte akte (in kopie) aan de koper ter hand wordt gesteld.

Deze objectinformatie beoogt geen uitputtende lijst te geven met betrekking tot mogelijk aanwezige gebreken in de woning.

De informatie die is vermeld, is verkregen van de eigenaar/verkoper en uit eigen waarnemingen ter plaatse en heeft als bedoeling om de koper zo goed mogelijk te informeren en tegelijk te voldoen aan de op de verkoper rustende mededelingsplicht.

Onderzoeksplicht koper + mededelingsplicht

Op grond van het Burgerlijk Wetboek rust er op de koper van een woning een onderzoeksplicht. Dit houdt in dat de koper zelf verantwoordelijk is voor de beoordeling of de woning de eigenschappen zal bezitten om te voldoen

voor het gebruik dat hij van de woning zal willen maken. Het verdient dan ook aanbeveling om een ter zake (bouwkundig) deskundige in te schakelen. Indien koper besluit om niet tot inschakeling van een deskundige over te gaan, komen eventuele nadelige gevolgen hiervan volledig voor zijn en/of haar rekening.

Mededeling tot verkoop

Alle verstrekte informatie dient gezien te worden als een uitnodiging om in onderhandeling te treden. Een bieding gelijk aan de gestelde vraagprijs doet dan ook niet direct een koopovereenkomst tot stand komen.

Biedverloop

Het biedverloop bij onderhandelingen over onroerende zaken kent diverse bijzonderheden die u het best vooraf met de makelaar kunt bespreken.

Gunning

Verkoper behoudt zich uitdrukkelijk het recht voor het object te gunnen aan de gegadigde van zijn en/of haar keuze. Een overeenkomst komt tot stand, indien overeenstemming is bereikt over de koopsom, oplevering, bijkomende voorwaarden, roerende zaken en de koopovereenkomst is ondertekend en de wettelijke bedenktijd is verlopen.

Koopakte

Behoudens nadere afspraken gelden de standaardregels, zoals deze voorkomen in de modelkoopakte die is opgesteld door de Nederlandse Vereniging van Makelaars NVM, de Consumentenbond en de Vereniging Eigen Huis. De waarborgsom (of bankgarantie) is gebruikelijk 10% van de koopsom en

wordt voldaan aan de notaris. Eventueel door de koper te maken voorbehouden (zoals het verkrijgen van hypotheek, Nationale Hypotheek Garantie), worden alleen vermeld als deze in de onderhandelingen zijn afgesproken. Voor zover er in deze brochure aanvullende clausules zijn vermeld, worden deze opgenomen in de koopakte. Het verdient aanbeveling in plaats van een waarborgsom van 10% van de koopsom te storten bij de notaris, een bankgarantie van 10% van de koopsom bij de notaris te doen deponeren in verband met mogelijke discussie met de inspecteur van de Inkomsten Belasting.

Erfdienstbaarheden en bijzondere bepalingen

Aan elke onroerende zaak kunnen bijzondere bepalingen verbonden zijn. Deze worden dan aan elke opvolgende eigenaar opgelegd. Ze staan gewoonlijk in het eigendomsbewijs. Een kopie van het eigendomsbewijs is op te vragen via de makelaar. Bepalingen die het gebruik van de onroerende zaak (kunnen) beperken vindt u, indien van toepassing, in deze informatie onder aanvullende clausules.

Indien de woning gebouwd is in de periode van 1965–1983 bestaat de mogelijkheid dat de constructie is uitgevoerd met betonnen vloeren zoals Kwaaitaal-, Omnia- of Mantavloeren. Er is gebleken dat in gebieden met een hoge vochtigheidsgraad betonschade kan ontstaan door in de vloer aanwezige chloriden, die de sterkte van het beton en eventuele bewapening kan aantasten.

Extra informatie

Indien de woning gebouwd is in de periode tussen 1963–1983 zijn er mogelijkwerijs asbesthoudende materialen verwerkt. Bij de eventuele verwijdering van deze materialen dienen op grond van de geldende milieuregelingen speciale maatregelen genomen te worden, die extra verwijderingskosten met zich mee kunnen brengen. Na 1983 is vrijwel geen losgebonden asbest meer toegepast. De toepassing en verkoop van asbest zijn sinds 1 juli 1993 nagenoeg verboden.

Bouwkundige risico's

Deze brochure is door ons kantoor met de meeste zorg samengesteld aan de hand van de door de verkoper aan ons ter hand gestelde gegevens en tekeningen. Derhalve kunnen wij geen garanties verstrekken, noch kunnen wij op enigerlei wijze eventuele aansprakelijkheid voor deze gegevens aanvaarden.

De Meetinstructie is gebaseerd op de NEN2580. De Meetinstructie is bedoeld om een meer eenduidige manier van meten toe te passen voor het geven van een indicatie van de gebruiksoppervlakte. De Meetinstructie sluit verschillen in meetuitkomsten niet volledig uit, door bijvoorbeeld interpretatieverschillen, afrondingen of beperkingen bij het uitvoeren van de meting.

Notariskeuze koper

Indien u als koper een notaris verkiest buiten een straal van 20km van het pand, zullen eventuele kosten ten behoeve van een volmacht voor verkopers voor rekening van kopers komen.

Koop onroerende zaken en aanneming van werk

Op grond van deze wet kan de koopovereenkomst van een woonhuis nog slechts schriftelijk worden aangegaan. Een door beide partijen getekend exemplaar of afschrift hiervan moet aan de koper ter hand worden gesteld. De koper heeft dan (vanaf de dag erop volgend, 0.00 uur) gedurende drie werkdagen het recht de koop te ontbinden. Daarnaast heeft de koper het recht de koopovereenkomst in te schrijven in de openbare registers. Gedurende de bedenktijd kan dit slechts wanneer de akte is opgesteld en mede ondertekend door een notaris. Deze inschrijving / registratie biedt de koper bescherming tegen rechtshandeling en rechtsfeiten, die zich na de dag van inschrijving hebben voorgedaan zoals vervreemding, bezwaring, verhuur, faillissement of onder bewindstelling. Deze inschrijving heeft slechts effect indien de juridische levering (eigendomsoverdracht) binnen 6 maanden na de inschrijving zal plaatsvinden. De kosten welke hieraan zijn verbonden komen voor rekening van koper. Deze wet is op 1 september 2003 in werking getreden en geldt alleen voor koopovereenkomsten die op of na 1 september 2003 worden gesloten.

De wet identificatieplicht bij dienstverlening

Deze wet brengt mee, dat wij onze opdrachtgevers dienen te identificeren aan de hand van een geldig paspoort, een Nederlands rijbewijs of een geldig verblijfsdocument. Kopieën van deze documenten dienen tevens bij de koopakte te worden gevoegd.

Onze dienstverlening



Ik wil mijn huis verkopen

Wij kennen uw wijk, uw straat en uw potentiële kopers. Hierdoor bepalen onze ervaren makelaars samen met u de optimale vraagprijs en realiseren wij aantoonbaar het beste verkoopresultaat.

- ✓ Sneller verkocht dan de gemiddelde verkoop
- ✓ Kleiner verschil tussen koopsom en vraagprijs dan de gemiddelde verkoop
- ✓ Lokale en landelijke dekking en marketing



Ik wil een huis kopen

U staat op het punt een huis te kopen. Eén van de grootste aankopen in uw leven. Het kopen van een huis vereist deskundigheid, ervaring, een realistische blik en onafhankelijk advies. Daarom neemt u een aankoopmakelaar mee.

- ✓ Het in kaart brengen van uw woonwensen en het geven van een realistisch advies
- ✓ Uw ideale huis eerder vinden, nog voordat deze op Funda staat
- ✓ Tijdig advies en raad op de juiste momenten



Ik wil mijn huis laten taxeren

Bij de koop van een huis, een verbouwing of bij het oversluiten van uw hypotheek heeft u een taxatierapport nodig. Onze taxateurs kennen de regio en leveren een leesbaar, betrouwbaar en door alle partijen geaccepteerd taxatierapport.

- ✓ Objectief en betrouwbaar
- ✓ Taxatierapport binnen 5 werkdagen na opname van de woning
- ✓ Tegen een aantrekkelijk tarief!

Klanttevredenheid



Fijn en goed contact met makelaar en medewerkers, duidelijke en deskundige informatie, goed plan van aanpak hoe de woning voor de koper/ kijker zichtbaar is. Een juiste vraagprijs bepaling en daardoor een mooie verkoopprijs behaald.

8,5 Een Funda gebruiker
Geschreven op 10 juli 2025

Alles ging heel vlot, wat belangrijk voor ons was. Altijd bereikbaar, korte lijntjes. Vriendelijk, realistisch en nuchter.

9,8 Een Funda gebruiker
Geschreven op 3 juli 2025

verkoop

9,3

Gemiddelde op basis van reviews



aankoop

9,3

Gemiddelde op basis van reviews



Wordt dit uw nieuwe (t)huis?

Neem contact op met Molenbeek Woudenberg!

Molenbeek Woudenberg

De Nieuwe Poort 20

3931 JK Woudenberg



033 286 44 11



woudenberg@molenbeek.nl

Andere vestigingen

Molenbeek Utrecht

Emmalaan 39

3581 HP Utrecht



030 256 88 11



woneninutrecht@molenbeek.nl

Molenbeek Zeist

Antonlaan 600

3707 KD Zeist



030 692 02 04



zeist@molenbeek.nl

