

**TE KOOP**

# Peppengouw 206

Almere



Vraagprijs

€ 620.000

kosten koper

# WAAR VIND IK WAT?

Omschrijving van de woning	3
Foto's	5
Plattegrond	15
Kenmerken	18
Zakenlijst	21
Huis op de kaart	23
Algemene informatie	24
Bijzondere bepalingen	24
Informatie voor kopers	25

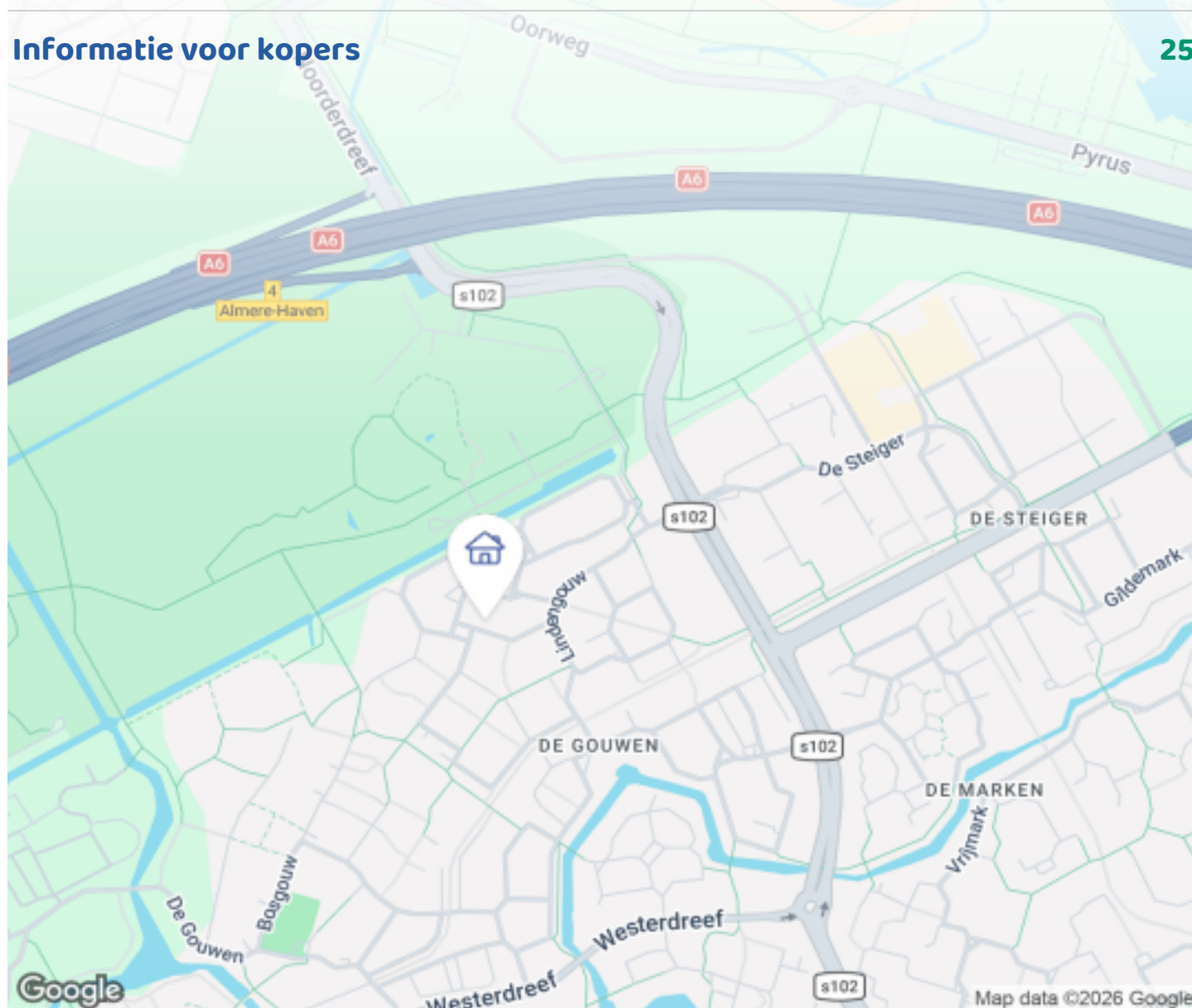

Woningbrochure: Peppengouw 206, Almere

# OMSCHRIJVING VAN DE WONING



Ruime en moderne twee-onder-een-kapwoning in De Gouwen – bieden vanaf prijs

In de populaire woonwijk De Gouwen bevindt zich deze royale en uitstekend onderhouden twee-onder-een-kapwoning met eigen oprit, vier slaapkamers, een moderne badkamer en een fraai aangelegde tuin. De woning beschikt over een bijzonder ruime woonkamer met directe toegang tot de zonnige tuin. Een ideale gezinswoning waar ruimte, comfort en luxe op harmonieuze wijze samenkomen.

## Ligging

De woning ligt in een rustige, groene en kindvriendelijke omgeving. In de directe nabijheid vindt u winkels, het Eksternest, scholen, openbaar vervoer en een goede aansluiting op de A6. Voor de deur ligt een gezellige speelplaats waar regelmatig activiteiten worden georganiseerd voor jong en oud.

## Indeling



**Woningbrochure: Peppengouw 206, Almere**

[www.makelaarsland.nl](http://www.makelaarsland.nl) | 088 200 2000 | [info@makelaarsland.nl](mailto:info@makelaarsland.nl)

# OMSCHRIJVING VAN DE WONING

Bij binnenkomst valt direct de lichte en ruimtelijke opzet op. De sfeervolle woonkamer biedt volop mogelijkheden voor een grote zithoek en een royale eettafel. De fraaie stenen visgraatvloer met vloerverwarming zorgt voor een luxe uitstraling.

De moderne keuken vormt het hart van de woning en is uitgerust met hoogwaardige Siemens Studioline inbouwapparatuur, waaronder een combi-oven/magnetron, stoomoven, koffiezetapparaat, koelkast, vriezer, vaatwasser, afzuigkap en inductiekookplaat. Ideaal voor liefhebbers van koken en gezellig tafelen.

## Tuin

De verzorgde zonnige achtertuin beschikt over twee terrassen, een buitenkraan, elektra-aansluitingen en een ruim gazon. Door de diepe ligging van de tuin heeft u de gehele dag zon. Een fijne plek om te ontspannen of te genieten met familie en vrienden. Na een lange dag werken thuis komen, kunt u nog heerlijk genieten van de zon in de tuin.

## Eerste verdieping

De eerste verdieping is afgewerkt met een nette laminaatvloer. Vanaf de overloop heeft u toegang tot drie slaapkamers en de badkamer. Twee slaapkamers zijn voorzien van praktische inbouwkasten.

De moderne badkamer is stijlvol ingericht met een ruime inloopdouche met inbouwkransen, regendouche en handdouche. Het dubbele wastafelmeubel met twee waskommen en ingebouwde kransen maakt het geheel compleet. Slimme nissen zorgen voor extra opbergruimte.

## Tweede verdieping

De hoogwaardig afgewerkte zolderverdieping biedt een ruime vierde slaapkamer en een tweede badkamer. Daarnaast zijn de wasmachine en droger netjes weggewerkt in een ingebouwde kast. Op meerdere plekken is extra bergruimte gecreëerd met inbouwkasten.

Met de eigen oprit parkeert u altijd gemakkelijk op

eigen terrein.

## Pluspunten:

- Twee-onder-een-kapwoning
- Vier slaapkamers
- Vloerverwarming
- Luxe keuken met Siemens Studioline apparatuur
- Moderne badkamers
- Verzorgde tuin met meerdere terrassen
- Eigen oprit
- Rustige en gewilde woonomgeving

Kortom: een instapklare en ruime gezinswoning met een hoogwaardige afwerking en veel wooncomfort.



# FOTO'S





# FOTO'S



# FOTO'S



Woningbrochure: Peppengouw 206, Almere

[www.makelaarsland.nl](http://www.makelaarsland.nl) | 088 200 2000 | [info@makelaarsland.nl](mailto:info@makelaarsland.nl)





# FOTO'S



# FOTO'S

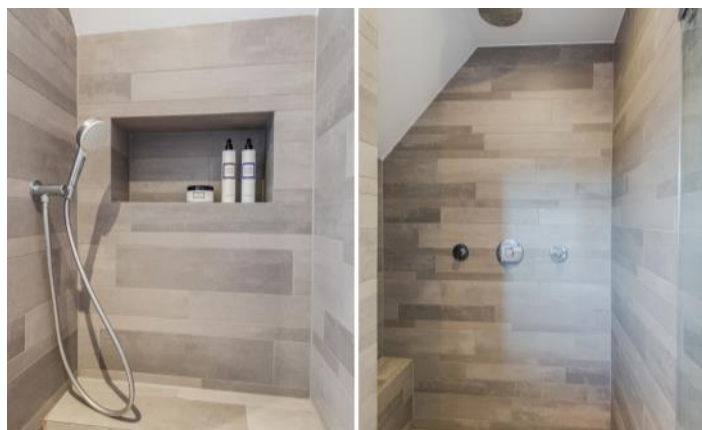
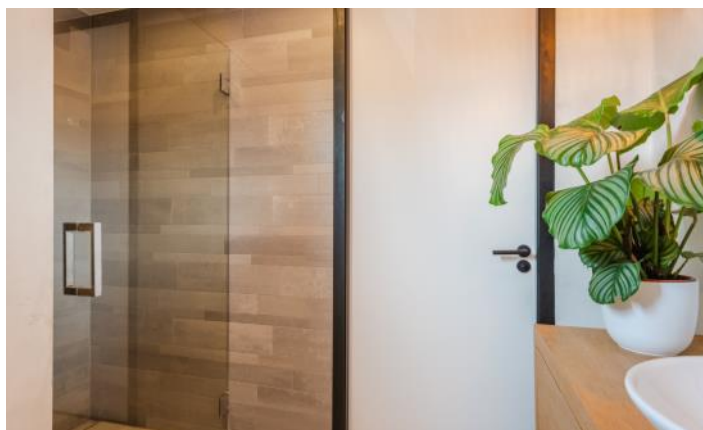

Woningbrochure: Peppengouw 206, Almere

[www.makelaarsland.nl](http://www.makelaarsland.nl) | 088 200 2000 | [info@makelaarsland.nl](mailto:info@makelaarsland.nl)

# FOTO'S



# FOTO'S



# PLATTEGROND



# PLATTEGROND

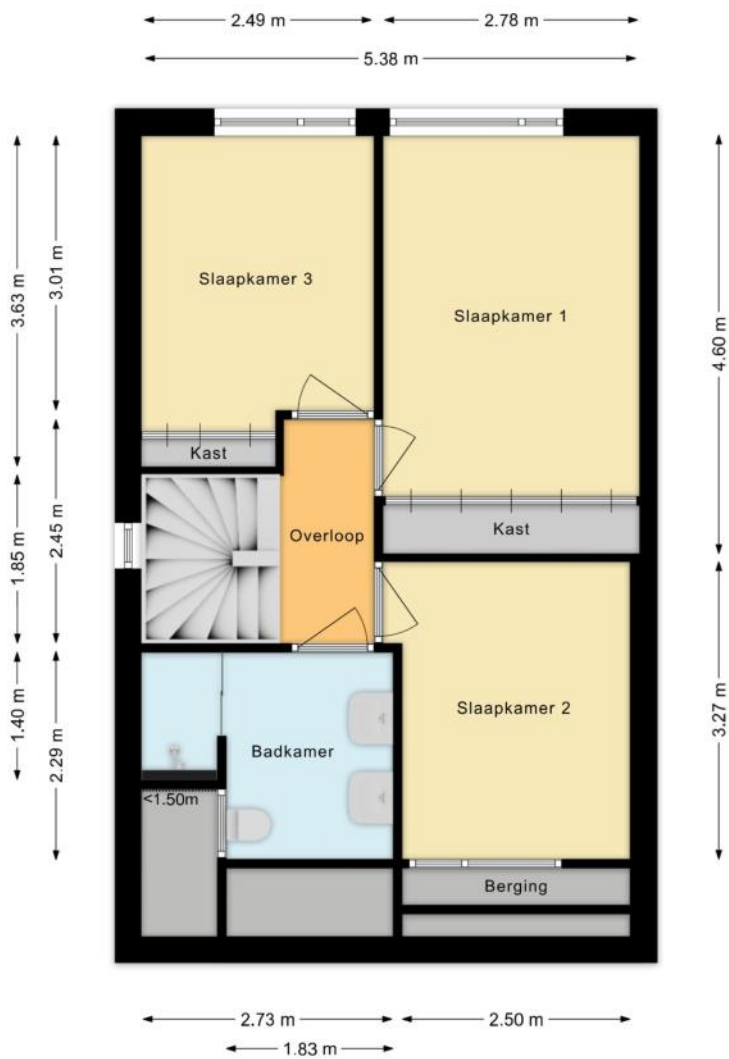

# PLATTEGROND

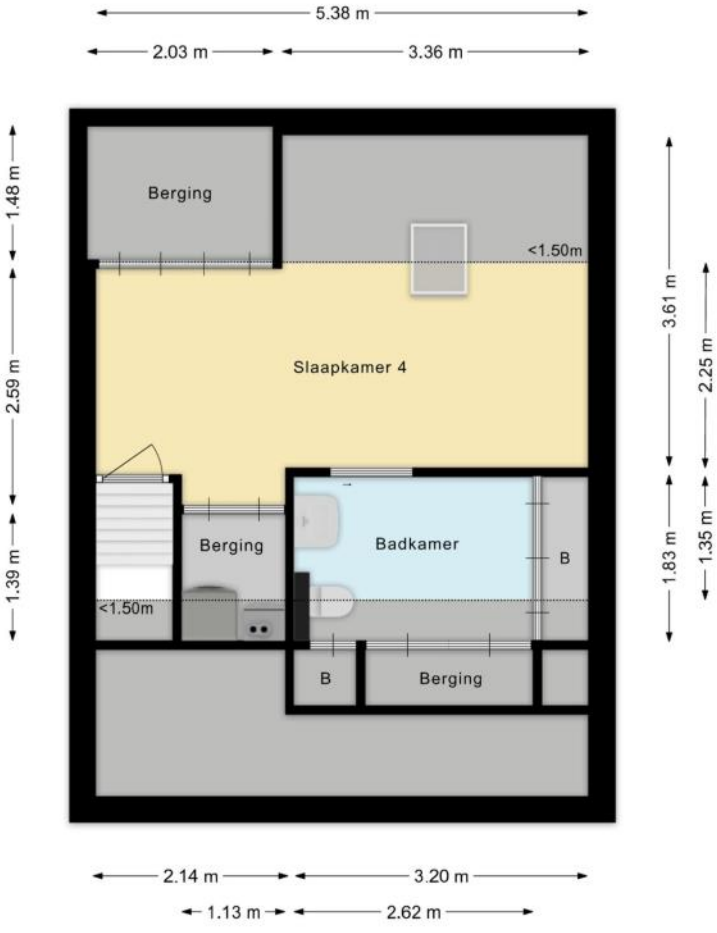

# KENMERKEN

## Bouw

Soort woonhuis	Eengezinswoning, Gesch. 2-onder-1-kapwoning
Bouwworm	Bestaande bouw
Bouwjaar	1981
Specifiek	Gedeeltelijk gestoffeerd
Soort dak	Samengesteld dak
Materiaal dak	Pannen, Bitumineuze dakbedekking

## Oppervlakten en inhoud

Perceeloppervlakte	240 m <sup>2</sup>
Inhoud	568 m <sup>3</sup>

### Gebruiksoppervlakten \*

Wonen (= woonoppervlakte)	138 m <sup>2</sup>
Overige inpandige ruimte	7 m <sup>2</sup>

#### \* Gebruiksoppervlakten

De getoonde gebruiksoppervlakten zijn berekend conform de in de branche geldende meetinstructie. Deze meetinstructie is bedoeld om een meer eenduidige manier van meten toe te passen voor het geven van een indicatie van de gebruiks -

oppervlakte. De meetinstructie sluit verschillen in meetuitkomsten niet volledig uit, door bijvoorbeeld interpretatieverschillen, afrondingen of beperkingen bij het uitvoeren van de meting.

# KENMERKEN

## Indeling

Aantal kamers	5 kamers (waarvan 4 slaapkamers)
Aantal badkamers	1 badkamer en 2 aparte toiletten
Badkamervoorzieningen	Toilet, dubbele wastafel, wastafelmeubel, inloopdouche, vloerverwarming
Aantal woonlagen	3 woonlagen en een vliering
Voorzieningen	Mechanische ventilatie, TV kabel, Rookkanaal, Dakraam, Glasvezel kabel, Natuurlijke ventilatie

## Energie

Energielabel	B
Isolatie	Dakisolatie, Muurisolatie, Vloerisolatie, Grotendeels dubbelglas
Verwarming	Cv-ketel, Vloerverwarming gedeeltelijk, Houtkachel
Warm water	Cv-ketel
Merk/type cv-ketel	Nefit
Bouwjaar cv-ketel	2012
Eigendom cv-ketel	Eigendom

## Buitenruimte/omgeving

Ligging	Aan rustige weg, In woonwijk
Tuin	Achtertuintuin, Voortuin
Achtertuintuin	135 m <sup>2</sup> (15m diep en 9m breed)
Ligging tuin	Gelegen op het noordoosten

# KENMERKEN

## Bergruimte

Schuur/berging	Aangebouwd steen
Voorzieningen	Voorzien van elektra
Isolatie	Geen isolatie

## Garage

Soort	Parkeerplaats
-------	---------------

## Parkeergelegenheid

Soort parkeergelegenheid	Openbaar parkeren, Op eigen terrein
--------------------------	-------------------------------------

## Kadastrale gegevens

### Almere G 1889

Oppervlakte	240 m <sup>2</sup>
Eigendomssituatie	Volle eigendom

## Bijzonderheden

Er zijn geen bijzonderheden gemeld.

# ZAKENLIJST

	Blijft achter	Gaat mee	Ter overname
Losse potten/planten	●		
Rookmelder	●		
Zonwering binnen (luxaflex e.d.)	●		
Gordijnrails	●		
Gordijnen woonkamer	●		
Gordijnen overig	●		
Horren	●		
Laminaat	●		
Parket	●		
Kachels	●		
(Klok)thermostaat	●		
(voorzet)Open haard met toebehoren			●
Fornuis	●		
Kookplaat	●		
Koelkast	●		
Oven	●		
(combi)Magnetron	●		
Afzuigkap	●		
Vrieskast	●		
Vaatwasser	●		
Quooker	●		
Dimmers	●		
Binnenverlichting			●
Losse kasten		●	
Boeken-, legplanken		●	
Wastafelaccessoires		●	

# ZAKENLIJST

	Blijft achter	Gaat mee	Ter overname
Toiletaccessoires		●	
Badkameraccessoires		●	
Plavuizen	●		
Keukenblok (met bovenkasten)	●		
Koel-vriescombinatie	●		
Koffiezetapparaat	●		
Wastafelmeubel	●		
Brievenbus	●		
(Veiligheids)sloten en overige inbraakpreventie	●		
CV met toebehoren	●		
Warmwatervoorziening, te weten: geiser	●		
Mechanische ventilatie	●		





*Bekijk tijdens de bezichtiging welke roerende zaken uit de lijst achterblijven, mee gaan, of welke ter overname zijn.*

# HUIS OP DE KAART

Kadastrale kaart

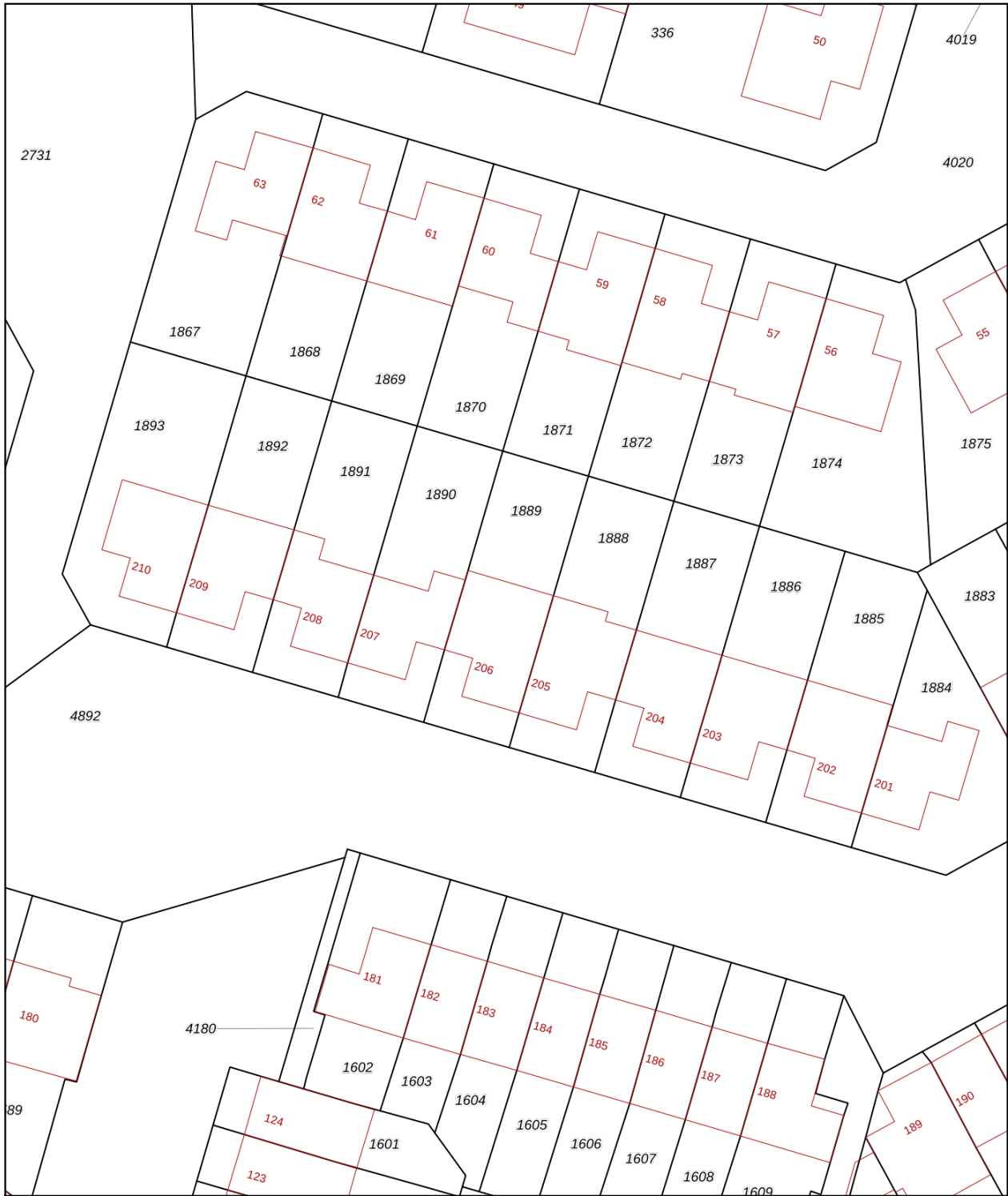
Uw referentie: MLNEXT



12345	Deze kaart is noordgericht	Schaal 1: 500	
25	Perceelnummer	Kadastrale gemeente Almere	
	Huisnummer	Sectie G	
	Vastgestelde kadastrale grens	Perceel 1889	
	Voorlopige kadastrale grens	Aan dit uittreksel kunnen geen betrouwbare maten worden ontleend.	
	Administratieve kadastrale grens	De Dienst voor het kadaster en de openbare registers behoudt zich de intellectuele eigendomsrechten voor, waaronder het auteursrecht en het databankenrecht.	
	Bebouwing		
<p>Voor een eensluidend uittreksel, geleverd op 23 februari 2026 De bewaarder van het kadaster en de openbare registers</p>			

# ALGEMENE INFORMATIE

## Hoe bezichtig ik de woning?

Vraag jouw bezichtiging aan via

- telefoon 088 200 2000
- makelaarsland.nl

De makelaar óf de eigenaar van de woning neemt contact met je op om de bezichtiging in te plannen, wanneer het jullie beiden schikt. Als de eigenaar zelf contact met je opneemt, betekent dit dat de rondleiding ook door de eigenaar zelf wordt gedaan. Neemt de makelaar contact op, dan doet de makelaar ook de rondleiding.

## Hoe breng ik een bod uit?

Breng jouw bod uit via:

- telefoon 088 200 2000
- het online biedingsformulier

Ga naar makelaarsland.nl en klik op de button 'doe een bod' bij de woningpresentatie. De makelaar neemt jouw bieding in behandeling en zal telefonisch contact met jou en de verkoper opnemen om nader te overleggen. De verkoper zal jouw voorstel accepteren, een tegenvoorstel uitbrengen of het voorstel afwijzen.

## Jouw eigen woning verkopen?

Dat kan dat bij ons op twee manieren. Je doet zelf het één en ander of wij doen alles voor je. (Doe de test, dan weet je wat het beste bij jou past.) Wat je ook kiest, je betaalt gewoon een vast laag tarief en je weet precies waar je aan toe bent. Makkelijk toch?

## Ouderdomsclausule

Het is koper bekend dat de onroerende zaak meer dan 25 jaar oud is, wat betekent dat de eisen die aan de bouwkwaliteit gesteld mogen worden aanzienlijk lager liggen dan bij nieuwe woningen. In afwijking van artikel 6.3. van de koopakte komt het geheel of ten dele ontbreken van een of meer eigenschappen van de onroerende zaak voor normaal en bijzonder gebruik en het eventueel anderszins niet-beantwoorden van de zaak aan de overeenkomst voor rekening en risico van koper.

## Asbestclausule

In een onroerende zaak, gebouwd vóór 1994, kunnen asbesthoudende stoffen/materialen aanwezig zijn. In het geval deze worden verwijderd dienen door koper die maatregelen en voorzieningen te worden getroffen die de wetgeving voorschrijft. Koper verklaart met deze wetgeving bekend te zijn en vrijwaart verkoper voor alle aansprakelijkheid die uit de aanwezigheid in en / of de verwijdering van asbest uit de desbetreffende onroerende zaak kan voortvloeien.

## Gratis hypotheekgesprek

Huis gevonden? Dat is mooi, maar kun je die ook betalen? Wees slim en begin op tijd met het bekijken van jouw financiële mogelijkheden. Wat kun je maximaal lenen en wat past het best bij jou? Bij ING kun je erop vertrouwen dat je altijd passend advies krijgt bij jouw persoonlijke situatie, nu en in de toekomst. Plan gratis en vrijblijvend een oriënterend gesprek in op:

[makelaarsland.nl/hypotheekgesprek](https://www.makelaarsland.nl/hypotheekgesprek)

## De Makelaarsland Biedgids

Ken jij de regels tijdens het bieden op een huis? We hebben een biedgids ontwikkeld om transparantie in de woningmarkt te bevorderen en jouw kennis over de regels en wetgeving rondom het (ver)koopproces te vergroten. We hebben alle ontwikkelingen, feiten, regels en uitzonderingen rondom het biedproces helder voor je op een rij gezet, zodat jij weloverwogen keuzes kan maken. Het is je gegund!

[makelaarsland.nl/biedgids](https://www.makelaarsland.nl/biedgids)

# INFORMATIE VOOR KOPERS

## Koopakte

Na overeenstemming zullen afspraken worden vastgelegd in een koopakte conform het model van de Nederlandse Vereniging van Makelaars (NVM). Vooraf zullen wij het cliëntenonderzoek uitvoeren om de identiteit van de betrokken partijen te verifiëren. Dit is een standaard procedure in het kader van onze wettelijke verplichting als makelaar. Voor woningen in Amsterdam zullen afspraken worden vastgelegd in een koopakte conform het model van de Koninklijke Notariële Beroepsorganisatie. In deze koopakte zullen onder andere de onderstaande bijzonderheden worden opgenomen.

## Ontbindende voorwaarden financiering

Ten behoeve van een eventueel opgenomen voorbehoud voor het verkrijgen van een financiering hanteert Makelaarsland een termijn van 7 weken (te rekenen vanaf het moment van bereiken van mondelinge overeenstemming) waarbinnen op grond van deze voorwaarde ontbonden kan worden.

## Waarborgsom / bankgarantie

De koopovereenkomst vereist van de koper altijd een waarborgsom of bankgarantie van 10% van de koopsom. De koper krijgt 8 weken (te rekenen vanaf het moment van bereiken van mondelinge overeenstemming) om dit te regelen. Bij geen voorbehoud financiering is deze termijn 4 weken.

## Notariskosten

Tenzij anders vermeld is de koper vrij in de notariskeuze. Indien deze notaris kosten in rekening brengt aan verkoper, gelden de volgende maxima: 1. Doorhaling hypotheek. In geval van gehele doorhaling € 200,00 (incl. kadasterkosten per doorhaling). In geval van een gedeeltelijke doorhaling € 250,00 (incl. kadasterkosten per doorhaling). 2. Spoedbetaling € 10,00. 3. Onderzoekskosten en opvragen gegevens € 25,00. Bedragen zijn incl. btw. Alle overige kosten, dan wel meerkosten komen voor rekening van de koper.

## Meldingsplicht verkoper

De verkoper heeft een meldingsplicht. De koper mag daarom verwachten dat de informatie die door de verkoper wordt verstrekt, correct is. Er moet altijd melding worden gemaakt van eventuele gebreken en bijzondere omstandigheden.



Jij kiest de notaris. Vraag  
van tevoren de kosten  
op en voorkom  
verrassingen.

## Onderzoeksplicht

De koper heeft zijn eigen onderzoeksplicht. Dit betekent dat de koper zelf onderzoek dient te verrichten naar de diverse zaken die van belang zijn bij het nemen van de juiste koopbeslissing. Wij noemen: de bouwtechnische staat van de woning, eventuele rechten en plichten die op de woning (of perceel) rusten (ook wel erfdienstbaarheden of kwalitatieve rechten/plichten genoemd) en milieufactoren, omgevingsfactoren, (toekomstige) bestemmingsplannen enzovoorts. Gezien de complexe materie, met name waar het jouw onderzoeksplicht betreft, raden wij je aan een eigen aankoopmakelaar in te schakelen.

## Energie label

Verkoper zal bij de notariële eigendomsoverdracht aan koper een energielabel overhandigen, tenzij anders is afgesproken of indien dit op grond van het besluit energieprestatie een dergelijk label of certificaat niet noodzakelijk is. Voor meer informatie [www.rvo.nl](http://www.rvo.nl).

# INFORMATIE VOOR KOPERS

## Erfdienstbaarheden

Indien er op de woning of het perceel erfdienstbaarheden, kwalitatieve verplichtingen en/of andere bedingen rusten, gaan ze over op de koper en worden ze als bijlage behorend bij de koopakte, meestal in de vorm van het eigendomsbewijs, ter beschikking gesteld.

## Schriftelijkheidsvereiste

Alle door Makelaarsland en verkoper verstrekte informatie moet uitsluitend gezien worden als een uitnodiging tot nader overleg dan wel tot het uitbrengen van een bod. Er is pas sprake van een rechtsgeldige koopovereenkomst als de particuliere verkoper en de particuliere koper de koopovereenkomst hebben ondertekend. Dit vloeit voort uit artikel 7:2 Burgerlijk Wetboek. Een bevestiging van de mondelinge overeenstemming per e-mail of een toegestuurd concept van de koopovereenkomst wordt wettelijk niet gezien als een 'ondertekende koopovereenkomst'.

## Voorbehouden

Deze brochure is door Makelaarsland met de meeste zorg samengesteld, onder andere aan de hand van de door de verkoper aan ons verstrekte gegevens. De verkoper kan zelf tekst, foto's en/of documentatie over de woning aan Makelaarsland hebben aangeleverd. Om deze redenen kan Makelaarsland er niet voor in staan dat de inhoud van de verkoopbrochure juist is. Makelaarsland verstrekt geen garanties en aanvaardt geen aansprakelijkheid voor de gegevens in deze brochure. Om dezelfde redenen kan de koper aan de inhoud van de vermelde informatie geen rechten ontlenen en dient zelf onderzoek te plegen naar alle aspecten van de woning die voor hem van belang zijn.