

## Te koop aangeboden



### De Bilt, Waterweg 124

#### Een ruim en sfeervol gezinshuis in een favoriete straat.

In de populaire straat de Waterweg in De Bilt staat deze goed onderhouden en charmante **tussenwoning** met authentieke details uit de jaren '30. De woning beschikt over 5 slaapkamers en veel bergruimte.

De verzorgde voortuin zorgt voor een prettige eerste indruk en biedt een groene overgang naar de woning. De ca. 20m diepe, zonnige groene achtertuin ligt op het oosten en heeft een nieuwgebouwde houten schuur (met elektra) en een achterom. De diverse terrassen met veel privacy zorgen altijd voor een plekje in de schaduw of in de zon.

## De Bilt, Waterweg 124

### Een ruim en sfeervol gezinshuis in een favoriete straat.

In de populaire straat de Waterweg in De Bilt staat deze goed onderhouden en charmante **tussenwoning** met authentieke details uit de jaren '30. De woning beschikt over 5 slaapkamers en veel bergruimte. De verzorgde voortuin zorgt voor een prettige eerste indruk en biedt een groene overgang naar de woning. De ca. 20m diepe, zonnige groene achtertuin ligt op het oosten en heeft een nieuwgebouwde houten schuur (met elektra) en een achterom. De diverse terrassen met veel privacy zorgen altijd voor een plekje in de schaduw of in de zon. Parkeergelegenheid direct voor de deur. **Energie label A.**

**Ligging:** Op loopafstand van winkels zoals het winkelcentrum Hessenweg en Looydijk. In De Bilt bevinden zich diverse kinderdagverblijven, scholen, restaurants, fitnesscentra en sportverenigingen. Aan de rand van De Bilt liggen drie prachtige gebieden: Landgoed Beerschoten, Landgoed Houtringe, Oostbroek, Sandwijck en het Panbos. Samen vormen zij een aaneengesloten natuurgebied van 367 hectare voor recreatie. Centraal gelegen t.o.v. openbaar vervoer, de uitvalswegen (A2, A12, A27 en A28), Universiteit en Hoge School, Utrecht Science Park, UMC en Prinses Maxima Ziekenhuis. Op fietsafstand zijn de centra van Bilthoven (met NS-station), Utrecht en Zeist bereikbaar.

### Algemeen:

Kadastraal bekend: Gemeente De Bilt, sectie D, nummer 4326, groot 231 m<sup>2</sup>.

Woonoppervlakte: ca. 115m<sup>2</sup>, externe bergruimte: ca. 15m<sup>2</sup> (schuur)

Inhoud: ca. 422m<sup>3</sup>. Ingemeten volgens BBMI/Nen 2580.

### Indeling:

Bg. grond: entree met gang met originele tegels uit de jaren '30 en visgraat parketvloer, trapkast met meterkast, toilet, zonnige woonkamer met erker, visgraat parketvloer, schouw met gashaard en openslaande deuren naar de tuin. Open keuken met Belgisch hardsteen aanrechtblad.

1<sup>e</sup> verd.: overloop, drie in grootte verschillende slaapkamers, waarvan de voor- en achter slaapkamer met vaste kasten, in de kleine kamer is de aansluiting voor de wasmachine en droger, badkamer met duo-ligbad, afzonderlijke douche, wastafel en 2<sup>e</sup> toilet.

2<sup>e</sup> verd.: vaste dichte trap naar de tweede verdieping, 2 ruime slaapkamers waarvan de voorslaapkamer met wastafel en 2 dakramen, de achter slaapkamer met grote dakkapel, wastafel en in een kastenwand de cv-opstelling.

3<sup>e</sup> verd: bergvliering met een dakraam, bereikbaar via vlizo trap.

**VRAAGPRIJS € 840.000, -- k.k.**

**Oplevering:** ca. 17 augustus 2026

**Bijzonderheden:**

- Bouwjaar ca.1933
- Energielabel A
- De woning is voorzien van 9 **zonnepanelen** (2023)
- De woning is voorzien van Thonson **vloerisolatie** aangebracht in 2023
- De woning is geheel voorzien van HR + glas
- Het dak is geheel geïsoleerd met steenwol
- De woning is voorzien van gevelisolatie (16mm EPS-parels aangebracht in 2023)
- Originele details: paneeldeuren en jaren' 30 tegels
- Warm water en verwarming d.m.v. cv-combiketel (Nefit Trendline 2013)
- Glasvezel aansluiting aanwezig
- In de tuin staan diverse bomen (Japanse Esdoorn, Sierappeltje, Vijg)
- Elektra: alle bedrading vervangen in 1992 en de meterkast in 2023 en is voorbereid elektrisch koken met een kookgroep
- In 1999 is de zolder ingedeeld en voorzien van 2 Velux dakramen en grote dakkapel met zonwering
- In 2006 is de schuur gebouwd (in stijl en met originele pannen van het huis)
- In 2020 is het dak van de dakkapel bedekt met Sedum
- Buitenschilderwerk compleet geschilderd in 2011 en volledig bijgewerkt in 2023
- In 2023 is het zink van alle goten en het zinken dak van de erker vervangen
- Levendige straat met gezamenlijke activiteiten o.a. burendag, nieuwjaarsborrel, straat-BBQ en buurt-app

Voor nadere informatie of het maken van een afspraak kunt U contact opnemen met: Ing. Jo Rijkse  
Makelaardij o.g. B.V., Hessenweg 151, 3731 JG De Bilt. Telefoonnummer: 030-2204262, e-mail:  
[info@jorijkse.nl](mailto:info@jorijkse.nl)

De gegevens in de brochure zijn met zorg samengesteld en betrokken uit ons inziens betrouwbare bronnen. Ten aanzien van de juistheid ervan kunnen wij echter geen aansprakelijkheid aanvaarden. De aangeboden informatie is geheel vrijblijvend.





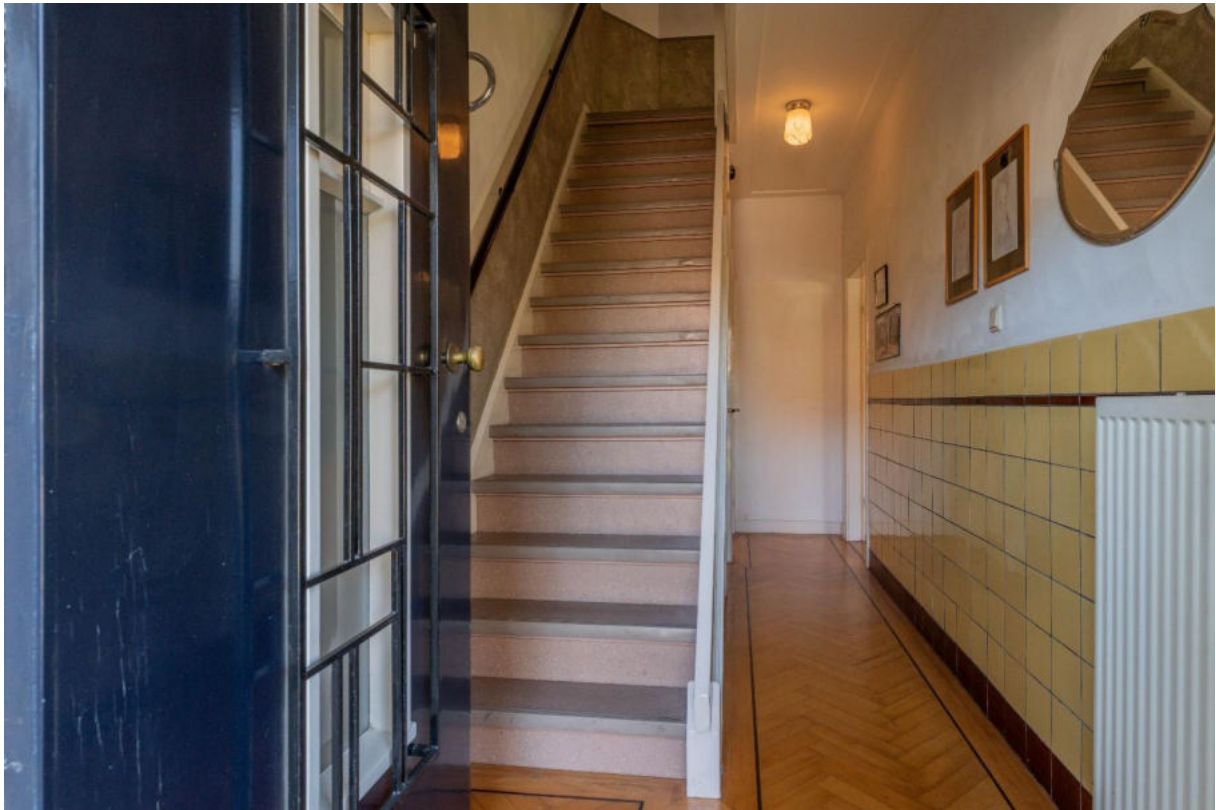





































|   |  |   |   |
|---|--|---|---|
| <p>12345<br/>25</p> <p>— Vastgestelde kadastrale grens<br/>— Voorlopige kadastrale grens<br/>— Administratieve kadastrale grens<br/>— Bebouwing</p> | <p>Deze kaart is noordgericht</p> <p>Perceelnummer</p> <p>Huisnummer</p> | <p>Schaal 1: 500</p> <p>Kadastrale gemeente De Bilt</p> <p>Sectie D</p> <p>Perceel 4326</p> |  |
|---|--|---|---|

Voor een eensluitend uittreksel, geleverd op 20 februari 2026  
De bewaarder van het kadaster en de openbare registers

Aan dit uittreksel kunnen geen betrouwbare maten worden ontleend.  
De Dienst voor het kadaster en de openbare registers behoudt zich de intellectuele eigendomsrechten voor, waaronder het auteursrecht en het databankenrecht.

# Deze woning heeft energielabel

# A



## Isolatie

|                |        |   |   |    |
|----------------|--------|---|---|----|
| 1 Gevels       | +      | - | + | ++ |
| 2 Gevelpanelen | n.v.t. |   |   |    |
| 3 Daken        | +      | - | + | ++ |
| 4 Vloeren      | +      | + | + | ++ |
| 5 Ramen        | +      | + | + | ++ |
| 6 Buitendeuren | -      | + | - | ++ |

## Installaties

|                 |   |                |
|-----------------|---|----------------|
| 7 Verwarming    | HR-107 ketel                                    | Verbeteradvies |
| 8 Warm water    | Combiketel                                      | Verbeteradvies |
| 9 Zonneboiler   | Geen zonneboiler                                | Verbeteradvies |
| 10 Ventilatie   | Natuurlijke ventilatie via ramen en/of roosters | Verbeteradvies |
| 11 Koeling      | Geen koeling                                    |                |
| 12 Zonnepanelen | 3430 Wp   |                |

Deze woning wordt verwarmd via een aardgas aansluiting

Warmtebehoefte  
in de wintermaanden



Laag

Gemiddeld

Hoog

Risico op hoge  
binnentemperaturen  
in de zomermaanden



Laag

Hoog

Aandeel hernieuwbare  
energie



17,1 %

Toelichtingen en aanbevelingen vindt u op pagina 2 en verder

## Over deze woning

### Adres

Waterweg 124  
3731HP De Bilt

BAG-ID: 0310010000697159

### Detailaanduiding

|                  |                   |
|------------------|-------------------|
| Bouwjaar         | 1933              |
| Compactheid      | 1,43              |
| Vloeroppervlakte | 112m <sup>2</sup> |

### Woningtype

Tussenwoning



## Opnamedetails

### Naam

FJ van Rekom

### Vakbekwaamheidsnummer

55152101

### Certificaathouder

Moker Energie

### Inschrijfnummer

SKGIKOB 012612

### KvK-nummer

70447047

### Certificerende instelling

SKGIKOB

### Soort opname

Basisopname



Waterweg 124 - De Bilt  
Tuin

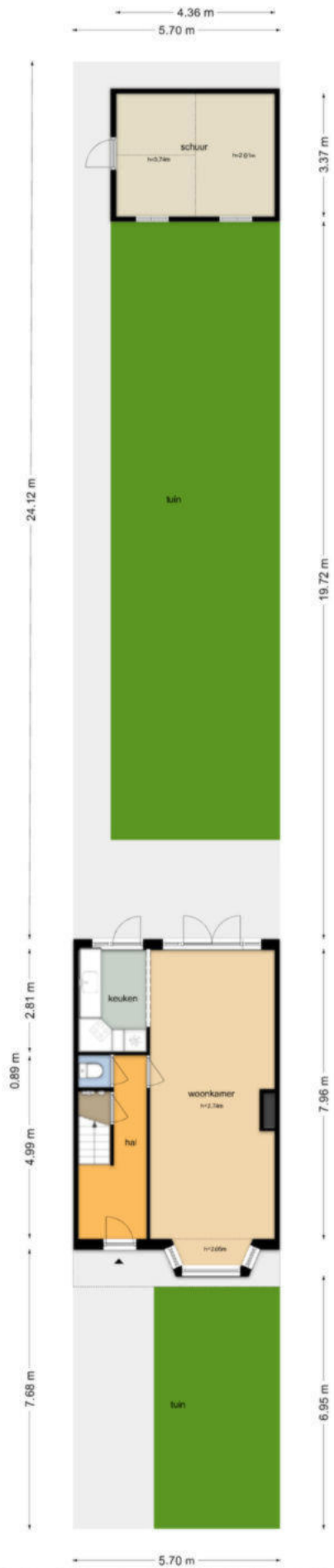

De plattegronden zijn geproduceerd voor promotionele doeleinden en ter indicatie.  
Aan de plattegronden kunnen geen rechten worden ontleend.  
© www.objectenco.nl

Waterweg 124 - De Bilt  
Begane Grond

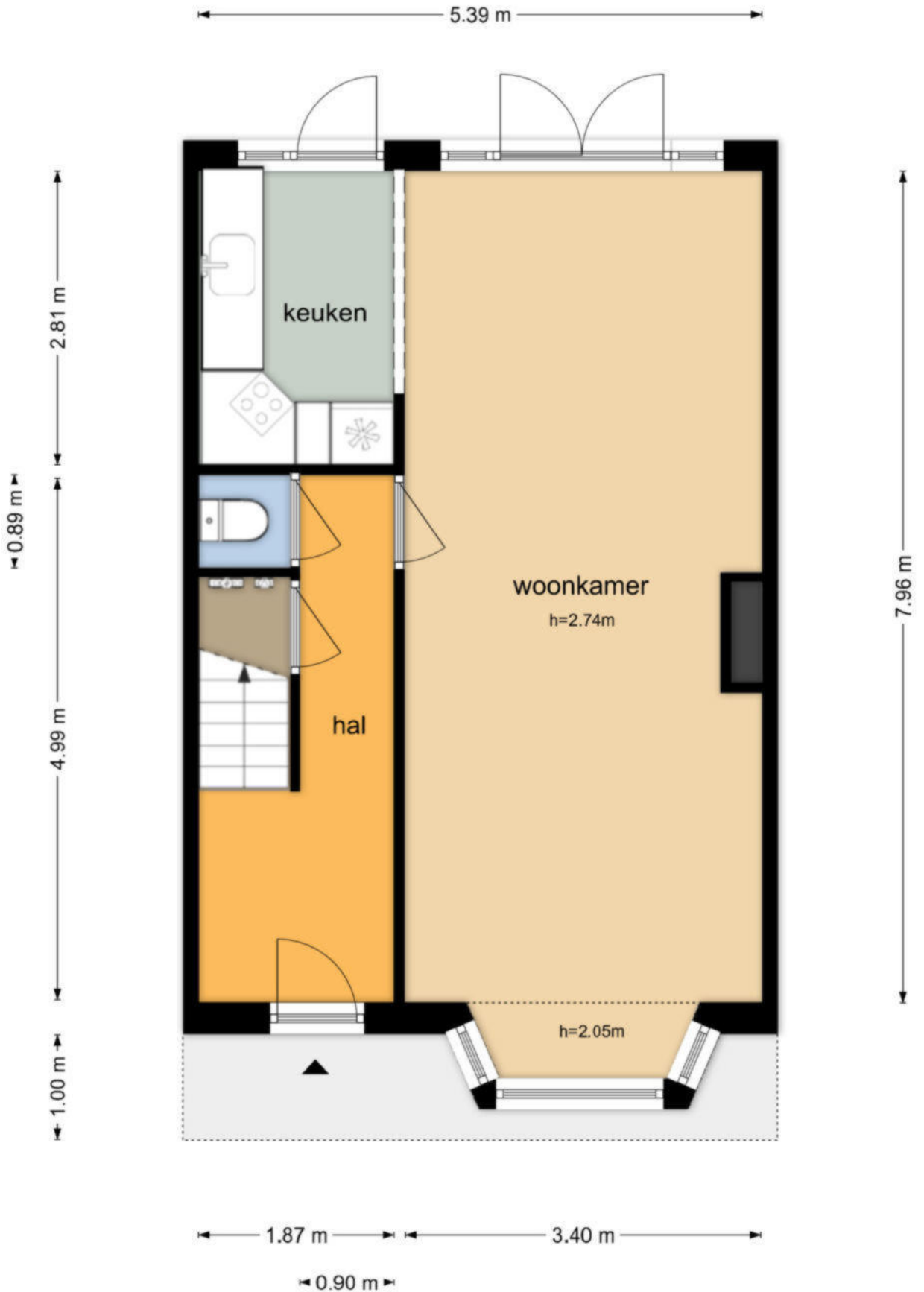

Waterweg 124 - De Bilt  
Eerste Verdieping

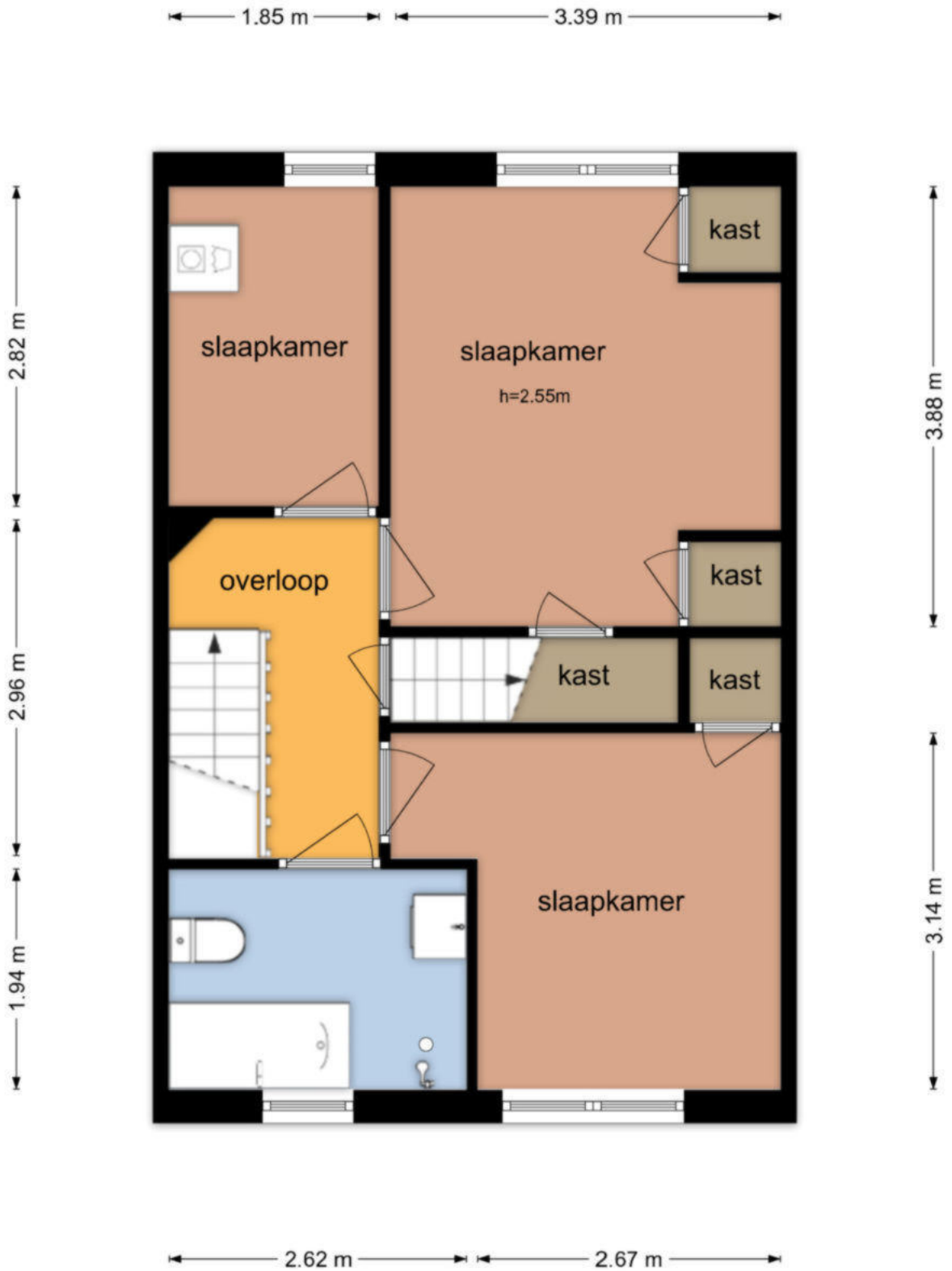

# Waterweg 124 - De Bilt Tweede Verdieping

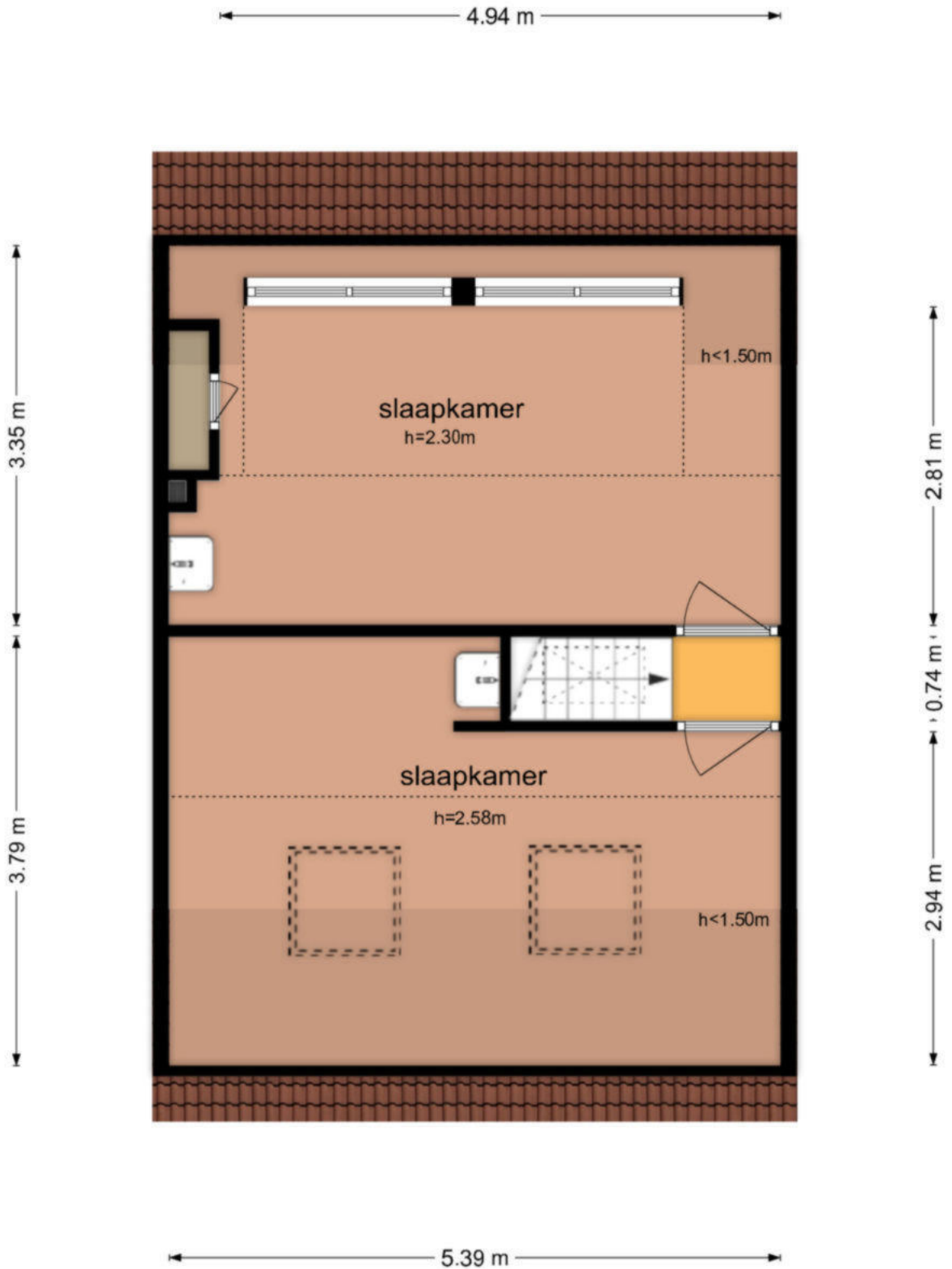

## Waterweg 124 - De Bilt Derde Verdieping

5.39 m

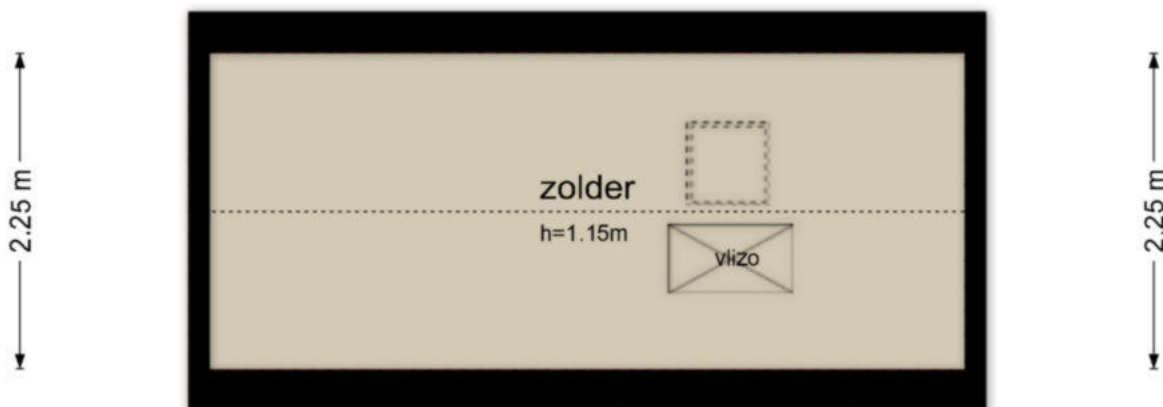

De plattegronden zijn geproduceerd voor promotionele doeleinden en ter indicatie.  
Aan de plattegronden kunnen geen rechten worden ontleend  
© www.objectenco.nl

## Waterweg 124 - De Bilt Schuur

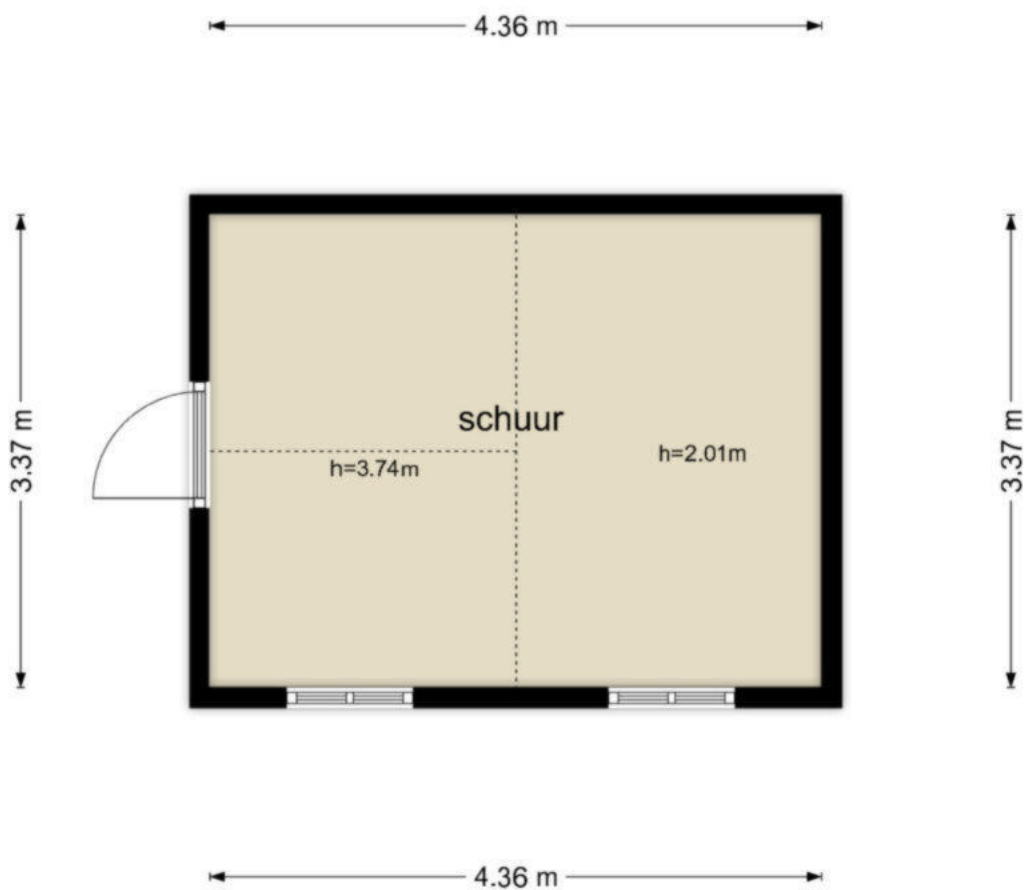

De plattegronden zijn geproduceerd voor promotionele doeleinden en ter indicatie.  
Aan de plattegronden kunnen geen rechten worden ontleend  
© www.objectenco.nl

## Waterweg 124 - De Bilt Schuur Vliering

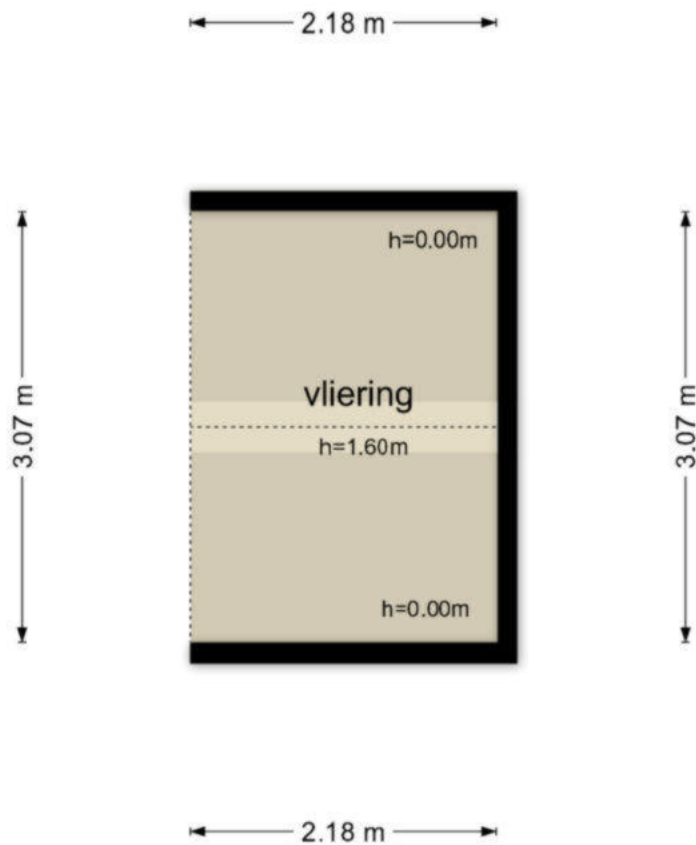

De plattegronden zijn geproduceerd voor promotionele doeleinden en ter indicatie.  
Aan de plattegronden kunnen geen rechten worden ontleend  
© www.objectenco.nl

# Lijst van zaken



## Persoonlijke gegevens

Adres te verkopen woning:

Waterweg 124, 3731 HP De Bilt

Datum:

14-04-2026

Voor de onderstaande zaken -ongeacht of ze roerend dan wel onroerend zijn- geldt dat ze soms wel en soms niet in de woning achterblijven. De lijst is bedoeld om duidelijkheid te scheppen om discussies achteraf te voorkomen.

|  | Blijft achter                       | Gaat mee                            | Kan worden overgenomen   | N.v.t.                              |
|--|-------------------------------------|-------------------------------------|--------------------------|-------------------------------------|
| <b>Woning</b>                                  |                                     |                                     |                          |                                     |
| <i>Interieur</i>                               |                                     |                                     |                          |                                     |
| Verlichting, te weten:                         |                                     |                                     |                          |                                     |
| - Inbouwspots/dimmers                          | <input checked="" type="checkbox"/> | <input type="checkbox"/>            | <input type="checkbox"/> | <input type="checkbox"/>            |
| - Opbouwspots/armaturen/lampen/dimmers         | <input type="checkbox"/>            | <input checked="" type="checkbox"/> | <input type="checkbox"/> | <input type="checkbox"/>            |
| - Losse (hang)lampen                           | <input type="checkbox"/>            | <input checked="" type="checkbox"/> | <input type="checkbox"/> | <input type="checkbox"/>            |
| - Buitenverlichting                            | <input checked="" type="checkbox"/> | <input type="checkbox"/>            | <input type="checkbox"/> | <input type="checkbox"/>            |
| - wastafellamp zolderkamer achter              | <input checked="" type="checkbox"/> | <input type="checkbox"/>            | <input type="checkbox"/> | <input type="checkbox"/>            |
| (Losse) kasten, legplanken, te weten:          |                                     |                                     |                          |                                     |
| - alle losse kasten en legplanken in de woning | <input type="checkbox"/>            | <input checked="" type="checkbox"/> | <input type="checkbox"/> | <input type="checkbox"/>            |
| - losse kasten en legplanken in de schuur      | <input checked="" type="checkbox"/> | <input type="checkbox"/>            | <input type="checkbox"/> | <input type="checkbox"/>            |
| Raamdecoratie/zonwering binnen, te weten:      |                                     |                                     |                          |                                     |
| - Gordijnrails                                 | <input checked="" type="checkbox"/> | <input type="checkbox"/>            | <input type="checkbox"/> | <input type="checkbox"/>            |
| - Gordijnen                                    | <input type="checkbox"/>            | <input checked="" type="checkbox"/> | <input type="checkbox"/> | <input type="checkbox"/>            |
| - Overgordijnen                                | <input type="checkbox"/>            | <input checked="" type="checkbox"/> | <input type="checkbox"/> | <input type="checkbox"/>            |
| - Vitrages                                     | <input type="checkbox"/>            | <input type="checkbox"/>            | <input type="checkbox"/> | <input checked="" type="checkbox"/> |
| - Rolgordijnen                                 | <input checked="" type="checkbox"/> | <input type="checkbox"/>            | <input type="checkbox"/> | <input type="checkbox"/>            |
| - Lamellen                                     | <input type="checkbox"/>            | <input type="checkbox"/>            | <input type="checkbox"/> | <input checked="" type="checkbox"/> |
| - Jaloezieën                                   | <input checked="" type="checkbox"/> | <input type="checkbox"/>            | <input type="checkbox"/> | <input type="checkbox"/>            |
| - (Losse) horren/rolhorren                     | <input type="checkbox"/>            | <input type="checkbox"/>            | <input type="checkbox"/> | <input checked="" type="checkbox"/> |
| - Verosol plissé zonwering zolderkamer achter  | <input checked="" type="checkbox"/> | <input type="checkbox"/>            | <input type="checkbox"/> | <input type="checkbox"/>            |
| -  | <input type="checkbox"/>            | <input type="checkbox"/>            | <input type="checkbox"/> | <input checked="" type="checkbox"/> |
| Vloerdecoratie, te weten:                      |                                     |                                     |                          |                                     |
| - Vloerbedekking                               | <input checked="" type="checkbox"/> | <input type="checkbox"/>            | <input type="checkbox"/> | <input type="checkbox"/>            |
| - Parketvloer                                  | <input checked="" type="checkbox"/> | <input type="checkbox"/>            | <input type="checkbox"/> | <input type="checkbox"/>            |
| - Houten vloer(delen)                          | <input type="checkbox"/>            | <input type="checkbox"/>            | <input type="checkbox"/> | <input checked="" type="checkbox"/> |
| - Laminaat                                     | <input type="checkbox"/>            | <input type="checkbox"/>            | <input type="checkbox"/> | <input checked="" type="checkbox"/> |
| - Plavuizen                                    | <input type="checkbox"/>            | <input type="checkbox"/>            | <input type="checkbox"/> | <input checked="" type="checkbox"/> |
| - forbo surestep overloop, trap, 2 slaapkamers | <input checked="" type="checkbox"/> | <input type="checkbox"/>            | <input type="checkbox"/> | <input type="checkbox"/>            |
| -  | <input type="checkbox"/>            | <input type="checkbox"/>            | <input type="checkbox"/> | <input checked="" type="checkbox"/> |
| (Voorzet) openhaard met toebehoren             | <input type="checkbox"/>            | <input type="checkbox"/>            | <input type="checkbox"/> | <input checked="" type="checkbox"/> |
| Allesbrander                                   | <input type="checkbox"/>            | <input type="checkbox"/>            | <input type="checkbox"/> | <input checked="" type="checkbox"/> |
| Houtkachel                                     | <input type="checkbox"/>            | <input type="checkbox"/>            | <input type="checkbox"/> | <input checked="" type="checkbox"/> |
| (Gas)kachels                                   | <input checked="" type="checkbox"/> | <input type="checkbox"/>            | <input type="checkbox"/> | <input type="checkbox"/>            |

# Lijst van zaken



|                                      | Blijft achter                       | Gaat mee                            | Kan worden overgenomen   | N.v.t.                              |
|--------------------------------------|-------------------------------------|-------------------------------------|--------------------------|-------------------------------------|
| Designradiator(en)                   | <input type="checkbox"/>            | <input type="checkbox"/>            | <input type="checkbox"/> | <input checked="" type="checkbox"/> |
| Radiatorafwerking                    | <input type="checkbox"/>            | <input type="checkbox"/>            | <input type="checkbox"/> | <input checked="" type="checkbox"/> |
| Overige, te weten:                   |                                     |                                     |                          |                                     |
| - Spiegelwanden                      | <input type="checkbox"/>            | <input type="checkbox"/>            | <input type="checkbox"/> | <input checked="" type="checkbox"/> |
| - Schilderij ophangstelsysteem       | <input type="checkbox"/>            | <input type="checkbox"/>            | <input type="checkbox"/> | <input checked="" type="checkbox"/> |
| -                                    | <input type="checkbox"/>            | <input type="checkbox"/>            | <input type="checkbox"/> | <input checked="" type="checkbox"/> |
| -                                    | <input type="checkbox"/>            | <input type="checkbox"/>            | <input type="checkbox"/> | <input checked="" type="checkbox"/> |
| -                                    | <input type="checkbox"/>            | <input type="checkbox"/>            | <input type="checkbox"/> | <input checked="" type="checkbox"/> |
| -                                    | <input type="checkbox"/>            | <input type="checkbox"/>            | <input type="checkbox"/> | <input checked="" type="checkbox"/> |
| <b>Keuken</b>                        |                                     |                                     |                          |                                     |
| Keukenblok (met bovenkasten)         | <input checked="" type="checkbox"/> | <input type="checkbox"/>            | <input type="checkbox"/> | <input type="checkbox"/>            |
| Keuken (inbouw)apparatuur, te weten: |                                     |                                     |                          |                                     |
| - Kookplaat                          | <input checked="" type="checkbox"/> | <input type="checkbox"/>            | <input type="checkbox"/> | <input type="checkbox"/>            |
| - (Gas) fornuis                      | <input type="checkbox"/>            | <input type="checkbox"/>            | <input type="checkbox"/> | <input checked="" type="checkbox"/> |
| - Afzuigkap                          | <input checked="" type="checkbox"/> | <input type="checkbox"/>            | <input type="checkbox"/> | <input type="checkbox"/>            |
| - Magnetron                          | <input type="checkbox"/>            | <input type="checkbox"/>            | <input type="checkbox"/> | <input checked="" type="checkbox"/> |
| - Oven                               | <input checked="" type="checkbox"/> | <input type="checkbox"/>            | <input type="checkbox"/> | <input type="checkbox"/>            |
| - Combi-oven/combimagnetron          | <input type="checkbox"/>            | <input type="checkbox"/>            | <input type="checkbox"/> | <input checked="" type="checkbox"/> |
| - Koelkast                           | <input type="checkbox"/>            | <input type="checkbox"/>            | <input type="checkbox"/> | <input checked="" type="checkbox"/> |
| - Vriezer                            | <input type="checkbox"/>            | <input type="checkbox"/>            | <input type="checkbox"/> | <input checked="" type="checkbox"/> |
| - Koel-vriescombinatie               | <input checked="" type="checkbox"/> | <input type="checkbox"/>            | <input type="checkbox"/> | <input type="checkbox"/>            |
| - Vaatwasser                         | <input type="checkbox"/>            | <input type="checkbox"/>            | <input type="checkbox"/> | <input checked="" type="checkbox"/> |
| - Quooker                            | <input type="checkbox"/>            | <input type="checkbox"/>            | <input type="checkbox"/> | <input checked="" type="checkbox"/> |
| - Koffiezetapparaat                  | <input type="checkbox"/>            | <input type="checkbox"/>            | <input type="checkbox"/> | <input checked="" type="checkbox"/> |
| -                                    | <input type="checkbox"/>            | <input type="checkbox"/>            | <input type="checkbox"/> | <input checked="" type="checkbox"/> |
| -                                    | <input type="checkbox"/>            | <input type="checkbox"/>            | <input type="checkbox"/> | <input checked="" type="checkbox"/> |
| Keukenaccessoires, te weten:         |                                     |                                     |                          |                                     |
| - ophangrekjes                       | <input type="checkbox"/>            | <input checked="" type="checkbox"/> | <input type="checkbox"/> | <input type="checkbox"/>            |
| - rekjes bij afzuigkap               | <input checked="" type="checkbox"/> | <input type="checkbox"/>            | <input type="checkbox"/> | <input type="checkbox"/>            |
| - keukenblokverlichting              | <input checked="" type="checkbox"/> | <input type="checkbox"/>            | <input type="checkbox"/> | <input type="checkbox"/>            |
| -                                    | <input type="checkbox"/>            | <input type="checkbox"/>            | <input type="checkbox"/> | <input checked="" type="checkbox"/> |
| -                                    | <input type="checkbox"/>            | <input type="checkbox"/>            | <input type="checkbox"/> | <input checked="" type="checkbox"/> |
| -                                    | <input type="checkbox"/>            | <input type="checkbox"/>            | <input type="checkbox"/> | <input checked="" type="checkbox"/> |
| -                                    | <input type="checkbox"/>            | <input type="checkbox"/>            | <input type="checkbox"/> | <input checked="" type="checkbox"/> |
| -                                    | <input type="checkbox"/>            | <input type="checkbox"/>            | <input type="checkbox"/> | <input checked="" type="checkbox"/> |
| <b>Sanitair/sauna</b>                |                                     |                                     |                          |                                     |
| Toilet met de volgende toebehoren:   |                                     |                                     |                          |                                     |
| - Toilet                             | <input checked="" type="checkbox"/> | <input type="checkbox"/>            | <input type="checkbox"/> | <input type="checkbox"/>            |
| - Toilethouder                       | <input checked="" type="checkbox"/> | <input type="checkbox"/>            | <input type="checkbox"/> | <input type="checkbox"/>            |
| - Toiletborstel(houder)              | <input checked="" type="checkbox"/> | <input type="checkbox"/>            | <input type="checkbox"/> | <input type="checkbox"/>            |
| - Fontein                            | <input type="checkbox"/>            | <input type="checkbox"/>            | <input type="checkbox"/> | <input checked="" type="checkbox"/> |

# Lijst van zaken



|  | Blijft achter                       | Gaat mee                 | Kan worden overgenomen   | N.v.t.                              |
|--|-------------------------------------|--------------------------|--------------------------|-------------------------------------|
| - houder extra toiletrollen                                      | <input checked="" type="checkbox"/> | <input type="checkbox"/> | <input type="checkbox"/> | <input type="checkbox"/>            |
| -  | <input type="checkbox"/>            | <input type="checkbox"/> | <input type="checkbox"/> | <input checked="" type="checkbox"/> |
| <b>Badkamer met de volgende toebehoren:</b>                      |                                     |                          |                          |                                     |
| - Ligbad   | <input checked="" type="checkbox"/> | <input type="checkbox"/> | <input type="checkbox"/> | <input type="checkbox"/>            |
| - Jacuzzi/whirlpool  | <input type="checkbox"/>            | <input type="checkbox"/> | <input type="checkbox"/> | <input checked="" type="checkbox"/> |
| - Douche (cabine/scherm)   | <input checked="" type="checkbox"/> | <input type="checkbox"/> | <input type="checkbox"/> | <input type="checkbox"/>            |
| - Stoomdouche (cabine)   | <input type="checkbox"/>            | <input type="checkbox"/> | <input type="checkbox"/> | <input checked="" type="checkbox"/> |
| - Wastafel   | <input checked="" type="checkbox"/> | <input type="checkbox"/> | <input type="checkbox"/> | <input type="checkbox"/>            |
| - Wastafelmeubel   | <input type="checkbox"/>            | <input type="checkbox"/> | <input type="checkbox"/> | <input checked="" type="checkbox"/> |
| - Planchet   | <input type="checkbox"/>            | <input type="checkbox"/> | <input type="checkbox"/> | <input checked="" type="checkbox"/> |
| - Toiletkast   | <input checked="" type="checkbox"/> | <input type="checkbox"/> | <input type="checkbox"/> | <input type="checkbox"/>            |
| - Toilet   | <input checked="" type="checkbox"/> | <input type="checkbox"/> | <input type="checkbox"/> | <input type="checkbox"/>            |
| - Toilethouder   | <input checked="" type="checkbox"/> | <input type="checkbox"/> | <input type="checkbox"/> | <input type="checkbox"/>            |
| - Toiletborstel(houder)  | <input checked="" type="checkbox"/> | <input type="checkbox"/> | <input type="checkbox"/> | <input type="checkbox"/>            |
| - handdoekhouder, zeeprekje, bekerhouder, rekje onder wastafel   | <input checked="" type="checkbox"/> | <input type="checkbox"/> | <input type="checkbox"/> | <input type="checkbox"/>            |
| -  | <input type="checkbox"/>            | <input type="checkbox"/> | <input type="checkbox"/> | <input checked="" type="checkbox"/> |
| Sauna met toebehoren   | <input type="checkbox"/>            | <input type="checkbox"/> | <input type="checkbox"/> | <input checked="" type="checkbox"/> |
|  | <input type="checkbox"/>            | <input type="checkbox"/> | <input type="checkbox"/> | <input checked="" type="checkbox"/> |
| <b><i>Exterieur/Installaties/Veiligheid/Energiebesparing</i></b> |                                     |                          |                          |                                     |
| Schotel/antenne  | <input type="checkbox"/>            | <input type="checkbox"/> | <input type="checkbox"/> | <input checked="" type="checkbox"/> |
| Brievenbus   | <input type="checkbox"/>            | <input type="checkbox"/> | <input type="checkbox"/> | <input checked="" type="checkbox"/> |
| Kluis  | <input type="checkbox"/>            | <input type="checkbox"/> | <input type="checkbox"/> | <input checked="" type="checkbox"/> |
| (Voordeur)bel  | <input checked="" type="checkbox"/> | <input type="checkbox"/> | <input type="checkbox"/> | <input type="checkbox"/>            |
| Alarminstallatie   | <input type="checkbox"/>            | <input type="checkbox"/> | <input type="checkbox"/> | <input checked="" type="checkbox"/> |
| (Veiligheids)sloten en overige inbraakpreventie                  | <input checked="" type="checkbox"/> | <input type="checkbox"/> | <input type="checkbox"/> | <input type="checkbox"/>            |
| Rookmelders  | <input checked="" type="checkbox"/> | <input type="checkbox"/> | <input type="checkbox"/> | <input type="checkbox"/>            |
| (Klok)thermostaat  | <input checked="" type="checkbox"/> | <input type="checkbox"/> | <input type="checkbox"/> | <input type="checkbox"/>            |
| Airconditioning  | <input type="checkbox"/>            | <input type="checkbox"/> | <input type="checkbox"/> | <input checked="" type="checkbox"/> |
| <b>Warmwatervoorziening, te weten:</b>                           |                                     |                          |                          |                                     |
| - CV-installatie   | <input checked="" type="checkbox"/> | <input type="checkbox"/> | <input type="checkbox"/> | <input type="checkbox"/>            |
| - Boiler   | <input type="checkbox"/>            | <input type="checkbox"/> | <input type="checkbox"/> | <input checked="" type="checkbox"/> |
| - Geiser   | <input type="checkbox"/>            | <input type="checkbox"/> | <input type="checkbox"/> | <input checked="" type="checkbox"/> |
| -  | <input type="checkbox"/>            | <input type="checkbox"/> | <input type="checkbox"/> | <input checked="" type="checkbox"/> |
| -  | <input type="checkbox"/>            | <input type="checkbox"/> | <input type="checkbox"/> | <input checked="" type="checkbox"/> |
| -  | <input type="checkbox"/>            | <input type="checkbox"/> | <input type="checkbox"/> | <input checked="" type="checkbox"/> |
| Screens  | <input type="checkbox"/>            | <input type="checkbox"/> | <input type="checkbox"/> | <input checked="" type="checkbox"/> |
| Rolluiken  | <input type="checkbox"/>            | <input type="checkbox"/> | <input type="checkbox"/> | <input checked="" type="checkbox"/> |
| Zonwering buiten   | <input checked="" type="checkbox"/> | <input type="checkbox"/> | <input type="checkbox"/> | <input type="checkbox"/>            |
| -  | <input type="checkbox"/>            | <input type="checkbox"/> | <input type="checkbox"/> | <input checked="" type="checkbox"/> |
| -  | <input type="checkbox"/>            | <input type="checkbox"/> | <input type="checkbox"/> | <input checked="" type="checkbox"/> |
| -  | <input type="checkbox"/>            | <input type="checkbox"/> | <input type="checkbox"/> | <input checked="" type="checkbox"/> |

# Lijst van zaken



|  | Blijft achter                       | Gaat mee                            | Kan worden overgenomen   | N.v.t.                              |
|--|-------------------------------------|-------------------------------------|--------------------------|-------------------------------------|
| Isolatievoorzieningen (voorzetramen/radiatorfolie etc.), te weten: |                                     |                                     |                          |                                     |
| – radiatorfolie  | <input checked="" type="checkbox"/> | <input type="checkbox"/>            | <input type="checkbox"/> | <input type="checkbox"/>            |
| – buisisolatie   | <input checked="" type="checkbox"/> | <input type="checkbox"/>            | <input type="checkbox"/> | <input type="checkbox"/>            |
| Telefoonaansluiting/internetaansluiting                            | <input checked="" type="checkbox"/> | <input type="checkbox"/>            | <input type="checkbox"/> | <input type="checkbox"/>            |
| Veiligheidsschakelaar wasautomaat                                  | <input checked="" type="checkbox"/> | <input type="checkbox"/>            | <input type="checkbox"/> | <input type="checkbox"/>            |
| Waterslot wasautomaat  | <input type="checkbox"/>            | <input type="checkbox"/>            | <input type="checkbox"/> | <input checked="" type="checkbox"/> |
| Zonnepanelen   | <input checked="" type="checkbox"/> | <input type="checkbox"/>            | <input type="checkbox"/> | <input type="checkbox"/>            |
| Oplaadpunt elektrische auto  | <input type="checkbox"/>            | <input type="checkbox"/>            | <input type="checkbox"/> | <input checked="" type="checkbox"/> |
| tonzon kruipruimte   | <input checked="" type="checkbox"/> | <input type="checkbox"/>            | <input type="checkbox"/> | <input type="checkbox"/>            |
|  | <input type="checkbox"/>            | <input type="checkbox"/>            | <input type="checkbox"/> | <input checked="" type="checkbox"/> |
| <b>Tuin</b>  |                                     |                                     |                          |                                     |
| <i>Inrichting</i>  |                                     |                                     |                          |                                     |
| Tuinaanleg/bestrating  | <input checked="" type="checkbox"/> | <input type="checkbox"/>            | <input type="checkbox"/> | <input type="checkbox"/>            |
| Beplanting   | <input checked="" type="checkbox"/> | <input type="checkbox"/>            | <input type="checkbox"/> | <input type="checkbox"/>            |
| alles wat los staat of hangt en het beeld                          | <input type="checkbox"/>            | <input checked="" type="checkbox"/> | <input type="checkbox"/> | <input type="checkbox"/>            |
| <i>Verlichting/installaties</i>                                    |                                     |                                     |                          |                                     |
| Buitenverlichting  | <input checked="" type="checkbox"/> | <input type="checkbox"/>            | <input type="checkbox"/> | <input type="checkbox"/>            |
| Tijd- of schemerschakelaar/bewegingsmelder                         | <input type="checkbox"/>            | <input type="checkbox"/>            | <input type="checkbox"/> | <input checked="" type="checkbox"/> |
|  | <input type="checkbox"/>            | <input type="checkbox"/>            | <input type="checkbox"/> | <input checked="" type="checkbox"/> |
| <i>Bebouwing</i>   |                                     |                                     |                          |                                     |
| Tuinhuis/buitenberging   | <input checked="" type="checkbox"/> | <input type="checkbox"/>            | <input type="checkbox"/> | <input type="checkbox"/>            |
| Kasten/werkbank in tuinhuis/berging                                | <input checked="" type="checkbox"/> | <input type="checkbox"/>            | <input type="checkbox"/> | <input type="checkbox"/>            |
| (Broei)kas   | <input type="checkbox"/>            | <input type="checkbox"/>            | <input type="checkbox"/> | <input checked="" type="checkbox"/> |
| oppottafeltje in tuinhuis  | <input type="checkbox"/>            | <input checked="" type="checkbox"/> | <input type="checkbox"/> | <input type="checkbox"/>            |
|  | <input type="checkbox"/>            | <input type="checkbox"/>            | <input type="checkbox"/> | <input checked="" type="checkbox"/> |
| <i>Overig</i>  |                                     |                                     |                          |                                     |
| Overige tuin, te weten:  |                                     |                                     |                          |                                     |
| – (Sier)hek  | <input checked="" type="checkbox"/> | <input type="checkbox"/>            | <input type="checkbox"/> | <input type="checkbox"/>            |
| – Vlaggenmast(houder)  | <input checked="" type="checkbox"/> | <input type="checkbox"/>            | <input type="checkbox"/> | <input type="checkbox"/>            |
| – compostbak   | <input checked="" type="checkbox"/> | <input type="checkbox"/>            | <input type="checkbox"/> | <input type="checkbox"/>            |
| – fietsenrekje   | <input checked="" type="checkbox"/> | <input type="checkbox"/>            | <input type="checkbox"/> | <input type="checkbox"/>            |

# Lijst van zaken



## Overig

Zijn er zaken die geen eigendom zijn van verkoper omdat er sprake is van een leasecontract of huurcontract. Zo ja, neemt verkoper de zaak mee of wordt het betreffende contract overgenomen?

|                                      | Ja                       | Nee                                 | Gaat mee                 | Moet worden overgenomen  |
|--------------------------------------|--------------------------|-------------------------------------|--------------------------|--------------------------|
| CV                                   | <input type="checkbox"/> | <input checked="" type="checkbox"/> | <input type="checkbox"/> | <input type="checkbox"/> |
| Boiler                               | <input type="checkbox"/> | <input checked="" type="checkbox"/> | <input type="checkbox"/> | <input type="checkbox"/> |
| Zonnepanelen                         | <input type="checkbox"/> | <input checked="" type="checkbox"/> | <input type="checkbox"/> | <input type="checkbox"/> |
| -                                    | <input type="checkbox"/> | <input checked="" type="checkbox"/> | <input type="checkbox"/> | <input type="checkbox"/> |
| -                                    | <input type="checkbox"/> | <input checked="" type="checkbox"/> | <input type="checkbox"/> | <input type="checkbox"/> |
| -                                    | <input type="checkbox"/> | <input checked="" type="checkbox"/> | <input type="checkbox"/> | <input type="checkbox"/> |
| -                                    | <input type="checkbox"/> | <input checked="" type="checkbox"/> | <input type="checkbox"/> | <input type="checkbox"/> |
| Bijlage(n) over te nemen contracten: |                          |                                     |                          |                          |
| -                                    |                          |                                     |                          |                          |
| -                                    |                          |                                     |                          |                          |

Voor akkoord,

De opdrachtgever/verkoper,  
(en echtgeno(o)t(e)/partner)

plaats en datum:

Koper,  
(en echtgeno(o)t(e)/partner)

plaats en datum:

## **Verkoopbrochure**

Wij vragen u vriendelijk de inhoud van deze brochure goed te bestuderen. De informatie is voor u van belang wanneer u de woning wilt kopen. Alle gegevens zijn met grote zorg samengesteld en naar onze mening uit betrouwbare bron afkomstig. Wij kunnen ten aanzien van de juistheid ervan echter geen aansprakelijkheid aanvaarden. De informatie is dan ook geheel vrijblijvend.

## **Meldingsplicht verkoper**

De verkoper heeft een meldingsplicht. De koper mag daarom verwachten dat de informatie die door de verkoper wordt verstrekt correct is. Er moet altijd melding worden gemaakt van eventuele gebreken en bijzondere omstandigheden. Soms weten verkopers (bijvoorbeeld in geval van nalatenschap) niet alle 'ins' en 'outs' van een woning.

## **Onderzoeksplicht koper**

De koper heeft zijn eigen onderzoeksplicht. Dit betekent dat de koper zelf onderzoek moet verrichten naar de diverse zaken die van belang zijn bij het kopen van een huis. Gezien deze complexe materie raden wij u aan uw eigen NVM Aankoopmakelaar in te schakelen.

## **Gebruiksoppervlakte woning**

NVM Makelaars zijn verplicht het aantal vierkante meters van een woning te meten volgens een branchebreed afgesproken meetinstructie. De meetinstructie is gebaseerd op de NEN2580. De meetinstructie sluit verschillen in de meetuitkomsten niet volledig uit, door bijvoorbeeld interpretatieverschillen, afrondingen of beperkingen bij het uitvoeren van de meting. Op [www.nvm.nl](http://www.nvm.nl) vindt u meer informatie over het bepalen van de gebruiksoppervlakte.

## **Energielabel woning**

Het Energielabel geeft met klassen (A++ t/m G) en kleuren (donkergroen t/m rood) aan hoe energiezuinig een woning is, in vergelijking met soortgelijke woningen.

## **Makelaar verkoper**

De verkopende makelaar vertegenwoordigt de belangen van de verkoper. Hij zal de verkoper adviseren tijdens het verkoopproces. De verkopende makelaar kan en mag daarom niet tegelijkertijd uw belangen behartigen. Als u begeleiding en advies wilt tijdens het aankoopproces, dan is het verstandig zelf een aankopende NVM Makelaar in de schakelen.

## **Droomhuis gevonden?**

Wat fijn dat u uw droomhuis gevonden heeft en een bod wilt doen! Wij vragen u vriendelijk uw bod en uw eventuele voorwaarden, naar ons te mailen. Zo voorkomen we misverstanden en is alles voor iedereen duidelijk.

## **Bezichtigingen tijdens onderhandelingen?**

Ja, dat mag. Een onderhandeling hoeft namelijk niet tot een verkoop te leiden. Bovendien zal de verkoper waarschijnlijk graag willen weten of er meer belangstelling is. Ook mag er met meerdere geïnteresseerde kopers tegelijkertijd onderhandeld worden. Een NVM Makelaar moet dit wel duidelijk aan alle partijen melden. De NVM Makelaar doet geen mededelingen over de hoogte van de biedingen. Dit zou overbieden kunnen uitlokken.

### **Als eerste bezichtigen of bieden**

De verkoper bepaalt samen met de verkopende makelaar met wie hij als eerste in onderhandeling gaat. Vraag als koper de verkopende makelaar van te voren naar de verkoopprocedure die gehanteerd wordt om teleurstelling te voorkomen.

### **Wanneer in onderhandeling**

U bent pas in onderhandeling met de verkoper als deze reageert op uw bod doordat hij een tegenbod doet of expliciet meldt dat u in onderhandeling bent. U bent dus nog niet in onderhandeling als de verkopende makelaar zegt dat hij uw bod met de verkoper zal bespreken.

### **Verkoopprocedure**

Soms zijn er zo veel belangstellenden dat de verkoper kan besluiten de biedingsprocedure te wijzigen in bijvoorbeeld een inschrijvingsprocedure. In deze procedure krijgen alle bidders een gelijke kans om een bod uit te brengen. De makelaar dient uiteraard eerst eventueel eerder gedane toezeggingen of afspraken na te komen, voordat de procedure veranderd wordt.

### **Vraagprijs bieden**

Ook al biedt u de vraagprijs, de verkoper is niet verplicht de woning aan u te verkopen. De Hoge Raad heeft bepaald dat de vraagprijs gezien moet worden als een uitnodiging tot het doen van een bod. Ook als u de vraagprijs biedt, kan de verkoper dus beslissen of hij uw bod wel of niet aanvaardt, of (via zijn makelaar) een tegenbod doet.

### **Gunning**

Verkoper behoudt zich uitdrukkelijk het recht voor de woning te gunnen aan de gegadigde van zijn keuze.

### **Bouwkundige keuring**

Koper mag op zijn kosten een keuring laten verrichten om inzicht te verkrijgen in de bouwkundige staat. Deze kan uitgevoerd worden vóór het openen van de onderhandeling of na het tot stand komen van de overeenkomst (eventueel als ontbindende voorwaarde). In het laatste geval wordt de keuring uitgevoerd na het verstrijken van de drie dagen bedenktijd.

### **Koopovereenkomst**

Als verkoper en koper het eens zijn over de belangrijkste zaken - onder andere prijs, leveringsdatum, ontbindende voorwaarden en eventuele afspraken over roerende zaken -, dan legt de verkopende NVM Makelaar de afspraken vast in de Koopovereenkomst. Pas als beide partijen de Koopovereenkomst hebben ondertekend, komt de koop tot stand. Dit heet het schriftelijkheidsvereiste. Een mondelinge overeenkomst is dus niet rechtsgeldig. Met andere woorden: er is dan dus geen koop.

### **Ontbindende voorwaarden**

Ontbindende voorwaarden zijn een belangrijk aandachtspunt. Als u deze opgenomen wilt hebben in de Koopovereenkomst, dan moet u dit meenemen in de onderhandelingen. Als koper krijgt u niet automatisch een ontbindende voorwaarde. Koper en verkoper moeten het eens zijn over aanvullende afspraken en ontbindende voorwaarden voordat de Koopovereenkomst wordt opgemaakt. Voorbeelden van ontbindende voorwaarden zijn een financieringsvoorbehoud en een negatieve uitkomst van een bouwkundige keuring.

Besprek tijdens de onderhandeling ook de termijn die wordt opgenomen in de Koopovereenkomst voor een eventuele (overeengekomen) ontbindende voorwaarde.

### **Ouderdomsclausule**

In de Koopovereenkomst wordt soms een Ouderdomsclausule opgenomen. Dat houdt in dat bij de koper bekend is uit welk bouwperiode de woning dateert. De eisen die aan de bouwkwaliteit gesteld mogen worden, kunnen bij oudere woningen aanzienlijk lager liggen dan bij nieuwe woningen. Wanneer deze clausule wordt opgenomen, komt het geheel of ten dele ontbreken van één of meer eigenschappen van de onroerende zaak voor normaal en bijzonder gebruik en het eventueel anderszins niet beantwoorden van de zaak aan de overeenkomst voor rekening en risico van de koper.

### **Drie dagen bedenktijd**

De wettelijk vastgestelde drie dagen bedenktijd houdt in dat u als koper zonder opgave van redenen de koop kunt ontbinden. De bedenktijd van drie dagen gaat in om 0.00 uur van de dag die volgt op de dag dat een kopie van de door beide partijen getekende Koopovereenkomst aan de koper ter hand is gesteld. Wij leggen u de verdere details over de bedenktijd graag uit. Na de bedenktijd is de koop definitief rond, tenzij de ontbindende voorwaarden van toepassing zijn.

### **Registratie Koopovereenkomst**

U heeft de mogelijkheid de Koopovereenkomst te laten inschrijven in de openbare registers van het Kadaster. Dit heeft tot gevolg dat latere faillissementen, overdrachten, beslagen, en een later gevestigd voorkeursrecht van de gemeente niet tegen de koper kunnen worden ingeroepen.

### **Notaris**

De koper bepaalt de keuze voor de notaris, tenzij anders is vermeld. De reden hiervoor is het motto 'wie betaalt, bepaalt'. Verkoper heeft echter ook enkele kosten, namelijk voor de doorhaling van zijn hypotheek. Om verkoper te beschermen tegen onredelijk hoge kosten voor deze doorhaling nemen wij een aanvullende clausule op in de Koopovereenkomst. Indien de door koper gekozen notaris meer dan 15 km van de woning gevestigd is, neemt de koper de kosten van een eventuele volmacht voor verkoper op zich.

### **Waarborgsom/bankgarantie**

Om verkoper zekerheid te geven dat koper zijn verplichtingen nakomt, wordt door koper één week na het verstrijken van het financieringsvoorbehoud een waarborgsom in handen van de notaris gestort ter grootte van 10% van de koopsom. In plaats van deze waarborgsom volstaat een bankgarantie ook, mits deze aan de voorwaarden voldoet.

### **Financiering**

Het kan zijn dat u uw nieuwe woning uit eigen geld kunt en wilt betalen. Uw hypotheek kunt u regelen via een bank of een tussenpersoon. Het is belangrijk dat u dit op tijd regelt. Het is verstandig alvast een berekening te laten maken als u op zoek gaat naar uw droomhuis. Dan weet u precies wat u kunt en wilt uitgeven. Wij kunnen u van harte Dierks Financieel Advies aanraden, een tussenpersoon waarmee wij al jaren samenwerken en goede ervaringen hebben. Of kijk eens op zijn website: [www.dierksfinancieeladvies.nl](http://www.dierksfinancieeladvies.nl) Hij begeleidt u graag in het vinden van de meest passende hypotheek, zodat u zich vrij kunt voelen uw leven in te richten zoals u dat wenst.

### **Tarieven NVM Makelaars**

De verkoper van uw huis heeft ons als NVM Makelaar ingeschakeld. Het is verstandig zelf uw eigen NVM Aankoopmakelaar mee te nemen. Vanuit de NVM worden geen (advies)tarieven voor de dienstverlening van de makelaar voorgeschreven. Iedere NVM Makelaar mag zijn eigen tarieven en courtages bepalen. De prijs die u betaalt is afhankelijk van de samenstelling van het dienstenpakket dat u afneemt.

### **Kosten koper**

Onder 'kosten koper' vallen: de overdrachtsbelasting, de notariskosten (onder andere voor het opmaken van de Leveringsakte en het inschrijven ervan in het Kadaster). Naast deze kosten kunnen er notariskosten zijn voor het opmaken en inschrijven van de hypotheekakte. Indien de koper een aankoopmakelaar heeft ingeschakeld, dan komt de courtage voor deze aankoopmakelaar voor rekening van de koper. Deze worden over het algemeen verrekend via de eindafrekening die de notaris opmaakt. De kosten van de verkopende makelaar zijn voor rekening van de verkoper.

### **Nutsbedrijven**

Wij maken u erop attent dat u zelf minimaal twee weken voor de verhuisdatum contact moet opnemen met het energiebedrijf van uw keuze om de verhuizing te melden. Als u ervoor zorgt dat de juiste meterstanden binnen vijf dagen na de sleuteloverdracht binnen zijn bij het energiebedrijf, dan zorgt dit bedrijf er voor dat de overschrijving van de nutsvoorzieningen op de juiste manier wordt afgehandeld.

Dit is slechts een greep uit de onderwerpen die komen kijken bij de aan- of verkoop van uw huis. Op onze website vindt u meer informatie. Heeft u vragen? Wij beantwoorden ze graag!