

TE KOOP

Bosweid 1 WERVERSHOOF



RICHTPRIJS
€ 675.000,- k.k.



Anna de Graaff
makelaars

0227-200 000
info@annadegraaff.nl
www.annadegraaff.nl



Bosweid 1 WERVERSHOOF

Vrijstaande woning met in pandig bereikbare garage, aangebouwde overkapping op een perceel van 504m² eigen grond
Richtprijs € 675.000,- k.k.

In een rustige en kindvriendelijke woonomgeving staat deze goed onderhouden en verzorgde vrijstaande woning.

De gehele begane grond met uitzondering van de garage is voorzien van vloerverwarming als bijverwarming wat zorgt voor comfort.

Vanuit de heerlijk lichte woonkamer is er mooi zicht op de tuin. De prachtige keuken voorzien van kookeiland en diverse inbouwapparatuur. Aansluitend is de bijkeuken met witgoed-aansluiting en toegang naar de garage.

De garage is voorzien van een verdieping.

Aan de voorzijde van de woning is ook nog een royale kantoorruimte welke ook als slaapkamer kan worden gebruikt.

In de tuin aan de achterzijde kunt u in alle privacy genieten van de zon. Onder de grote overkapping met rolschermen aan de westzijde en terrasverwarming kunt u met vrienden en familie tot in de late uurtjes heerlijk buiten zitten.

Op de eerste verdieping zijn drie ruime slaapkamers en een badkamer met een douchecabine, toilet, wastafelmeubel. Middels een vlizotrap is de tweede verdieping bereikbaar, waar zich een bergzolder bevindt.



Bovendien zijn er 16 zonnepanelen aangebracht, wat de woning extra energiezuinig maakt.

De woning ligt in het dorp Wervershoof met meerdere supermarkten, een bakker, slager en een basisschool. Op loopafstand bevindt zich Onderdijk met een buurtsuper en horecagelegenheid. Op korte afstand ligt het IJsselmeer met het Nesbos, diverse zwemstrandjes, jachthavens en een gezellig strandpaviljoen. Het bruisende Hoorn en Enkhuizen bereikt u binnen circa 15 minuten met de auto. Binnen ongeveer een uur staat u in Amsterdam.

Kortom: een ruime vrijstaande woning met volop mogelijkheden.

Interesse? Wij nodigen u graag uit voor een uitgebreide bezichtiging en laten u deze woning met eigen ogen ervaren.

Bouwjaar: 1990

Perceeloppervlak: 504m²

Woonoppervlak: ca. 130m²

Overige inpandige ruimte: 52m²

Gebouwbonden buitenruimte: 22m²

Inhoud: ca. 687m³

Ligging achtertuin: westen

Energie label: A

Begane grond: voor-entree, hal met vaste trap naar de eerste verdieping, meterkast en alarminstallatie, slaapkamer/kantoor, toiletruimte met toilet en fonteintje, woonkamer met schuifpui, open moderne

keuken uit 2008 met diverse inbouwapparatuur, waaronder inductiekookplaat, combimagnetron, koelkast, Quooker, vaatwasser, koffiemachine en downdraft afzuiger, bijkeuken met witgoed aansluiting en uitstortgootsteen en toegang naar de garage met vlizotrap naar de eerste verdieping.

Eerste verdieping: overloop met dakraam en vide met vlizotrap naar de tweede verdieping, drie slaapkamers, badkamer met douchecabine, hangend toilet, wastafelmeubel en dakkapel.

Tweede verdieping: vlizotrap naar bergzolder



Kenmerken

Woonoppervlakte	130 m ²
Perceeloppervlakte	504 m ²
Inhoud	687 m ³
Bouwjaar	1990
Aantal kamers	5
Aantal slaapkamers	3
Energielabel	A
Richtprijs	€ 675.000,- k.k.









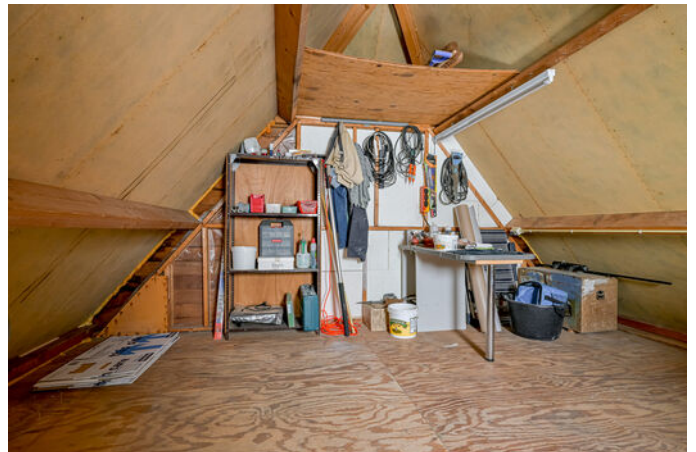



























Plattegrond begane grond



De plattegronden zijn geproduceerd voor promotionele doeleinden en ter indicatie.
Aan de plattegronden kunnen geen rechten worden ontleend.
© www.objectenoo.nl



Plattegrond 1e verdieping

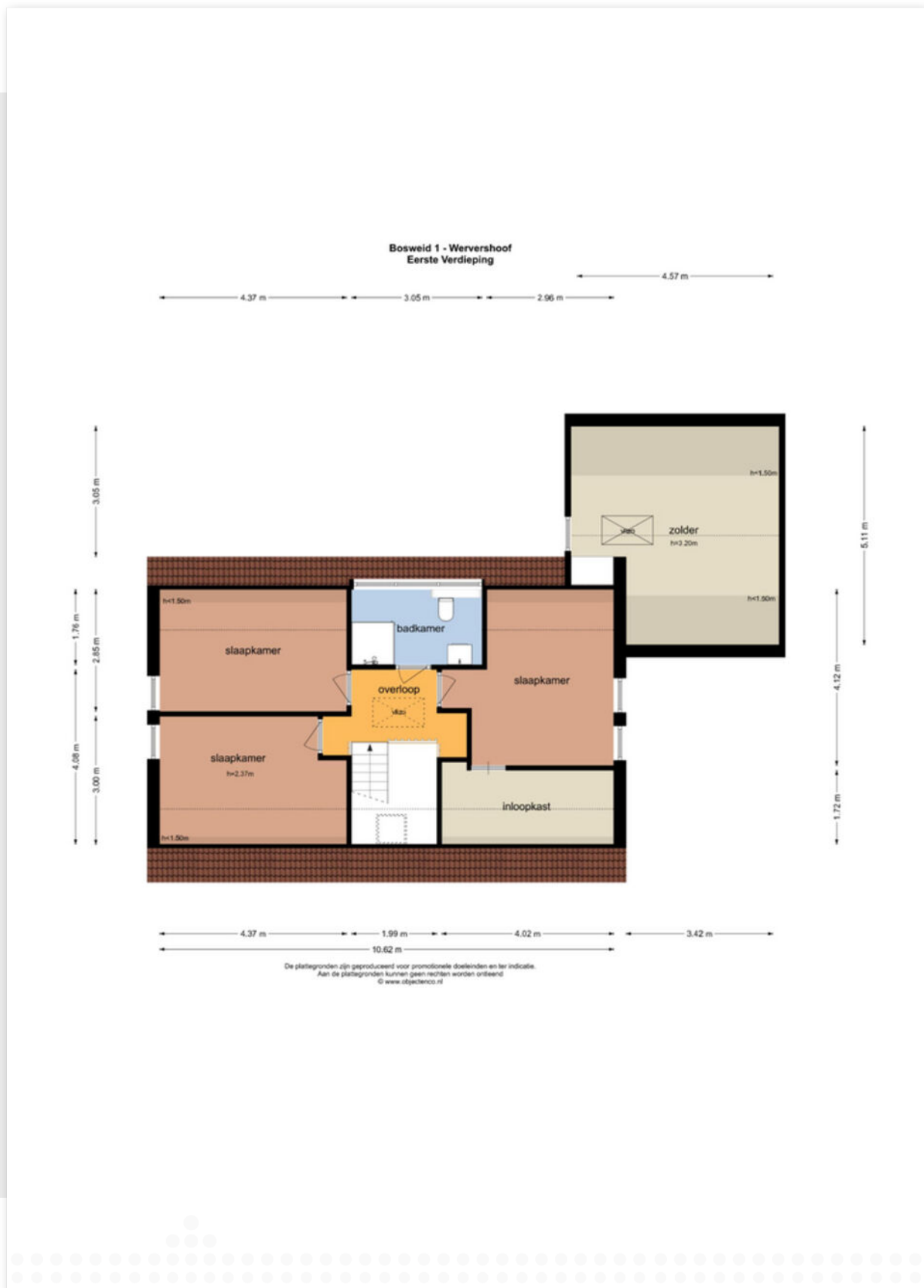

Plattegrond zolder

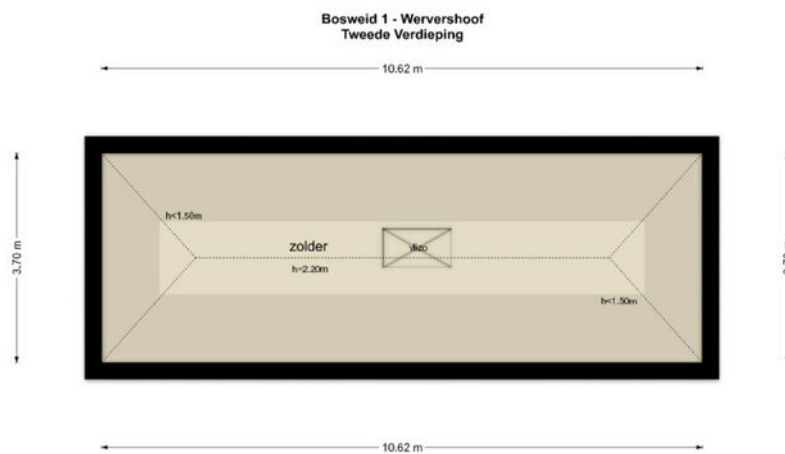

De plattegronden zijn geproduceerd voor promotionele doeleinden en ter indicatie.
Aan de plattegronden kunnen geen rechten worden ontleend.
© www.objectenoo.nl



Kadastrale kaart

Kadastrale kaart

Uw referentie: ---



<p>12345 25</p> <p>Deze kaart is noordgericht</p> <p>Perceelnummer</p> <p>Huisnummer</p> <p>Vastgestelde kadastrale grens</p> <p>Voorlopige kadastrale grens</p> <p>Administratieve kadastrale grens</p> <p>Bebouwing</p> <p>Voor een eensluidend uittreksel, geleverd op 18 februari 2026 De bewaarder van het kadaster en de openbare registers</p>	<p>Schaal 1: 500</p> <p>Kadastrale gemeente Wervershoof</p> <p>Sectie A</p> <p>Perceel 2116</p> <p>Aan dit uittreksel kunnen geen betrouwbare maten worden ontleend. De Dienst voor het kadaster en de openbare registers behoudt zich de intellectuele eigendomsrechten voor, waaronder het auteursrecht en het databankenrecht.</p>	
---	---	---



Locatie op de kaart

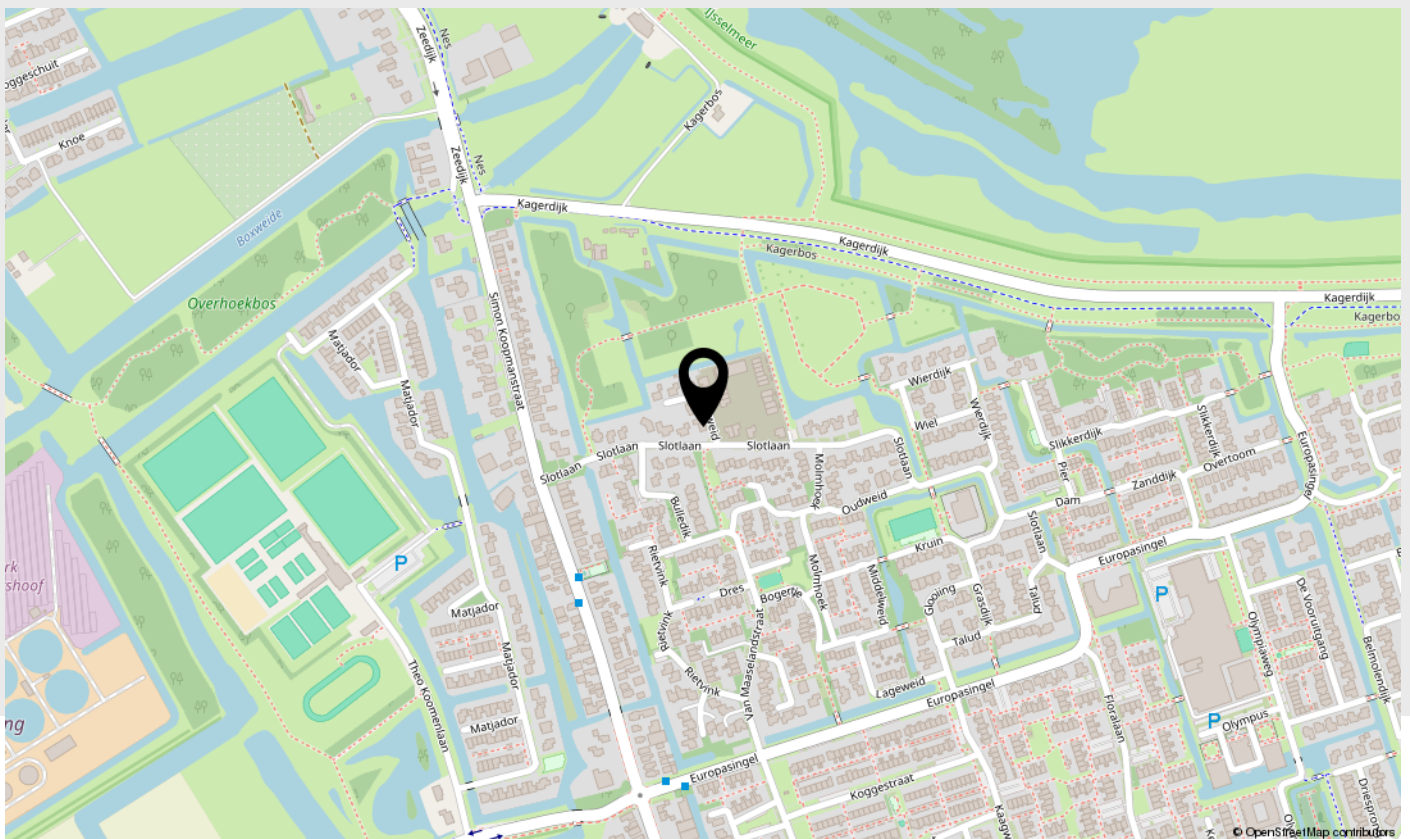
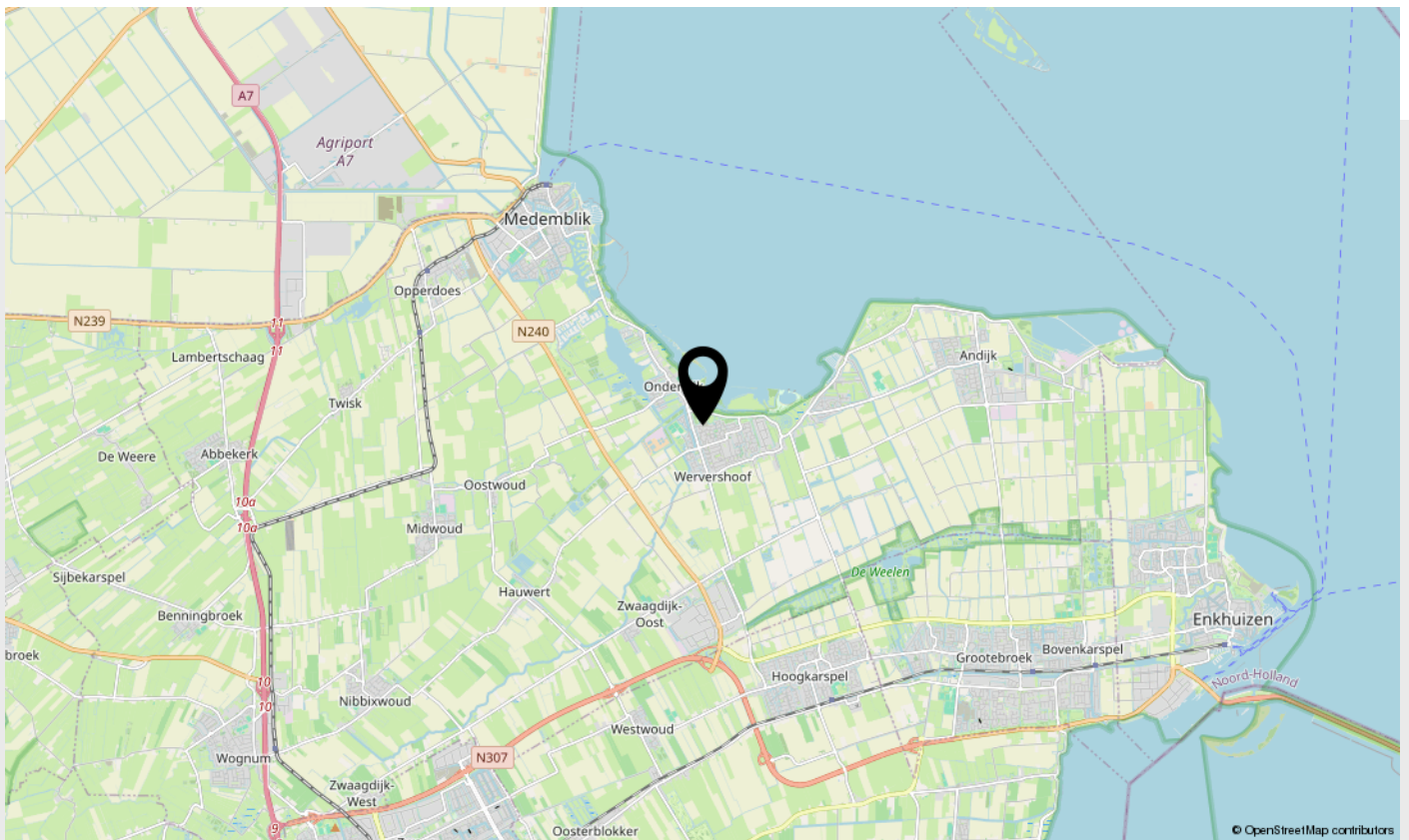

Lijst van zaken

Beschrijving	Blijft achter	Gaat mee	Ter overname
Woning - Interieur			
Designradiator(en)	X		
Verlichting, te weten			
- inbouwspots/dimmers	X		
- losse (hang)lampen			X
- Buitenverlichting	X		
(Losse)kasten, legplanken, te weten			
- Losse kasten, kast in garage, inloopkast en kantoorkast	X		
Raamdecoratie/zonwering binnen, te weten			
- gordijnrails	X		
- gordijnen	X		
- overgordijnen	X		
- vitrages	X		
- rolgordijnen	X		
- lamellen	X		
- (losse) horren/rolhorren	X		
Vloerdecoratie, te weten			
- vloerbedekking	X		
- laminaat	X		
- plavuizen	X		
Overig, te weten			
- spiegelwanden	X		
- Antieke kluis die in de garage staat.	X		
- De gehele kantoorinrichting op begane grond.	X		
Woning - Keuken			
Keukenblok (met bovenkasten)	X		



Lijst van zaken

Beschrijving	Blijft achter	Gaat mee	Ter overname
Keuken (inbouw)apparatuur, te weten			
- afzuigkap	X		
- combi-oven/combimagnetron	X		
- koelkast	X		
- vaatwasser	X		
- Quooker	X		
- koffiezetapparaat	X		
- Kookplaat inductie	X		
Woning - Sanitair/sauna			
Toilet met de volgende toebehoren			
- toilet	X		
- toiletrolhouder	X		
- toiletborstel(houder)	X		
- fontein	X		
Badkamer met de volgende toebehoren			
- douche (cabine/scherm)	X		
- wastafelmeubel	X		
- toilet	X		
- toiletrolhouder	X		
- toiletborstel(houder)	X		
Woning - Exterieur/installaties/ veiligheid/energiebesparing			
Brievenbus	X		
Kluis	X		
(Voordeur)bel	X		
Alarminstallatie	X		
(Veiligheids)sloten en overige inbraakpreventie	X		
Rookmelders	X		
(Klok)thermostaat	X		



Lijst van zaken

Beschrijving	Blijft achter	Gaat mee	Ter overname
Screens	X		
Zonwering buiten	X		
Telefoonaansluiting/internetaansluiting	X		
Veiligheidsschakelaar wasautomaat	X		
Waterslot wasautomaat	X		
Zonnepanelen	X		
Warmwatervoorziening, te weten			
- CV-installatie	X		
Tuin - Inrichting			
Tuinaanleg/bestrating	X		
Beplanting	X		
Tuinbank voor.	X		
Tuin - Verlichting/installaties			
Buitenverlichting	X		
Tuinverlichting	X		
Tuin - Bebouwing			
Tuinkast en waterornamenten	X		
Tuin - Overig			
Overige tuin, te weten			
-	X		



Belangrijke zaken

Algemeen

Wij hopen natuurlijk dat u enthousiast bent over de woning en wellicht een bod wilt uitbrengen. In het kader daarvan hebben wij hieronder een aantal belangrijke zaken op een rijtje gezet.

Uitnodiging

Deze door Anna de Graaff Makelaars en de verkoper verstrekte brochure moet uitsluitend gezien worden als een uitnodiging tot nader overleg c.q. tot het uitbrengen van een bod.

Schriftelijke overeenstemming

Verkoper stelt uitdrukkelijk dat een verkoop niet eerder tot stand komt dan nadat niet alleen over de hoofdzaken (prijs object), maar ook over zaken als oplevering, voorwaarden, roerende zaken etc. overeenstemming is bereikt. De overeenstemming is pas bindend als de koopovereenkomst door verkoper en koper is getekend.

Ontbindende voorwaarden

Over ontbindende voorwaarde(n) moeten partijen het eens zijn vóór of tijdens de (mondelijke) koop. Als u biedt krijgt u niet automatisch een ontbindende voorwaarde voor bijvoorbeeld de financiering. U dient dit expliciet bij uw bod te vermelden.

Koopakte

Behoudens nadere afspraken gelden de standaard regels, zoals deze voorkomen in de modelkoopakte die is opgesteld door VastgoedPro. De waarborgsom c.q. bankgarantie bedraagt 10 % van de koopsom en dient te worden voldaan aan de notaris. Deze bepaling wordt standaard opgenomen in de koopovereenkomst.

Voorbehouden

Hoewel Anna de Graaff Makelaars streeft naar een zo zorgvuldig mogelijke weergave van de beschikbare gegevens, moet ervan uitgegaan worden dat de informatie slechts indicatief is. De gegevens (bedragen, jaartallen, omschrijvingen etc.) kunnen zijn verkregen door mondelinge overdracht. De koper heeft zijn eigen onderzoeksplicht naar alle zaken die voor hem van belang zijn. Wij adviseren u hierover uw eigen makelaar te raadplegen. Uiteraard zullen wij u naar behoefte informeren.

Brochure

Deze brochure is zo zorgvuldig mogelijk samengesteld. Aan eventuele onjuistheden kunnen geen rechten worden ontleend. Prijswijzigingen en/of drukfouten voorbehouden. De informatie op onze website en in onze brochures is met uiterste zorgvuldigheid samengesteld. Echter wij geven geen enkele garantie inzake de juistheid of de volledigheid, of het bijgewerkt zijn van de informatie die op deze website of in onze brochures werd geraadpleegd of die via deze website of onze brochures werd uitgewisseld.

De meetinstructie is gebaseerd op de NEN2580

De meetinstructie is bedoeld om een meer eenduidige manier van meten toe te passen voor het geven van een indicatie van de gebruiksoppervlakte. De meetinstructie sluit verschillen in meetuitkomsten niet volledig uit, door bijvoorbeeld interpretatieverschillen, afrondingen of beperkingen bij het uitvoeren van de meting. U wordt te allen tijde aangeraden, indien voor u van belang, zelf na te meten.

Energielabel

Het energielabel is vanaf januari 2015 verplicht. Het geeft een indicatie van de energieprestatie van een woning. Koper of huurder van een woning dient geïnformeerd te worden over de hoogte van o.a. de stookkosten en de eventueel genomen maatregelen om dit te verbeteren. Verkoper is verplicht bij de eigendomsoverdracht het definitieve energielabel te overhandigen. Bij het leveren van een woning zonder een definitief energielabel, kan vanaf januari 2015 een sanctie aan de verkoper worden opgelegd. Anna de Graaff Makelaars legt - bij het woningaanbod wat via hen wordt verkocht - alle details inzake het energielabel vast in de koopovereenkomst.

Erfdienstbaarheden, bijzondere bepalingen en/of kwalitatieve verplichtingen

Indien er op de woning c.q. het perceel erfdienstbaarheden, kwalitatieve verplichtingen en/of andere bedingen rusten, gaan deze over op de koper en worden als bijlage behorend bij de koopakte gesteld, meestal in de vorm van het eigendomsbewijs.

Vragenlijst voor de verkoop van een woning

Via uw persoonlijke Move account kunt u de 'vragenlijst voor de verkoop van een woning deel B' inzien en deze is ook op te vragen bij Anna de Graaff Makelaars. De vragenlijst is een onderdeel van de koopakte, aangezien het is aangehecht als bijlage. De koper is bekend met en aanvaardt de inhoud van hetgeen is vermeld door verkoper in de 'vragenlijst voor de verkoop van een woning deel B'.

Privacyverklaring

Anna de Graaff Makelaars hecht veel waarde aan de bescherming van uw persoonsgegevens en wij doen er alles aan om uw privacy te waarborgen. In alle gevallen worden de wet- en regelgeving nageleefd, waaronder de Algemene Verordening Gegevensbescherming. Voor onze uitgebreide privacyverklaring verwijzen wij u graag door naar onze website www.annadegraaff.nl



Belangrijke zaken

Eigen verantwoordelijkheid verkrijgen vergunningen

Koper is verplicht om te onderzoeken of het gekochte geschikt is voor de doeleinden waarvoor het wordt aangekocht waarbij tevens geldt dat koper de verantwoordelijkheid draagt om de daarmee gemoeide vergunningen te verkrijgen voor bijvoorbeeld, maar niet uitsluitend, een eigen bewoningsplicht of (andere) gemeentelijke verplichtingen.

Ouderdomsclausule

Het is koper bekend dat de onroerende zaak meer dan 36 jaar oud is, wat betekent dat de eisen die aan de bouwkwaliteit gesteld mogen worden aanzienlijk lager liggen dan bij nieuwe woningen. In afwijking van artikel 6.3 van deze koopovereenkomst komt het geheel of ten dele ontbreken van één of meer eigenschappen van de onroerende zaak voor normaal gebruik als gevolg van de ouderdom voor rekening en risico van koper.

Asbest mogelijk aanwezig

Doch mede gezien het bouwjaar van de opstallen (vóór 1994) kunnen er asbesthoudende stoffen in de "onroerende zaak" aanwezig zijn. Bij eventuele verwijdering van die asbesthoudende materialen dienen op grond van milieuwetgeving speciale maatregelen te worden genomen. Koper verklaart hiermee bekend te zijn en vrijwaart verkoper voor alle aansprakelijkheid die uit de aanwezigheid van enig asbest in de onroerende zaak zou kunnen voortvloeien.



Over ons

Anna de Graaff, makelaar-taxateur en eigenaresse. Al op haar 23e werd zij als makelaar beëdigd. Vanaf 1998 werkte zij voor diverse makelaars-kantoren, tot zij in 2009 besloot als zelfstandige aan de slag te gaan. Zij is ingeschreven in het register van stichting VastgoedCert en lid van branche-organisatie Vastgoed Nederland. Daarnaast beschikken wij over het NWWI-keurmerk voor woningtaxaties.



Martine Molenaar-de Leeuw, A-RMT Assistent Register Makelaar Taxateur al sinds 2000 werkzaam in de makelaardij, Janneke Van der Blonk-Wijdenes, commercieel medewerkster binnendienst al sinds 2013 werkzaam bij Anna en Cherise Ligthart-de Vries versterkt ons team sinds 2023.

Hier zijn we trots op!

Onze klanten beoordelen ons gemiddeld met een:

9,5

Kenmerkend zijn de persoonlijke en frisse aanpak. Het kopen of verkopen van een huis is een unieke gebeurtenis. Het team van Anna de Graaff neemt u graag bij de hand en combineert vakmanschap met betrokkenheid.

Weten wat uw woning waard is?



Neem contact met ons op voor een GRATIS en geheel vrijblijvende waardepebaling

Anna en Martine, met hun jarenlange ervaring, gespecialiseerd in West-Friesland, kennen de woningmarkt zeer goed. Daardoor kunnen zij u een realistische indicatie geven van de marktwaarde van uw woning.



Scan deze code voor
meer informatie