

TE KOOP

Karnmolen 2

Hazerswoude-Dorp



WAAR VIND IK WAT?

Omschrijving van de woning	3
Foto's	5
Plattegrond	15
Kenmerken	19
Zakenlijst	22
Huis op de kaart	24
Algemene informatie	25
Bijzondere bepalingen	25
Informatie voor kopers	26

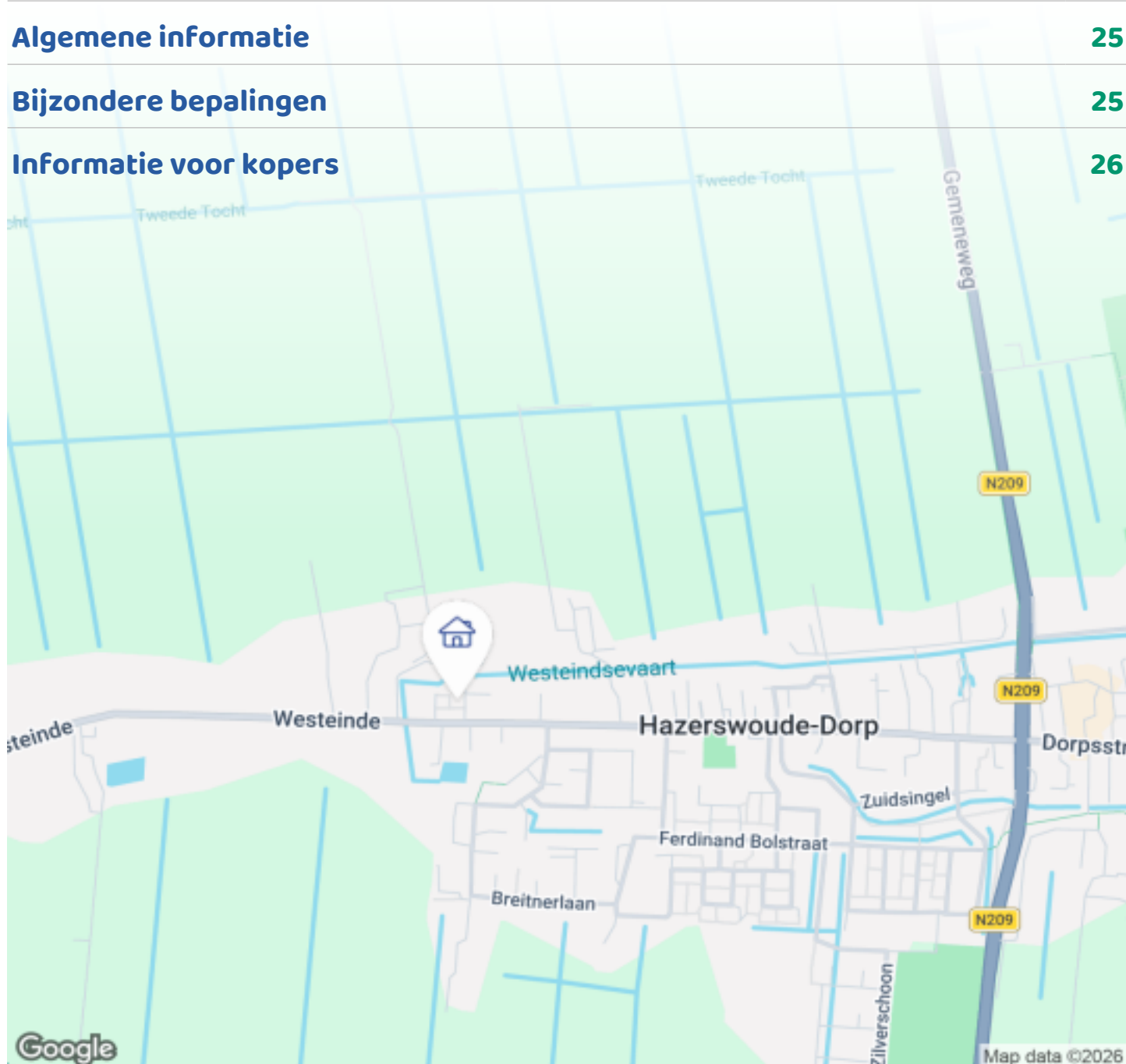

Woningbrochure: Karnmolen 2, Hazerswoude-Dorp

www.makelaarsland.nl | 088 200 2000 | info@makelaarsland.nl

OMSCHRIJVING VAN DE WONING



Zeer ruime geschakelde 2-onder-1-kap gezinswoning met royale woonkeuken, werkkamer op de begane grond en 4 slaapkamers.

Gelegen in een doodlopend straatje aan de dorpsrand van Hazerswoude-dorp, het hart van het Groene Hart, centraal gelegen in de randstad.

Landelijk wonen met Leiden, Den Haag, Amsterdam, Utrecht en Rotterdam allemaal binnen handbereik.

Deze goed onderhouden woning is recent op meerdere punten verduurzaamd, resulterend in energielabel B.

INDELING

Begane grond:

Hal/entree met garderobe en trap naar eerste verdieping.

Vanuit de hal toegang tot meterkast, toilet en woonkamer.

De woonkamer geeft aan de achterzijde van de woning

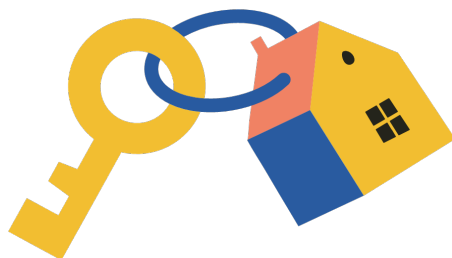

Woningbrochure: Karnmolen 2, Hazerswoude-Dorp

www.makelaarsland.nl | 088 200 2000 | info@makelaarsland.nl

OMSCHRIJVING VAN DE WONING

via een schuifpui toegang tot het terras en de tuin. Vanuit de woonkamer stapt u via twee schuifdeuren de ruime, landelijke woonkeuken met luxe natuurstenen (granieten) werkblad in. De keuken is voorzien van vloerverwarming, boiler (2022), moderne inbouwapparatuur, kookeiland en eethoek. Vanuit de keuken kunt u ook de deur openslaan en de tuin instappen. Terug in de woonkamer bevindt zich aan de voorzijde een deur naar de werkkamer, ideaal voor de thuiswerker of hobbyist.

Eerste verdieping:

Via de sfeervolle trap met verlichting bereikt u de overloop van de eerste verdieping. Op de overloop vindt u, behalve de trap naar de tweede verdieping, 5 deuren. Deze geven toegang tot 3 slaapkamers, een gangkast en de royale badkamer met A-merk sanitair, een ligbad en zeer ruime douche. De slaapkamer aan tuinzijde is voorzien van airconditioning die ook kan verwarmen.

Tweede verdieping:

Vanaf de overloop bereikt u via de trap de overloop van de tweede verdieping, waar naast de CV ketel uit 2022 ook de wasmachine en droger staan opgesteld. Via een deur bereikt u een kleine zolderkamer met twee grote Velux dakramen.

Buitenruimte:

Voor/naast de woning bevindt zich een oprit voor een auto en achter de woning een compacte, met aandacht onderhouden tuin met een heerlijk zonnig terras met elektrisch bedienbaar zonnescherm, speelgras en een houten berging.

Bijzonderheden:

- Werkkamer begane grond
- Ruime woonkeuken
- 4 slaapkamers
- Airconditioning in slaapkamer
- Rand van het dorp
- Zeer centraal gelegen in Randstad
- Eigen oprit







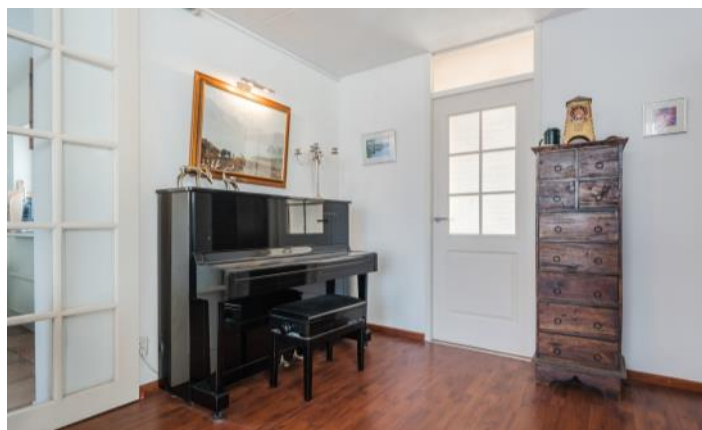







FOTO'S



FOTO'S



FOTO'S





PLATTEGROND



PLATTEGROND



PLATTEGROND

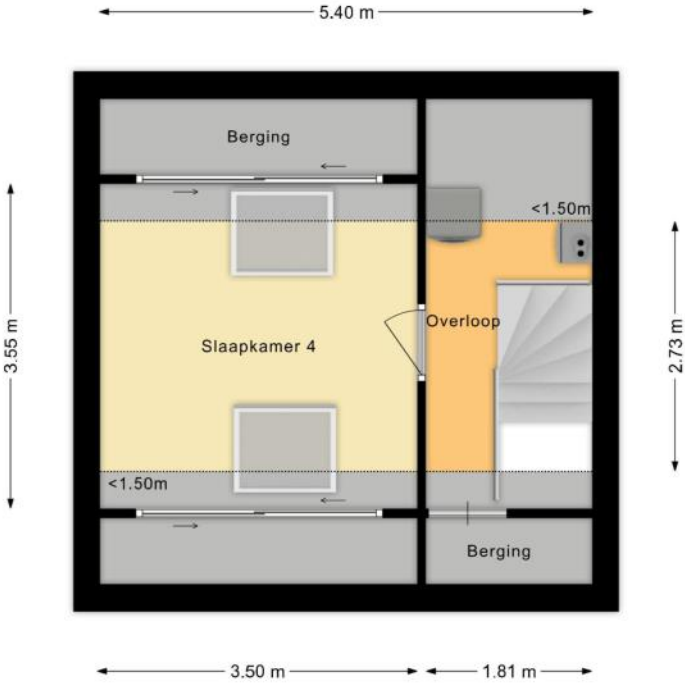

PLATTEGROND

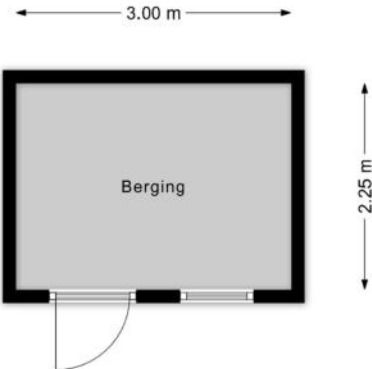

KENMERKEN

Bouw

Soort woonhuis	Eengezinswoning, Geschakelde woning
Bouwworm	Bestaande bouw
Bouwjaar	1990
Soort dak	Zadeldak
Materiaal dak	Pannen

Oppervlakten en inhoud

Perceeloppervlakte	182 m ²
Inhoud	479 m ³

Gebruiksoppervlakten *

Wonen (= woonoppervlakte)	128 m ²
Externe bergruimte	7 m ²

* Gebruiksoppervlakten

De getoonde gebruiksoppervlakten zijn berekend conform de in de branche geldende meetinstructie. Deze meetinstructie is bedoeld om een meer eenduidige manier van meten toe te passen voor het geven van een indicatie van de gebruiks -

oppervlakte. De meetinstructie sluit verschillen in meetuitkomsten niet volledig uit, door bijvoorbeeld interpretatieverschillen, afrondingen of beperkingen bij het uitvoeren van de meting.

KENMERKEN

Indeling

Aantal kamers	6 kamers (waarvan 4 slaapkamers)
Aantal badkamers	1 badkamer en 1 apart toilet
Badkamervoorzieningen	Ligbad, toilet, douche, wastafel
Aantal woonlagen	3 woonlagen
Voorzieningen	Mechanische ventilatie, Airconditioning, Glasvezel kabel

Energie

Energielabel	B
Isolatie	Dakisolatie, Muurisolatie, Vloerisolatie, Dubbel glas
Verwarming	Cv-ketel
Warm water	Cv-ketel
Merk/type cv-ketel	Intergas
Bouwjaar cv-ketel	2022
Eigendom cv-ketel	Eigendom

Buitenruimte/omgeving

Ligging	In woonwijk
Tuin	Achtertuint, Voortuin
Achtertuint	70 m² (8,8m diep en 8,0m breed)
Ligging tuin	Gelegen op het , bereikbaar via achterom

KENMERKEN

Bergruimte

Schuur/berging

Vrijstaand hout

Parkeergelegenheid

Soort parkeergelegenheid

Openbaar parkeren, Op eigen terrein

Kadastrale gegevens

Hazerswoude G 2288

Oppervlakte

182 m²

Eigendomssituatie

Volle eigendom

Bijzonderheden

Er zijn vermeldingswaardige rechten, plichten, bedingen en/of erfdienstbaarheden.

> De gebruikelijke erfdienstbaarheden zijn van toepassing. Zie ook de akte van levering.

ZAKENLIJST

	Blijft achter	Gaat mee	Ter overname
Losse potten/planten		●	
Tuinhuisje/broeikas	●		
Buitenverlichting	●		
Vlaggenmast/vlaggenstokhouder	●		
Rookmelder	●		
Airconditioning	●		
Zonwering buiten achter	●		
Zonwering binnen (luxaflex e.d.)	●		
Gordijnrails		●	
Gordijnen woonkamer		●	
Gordijnen overig		●	
Vitrages woonkamer		●	
Vitrages overig		●	
Horren	●		
Vloerbedekking/Linoleum	●		
Laminaat	●		
Close-in boiler	●		
Kachels		●	
(Klok)thermostaat	●		
(voorzet)Open haard met toebehoren		●	
Kookplaat	●		
Koelkast		●	
Oven	●		
(combi)Magnetron	●		
Afzuigkap	●		
Vaatwasser	●		

ZAKENLIJST

	Blijft achter	Gaat mee	Ter overname
Dimmers	●		
Binnenverlichting	●		
Losse kasten		●	
Boeken-, legplanken	●		
Wastafelaccessoires	●		
Toiletaccessoires	●		
Badkameraccessoires	●		
Keukenblok (met bovenkasten)	●		
Koel-vriescombinatie		●	
Koffiezetapparaat		●	
Wastafelmeubel	●		
Brievenbus		●	
(Voordeur)bel		●	
(Veiligheids)sloten en overige inbraakpreventie	●		
CV met toebehoren	●		
Mechanische ventilatie	●		

Overige zaken

Blijft achter:

PAX kledingkasten beide slaapkamers

Bureau tienerkamer

Tuinhaard

Gaat mee:

Kliko ombouw

Pakketkluis

Kastenwandje knieshot tienerkamer

HUIS OP DE KAART

Kadastrale kaart

Uw referentie: MLNEXT



12345	Deze kaart is noordgericht	Schaal 1: 500	
25	Perceelnummer	Kadastrale gemeente Hazerswoude	
	Huisnummer	Sectie G	
	Vastgestelde kadastrale grens	Perceel 2288	
	Voorlopige kadastrale grens		
	Administratieve kadastrale grens		
	Bebouwing		

Aan dit uittreksel kunnen geen betrouwbare maten worden ontleend.
De Dienst voor het kadaster en de openbare registers behoudt zich de intellectuele eigendomsrechten voor, waaronder het auteursrecht en het databankenrecht.

ALGEMENE INFORMATIE

Hoe bezichtig ik de woning?

Vraag jouw bezichtiging aan via

- telefoon 088 200 2000
- makelaarsland.nl

De makelaar óf de eigenaar van de woning neemt contact met je op om de bezichtiging in te plannen, wanneer het jullie beiden schikt. Als de eigenaar zelf contact met je opneemt, betekent dit dat de rondleiding ook door de eigenaar zelf wordt gedaan. Neemt de makelaar contact op, dan doet de makelaar ook de rondleiding.

Hoe breng ik een bod uit?

Breng jouw bod uit via:

- telefoon 088 200 2000
- het online biedingsformulier

Ga naar makelaarsland.nl en klik op de button 'doe een bod' bij de woningpresentatie. De makelaar neemt jouw bieding in behandeling en zal telefonisch contact met jou en de verkoper opnemen om nader te overleggen. De verkoper zal jouw voorstel accepteren, een tegenvoorstel uitbrengen of het voorstel afwijzen.

Jouw eigen woning verkopen?

Dat kan dat bij ons op twee manieren. Je doet zelf het één en ander of wij doen alles voor je. (Doe de test, dan weet je wat het beste bij jou past.) Wat je ook kiest, je betaalt gewoon een vast laag tarief en je weet precies waar je aan toe bent. Makkelijk toch?

Ouderdomsclausule

Het is koper bekend dat de onroerende zaak meer dan 25 jaar oud is, wat betekent dat de eisen die aan de bouwkwaliteit gesteld mogen worden aanzienlijk lager liggen dan bij nieuwe woningen. In afwijking van artikel 6.3. van de koopakte komt het geheel of ten dele ontbreken van een of meer eigenschappen van de onroerende zaak voor normaal en bijzonder gebruik en het eventueel anderszins niet-beantwoorden van de zaak aan de overeenkomst voor rekening en risico van koper.

Asbestclausule

In een onroerende zaak, gebouwd vóór 1994, kunnen asbesthoudende stoffen/materialen aanwezig zijn. In het geval deze worden verwijderd dienen door koper die maatregelen en voorzieningen te worden getroffen die de wetgeving voorschrijft. Koper verklaart met deze wetgeving bekend te zijn en vrijwaart verkoper voor alle aansprakelijkheid die uit de aanwezigheid in en / of de verwijdering van asbest uit de desbetreffende onroerende zaak kan voortvloeien.

Gratis hypotheekgesprek

Huis gevonden? Dat is mooi, maar kun je die ook betalen? Wees slim en begin op tijd met het bekijken van jouw financiële mogelijkheden. Wat kun je maximaal lenen en wat past het best bij jou? Bij ING kun je erop vertrouwen dat je altijd passend advies krijgt bij jouw persoonlijke situatie, nu en in de toekomst. Plan gratis en vrijblijvend een oriënterend gesprek in op:

[makelaarsland.nl/hypotheekgesprek](https://www.makelaarsland.nl/hypotheekgesprek)

De Makelaarsland Biedgids

Ken jij de regels tijdens het bieden op een huis? We hebben een biedgids ontwikkeld om transparantie in de woningmarkt te bevorderen en jouw kennis over de regels en wetgeving rondom het (ver)koopproces te vergroten. We hebben alle ontwikkelingen, feiten, regels en uitzonderingen rondom het biedproces helder voor je op een rij gezet, zodat jij weloverwogen keuzes kan maken. Het is je gegund!

[makelaarsland.nl/biedgids](https://www.makelaarsland.nl/biedgids)

INFORMATIE VOOR KOPERS

Koopakte

Na overeenstemming zullen afspraken worden vastgelegd in een koopakte conform het model van de Nederlandse Vereniging van Makelaars (NVM). Vooraf zullen wij het cliëntenonderzoek uitvoeren om de identiteit van de betrokken partijen te verifiëren. Dit is een standaard procedure in het kader van onze wettelijke verplichting als makelaar. Voor woningen in Amsterdam zullen afspraken worden vastgelegd in een koopakte conform het model van de Koninklijke Notariële Beroepsorganisatie. In deze koopakte zullen onder andere de onderstaande bijzonderheden worden opgenomen.

Ontbindende voorwaarden financiering

Ten behoeve van een eventueel opgenomen voorbehoud voor het verkrijgen van een financiering hanteert Makelaarsland een termijn van 7 weken (te rekenen vanaf het moment van bereiken van mondelinge overeenstemming) waarbinnen op grond van deze voorwaarde ontbonden kan worden.

Waarborgsom / bankgarantie

De koopovereenkomst vereist van de koper altijd een waarborgsom of bankgarantie van 10% van de koopsom. De koper krijgt 8 weken (te rekenen vanaf het moment van bereiken van mondelinge overeenstemming) om dit te regelen. Bij geen voorbehoud financiering is deze termijn 4 weken.

Notariskosten

Tenzij anders vermeld is de koper vrij in de notariskeuze. Indien deze notaris kosten in rekening brengt aan verkoper, gelden de volgende maxima: 1. Doorhaling hypotheek. In geval van gehele doorhaling € 200,00 (incl. kadasterkosten per doorhaling). In geval van een gedeeltelijke doorhaling € 250,00 (incl. kadasterkosten per doorhaling). 2. Spoedbetaling € 10,00. 3. Onderzoekskosten en opvragen gegevens € 25,00. Bedragen zijn incl. btw. Alle overige kosten, dan wel meerkosten komen voor rekening van de koper.

Meldingsplicht verkoper

De verkoper heeft een meldingsplicht. De koper mag daarom verwachten dat de informatie die door de verkoper wordt verstrekt, correct is. Er moet altijd melding worden gemaakt van eventuele gebreken en bijzondere omstandigheden.



Jij kiest de notaris. Vraag
van tevoren de kosten
op en voorkom
verrassingen.

Onderzoeksplicht

De koper heeft zijn eigen onderzoeksplicht. Dit betekent dat de koper zelf onderzoek dient te verrichten naar de diverse zaken die van belang zijn bij het nemen van de juiste koopbeslissing. Wij noemen: de bouwtechnische staat van de woning, eventuele rechten en plichten die op de woning (of perceel) rusten (ook wel erfdienstbaarheden of kwalitatieve rechten/plichten genoemd) en milieufactoren, omgevingsfactoren, (toekomstige) bestemmingsplannen enzovoorts. Gezien de complexe materie, met name waar het jouw onderzoeksplicht betreft, raden wij je aan een eigen aankoopmakelaar in te schakelen.

Energie label

Verkoper zal bij de notariële eigendomsoverdracht aan koper een energielabel overhandigen, tenzij anders is afgesproken of indien dit op grond van het besluit energieprestatie een dergelijk label of certificaat niet noodzakelijk is. Voor meer informatie www.rvo.nl.

INFORMATIE VOOR KOPERS

Erfdienstbaarheden

Indien er op de woning of het perceel erfdienstbaarheden, kwalitatieve verplichtingen en/of andere bedingen rusten, gaan ze over op de koper en worden ze als bijlage behorend bij de koopakte, meestal in de vorm van het eigendomsbewijs, ter beschikking gesteld.

Schriftelijkheidsvereiste

Alle door Makelaarsland en verkoper verstrekte informatie moet uitsluitend gezien worden als een uitnodiging tot nader overleg dan wel tot het uitbrengen van een bod. Er is pas sprake van een rechtsgeldige koopovereenkomst als de particuliere verkoper en de particuliere koper de koopovereenkomst hebben ondertekend. Dit vloeit voort uit artikel 7:2 Burgerlijk Wetboek. Een bevestiging van de mondelinge overeenstemming per e-mail of een toegestuurd concept van de koopovereenkomst wordt wettelijk niet gezien als een 'ondertekende koopovereenkomst'.

Voorbehouden

Deze brochure is door Makelaarsland met de meeste zorg samengesteld, onder andere aan de hand van de door de verkoper aan ons verstrekte gegevens. De verkoper kan zelf tekst, foto's en/of documentatie over de woning aan Makelaarsland hebben aangeleverd. Om deze redenen kan Makelaarsland er niet voor in staan dat de inhoud van de verkoopbrochure juist is. Makelaarsland verstrekt geen garanties en aanvaardt geen aansprakelijkheid voor de gegevens in deze brochure. Om dezelfde redenen kan de koper aan de inhoud van de vermelde informatie geen rechten ontleen en dient zelf onderzoek te plegen naar alle aspecten van de woning die voor hem van belang zijn.