



Vlierpad 13

2803 JB | Gouda



Welkom bij Van 't Hof

Wonen. Het woord betekent voor iedereen iets anders: Een plek hebben waar je jezelf kunt terugtrekken. Een omgeving waar de kinderen veilig kunnen opgroeien. Een locatie waar familie en vrienden bij elkaar komen. Bij onze makelaars draait alles dan ook om de vraag: Wat betekent wonen voor jou? Want zodra we dit weten kunnen we doen waar we goed in zijn: Mensen en de ideale woning met elkaar matchen.

Mede dankzij de langdurige relaties met onze tevreden klanten zijn wij uitgegroeid tot één van de grootste makelaarskantoren uit de regio. Onze gedreven NVM makelaars, taxateurs en hypotheekadviseurs hebben hun sporen verdiend en werken met een frisse blik op de recente ontwikkelingen in het vakgebied.

De reden dat wij al zo lang bestaan is omdat wij constant blijven innoveren en de wensen van onze klanten voorop stellen. Wat mogen wij voor jou betekenen?

Blijf andere kopers net een stap voor

Momenteel moet je er als koper snel bij zijn. Via de Zoekservice van Van 't Hof heb jij altijd een streepje voor en ontdek je als eerste welke huizen er in de omgeving op de markt komen. Je krijgt automatisch een mail met woningen die binnen jouw zoekcriteria vallen. Meld je aan via vanthof.nl/zoekservice.

Wil je zeker weten dat je geen nieuw aanbod mist? Like dan de Van 't Hof Facebookpagina van jouw regio en zie de nieuwste huizen gewoon op jouw tijdlijn verschijnen. Hierdoor ben je andere kopers net even voor en voorkom je dat iemand anders er met jouw droomhuis vandoor gaat.

@vanthofWaddinxveen
@vanthofZoetermeer

@vanthofGouda



Woonoppervlakte

93 m²

Inhoud

322 m³

Perceeloppervlakte

159 m²

Kamers

4

Slaapkamers

3



Kenmerken

Soort woning
Bouwworm
Bouwjaar
Ligging
Aantal verdiepingen
Energieklasse

Eengezinswoning
Bestaande bouw
1973
In woonwijk
2
C



Voorzieningen

Tuinligging
Tuintype
Parkeergelegenheid
Verwarming
CV ketel bouwjaar
Isolatievormen

Zuid
Achtertuin, voortuin
Openbaar parkeren
C.v.-ketel
2013
Dakisolatie, dubbel glas

Vraagprijs

€ 410.000,- k.k.

Bent u op zoek naar een leuke 4-kamer tussenwoning aan de rand van de wijk Bloemendaal met een voortuin en een ruime achtertuin die op het zuiden is gelegen, dan is deze woning iets voor u! Deze woning is voorzien van een vrijstaande stenen berging en een achterom en ligt in een zeer kindvriendelijke woonwijk met voldoende parkeergelegenheid, in de nabijheid van winkels, scholen, uitvalswegen naar de grote steden in de Randstad en op ca. 10 minuten fietsafstand van het NS-station en het bruisende en gezellige centrum van Gouda!

Begane grond:

Voortuin met entree. Via de entree is de hal bereikbaar met garderobekast, meterkast (4 groepen met 2 aardlekschakelaars en PV-groep), vaste kast en toiletruimte welke gedeeltelijk is betegeld en is voorzien van een closet en een fonteintje.

Toegang naar de woonkamer met de semi open keuken; deze is aan de voorzijde van de woning gelegen en voorzien van een rechte opstelling met onder- en bovenkasten en een spoelbak.

De tuingerichte woonkamer heeft een open trapopgang naar de bovengelegen verdieping. Deze begane grondvloer is geheel voorzien van een laminaatvloer.

1e Verdieping:

Overloop met lichtkoepel en kast waar u de opstelling van de cv-combiketel (Intergas combiketel 2013) treft en de omvormer van de aanwezige zonnepanelen.

Via de overloop zijn de drie slaapkamers en de badkamer bereikbaar. Eén slaapkamer bevindt zich aan de voorzijde en de andere twee aan de achterzijde. Alle slaapkamers op deze verdieping zijn voorzien van kunststof draai-/kiepramen.

De badkamer is betegeld en voorzien van een douchegelegenheid, 2e toilet, wastafel en aansluiting voor de wasmachine.

Buiten:

Volledig bestrate voor- en achtertuin. Achtertuin is voorzien van houten schutting met een deur naar de achtergelegen poort en een vrijstaande stenen berging.

Bijzonderheden:

- 4 kamer tussenwoning met vrijstaande stenen berging;
- Totaal 3 slaapkamers met kunststof kozijnen, dubbel glas en draai-/kiepramen;
- Volledig betegelde badkamer met douche, 2e closet en wastafel;
- Semi open keuken aan de voorzijde gelegen voorzien van rechte opstelling;
- Verwarming middels een cv-combiketel (Intergas Combiketel 2013);
- Energielabel C, geldig tot 2036;
- Zonnepanelen, 8 stuks, 2018;
- NWWI taxatierapport aanwezig, taxatiewaarde € 395.000,--
- Voormalige huurwoning, verkoopvoorwaarden van toepassing;
- Zelfbewoningsplicht van toepassing;
- Notariskeuze voorbehouden aan verkoper, notariskantoor Wagener te Gouda
- Zelfbewoningsplicht: de koper is verplicht het gekochte zelf als woonhuis voor hem en leden van zijn huishouden te bewonen en er zijn hoofdverblijf te hebben voor de duur van minimaal 1 jaar;
- Voorrang eigen huurder bij verkoop lege woning: Je komt hiervoor in aanmerking als je een huurwoning achterlaat van de woningcorporatie Mozaïek Wonen of Woonpartners Midden Holland in de gemeente Gouda. Er moet sprake zijn van een huurovereenkomst voor onbepaalde tijd, de huurovereenkomst moet minimaal 12 maanden geleden in zijn gegaan ten opzichte van het moment van aanmelden en de huurder mag geen andere woning(en) in eigendom hebben. Daarnaast mag er geen sprake zijn van een huurachterstand, lopende betalingsregeling of lopend overlastdossier;

Heeft u interesse in deze woning? Schakel direct uw eigen NVM-aankoopmakelaar in.

Deze informatie is door ons met de nodige zorgvuldigheid samengesteld. Onzerzijds wordt echter geen enkele aansprakelijkheid aanvaard voor enige onvolledigheid, onjuistheid of anderszins, dan wel de gevolgen daarvan. Alle opgegeven maten en oppervlakten zijn indicatief. Van toepassing zijn de NVM voorwaarden.

Toelichtingsclausule BBMI: de woning is ingemeten conform de branchebrede meetinstructies (BBMI), afgeleid van de NEN 2580 normering. De Meetinstructie is bedoeld om een meer eenduidige manier van meten toe te passen voor het geven van een indicatie van de gebruiksoppervlakte. De Meetinstructie sluit verschillen in meetuitkomsten niet volledig uit, door bijvoorbeeld interpretatieverschillen, afrondingen of beperkingen bij het uitvoeren van de meting.









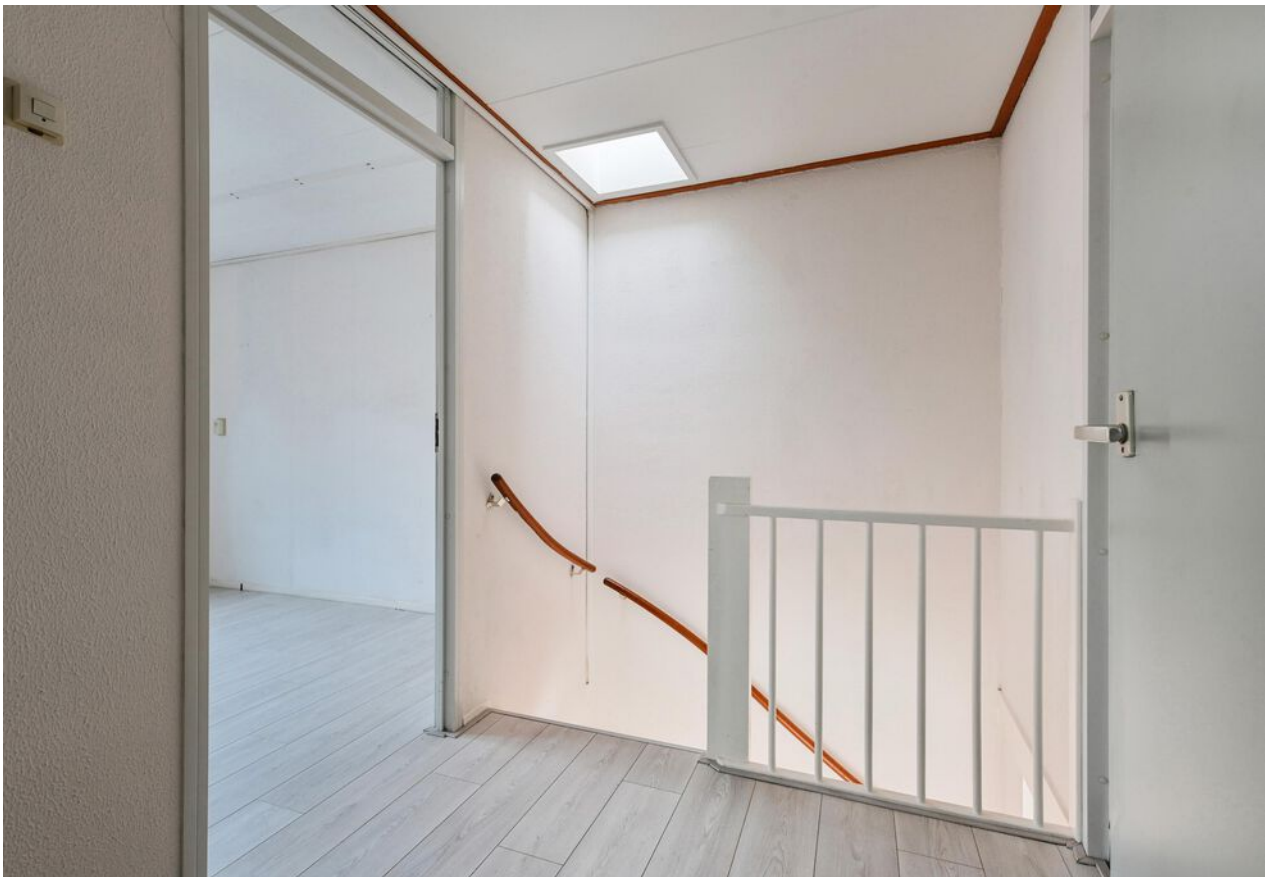













C



Plattegrond





Plattegrond





Plattegrond

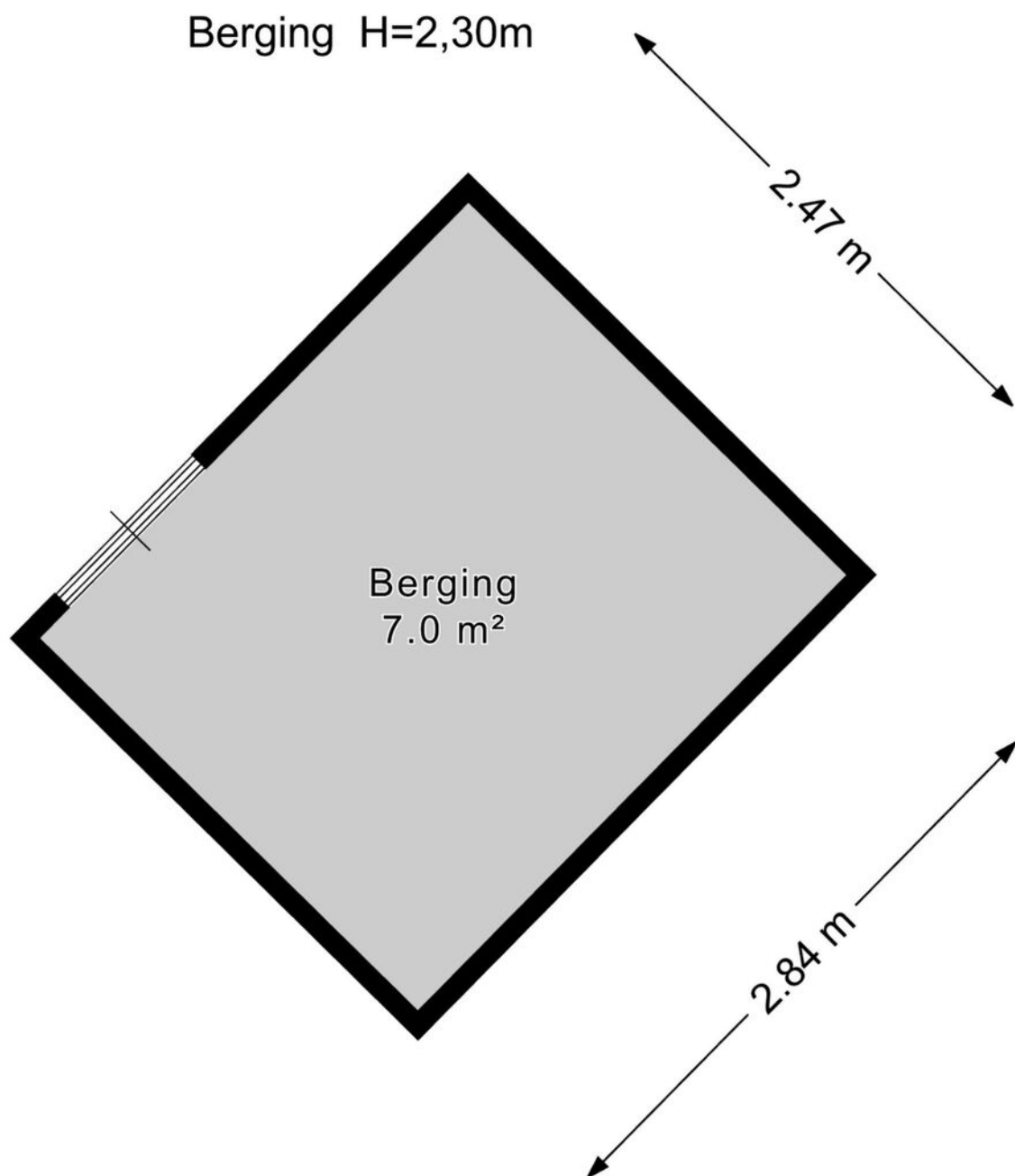



Plattegrond





Kadastrale kaart

Kadastrale kaart

Uw referentie: ---



12345	Deze kaart is noordgericht	Schaal 1: 500	
25	Perceelnummer	Kadastrale gemeente Gouda	
25	Huisnummer	Sectie M	
—	Vastgestelde kadastrale grens	Perceel 5023	
—	Voorlopige kadastrale grens		
—	Administratieve kadastrale grens		
—	Bebouwing		

Voor een eensluidend uittreksel, geleverd op 24 maart 2026
De bewaarder van het kadaster en de openbare registers

Aan dit uittreksel kunnen geen betrouwbare maten worden ontleend.
De Dienst voor het kadaster en de openbare registers behoudt zich de intellectuele eigendomsrechten voor, waaronder het auteursrecht en het databankenrecht.



En hoe nu verder?

Is de woning financieel gezien haalbaar?

Wellicht heb je online al eens jouw maximale hypotheek berekend, hierdoor weet je wat je ongeveer kunt lenen. Wil je echt weten wat er voor jou mogelijk is kom dan eens vrijblijvend langs bij één van onze hypotheekadviseurs. Samen kunnen jullie ontdekken welke hypotheek het beste bij je past.

Kijk op [vanhof.nl/hypotheekenvoor](https://www.vanhof.nl/hypotheekenvoor) meer informatie.

Tip: duurzaamheid

Je kan als huiseigenaar en huizenkoper een hogere hypotheek krijgen als je energiebesparende maatregelen neemt. Hoeveel je extra kan lenen, hangt af van het energielabel van jouw woning. Hoe slechter het energielabel van jouw woning is, hoe meer geld je kan lenen.



Bod uitbrengen

Verliefd geworden op de woning? Breng dan een realistisch bod uit waar jij je comfortabel bij voelt. De bieding kan je via je move-account uitbrengen.

Sluitingsdatum of de onderhandeling begint

Indien er gewerkt wordt met een sluitingsdatum zal de makelaar alle biedingen die binnen de gestelde termijn zijn gedaan bespreken met verkoper. Verkoper maakt uiteindelijk de keuze aan wie de woning wordt verkocht. Het bidlogboek wordt vrijgegeven op het moment dat woning definitief is verkocht aan iedereen die een bod heeft gedaan.

De onderhandeling begint

De makelaar legt jouw bod voor aan de verkoper. De verkoper kan het bod afwijzen, accepteren of een tegenvoorstel doen. Wanneer jullie er samen uitkomen dan zullen we alle afspraken vastleggen in een (concept) koopovereenkomst. Tegelijkertijd ga je de hypotheekaanvraag verder in gang zetten en gaat de hypotheekadviseur voor je aan de slag om de financiering rond te krijgen.

Bouwtechnische keuring & taxatie

De hypotheekverstrekker wil er zeker van zijn dat de koopsom die jij wilt betalen conform de huidige marktwaarde van de woning is. Vandaar dat een officiële taxatie van de koopwoning vaak verplicht is. Wil je ook een bouwtechnische keuring laten uitvoeren regel dit dan zo snel mogelijk.

Tekenen van de koopovereenkomst

Is alles rond en ben je akkoord? Dan teken je de definitieve koopovereenkomst. Als koper heb je na het tekenen van de koopovereenkomst nog 3 dagen wettelijke bedenktijd. Als koper van een woning selecteer je de notaris die het verdere koopproces begeleidt. De notaris stelt de akte van levering op en regelt de aflossingsnota van de hypotheek van de verkoper. Voor de overdracht volgt nog een eindinspectie van de woning. Vervolgens zal de leveringsakte getekend worden en vindt de sleuteloverdracht plaats.

Gefeliciteerd je bent nu de eigenaar van jouw droomhuis!



Waar mogen wij je mee helpen?

Wonen omvat veel meer dan alleen de aankoop of verkoop van een woning. Bij Van 't Hof vind je alles onder één dak; Van taxaties tot hypotheek. Stuk voor stuk afgehandeld met deskundigheid en zorgvuldigheid door onze onafhankelijke experts.

Makelaardij

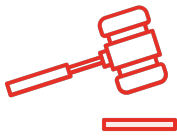

Verkoopkans berekening



Gratis zoekservice



Verkoopmakelaar

Hypotheek



Hypotheekadvies



Maximale hypotheek berekenen



Oversluiten

Taxaties



NWWI - Taxatie

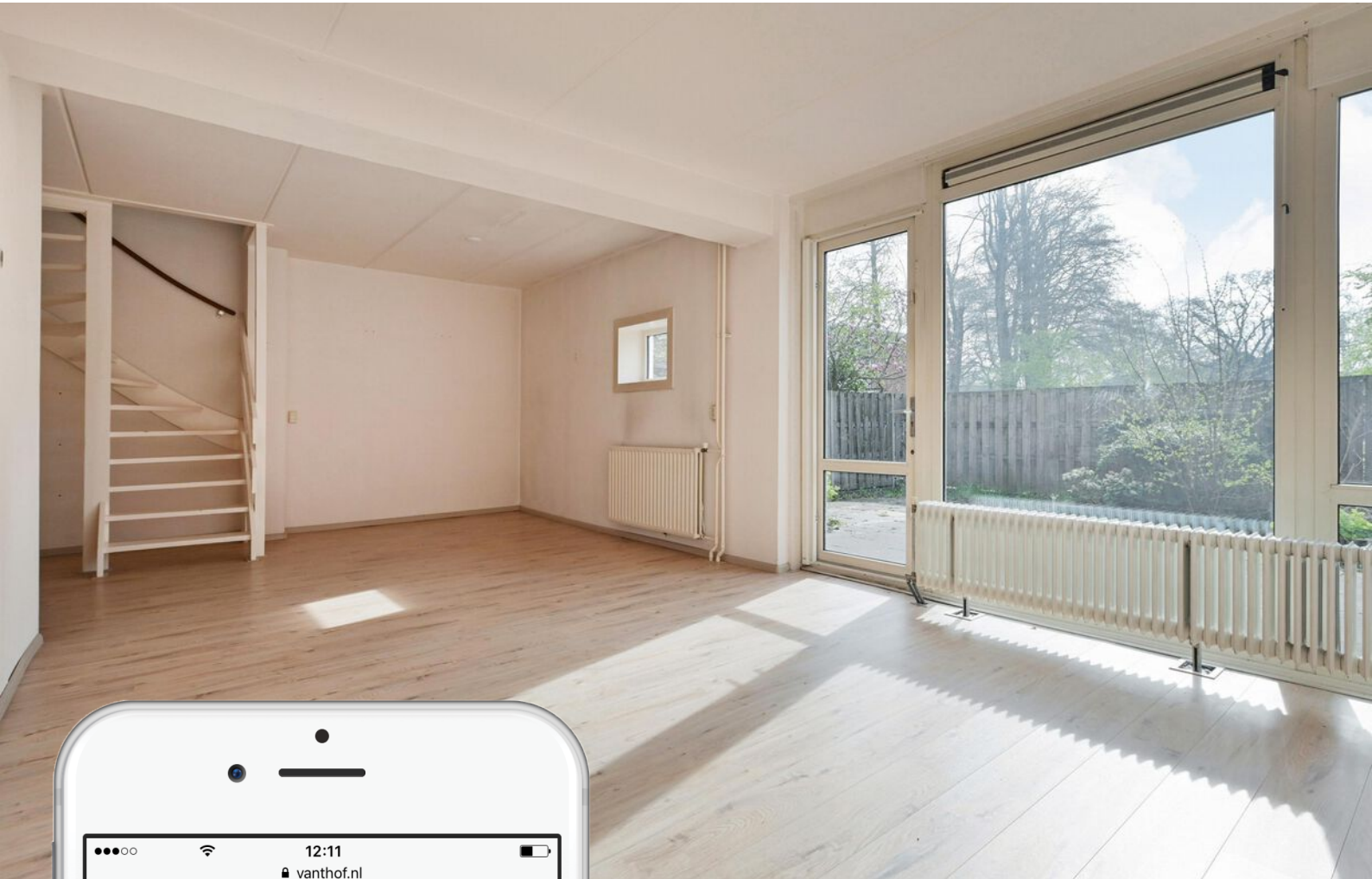

Is dit jouw droomhuis?

Vraag naast een bezichtiging ook gelijk een oriënterend gesprek aan bij onze hypotheekadviseur.

Samen realiseren wij al jouw woonwensen.

vanthof.nl/hypotheken