

TE KOOP



Vraagprijs € 439.000,- k.k.

FAZANTENDRIFT 6 GILZE





INHOUD

Kenmerken
Omschrijving en foto's
Kadastrale kaart
Plattegronden
Lijst van Zaken
Wonen in Gilze
Extra toelichting over het kopen van een huis
Kin Makelaars

WELKOM!

Heb je vragen over Fazantendrift 6?
Bel of mail ons gerust!

Kin Makelaars Gilze en Rijen
Tel: 0161 244 844
rijen@kinmakelaars.nl



KENMERKEN

Algemeen	
Adres	Fazantendrift 6
Plaats	Gilze
Aanvaarding	in overleg
Bouwjaar	1987
Inhoud	437 m ³
Woonoppervlakte	127 m ²
Perceeloppervlakte	151 m ²
Aantal kamers	6
Aantal slaapkamers	5
Onderhoud binnen	goed
Onderhoud buiten	goed
Ligging	
Ligging woning	in woonwijk
Installaties	
Verwarming	c.v.-ketel 2017
Warmwater	c.v.-ketel
Isolatie	dakisolatie, muurisolatie, vloerisolatie, dubbel glas

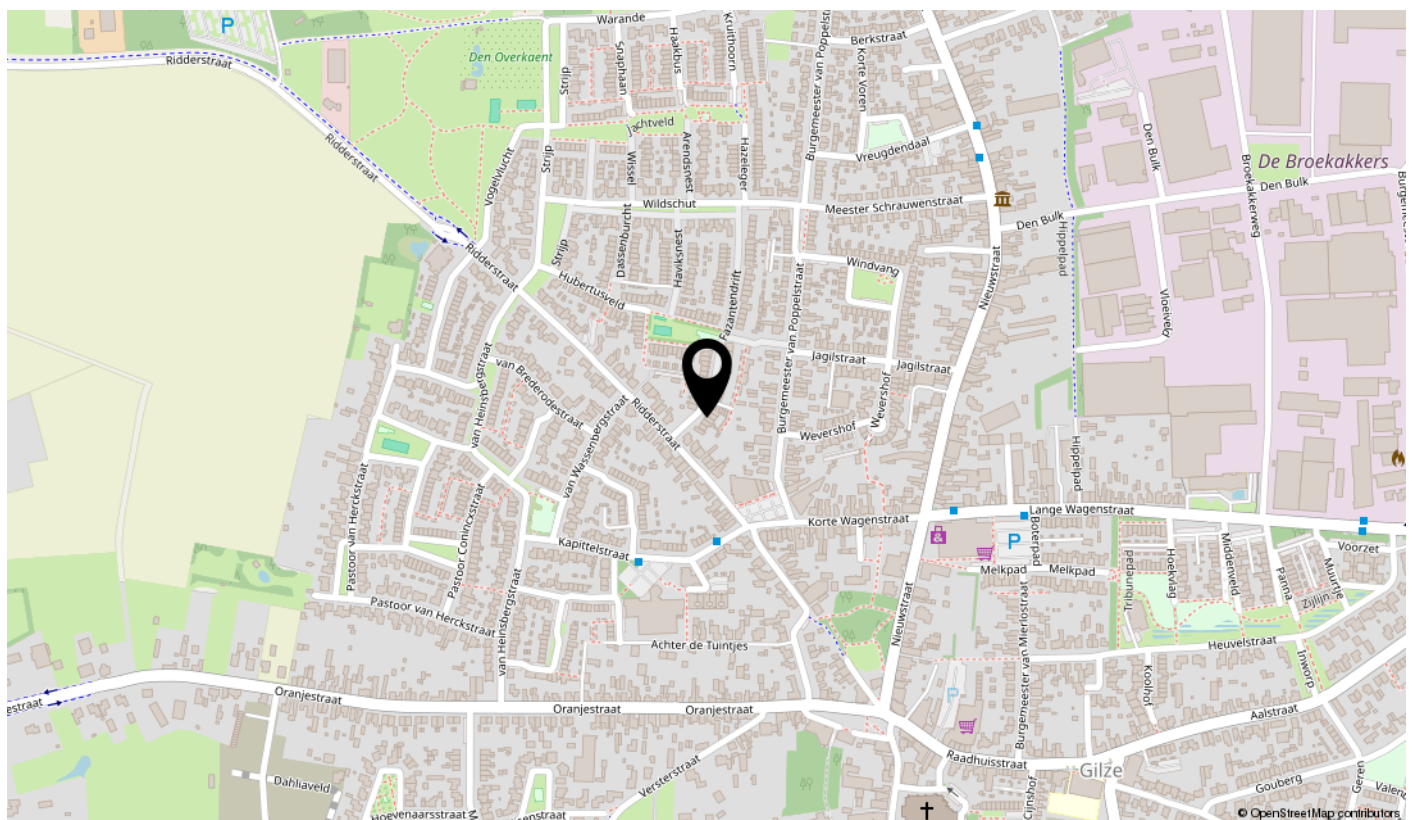

FAZANTENDRIFT 6, GILZE

Op een kindvriendelijke locatie gelegen instapklare uitgebouwde tussenwoning, voorzien van een moderne badkamer en fraai aangelegde achtertuin. De woning beschikt over onder meer 3 slaapkamers op de eerste verdieping en een royale tweede verdieping met een dakkapel op de vierde slaapkamer. Daarnaast heeft het een privacyvolle achtertuin op het gunstige zuid-oosten gelegen met een vrijstaande berging en separate garage die los bij te kopen is.





BIJZONDERHEDEN

- Oprecht instapklare tussenwoning; direct geschikt voor fijne bewoning;
- De woning is voorzien van kunststofkozijnen;
- Ruime zolder etage, met dakkapel aan de achterzijde;
- De woning beschikt over een moderne badkamer;
- Gunstig gelegen op een kindvriendelijke locatie in Gilze;
- Heerlijk zonnig georiënteerde achtertuin welke fraai aangelegd is;
- Garage is eventueel tegen een meerprijs bij te kopen, vraagprijs is exclusief garage;



GARAGE



BEGANE GROND:

Hal/entree

De entree met meterkast (7 groepen + 2 aardlekschakelaars) en toilet. De toiletruimte is in 2017 gemoderniseerd, half betegeld in neutrale kleurstelling en voorzien van een vrijhangend closet. De hal geeft toegang middels een loopdeur naar de woonkamer.



ENTREE/HAL



Woonkamer

De lichte woonkamer is geheel voorzien van een fraaie houtenvloer en stucwerk wand- en plafondbewerking. Aan de achterzijde is de woning uitgebouwd en staat de woonkamer in open verbinding met de keuken. Tevens is er een praktische provisiekast aanwezig en een loopdeur met trapopgang naar de eerste verdieping. De woonkamer kan heerlijk koel gehouden worden door een airco unit.



WOONKAMER





WOONKAMER





WOONKAMER



Keuken

De ruime keuken is aan de achterzijde van de woning gelegen en staat in open verbinding met de woonkamer. De hoekopstelling keuken is van alle gemakken voorzien zoals een 6 pits gasfornuis, afzuigkap, vaatwasmachine, oven en veel opbergruimte. Er is een losse koelkast aanwezig en vanuit de keuken is de praktische bijkeuken toegankelijk.



KEUKEN





KEUKEN



Bijkeuken

Aan de achterzijde is een praktische bijkeuken gelegen. Vanuit de bijkeuken is de achtertuin middels een loopdeur toegankelijk.



BIJKEUKEN



Tuin

De onderhoudsvriendelijke en in 2020 fraai aangelegde achtertuin is gelegen op het zonnige zuid/oosten en voorzien van een heerlijk terras, kunstgrasgazon en wat vaste beplanting. Daarnaast beschikt de achtertuin over een buitenkraantje, brede achterom en luxe uitgevoerde berging. In deze achtertuin geniet je van veel privacy.

Berging

Ruime geïsoleerde berging van ca. 3.34m. x 2.63m. De berging is voorzien elektra.



TUIN





TUIN





TUIN



EERSTE VERDIEPING:

De overloop biedt toegang tot de drie slaapkamers, de badkamer en de trapopgang naar de tweede verdieping.

Slaapkamer 1

De aan de voorzijde gelegen ruime ouderslaapkamer (ca. 4.33m x 2.73m) welke eveneens voorzien is van een fraaie laminaatvloer, stucwerk wand en plafond afwerking en kunststofkozijnen met dubbele beglazing en een rolluik.

Slaapkamer 2

Aan de achterzijde gelegen royale slaapkamer (ca. 3.84m x 2.73m), voorzien van een fraaie laminaatvloer, stucwerk wand- en plafond afwerking en kunststofkozijnen met dubbele beglazing beglazing.

Slaapkamer 3

Aan de achterzijde gelegen slaapkamer (ca. 3.01m x 2.22m) wat momenteel in gebruik is als kastenkamer is tevens voorzien van een laminaatvloer en kunststofkozijn met dubbele beglazing en een rolluik.



EERSTE VERDIEPING





SLAAPKAMER





SLAAPKAMER



Badkamer

De in 2017 gemoderniseerde en geheel betegelde moderne badkamer is voorzien van een fraai wastafelmeubel, designradiator, vrijhangend toilet en een inloopdouche. De badkamer heeft tevens een kunststofkozijn met dubbele beglazing en een draai kiep functie.



BADKAMER



TWEEDE VERDIEPING:

Via een vaste trap te bereiken tweede verdieping. De ruime voorzolder is nu in gebruik als wasruimte. Hier zijn vanzelfsprekend de was en droog aansluitingen gesitueerd. Aan de voorzijde beschikt de woning over een dakvenster. En vanuit de ruime overloop is de vierde slaapkamer toegankelijk.

Slaapkamer 4

De ruime vierde slaapkamer van ca 3.05m. x 3.94m. beschikt over een heerlijk ruim dakkapel. Het dakkapel is voorzien van kunststofkozijnen, dubbele beglazing en een rolluik. De slaapkamer is voorzien van een fraaie laminaatvloer en achter een kastenwand is de opstelplaats van de CV ketel (Merk Remeha Bouwjaar 2017) gesitueerd.



TWEEDE VERDIEPING





OMGEVING



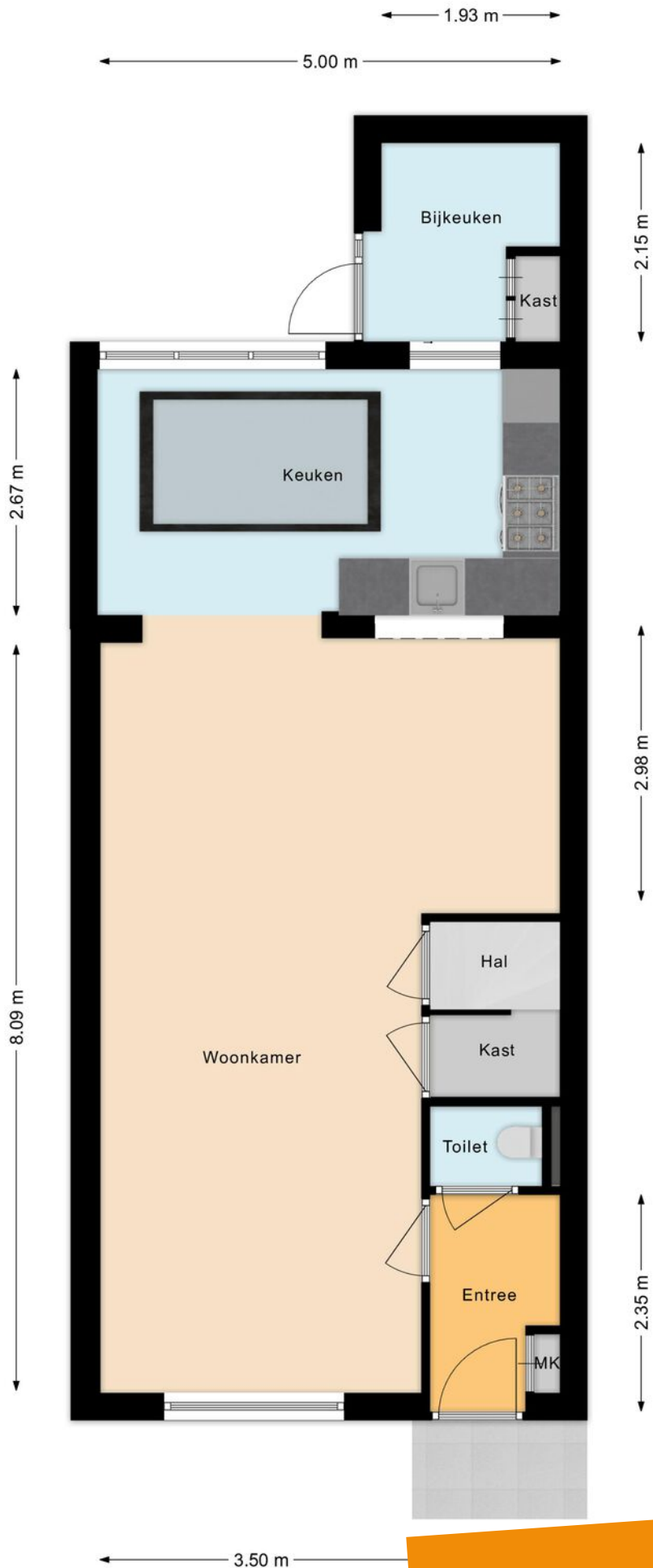

BEGANE GROND

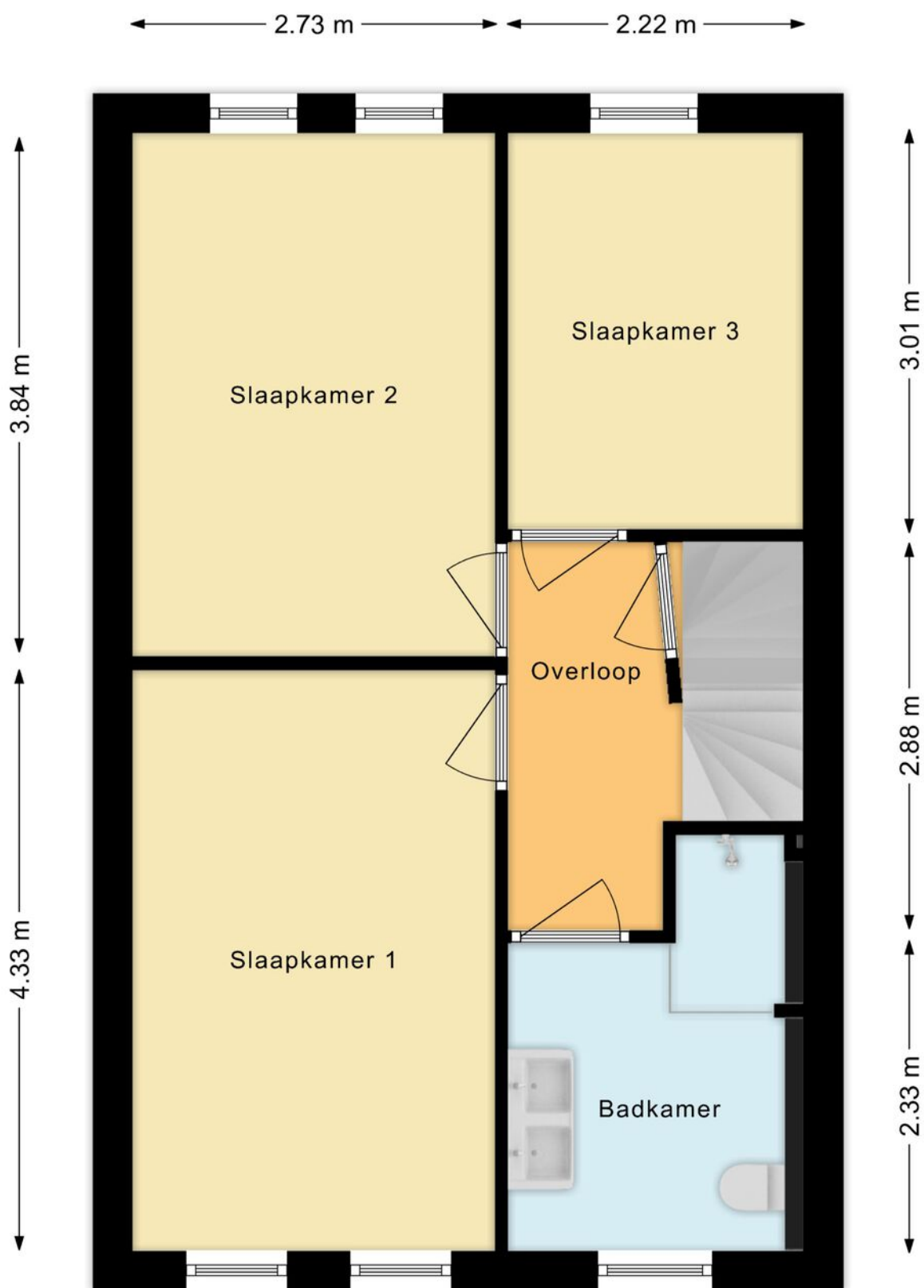

EERSTE VERDIEPING

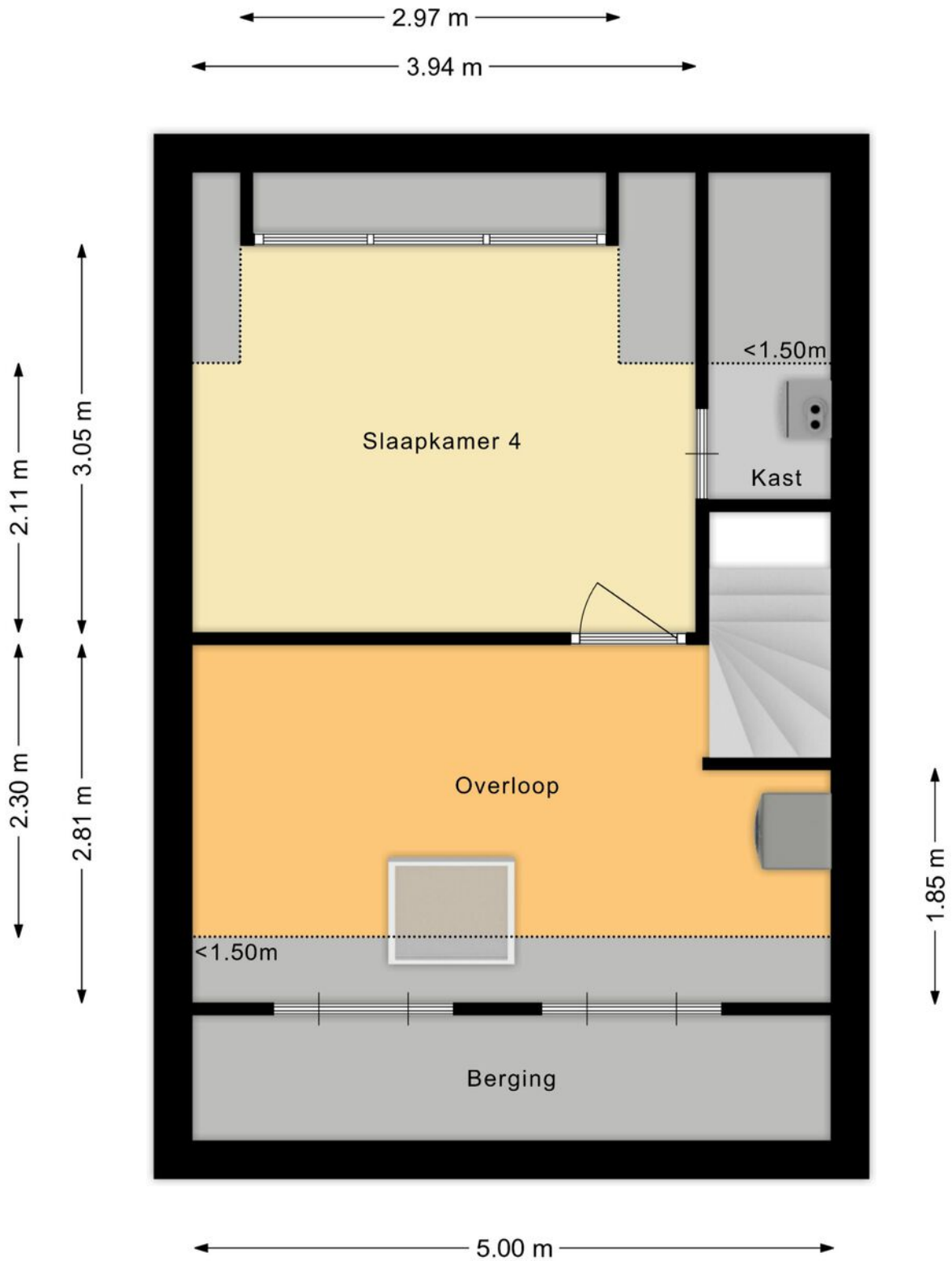

TWEEDE VERDIEPING



SITUATIE

LIJST VAN ZAKEN

Voor de onderstaande zaken - ongeacht of ze roerend dan wel onroerend zijn - geldt dat ze soms wel en soms niet in de woning achterblijven.

Beschrijving zaken	Blijft achter	Gaat mee	Ter overname	NVT
Woning - Interieur				
(Voorzet) openhaard met toebehoren				X
Allesbrander				X
Houtkachel				X
(Gas)kachels				X
Designradiator(en)	X			
Radiatorafwerking	X			
Verlichting, te weten				
- inbouwspots/dimmers	X			
- opbouwspots/armaturen/lampen/dimmers			X	
- losse (hang)lampen		X		
-				X
-				X
(Losse)kasten, legplanken, te weten				
- Kasten kinderkamers			X	
- PAX kast kleedkamer	X			
Raamdecoratie/zonwering binnen, te weten				
- gordijnrails	X			
- gordijnen			X	
- overgordijnen				X
- vitrages			X	
- rolgordijnen	X			
- lamellen				X
- jaloezieën				X
- (losse) horren/rolhorren	X			
-				X
-				X

LIJST VAN ZAKEN

Voor de onderstaande zaken - ongeacht of ze roerend dan wel onroerend zijn - geldt dat ze soms wel en soms niet in de woning achterblijven.

Beschrijving zaken	Blijft achter	Gaat mee	Ter overname	NVT
Vloerdecoratie, te weten				
- vloerbedekking	X			
- parketvloer	X			
- houten vloer(delen)	X			
- laminaat	X			
- plavuizen	X			
-				X
-				X
Overig, te weten				
- spiegelwanden				X
- schilderij ophangstelsel				X
-				X
-				X
-				X
-				X
Woning - Keuken				
Keukenblok (met bovenkasten)	X			
Keuken (inbouw)apparatuur, te weten				
- kookplaat				X
- (gas)fornuis	X			
- afzuigkap	X			
- magnetron		X		
- oven	X			
- combi-oven/combimagnetron				X
- koelkast		X		
- vriezer		X		
- koel-vriescombinatie	X			

LIJST VAN ZAKEN

Voor de onderstaande zaken - ongeacht of ze roerend dan wel onroerend zijn - geldt dat ze soms wel en soms niet in de woning achterblijven.

Beschrijving zaken	Blijft achter	Gaat mee	Ter overname	NVT
- vaatwasser	X			
- Quooker				X
- koffiezetapparaat		X		
-				X
-				X
Keukenaccessories, te weten				
-				X
-				X
-				X
-				X
-				X
-				X
-				X
-				X
Woning - Sanitair/sauna				
Sauna met toebehoren				X
				X
				X
Toilet met de volgende toebehoren				
- toilet	X			
- toiletrolhouder	X			
- toiletborstel(houder)	X			
- fontein				X
-				X
-				X
Badkamer met de volgende toebehoren				
- ligbad				X

LIJST VAN ZAKEN

Voor de onderstaande zaken - ongeacht of ze roerend dan wel onroerend zijn - geldt dat ze soms wel en soms niet in de woning achterblijven.

Beschrijving zaken	Blijft achter	Gaat mee	Ter overname	NVT
- jacuzzi/whirlpool				X
- douche (cabine/scherm)	X			
- stoomdouche (cabine)				X
- wastafel	X			
- wastafelmeubel	X			
- planchet				X
- toiletkast	X			
- toilet	X			
- toiletrolhouder	X			
- toiletborstel(houder)	X			
-				X
-				X
Woning - Exterieur/installaties/ veiligheid/energiebesparing				
Schotel/antenne				X
Brievenbus	X			
Kluis				X
(Voordeur)bel	X			
Alarminstallatie				X
(Veiligheids)sloten en overige inbraakpreventie	X			
Rookmelders	X			
(Klok)thermostaat	X			
Airconditioning	X			
Screens	X			
Rolluiken	X			
Zonwering buiten	X			
Telefoonaansluiting/internetaansluiting	X			
Veiligheidsschakelaar wasautomaat				X
Waterslot wasautomaat		X		

LIJST VAN ZAKEN

Voor de onderstaande zaken - ongeacht of ze roerend dan wel onroerend zijn - geldt dat ze soms wel en soms niet in de woning achterblijven.

Beschrijving zaken	Blijft achter	Gaat mee	Ter overname	NVT
Zonnepanelen	X			
Oplaadpunt elektrische auto				X
				X
				X
				X
				X
Warmwatervoorziening, te weten				
- CV-installatie	X			
- boiler				X
- geiser				X
-				X
-				X
-				X
Isolatievoorzieningen (voorzetramen/ radiatorfolie etc.), te weten				
-				X
-				X
Tuin - Inrichting				
Tuinaanleg/bestrating	X			
Bepanting	X			
				X
Tuin - Verlichting/installaties				
Buitenverlichting	X			
Tijd- of schemerschakelaar/ bewegingsmelder	X			
				X

LIJST VAN ZAKEN

Voor de onderstaande zaken - ongeacht of ze roerend dan wel onroerend zijn - geldt dat ze soms wel en soms niet in de woning achterblijven.

Beschrijving zaken	Blijft achter	Gaat mee	Ter overname	NVT
Tuin - Bebouwing				
Tuinhuis/buitenberging	X			
Kasten/werkbank in tuinhuis/berging	X			
(Broei)kas				X
				X
				X
Tuin - Overig				
Overige tuin, te weten				
- (sier)hek				X
- vlaggenmast(houder)	X			
-				X
-				X
Overig - Contracten				
CV: Nee				
Boiler: Nee				
Zonnepanelen: Nee				

EXTRA TOELICHTING OVER HET KOPEN VAN EEN HUIS

Bezichtiging

Een bezichtiging helpt om een volledig beeld te krijgen van de woning. We maken hiervoor graag een afspraak. Laat je ons enkele dagen na de rondleiding weten wat je van het huis vindt? Zowel wij als de verkoper horen dit graag.

Onderzoeksplicht

Wil je na de bezichtiging een bod uitbrengen, dan is het van groot belang om eerst goed onderzoek te doen naar alle aspecten die bij de aankoop een rol spelen. We gaan er vanuit dat je al deze facetten goed onderzocht hebt. Niet alleen de informatie die wij je hebben gegeven, maar bijvoorbeeld ook je financiële mogelijkheden en eventuele vragen aan de gemeente.

Bod uitbrengen

Bij het uitbrengen van een bod hoort:

- Geboden koopsom
- Datum van aanvaarding
- Wel of geen overname roerende zaken en zo ja welke
- Wel of geen ontbindende voorwaarden en zo ja welke

Als bieder krijg je niet automatisch een ontbindende voorwaarde voor de financiering. Als je dit wenst, geef dan aan dat je hier een beroep op doet en voor welk bedrag. Over ontbindende voorwaarden moeten partijen het eens zijn vóór de koop. Pas als beide partijen akkoord zijn over niet alleen de prijs maar ook alle ontbindende voorwaarden vindt de koop plaats. Voor een objectief en onafhankelijk advies over de financiering kun je bij onze hypotheekadviseur terecht. Dit eerste adviesgesprek is altijd gratis en geheel vrijblijvend.

Waarborgsom/bankgarantie

De koper stort (tenzij anders overeengekomen) als waarborg een bedrag van 10% van de koopsom op de rekening van de notaris van zijn keuze. Als alternatief geldt een bankgarantie van een Nederlandse bankinstelling.

Koopovereenkomst

Kin Makelaars maakt de koopovereenkomst op conform de standaard van de NVM, de Consumentenbond en de Vereniging Eigen Huis. Tenzij anders overeengekomen ondertekenen en retourneren beide partijen dit document binnen 5 werkdagen.

Drie dagen bedenktijd

Iedere particuliere koper die een woning koopt krijgt drie dagen bedenktijd. In dit tijdsbestek is het mogelijk om de overeenkomst ongedaan te maken. Deze bedenktijd is wettelijk geregeld.

Deze termijn begint zodra de koper de getekende overeenkomst (of een kopie daarvan) ontvangt en dit bevestigt.

De bedenktijd is alleen van toepassing op de aankoop van een woonruimte voor eigen gebruik en geldt slechts éénmaal. De koop is pas gesloten als deze schriftelijk is vastgelegd en door beide partijen ondertekend.

Registers

De partijen hebben de mogelijkheid om het object in te schrijven in de openbare registers. Dit biedt partijen bescherming tegen eventueel later gelegd beslag op het registergoed.

Asbestclausule

Sinds 1 juli 1993 is de verkoop en verwerking van asbesthoudende materialen in Nederland verboden. De kans bestaat dat een woning van voor die tijd asbesthoudende materialen bevat. Bij mogelijke aanwezigheid van asbest in de woning is de 'asbestclausule' van kracht. Deze is als volgt geformuleerd: "Aan koper is bekend dat in de onroerende zaak asbest kan zijn verwerkt. Bovendien verklaart koper ermee bekend te zijn dat het ten tijde van de bouw of renovatie van het verkochte normale praktijk was asbesthoudende materialen te verwerken. Koper aanvaardt de eventuele aanwezigheid van die materialen in het verkochte. Koper vrijwaart verkoper voor enige aanspraak uit dien hoofde." De makelaar vertelt of de asbestclausule van toepassing is.

Ouderdomsclausule

In de koopovereenkomst kan bij oudere woningen een ouderdomsclausule worden opgenomen. Dit betekent dat de eisen voor de bouwkwaliteit aanzienlijk lager liggen dan die voor nieuwe woningen.

Feitelijk gebruik

Wanneer een woning door verkoper is geërfd of langdurig is verhuurd, is mogelijk de clausule met betrekking tot feitelijk gebruik van toepassing. Of dit het geval is, weet de makelaar. Bij deze clausule attendeert de verkoper de koper uitdrukkelijk op het feit dat hij het verkochte nooit zelf feitelijk heeft gebruikt. Het is daarom niet mogelijk om de koper te informeren over eigenschappen van of gebreken aan het verkochte. In dit kader komen partijen overeen dat dergelijke eigenschappen of gebreken voor risico en rekening van koper komen. Bij de vaststelling van de koopsom is hiermee rekening gehouden. Om dit risico voor koper te beperken, heeft verkoper koper in de gelegenheid gesteld een bouwkundige inspectie uit te voeren.

Toelichtingclausule NEN2580

De meetinstructie is gebaseerd op de NEN 2580. De Meetinstructie is bedoeld om een meer eenduidige manier van meten toe te passen voor het geven van een indicatie van de gebruiksoppervlakte, maatvoeringen t.a.v. plattegronden inhouds- en oppervlaktematen zijn bij benadering vastgesteld, veelal in een meetrapport. De meetinstructie sluit verschillen in de meetuitkomsten niet volledig uit, door bijvoorbeeld interpretatieverschillen, afrondingen of beperkingen bij het uitvoeren van de meting. Uitgangspunt blijft altijd: "wat je ziet is wat je koopt" en de objectinformatie is van lagere prioriteit. Koper is in gelegenheid gesteld om deze maten op of na te meten en vrijwaart verkoper en diens makelaar van elke aansprakelijkheid wanneer hier toch afwijkingen in zouden voorkomen.

Energielabel

Elke verkoper is bij wet verplicht een definitief energielabel te overhandigen bij de eigendomsoverdracht van de woning. Wie bij levering niet over een energielabel beschikt, riskeert een sanctie.

Verantwoording

De gegevens in deze brochure zijn met zorg verzameld. Daarbij is de grootst mogelijke nauwkeurigheid nagestreefd. Wij zijn daarbij voor een groot deel afhankelijk van informatie van derden. Voor de juistheid van de gegevens aanvaarden wij noch de verkoper enige aansprakelijkheid. Aan deze informatie kunnen dan ook geen rechten worden ontleend. Heb je na het lezen van deze bijlage nog vragen, neem dan contact op met de makelaar.

Tenslotte

Een huis kopen doe je niet iedere dag. Verzeker je ervan dat alle belangrijke zaken aan bod komen. Schroom dus niet om onze makelaar tekst en uitleg te vragen over de woning en de (aankoop)procedure. We beantwoorden je vragen met alle plezier.



**Heb je vragen over deze woning?
Wij staan voor je klaar!**

**Vestiging Gilze en Rijen
Hoofdstraat 27, 5121 JA RIJEN
Tel: 0161 244 844
rijen@kinmakelaars.nl**

KIN MAKELAARS

JOUW MAKELAAR IN DE REGIO

Kin Makelaars zet je op voorsprong

Verkopen doe je samen, dat is al sinds de start het credo van Kin Makelaars. We horen graag wat je wensen zijn en doen er alles aan om deze te vervullen. Verkopen of verhuren tegen de condities zoals jij die voor ogen hebt. Jij beslist, wij creëren de optimale omstandigheden.

Daar ligt het onderscheid van Kin Makelaars: professioneel bemiddelen en klanten op voorsprong zetten. Met naast de bouwkundige bagage een uitstekende kennis van de lokale én regionale woningmarkt. Bij koop, bij huur en bij officiële taxaties. Vijfendertig jaar ervaring in vastgoed, hypotheek en verzekeringen.

De nummer 1 in de regio

Luchtkastelen bouwen en gouden bergen beloven kan iedereen, maar aan een eerlijk en betrouwbaar advies heb je het meest. Enthousiast als het kan, voorzichtig als het moet: dat is waar Kin voor staat. Omdat niemand baat heeft bij een verkeerde keuze. In alle bescheidenheid: Kin Makelaars heeft een reputatie hoog te houden. De nummer 1 makelaar van Noord – Brabant, nummer 10 op de nationale ranglijst en – misschien wel het allerbelangrijkste objectieve kenmerk – een gemiddelde klanttevredenheid van 8,5 op Funda.

Mensenwerk en slimme marketing

De kracht van Kin zit hem in de mensen, maar ook in de marktwerking. Onder andere met professionele video's, hoogtefoto's en met regelmaat drones laten we woningen extra opvallen binnen het aanbod op Funda. Op Facebook hebben we duizenden volgers. En ook middels onze digitale nieuwsbrief met 24.000 abonnees weten we potentiële kopers op een andere manier te bereiken.

Actief in de regio Breda, Dongen, Geldrop, Gilze-Rijen, Tilburg en Waalwijk

Kin is in de regio volop vertegenwoordigd. Toch beschikt ieder kantoor over een compact team waarbij maatservice, loyaliteit en persoonlijke aandacht centraal staan. Met vaste contactpersonen, korte communicatielijnen en veelvuldig onderling contact. Met het marktgebied van alle vestigingen als surplus.

Gratis waardebeoordeling

Verhuisplannen? Dan leggen we graag uit hoe we jou op voorsprong kunnen zetten. Bel ons voor een gratis waardebeoordeling en we komen vrijblijvend bij je langs. Maar je bent uiteraard ook van harte welkom op onze vestigingen.

Verzekeringen en Hypotheken

Besteed voldoende aandacht aan je hypotheek. Het afsluiten van een goede hypotheek is immers waarschijnlijk de belangrijkste financiële beslissing in je leven. Informeer bij de makelaar naar de beste hypotheekadviseur bij jou in de buurt. We helpen je daar graag bij!





WONEN IN GILZE

Met haar rijke verenigingsleven en onderlinge verbondenheid is Gilze een sfeervolle plek om te wonen. Met alle voorzieningen op loop- of fietsafstand. Bovendien liggen de bruisende steden, Breda en Tilburg, in de directe nabijheid.

Primaire voorzieningen zoals een supermarkt, de basisscholen en de sportvelden vind je in het dorp zelf.

Even te voet de boodschappen doen is in een handomdraai gebeurd, de kinderen op de fiets of zelfs te voet naar school brengen is zo gepiept en in het weekend even snel naar het voetbalveld om de plaatselijke trots aan te moedigen wordt er alleen maar leuker op!



KIN MAKELAARS JOUW MAKELAAR IN DE REGIO



Tot ziens in één van onze vestigingen in de regio of
in jouw toekomstige woning!

www.kinmakelaars.nl

KIN MAKELAARS VESTIGINGEN



KIN
MAKELAARS

Breda

Korte Ploegstraat 19
4818 EM BREDA
Tel. 076 - 5 221 221
breda@kinmakelaars.nl

Dongen

Hoge Ham 93
5104 JC DONGEN
Tel. 0162 - 726 926
dongen@kinmakelaars.nl

Geldrop

Korte Kerkstraat 6A
5664 HG GELDROP
Tel. 040 - 7 200 722
geldrop@kinmakelaars.nl

Gilze

Raadhuisstraat 11E
5126 CK GILZE
Tel. 0161 - 244 844
gilze@kinmakelaars.nl

Rijen

Hoofdstraat 27
5121 JA RIJEN
Tel. 0161 - 244 844
rijen@kinmakelaars.nl

Tilburg

Bredaseweg 219-01
5038 NE TILBURG
Tel. 013 - 5 339 339
tilburg@kinmakelaars.nl

Waalwijk

Grotestraat 299
5141 JT WAALWIJK
Tel. 0416 - 724888
waalwijk@kinmakelaars.nl