

**TE KOOP**

# Waterlandsingel 1

's-Gravenhage



Vraagprijs

**€ 569.500**

kosten koper

# WAAR VIND IK WAT?

Omschrijving van de woning	3
Foto's	5
Plattegrond	21
Kenmerken	25
Zakenlijst	28
Huis op de kaart	30
Algemene informatie	31
Bijzondere bepalingen	31
Informatie voor kopers	32



Woningbrochure: Waterlandsingel 1, 's-Gravenhage

[www.makelaarsland.nl](http://www.makelaarsland.nl) | 088 200 2000 | [info@makelaarsland.nl](mailto:info@makelaarsland.nl)

# OMSCHRIJVING VAN DE WONING



Aan de rand van het Wateringse Veld Parkbuurt Oosteinde staat deze fijne eindwoning met vijf slaapkamers. De woning ligt in een rustige woonomgeving met veel groen en rondom vrij uitzicht. Winkels, scholen en openbaar vervoer zijn goed bereikbaar, waardoor het een prettige plek is voor gezinnen en stellen die graag rustig wonen met voorzieningen dichtbij.

Daarnaast is de woning volledig voorzien van kunststof kozijnen met triple AAA beglazing en 10 zonnepanelen in eigendom.

Voor de woning ligt voetpad met een grasveld waar kinderen zonder verkeer veilig kunnen spelen. Het prachtige uitzicht op de tuin van kinderboerderij Op Den Dijk met voldoende parkeergelegenheid.

Scholen en twee winkelcentra op 5 minuten fietsafstand. De fietspaden richting Delft en Rijswijk lopen langs de woning

De Rijnse Watering naast de woning is een vaarwater richting het Westland en Delft.



**Woningbrochure: Waterlandsingel 1, 's-Gravenhage**

[www.makelaarsland.nl](http://www.makelaarsland.nl) | 088 200 2000 | [info@makelaarsland.nl](mailto:info@makelaarsland.nl)

# OMSCHRIJVING VAN DE WONING

## INDELING

Begane grond:

Entree van de woning met toilet en meterkast voor de tussendeur. Vanuit de hal is er rechts en slaapkamer, verder is er een grote badkamer met ligbad en wastafel.

Aan de achterzijde van de woning is er een grote tuinkamer die ook als praktijkruimte ingericht kan worden. De kamer is voorzien van twee openslaande deuren naar de tuin die volledig is ingericht met aan de woning een terras voor een tuinset.

Er zijn twee kleine vijvers aangelegd. Naast de schuur is een tweede terras op een houten vlonder aangelegd.

Er is een achterpad dat met fietsen toegang geeft naar de tuin en uitgang richting de Vogelensanglaan.

1e verdieping:

De lichte ruime woonkamer is gelegen op de eerste verdieping en geeft rondom een prachtig vrij uitzicht op het groen. De keuken is aan de achterzijde van de woning gelegen en voorzien van koelkast, vaatwasser, plint boiler en losse magnetron. De keuken is voorzien van grote inductiekookplaat. Het raam geeft een prachtige kijk op de tuin.

2e verdieping:

Deze verdieping heeft twee slaapkamers waarvan er 1 is voorzien van een mooi terras met weer uitzicht op de tuin van de kinderboerderij.

In het washok is ruimte voor droger en wasmachine en de cv-installatie.

Naast het tweede toilet ( recent vernieuwd met hangend toilet ) is er een ruime douche met wastafelmeubel.

De lichtkoepel in het trappenhuis geeft een goede inval van het licht.

## KENMERKEN

•Bouwjaar 2000

- Kamers 5 (waarvan 4slaapkamers)
- Gebruiksoppervlak wonen 137 m<sup>2</sup>
- Perceeloppervlak 167 m<sup>2</sup>
- Erfpacht eeuwigdurend afgekocht..
- Aanleg tuin Diemel Hoveniers ( 2001 )
- Energietabel a
- 10 zonnepanelen ( eigendom )
- Oplevering in overleg en mogelijk op korte termijn

Interesse in deze woning? Schakel direct uw eigen NVM-aankoopmakelaar in.



# FOTO'S



Woningbrochure: Waterlandsingel 1, 's-Gravenhage

[www.makelaarsland.nl](http://www.makelaarsland.nl) | 088 200 2000 | [info@makelaarsland.nl](mailto:info@makelaarsland.nl)





# FOTO'S





# FOTO'S









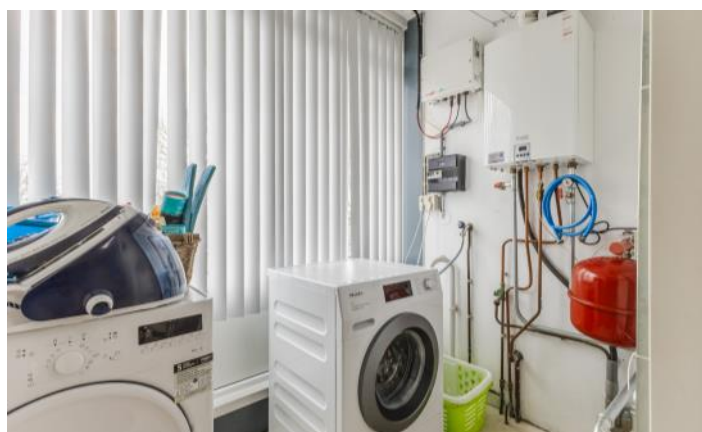



# FOTO'S



# FOTO'S



# FOTO'S



# FOTO'S

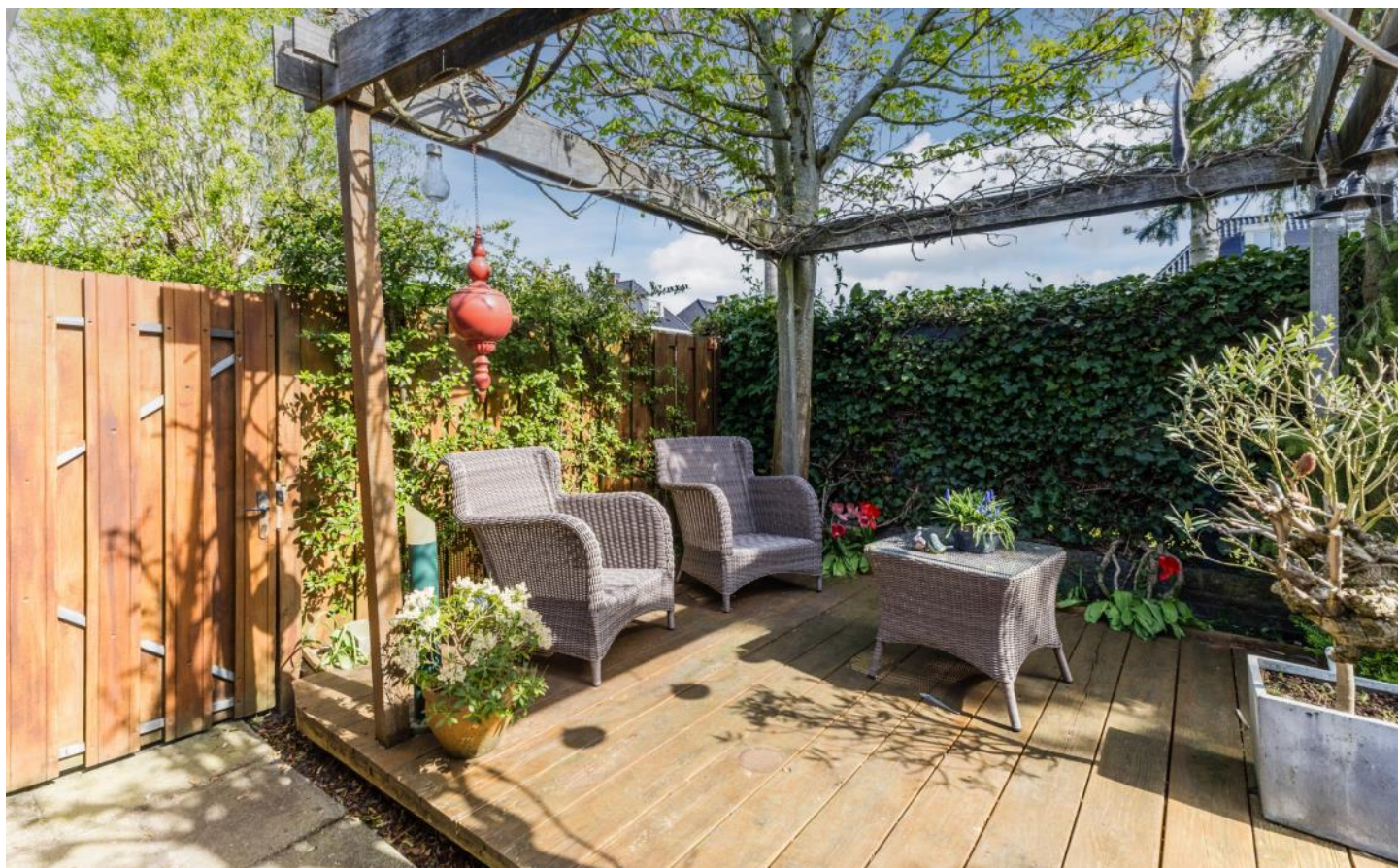

# FOTO'S



# PLATTEGROND

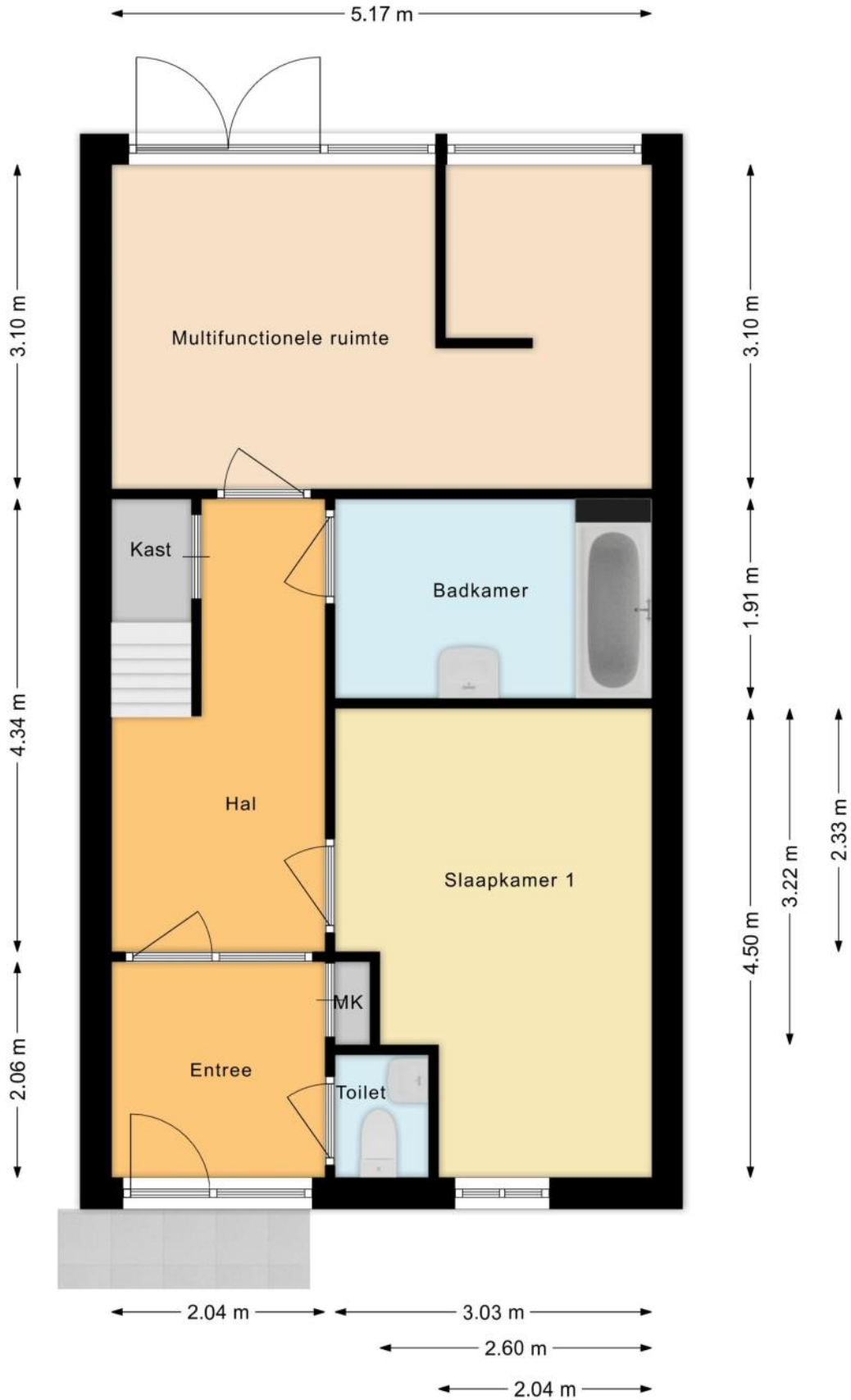

# PLATTEGROND

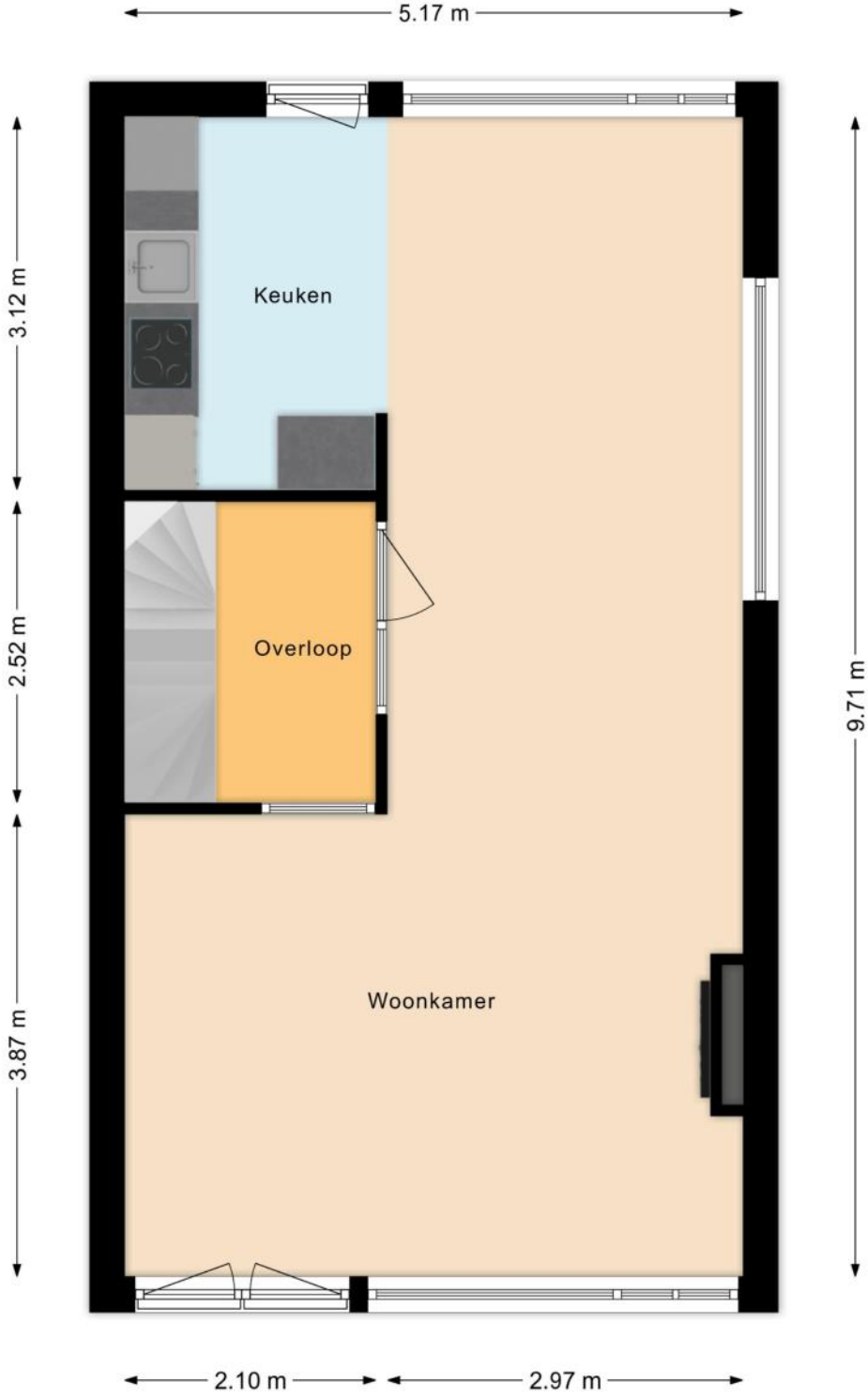

# PLATTEGROND



# PLATTEGROND

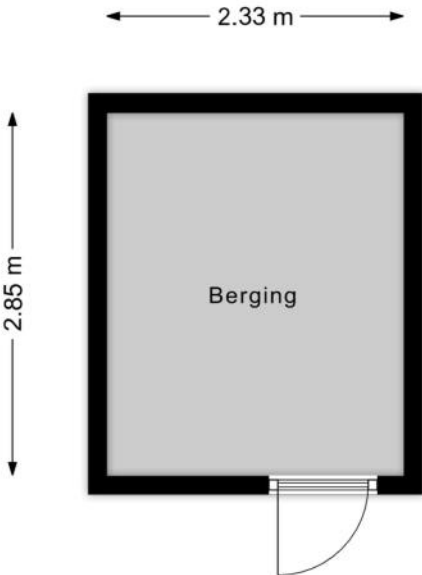

# KENMERKEN

## Bouw

Soort woonhuis	Eengezinswoning, Hoekwoning
Bouwworm	Bestaande bouw
Bouwjaar	2000
Soort dak	Plat dak
Materiaal dak	Bitumineuze dakbedekking

## Oppervlakten en inhoud

Perceeloppervlakte	177 m <sup>2</sup>
Inhoud	466 m <sup>3</sup>

### Gebruiksoppervlakten \*

Wonen (= woonoppervlakte)	138 m <sup>2</sup>
Gebouwgebonden buitenruimte	14 m <sup>2</sup>
Externe bergruimte	7 m <sup>2</sup>

#### \* Gebruiksoppervlakten

De getoonde gebruiksoppervlakten zijn berekend conform de in de branche geldende meetinstructie. Deze meetinstructie is bedoeld om een meer eenduidige manier van meten toe te passen voor het geven van een indicatie van de gebruiks -

oppervlakte. De meetinstructie sluit verschillen in meetuitkomsten niet volledig uit, door bijvoorbeeld interpretatieverschillen, afrondingen of beperkingen bij het uitvoeren van de meting.

# KENMERKEN

## Indeling

Aantal kamers	5 kamers (waarvan 4 slaapkamers)
Aantal badkamers	2 badkamers en 2 aparte toiletten
Badkamervoorzieningen	Ligbad, douche, 2 wastafels, wastafelmeubel, inloopdouche
Aantal woonlagen	3 woonlagen
Voorzieningen	Mechanische ventilatie, TV kabel, Frans balkon

## Energie

Energielabel	A
Isolatie	Dakisolatie, Muurisolatie, Vloerisolatie, Dubbel glas, Volledig geïsoleerd
Verwarming	Cv-ketel
Warm water	Cv-ketel
Merk/type cv-ketel	Remeha Avanta HR
Bouwjaar cv-ketel	2010
Eigendom cv-ketel	Eigendom

## Buitenruimte/omgeving

Ligging	Aan rustige weg, In woonwijk, Vrij uitzicht, Beschutte ligging
Tuin	Achtertuintuin, Zijtuin
Achtertuintuin	90 m <sup>2</sup> (13,4m diep en 6,7m breed)
Ligging tuin	Gelegen op het noordwesten, bereikbaar via achterom
Balkon/Dakterras	Frans balkon aanwezig

# KENMERKEN

## Bergruimte

Schuur/berging	Vrijstaand hout
Voorzieningen	Voorzien van elektra
Isolatie	Geen isolatie

## Parkeergelegenheid

Soort parkeergelegenheid	Openbaar parkeren
--------------------------	-------------------

## Kadastrale gegevens

### 's-Gravenhage AY 4098

Oppervlakte	177 m <sup>2</sup>
Eigendomssituatie	Erfpachtsrecht

## Bijzonderheden

Er zijn geen bijzonderheden gemeld.

# ZAKENLIJST

	Blijft achter	Gaat mee	Ter overname
Losse potten/planten		●	
Buitenverlichting	●		
Rookmelder	●		
Zonwering binnen (luxaflex e.d.)	●		
Zonnepanelen	●		
Gordijnrails	●		
Gordijnen woonkamer	●		
Gordijnen overig		●	
Vitrages woonkamer	●		
Vitrages overig	●		
Vloerbedekking/Linoleum	●		
Laminaat	●		
Parket	●		
Close-in boiler	●		
Kachels	●		
(Klok)thermostaat	●		
Kookplaat	●		
Koelkast	●		
Oven	●		
(combi)Magnetron	●		
Afzuigkap	●		
Vriestkast		●	
Vaatwasser	●		
Overige inbouwapparatuur	●		
Dimmers	●		
Binnenverlichting		●	

# ZAKENLIJST

	Blijft achter	Gaat mee	Ter overname
Losse kasten		●	
Boeken-, legplanken		●	
Wastafelaccessoires	●		
Toiletaccessoires		●	
Badkameraccessoires		●	
Houten vloer(delen)	●		
Plavuizen	●		
Radiatorafwerking	●		
Keukenblok (met bovenkasten)	●		
Koffiezetapparaat		●	
Wastafelmeubel	●		
Brievenbus	●		
(Voordeur)bel		●	
(Veiligheids)sloten en overige inbraakpreventie	●		
CV met toebehoren	●		
Mechanische ventilatie	●		

## Overige zaken

Tuinmeubilair balkon en tuin gaan mee.

1 plant, Magnolia struik verhuist mee.

make-uo spiegel badkamer gaat mee.



*Bekijk tijdens de bezichtiging welke roerende zaken uit de lijst achterblijven, mee gaan, of welke ter overname zijn.*

# HUIS OP DE KAART

Kadastrale kaart

Uw referentie: MLNEXT



<p><b>12345</b> 25</p> <p>— Vastgestelde kadastrale grens — Voorlopige kadastrale grens — Administratieve kadastrale grens — Bebouwing</p> <p>Voor een eensluidend uittreksel, geleverd op 7 april 2026 De bewaarder van het kadaster en de openbare registers</p>	<p>Deze kaart is noordgericht Perceelnummer Huisnummer</p> <p>Schaal 1: 500</p> <p>Kadastrale gemeente 's-Gravenhage Sectie AY Perceel 4098</p> <p>Aan dit uittreksel kunnen geen betrouwbare maten worden ontleend. De Dienst voor het kadaster en de openbare registers behoudt zich de intellectuele eigendomsrechten voor, waaronder het auteursrecht en het databankenrecht.</p>	
--	---	---

# ALGEMENE INFORMATIE

## Hoe bezichtig ik de woning?

Vraag jouw bezichtiging aan via

- telefoon 088 200 2000
- makelaarsland.nl

De makelaar óf de eigenaar van de woning neemt contact met je op om de bezichtiging in te plannen, wanneer het jullie beiden schikt. Als de eigenaar zelf contact met je opneemt, betekent dit dat de rondleiding ook door de eigenaar zelf wordt gedaan. Neemt de makelaar contact op, dan doet de makelaar ook de rondleiding.

## Hoe breng ik een bod uit?

Breng jouw bod uit via:

- telefoon 088 200 2000
- het online biedingsformulier

Ga naar makelaarsland.nl en klik op de button 'doe een bod' bij de woningpresentatie. De makelaar neemt jouw bieding in behandeling en zal telefonisch contact met jou en de verkoper opnemen om nader te overleggen. De verkoper zal jouw voorstel accepteren, een tegenvoorstel uitbrengen of het voorstel afwijzen.

## Jouw eigen woning verkopen?

Dat kan dat bij ons op twee manieren. Je doet zelf het één en ander of wij doen alles voor je. (Doe de test, dan weet je wat het beste bij jou past.) Wat je ook kiest, je betaalt gewoon een vast laag tarief en je weet precies waar je aan toe bent. Makkelijk toch?

## Ouderdomsclausule

### Gratis hypotheekgesprek

Huis gevonden? Dat is mooi, maar kun je die ook betalen? Wees slim en begin op tijd met het bekijken van jouw financiële mogelijkheden. Wat kun je maximaal lenen en wat past het best bij jou? Bij ING kun je erop vertrouwen dat je altijd passend advies krijgt bij jouw persoonlijke situatie, nu en in de toekomst. Plan gratis en vrijblijvend een oriënterend gesprek in op:

[makelaarsland.nl/hypotheekgesprek](https://www.makelaarsland.nl/hypotheekgesprek)

### De Makelaarsland Biedgids

Ken jij de regels tijdens het bieden op een huis? We hebben een biedgids ontwikkeld om transparantie in de woningmarkt te bevorderen en jouw kennis over de regels en wetgeving rondom het (ver)koopproces te vergroten. We hebben alle ontwikkelingen, feiten, regels en uitzonderingen rondom het biedproces helder voor je op een rij gezet, zodat jij weloverwogen keuzes kan maken. Het is je gegund!

[makelaarsland.nl/biedgids](https://www.makelaarsland.nl/biedgids)

# INFORMATIE VOOR KOPERS

## Koopakte

Na overeenstemming zullen afspraken worden vastgelegd in een koopakte conform het model van de Nederlandse Vereniging van Makelaars (NVM). Vooraf zullen wij het cliëntenonderzoek uitvoeren om de identiteit van de betrokken partijen te verifiëren. Dit is een standaard procedure in het kader van onze wettelijke verplichting als makelaar. Voor woningen in Amsterdam zullen afspraken worden vastgelegd in een koopakte conform het model van de Koninklijke Notariële Beroepsorganisatie. In deze koopakte zullen onder andere de onderstaande bijzonderheden worden opgenomen.

## Ontbindende voorwaarden financiering

Ten behoeve van een eventueel opgenomen voorbehoud voor het verkrijgen van een financiering hanteert Makelaarsland een termijn van 7 weken (te rekenen vanaf het moment van bereiken van mondelinge overeenstemming) waarbinnen op grond van deze voorwaarde ontbonden kan worden.

## Waarborgsom / bankgarantie

De koopovereenkomst vereist van de koper altijd een waarborgsom of bankgarantie van 10% van de koopsom. De koper krijgt 8 weken (te rekenen vanaf het moment van bereiken van mondelinge overeenstemming) om dit te regelen. Bij geen voorbehoud financiering is deze termijn 4 weken.

## Notariskosten

Tenzij anders vermeld is de koper vrij in de notariskeuze. Indien deze notaris kosten in rekening brengt aan verkoper, gelden de volgende maxima: 1. Doorhaling hypotheek. In geval van gehele doorhaling € 200,00 (incl. kadasterkosten per doorhaling). In geval van een gedeeltelijke doorhaling € 250,00 (incl. kadasterkosten per doorhaling). 2. Spoedbetaling € 10,00. 3. Onderzoekskosten en opvragen gegevens € 25,00. Bedragen zijn incl. btw. Alle overige kosten, dan wel meerkosten komen voor rekening van de koper.

## Meldingsplicht verkoper

De verkoper heeft een meldingsplicht. De koper mag daarom verwachten dat de informatie die door de verkoper wordt verstrekt, correct is. Er moet altijd melding worden gemaakt van eventuele gebreken en bijzondere omstandigheden.



Jij kiest de notaris. Vraag  
van tevoren de kosten  
op en voorkom  
verrassingen.

## Onderzoeksplicht

De koper heeft zijn eigen onderzoeksplicht. Dit betekent dat de koper zelf onderzoek dient te verrichten naar de diverse zaken die van belang zijn bij het nemen van de juiste koopbeslissing. Wij noemen: de bouwtechnische staat van de woning, eventuele rechten en plichten die op de woning (of perceel) rusten (ook wel erfdienstbaarheden of kwalitatieve rechten/plichten genoemd) en milieufactoren, omgevingsfactoren, (toekomstige) bestemmingsplannen enzovoorts. Gezien de complexe materie, met name waar het jouw onderzoeksplicht betreft, raden wij je aan een eigen aankoopmakelaar in te schakelen.

## Energie label

Verkoper zal bij de notariële eigendomsoverdracht aan koper een energielabel overhandigen, tenzij anders is afgesproken of indien dit op grond van het besluit energieprestatie een dergelijk label of certificaat niet noodzakelijk is. Voor meer informatie [www.rvo.nl](http://www.rvo.nl).

# INFORMATIE VOOR KOPERS

## Erfdienstbaarheden

Indien er op de woning of het perceel erfdienstbaarheden, kwalitatieve verplichtingen en/of andere bedingen rusten, gaan ze over op de koper en worden ze als bijlage behorend bij de koopakte, meestal in de vorm van het eigendomsbewijs, ter beschikking gesteld.

## Schriftelijkheidsvereiste

Alle door Makelaarsland en verkoper verstrekte informatie moet uitsluitend gezien worden als een uitnodiging tot nader overleg dan wel tot het uitbrengen van een bod. Er is pas sprake van een rechtsgeldige koopovereenkomst als de particuliere verkoper en de particuliere koper de koopovereenkomst hebben ondertekend. Dit vloeit voort uit artikel 7:2 Burgerlijk Wetboek. Een bevestiging van de mondelinge overeenstemming per e-mail of een toegestuurd concept van de koopovereenkomst wordt wettelijk niet gezien als een 'ondertekende koopovereenkomst'.

## Voorbehouden

Deze brochure is door Makelaarsland met de meeste zorg samengesteld, onder andere aan de hand van de door de verkoper aan ons verstrekte gegevens. De verkoper kan zelf tekst, foto's en/of documentatie over de woning aan Makelaarsland hebben aangeleverd. Om deze redenen kan Makelaarsland er niet voor in staan dat de inhoud van de verkoopbrochure juist is. Makelaarsland verstrekt geen garanties en aanvaardt geen aansprakelijkheid voor de gegevens in deze brochure. Om dezelfde redenen kan de koper aan de inhoud van de vermelde informatie geen rechten ontlenen en dient zelf onderzoek te plegen naar alle aspecten van de woning die voor hem van belang zijn.