

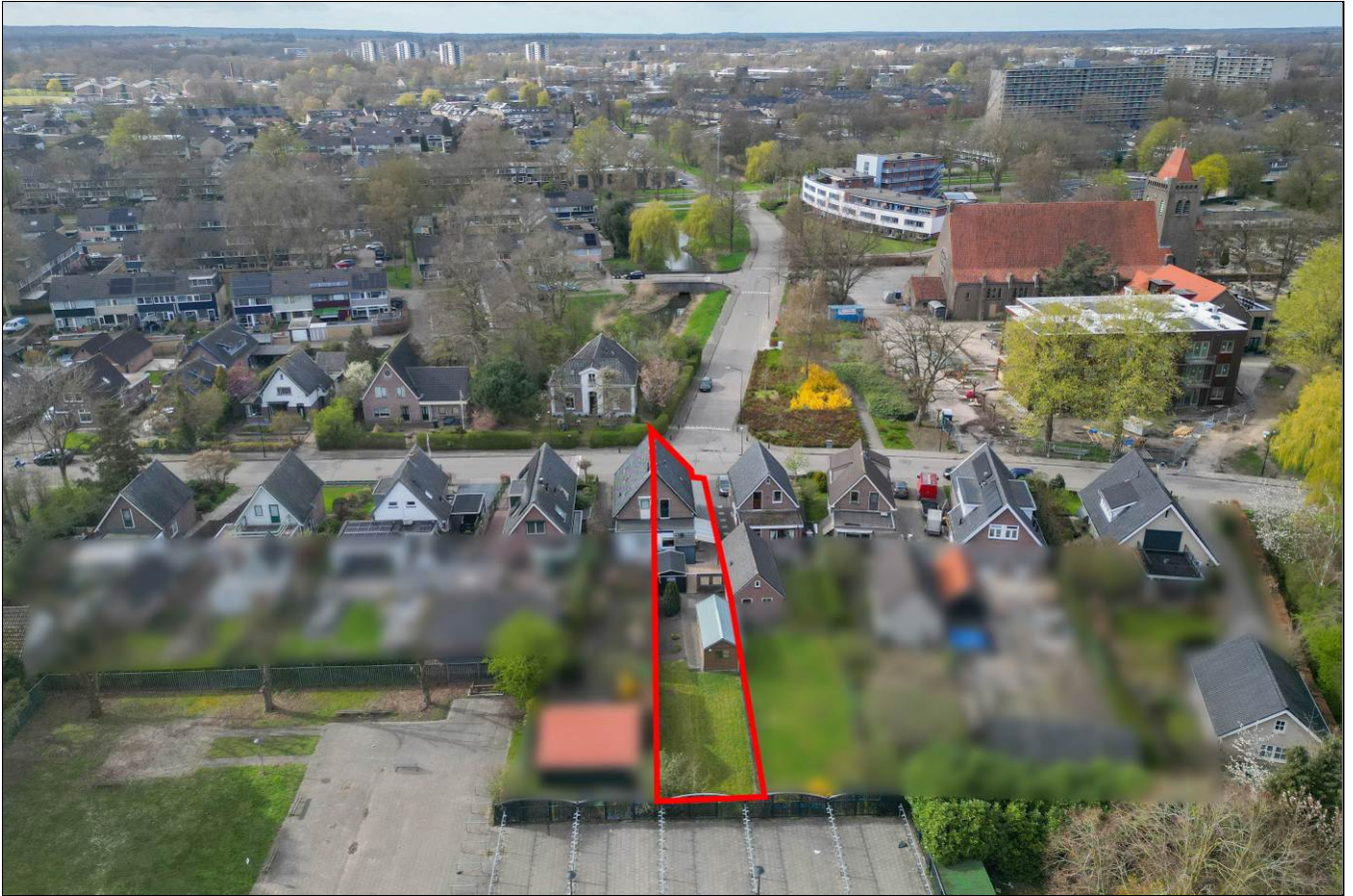

Apeldoorn, Zilverschoon 52



Aan de inhoud van deze brochure kunnen geen rechten worden ontleend.







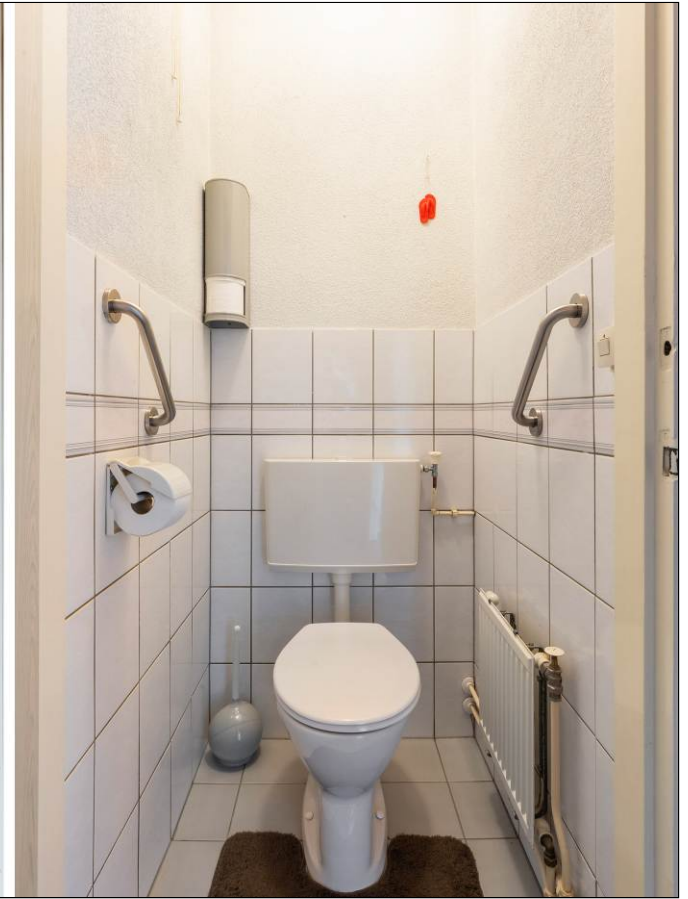





Aan de inhoud van deze brochure kunnen geen rechten worden ontleend.



Aan de inhoud van deze brochure kunnen geen rechten worden ontleend.





Aan de inhoud van deze brochure kunnen geen rechten worden ontleend.









Aan de inhoud van deze brochure kunnen geen rechten worden ontleend.



Aan de inhoud van deze brochure kunnen geen rechten worden ontleend.



Aan de inhoud van deze brochure kunnen geen rechten worden ontleend.



Zilverschoon 52
Apeldoorn

Satellietopname

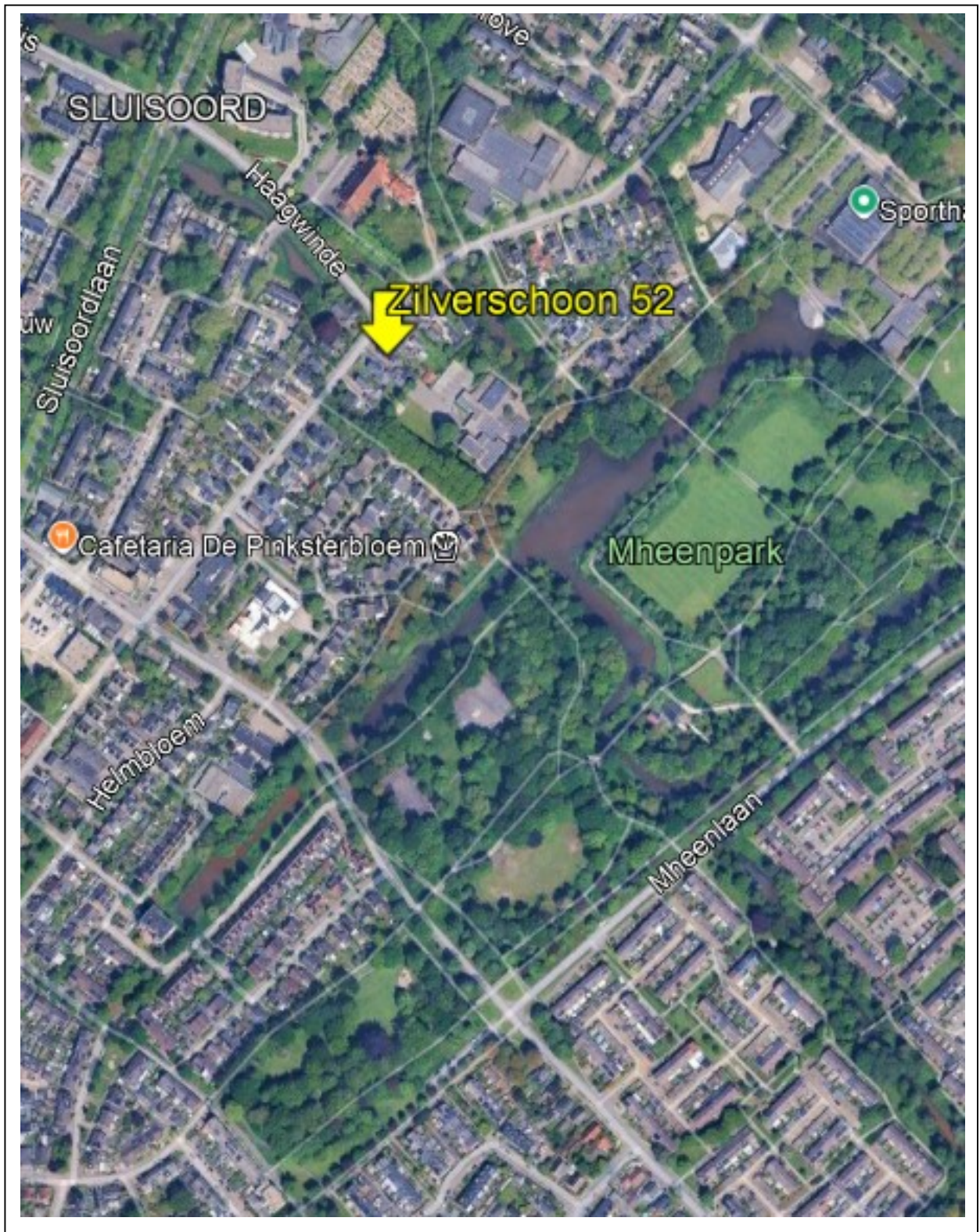

Zilverschoon 52

Op een rustige locatie dichtbij het centrum van Apeldoorn gelegen, karakteristieke jaren '30 woning met oprit en een zeer ruime zonnige vrij gelegen tuin met een grote schuur (20m²) en een 2^e schuur (8m²) .

Gebruiksoppervlakte wonen: 70m². Perceeloppervlakte: 335m².

Indeling

Begane grond: entree, hal met trapopgang en toegang tot de provisiekelder, lichte woonkamer aan de voorzijde, ruime eetkamer, eenvoudige keuken, toilet en achterentree met overkapping en toegang naar de douche.

1^e verdieping: overloop met luik naar de zolder, twee ruime slaapkamers.

Bouwjaar: 1932. De woning is goed onderhouden en heeft gedeeltelijk dubbele beglazing en wordt verarming middels een HR cv-ketel.

De woning ligt aan een ruim opgezette straat en op loopafstand het Mheenpark en op fietsafstand van het centrum, winkelcentrum Anklaar en De Mheen, diverse scholen etc.

Aanvaarding: in overleg.

Vraagprijs: € 395.000,- kosten koper.

Voor meer informatie en/of bezichtiging kunt u contact opnemen met ons kantoor.

Deventerstraat 67

7322 JK Apeldoorn

T. 055 522 22 77

E. goos@goos.nl

I. www.goos.nl

 www.facebook.com/goos.woningenbedrijfsmakelaardij

Plattegrond begane grond

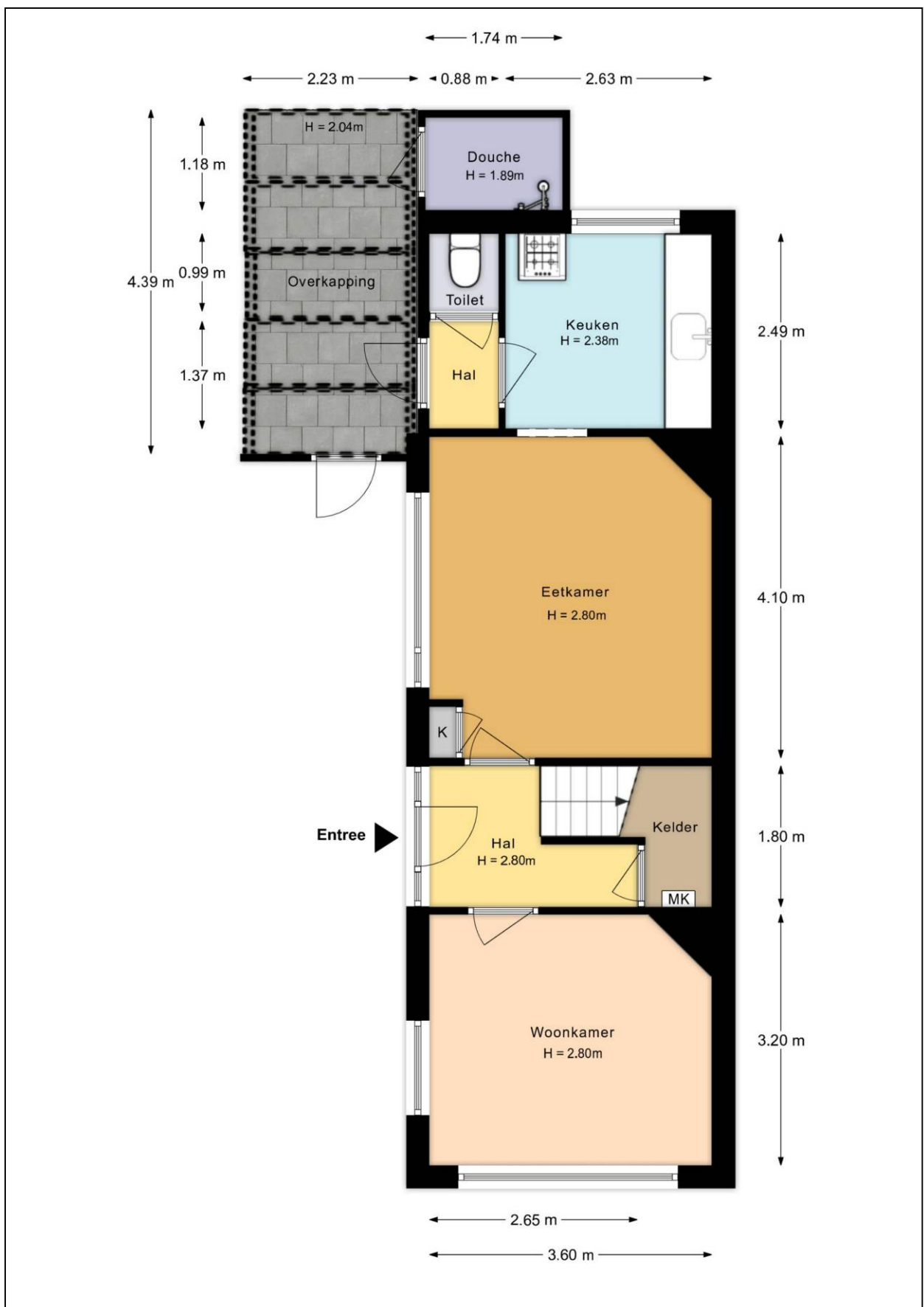

Plattegrond eerste verdieping

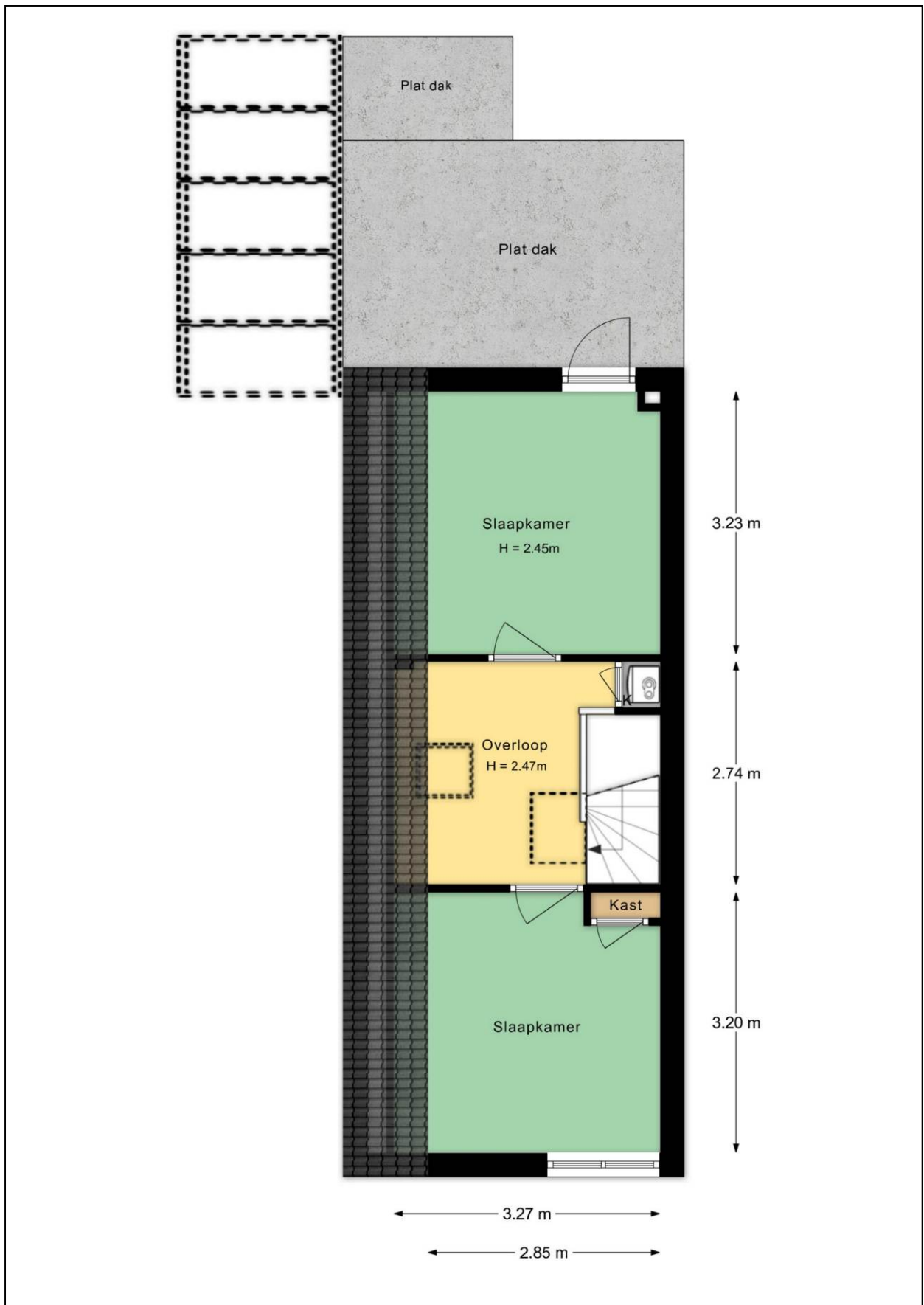

Plattegrond zolder

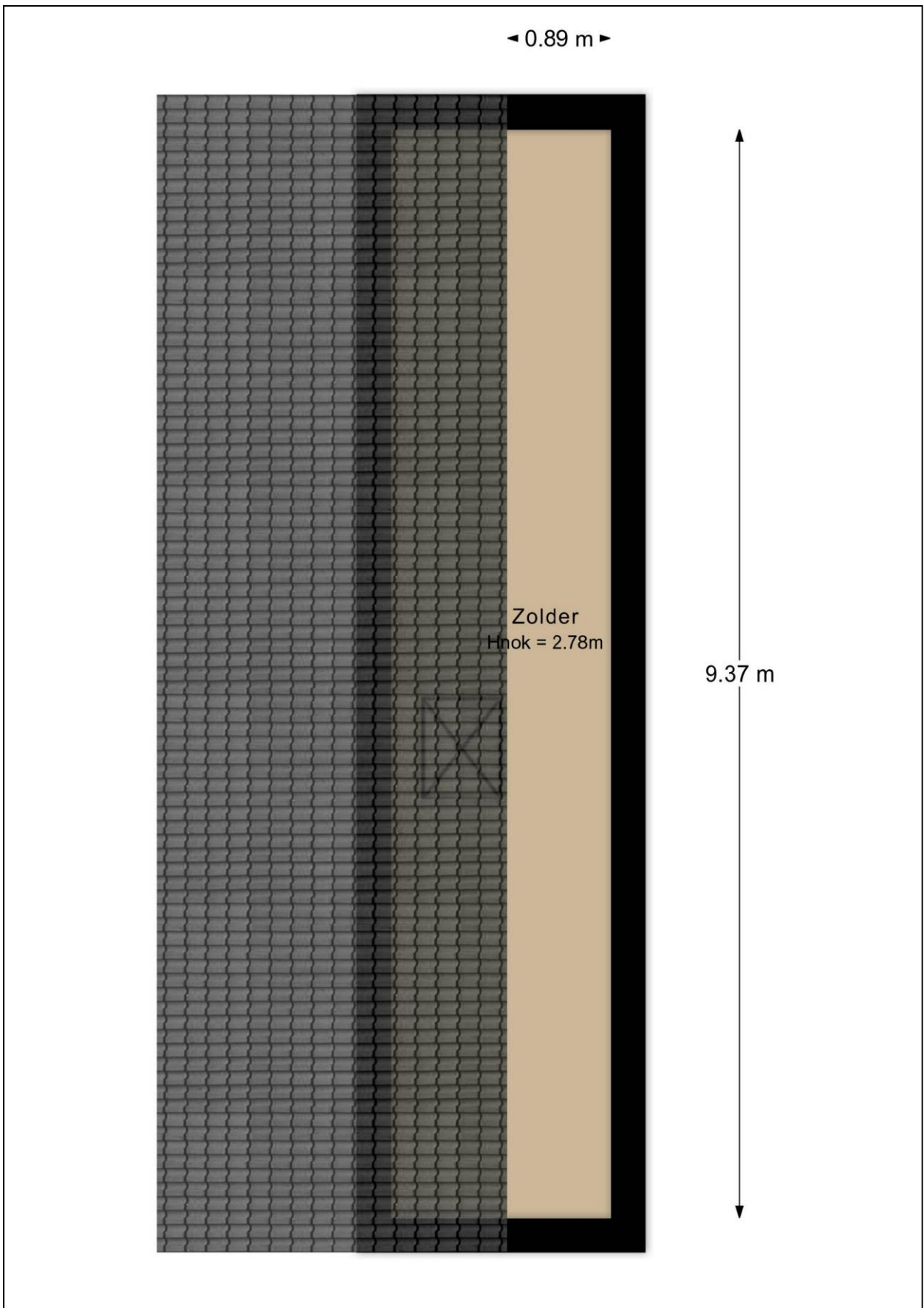

Plattegrond kelder

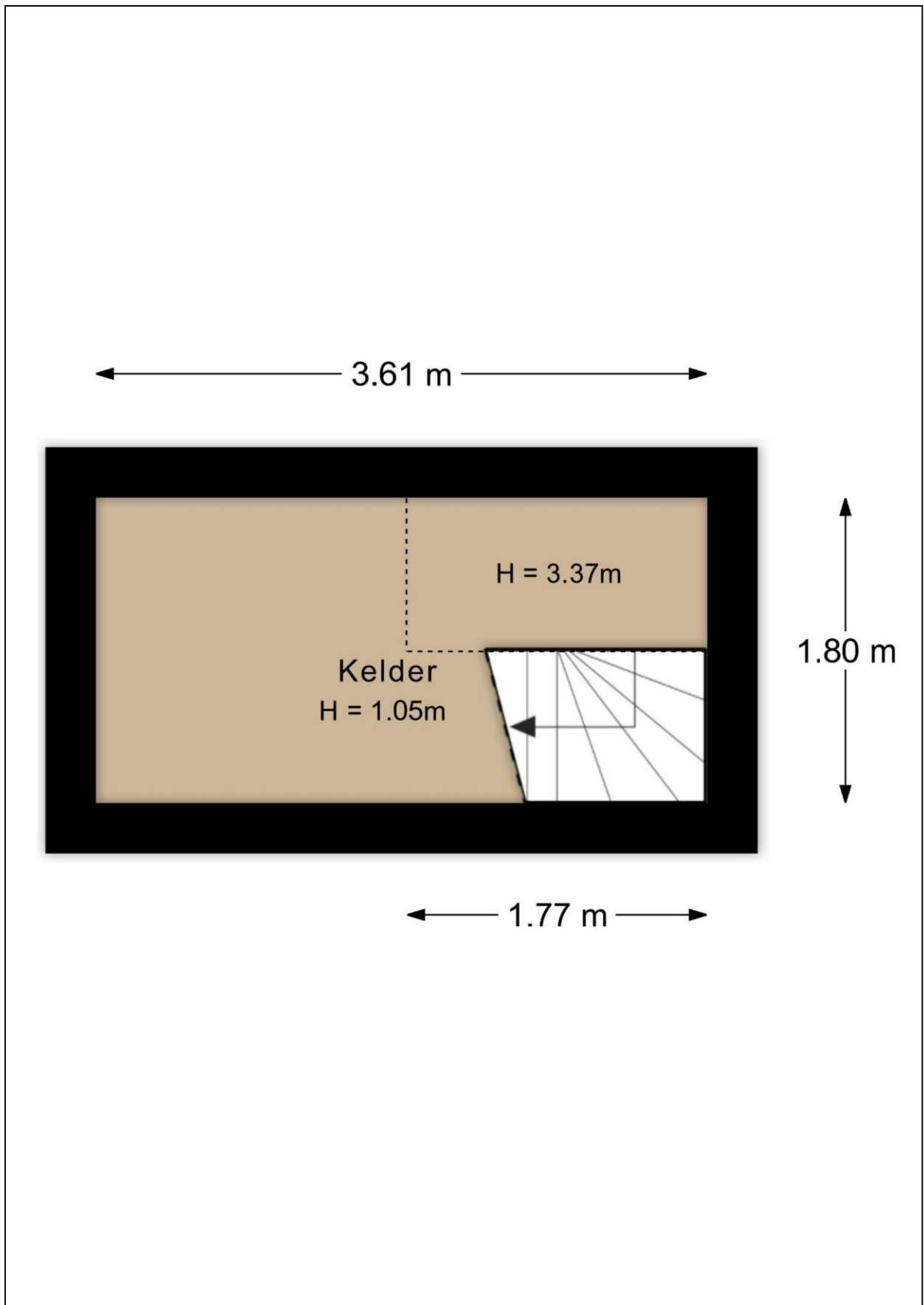

Plattegrond berging

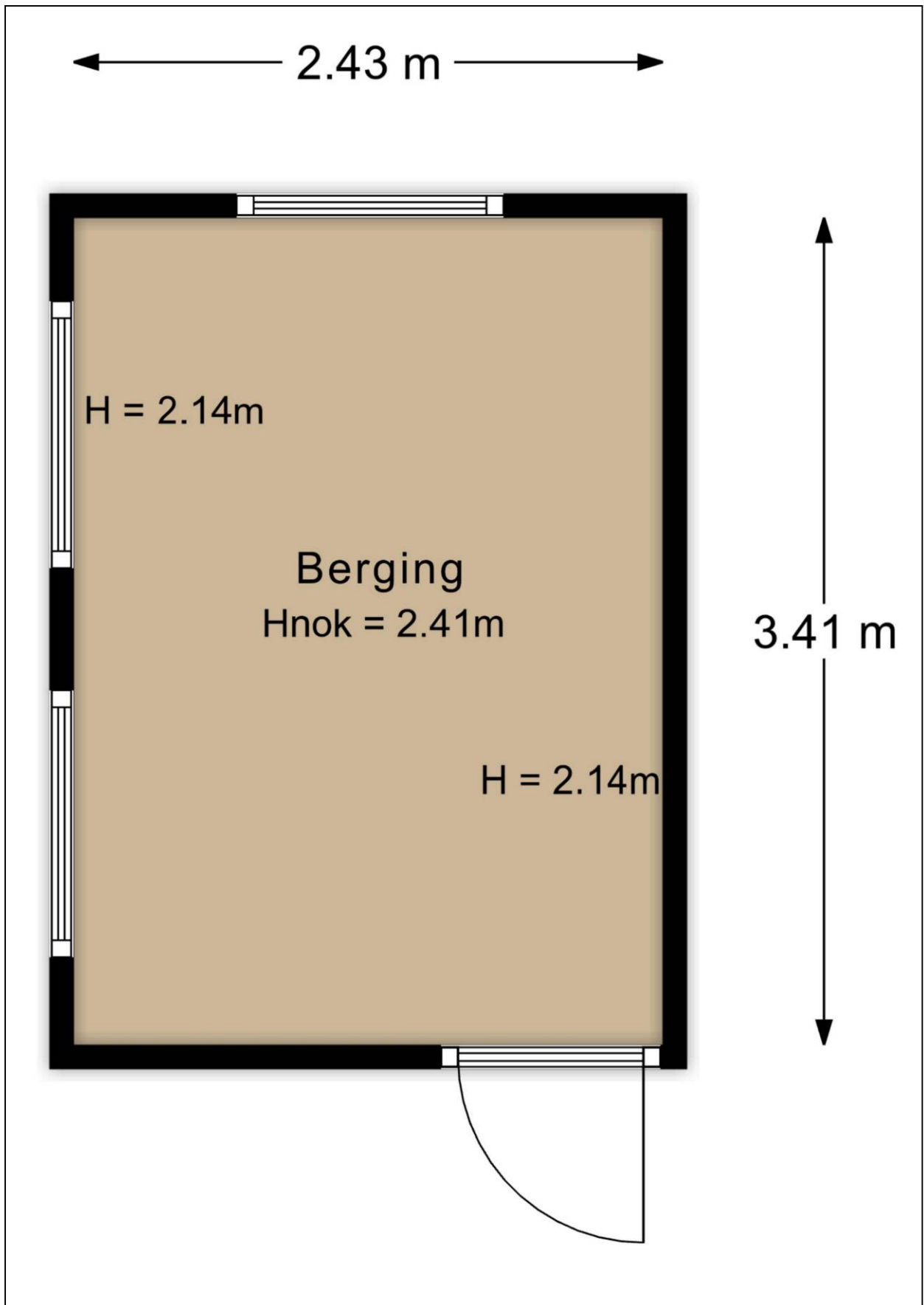

Plattegrond schuur

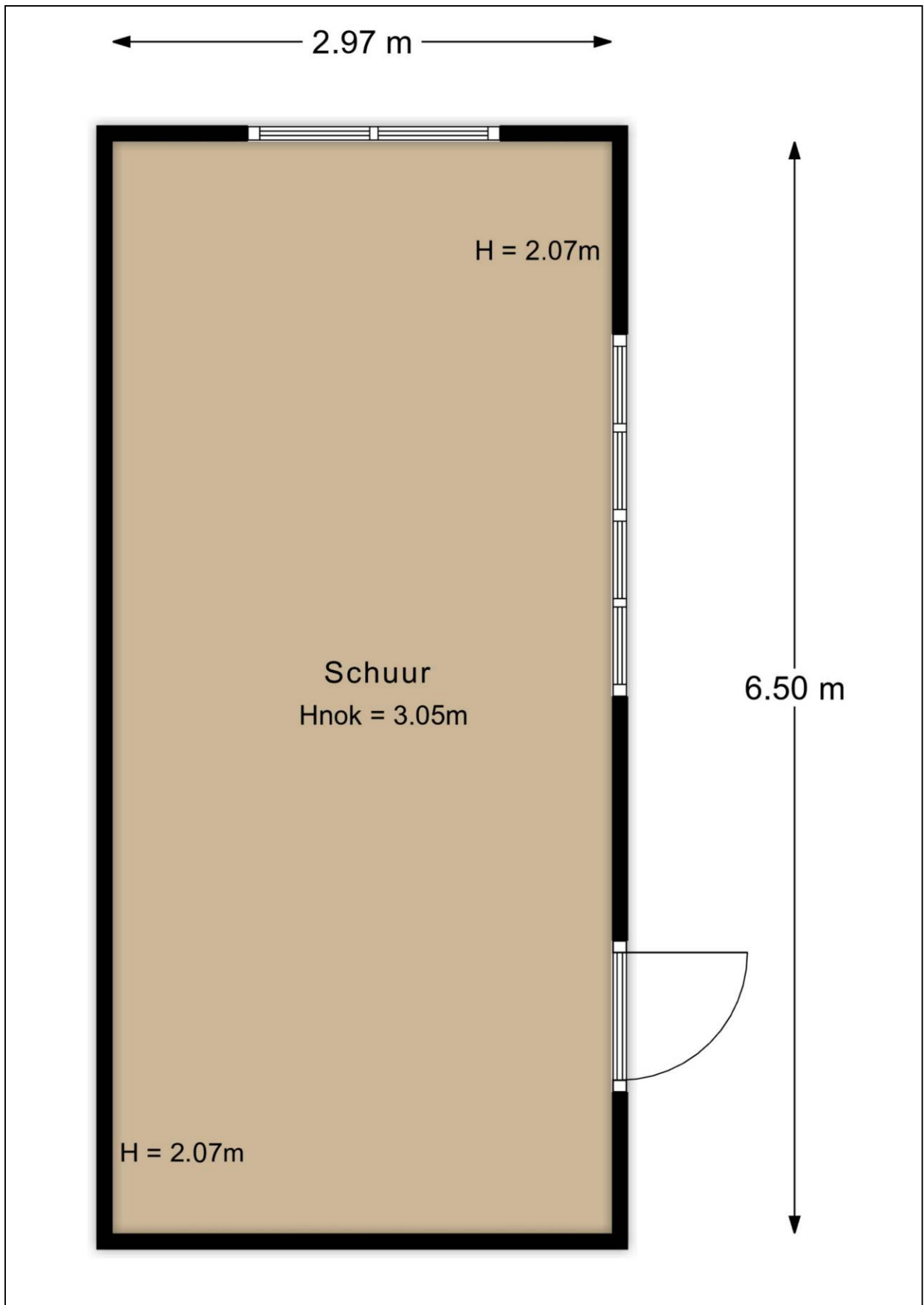

Plattegrond 3D tuin

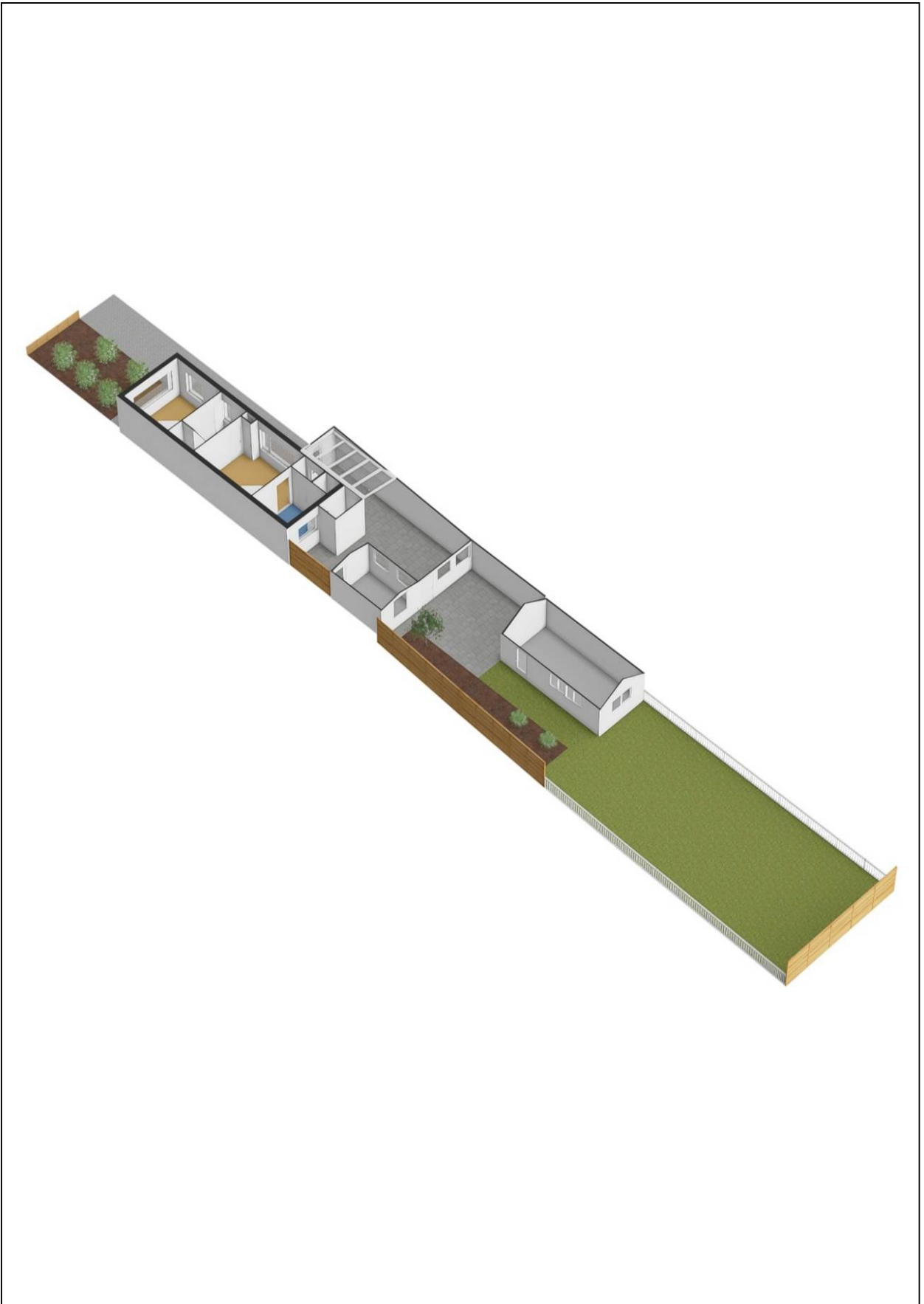

Energie label

Energie label woningen

Registratienummer
213649871

Datum registratie
02-04-2026

Geldig tot
01-04-2036

Status
Definitief

Deze woning
heeft energielabel

F



Isolatie

1 Gevels	-	+/-	+	++
2 Gevelpanelen	n.v.t.			
3 Daken	-	+/-	+	++
4 Vloeren	-	+/-	+	++
5 Ramen		+/-	+	++
6 Buitendeuren	-	+/-	+	++

Installaties

7 Verwarming	HR-107 ketel	Verbeteradvies
8 Warm water	Indirect gestookte boiler	Verbeteradvies
9 Zonneboiler	Geen zonneboiler	Verbeteradvies
10 Ventilatie	Natuurlijke ventilatie via ramen en/of roosters	Verbeteradvies
11 Koeling	Geen koeling	
12 Zonnepanelen	Niet aanwezig	Verbeteradvies

Deze woning wordt verwarmd via een aardgasaansluiting

Warmtebehoefte
in de wintermaanden



Laag Gemiddeld **Hoog**

Risico op hoge
binnentemperaturen
in de zomermaanden



Laag **Hoog**

Aandeel hernieuwbare
energie



0,0 %

Toelichtingen en aanbevelingen vindt u op pagina 2 en verder

Over deze woning

Adres

Zilverschoon 52
7322GJ Apeldoorn

BAG-ID: 0200010000228552

Detailaanduiding

Bouwjaar 1932
Compactheid 2,26
Vloeroppervlakte 75m²

Woningtype
Hoekwoning



Opnamedetails

Naam

J. van den Bogerd

Certificaathouder

ImmoCert

Inschrijffnummer

EPG2016-45

Certificerende instelling

EPG-Certificering

Soort opname

Basisopname

Vakbekwaamheidsnummer

55152498

KvK-nummer

93464592



Lijst van Zaken

Betreffende:	Zilver schoon 52		
Zaken	Blijft achter	Gaat mee	Kan worden overgenomen
interieur			
Verlichting, te weten:			
- losse (hang)lampen		X	
(Losse)kasten, legplanken, te weten:		X	
Raamdecoratie/zonwering binnen, te weten:			
- gordijnrails		X	
- gordijnen		X	
- overgordijnen		X	
- vitrages		X	
- rolgordijnen		X	
Vloerdecoratie, te weten:			
- vloerbedekking	X		
- linoleum	X		
Keuken			
Keukenblok (met bovenkasten)	X		
Keukenaccessoires, te weten:			
- Koelkast	X		
- Klein keukenboiler	X		
Badkameraccessoires:	X		
Exterieur/installaties/veiligheid/energiebesparing			
Brievenbus	X		
(Voordeur)bel	X		
Rookmelders/koolmonoxide	X		
(Klok)thermostaat	X		
Warmwatervoorziening, te weten:			
- Cv-installatie	X		
- Boiler keuken	X		
Telefoonaansluiting	X		
Tuin			
Inrichting			
Tuinaanleg/bestrating	X		
Beplanting	X		
Eventueel grasmaaier (elektrisch)	X		
Verlichting/installaties			
Buitenverlichting	X		
Tijd- of schemerschakelaar/bewegingsmelder		X	
Bebouwing			
Tuinhuis/buitenberging	X		
Kasten/werkbank in tuinhuis/berging	X		
Overig			
Overige tuin, te weten:			
- (sier)hek	X		

Vragenlijst

1. Bijzonderheden

- a. Zijn er nadat u het perceel in eigendom hebt gekregen nog andere, eventuele aanvullende notariële of onderhandse akten opgesteld met betrekking tot het perceel? **nee**
- b. Zijn er mondelinge of schriftelijke afspraken gemaakt over aangrenzende percelen? **nee**
- c. Wijken de huidige terreinafscheidingen af van de kadastrale eigendomsgrenzen? **nee**
- d. Is een gedeelte van de woning, schuur, garage of schutting gebouwd op grond van de buren of andersom? **nee**
- e. Heeft u grond van derden in gebruik? **nee**
- f. Rusten er 'bijzondere lasten en beperkingen' op de woning en/of het perceel? **nee**
- g. Is de Wet voorkeursrecht gemeenten van toepassing? **nee**
- h. Is er een anti-speculatiebeding en/of zelfbewoningsplicht van toepassing op de woning? **nee**
- i. Is er sprake van een beschermd stads- of dorpsgezicht of loopt er een procedure tot aanwijzing daartoe? **nee**
Is er sprake van een gemeentelijk-, provinciaal-of rijksmonument of loopt er een procedure tot aanwijzing daartoe? **nee**
Is er volgens het bestemmingsplan sprake van een beeldbepalend of karakteristiek object? **nee**
- j. Is er sprake (geweest) van ruilverkaveling? **nee**
- k. Is er sprake van onteigening? **nee**
- l. Is de woning of de grond geheel of gedeeltelijk verhuurd of bij anderen in gebruik? **nee**
- m. Is er over de woning een geschil/procedures gaande, al dan niet bij de rechter, huurcommissie of een andere instantie? **nee**
- n. Is er bezwaar gemaakt tegen de waardebeschikking WOZ? **nee**
- o. Zijn er door de overheid of nutsbedrijven verbeteringen of herstellingen voorgeschreven of aangekondigd die nog niet naar behoren zijn uitgevoerd? **nee**
- p. Zijn er in het verleden subsidies of premies verstrekt die bij verkoop van de woning voor een deel kunnen worden teruggevorderd? **nee**
- q. Is de woning onbewoonbaar verklaard of in het verleden ooit onbewoonbaar verklaard geweest? **nee**
- r. Is er bij verkoop sprake van een omzetbelastingheffing? **nee**
- s. Hoe gebruikt u de woning nu (*bijvoorbeeld woning, praktijk, winkel opslag*)? **woning**
Is dat gebruik volgens de gemeente toegestaan? **ja**

2. Gevels

- a. Is er sprake (geweest) van vochtdoorslag of aanhoudend vochtige plekken op de gevels? **nee**
- b. Zijn er (gerepareerde) scheuren/beschadigingen in/aan de gevels aanwezig? **nee**
- c. Zijn de gevels tijdens de bouw geïsoleerd? **nee**
Zo nee, zijn de gevels daarna (deels) geïsoleerd? **nee**
- d. Zijn de gevels ooit gereinigd? **nee**

3. Dak(en)

- a. Hoe oud zijn de daken? **niet bekend**
- b. Heeft u last van daklekkages (gehad)? **nee**
- c. Zijn er in het verleden gebreken geconstateerd aan de dakconstructie zoals scheve, doorbuigende, krakende, beschadigde en/of aangetaste dakdelen? **nee**
- d. Heeft u het dak al eens (gedeeltelijk) laten vernieuwen c.q. laten repareren? **nee**
- e. Is het dak tijdens de bouw geïsoleerd?
Platte daken: **nee**
Overige daken: **nee**
Zo nee, is het dak daarna geïsoleerd? **nee**
- f. Zijn de regenwaterafvoeren lek of verstopt? **nee**
- g. Zijn de dakgoten lek of verstopt? **nee**

4. Kozijnen, ramen en deuren

- a. Van welk materiaal zijn de buitenkozijnen gemaakt? **hout**
- b. Wanneer zijn de buitenkozijnen, ramen en deuren voor het laatst geschilderd? **2021**
Is dit gebeurd door een erkend schildersbedrijf? **ja**
Zo ja, door wie? **Steven Jansen**
- c. Functioneren alle scharnieren en sloten? **ja**
- d. Zijn voor alle afsluitbare deuren, ramen etc. sleutels aanwezig? **ja**
- e. Is er sprake van isolerende beglazing? **ja**
Zo ja, welk type glas? **Zie energielabel**
Is er sprake van isolerende beglazing in de gehele woning? **nee**
Zo nee, welke ramen zijn niet geïsoleerd? **Voordeur en verdieping**
- f. Is er bij de isolerende beglazing sprake van condensvorming tussen het glas? **nee**

5. Vloeren, plafonds en wanden

- a. Is er sprake (geweest) van vochtdoorslag of optrekkend vocht op vloeren, plafonds en/of wanden? **nee**

- b. Is er sprake (geweest) van schimmelvorming op de vloeren, plafonds en/of wanden? **nee**
- c. Zijn er (gerepareerde) of (verborgen) scheuren en/of beschadigingen in/aan vloeren, plafonds en/of wanden aanwezig? **nee**
- d. Hebben zich in het verleden problemen voorgedaan met de afwerkingen? **nee**
- e. Is er sprake (geweest) van gebreken aan de vloerconstructie, zoals scheve, doorbuigende, krakende, beschadigde en/of aangetaste vloerdelen? **nee**
- f. Is er sprake van vloerisolatie? **nee**

6. Kelder, kruipruimte en fundering

- a. Is er sprake (geweest) van gebreken aan de fundering? **nee**
- b. Is de kruipruimte toegankelijk?
Zo ja, waar zit de toegang tot de kruipruimte?
Is de kruipruimte droog? **ja**
In de keuken
ja
- c. Is er sprake van vochtdoorslag door de kelderwand? **niet bekend**
- d. Is de grondwaterstand in de afgelopen jaren waarneembaar gewijzigd of is er sprake van wateroverlast geweest? **nee**

7. Installaties

- a. Wat voor warmte-installatie(s) is/zijn er aanwezig in de woning? **Cv-installatie**
Is/zijn de installatie(s) eigendom? **ja**
Merk van de installatie(s): **Nefit Ecomline Classic HR22 uit 1997**
Op welke datum is/zijn deze installatie(s) voor het laatst onderhouden? **29-09-2025**
Is het onderhoud uitgevoerd door een erkend bedrijf? **ja**
Zo ja, door wie? **Linthorst**
- b. Zijn er de afgelopen tijd zaken opgevallen ten aanzien van de installatie(s)? **nee**
- c. Zijn er radiatoren die niet warm worden? **nee**
- d. Zijn er radiatoren of (water)leidingen die lekken? **nee**
- e. Zijn er radiatoren of (water)leidingen die ooit zijn bevroren? **nee**
- f. Heeft u vloerverwarming in de woning? **nee**
- g. Zijn er vertrekken die niet (goed) warm worden? **nee**
- h. Heeft de woning zonnepanelen die uw eigendom zijn? **nee**
Heeft de woning zonnepanelen die worden gehuurd of geleased? **nee**
- i. In welk jaar zijn voor het laatst de aanwezige schoorsteenkanalen/rookgasafvoeren geveegd? **n.v.t.**
- j. Wanneer heeft u de aanwezige schoorsteenkanalen voor het laatst gebruikt? **n.v.t.**

- | | |
|---|----------------------------------|
| k. Zijn er onderdelen van de elektrische installatie vernieuwd?
Zijn er gebreken aan de elektrische installatie? | nee
niet bekend |
| l. Is er een laadpaal aanwezig voor een elektrische auto? | nee |
| m. Is er mechanische ventilatie of een soortgelijk systeem aanwezig? | nee |
| n. Is er een domoticasysteem of een soortgelijk systeem aanwezig? | nee |
| o. Zijn er rookmelders op ieder verdieping aanwezig? | ja |

8. Sanitair en riolering

- | | |
|--|--------------------|
| a. Zijn er beschadigingen aan wastafels, douche, bad, toiletten, gootstenen en kranen? | niet bekend |
| b. Hoe oud is de badkamer ongeveer? | is oud |
| c. Lopen de afvoeren van wastafels, douche, bad, toiletten, gootstenen en kranen goed door? | ja |
| d. Is de woning aangesloten op het gemeentelijke riool? | ja |
| e. Zijn er gebreken (geweest) aan de riolering, zoals breuken, stankoverlast, lekkages, etc.? | nee |
| f. Is er een andere voorziening, zoals een septictank, beerput of dergelijk aanwezig? | nee |
| g. Van welk jaar dateert de keukenopstelling ongeveer? | niet bekend |
| h. Van welk jaar dateert de inbouwapparatuur ongeveer? | niet bekend |
| i. Heeft u een kokend water kraan (<i>bijvoorbeeld een Quooker kraan of een soortgelijke kraan</i>)? | nee |

9. Diversen

- | | |
|---|--|
| a. Wat is het bouwjaar van de woning? | 1932 |
| b. Zijn er asbesthoudende materialen in/op de woning/ bijgebouw(en) aanwezig (<i>bijvoorbeeld asbest zeil, een asbestplaat die onder en/of achter de CV ketel is geplaatst, asbesthoudend isolatiemateriaal om de verwarmingsbuis, asbesthoudend koord bij oude cv-ketels/gaskachels, asbestgolfplaten e.d.</i>)? | niet bekend |
| c. Blijft er in de woning zeil achter, al dan niet vastgelijmd, dat is aangeschaft tussen 1955 en 1982? | nee |
| d. Is er sprake van loden leidingen in de woning?
Zo ja, waar? | ja
Mogelijk in kelder en douche |
| e. Is er een Japanse duizendknoop aanwezig in de tuin? | nee |
| f. Is er in puin/asbest afval in de grond/tuin aanwezig? | nee |
| g. Heeft u elders lekkages gehad (<i>dus los van het dak/ sanitair/ riolering</i>)? | nee |
| h. Is de grond verontreinigd? | nee |
| i. Is er een olietank aanwezig? | nee |

- j. Is er sprake van overlast door ongedierte in of (rond)om de woning? **nee**
- k. Is de woning aangetast door houtworm, boktor, ander ongedierte of zwam? **nee**
- l. Is er sprake van chlorideschade (betonrot)? **nee**
- m. Hebben er verbouwingen en/of aanbouwingen plaatsgevonden in en/of om de woning? **niet bekend**
- n. Zijn er verbouwingen of uitbreidingen uitgevoerd zonder omgevingsvergunning? **niet bekend**
- o. Is er sprake van glasvezel internet? **nee**
- p. Bent u in het bezit van een energieprestatiecertificaat/energielabel?
Zo ja, welke label? **ja**
F

10. Vaste lasten

- a. Hoeveel betaalde u voor de laatste aanslag onroerendezaakbelasting?
Belastingjaar: **€ 358,87**
2026
- b. Wat is de WOZ-waarde?
Peildatum: **€ 383.000,-**
1-1-2025
- c. Hoeveel betaalde u voor de laatste aanslag waterschapslasten?
Belastingjaar: **€ 82,97**
2025
- d. Hoeveel betaalde u voor de laatste aanslag rioolrecht en afval?
Belastingjaar: **€ 397,87**
2026
- e. Welke voorschotbedragen betaalt u maandelijks aan de nutsbedrijven?
Gas en elektra **€ 217,-**
Water: **€ 11,-**
Wat is uw jaarverbruik voor gas/ elektriciteit en water?
Gas m3 : **1734**
Elektriciteit totaal kWh : **726**
Water m3 : **22**
Met hoeveel bewoners bewoonde u de woning? aantal: **1 bewoner**
- f. Zijn er lease- en/of huurkoopcontracten (*bijvoorbeeld keuken, kozijnen, cv-ketel, etc.*)? **nee**
- g. Is er sprake van erfpacht of opstalrecht? **nee**
- h. Heeft u alle gemeentelijke belastingen die u verschuldigd bent al betaald? **ja**
Zijn er variabele bedragen voor gemeenschappelijke poorten, inritten of terreinen? **nee**
- i. Heeft u, om in de straat te parkeren, een parkeervergunning nodig? **nee**

11. Garanties

- Zijn er lopende onderhoudscontracten en/of garantieregelingen overdraagbaar aan de koper? **ja**
Zo ja, welke? **Onderhoudscontract cv-ketel**