



JONGEWAARD HEEMSKERK



Middenweg 159 A
1782 BE Den Helder



VRAAGPRIJS:
€ 335.000,- k.k.

TE KOOP

BINNENHAVEN 88 DEN HELDER



0223 61 22 30

www.jongewaardheemskerk.nl

VERKOOPBROCHURE

OMSCHRIJVING

Wonen aan de haven met vrijheid, ruimte én toekomstcomfort

Droom je van wonen op een unieke plek waar rust, uitzicht en comfort samenkomen? Dan is dit je kans. Deze verrassend ruime tussenwoning ligt op een toplocatie met vrij uitzicht over de haven én de mogelijkheid om een ligplaats direct voor de deur te huren.

De woning is de afgelopen jaren volledig gemoderniseerd en verduurzaamd. Met energielabel A+, volledige isolatie, HR++ glas, 9 zonnepanelen en een hybride warmtepomp ben je klaar voor de toekomst — én profiteer je van lage energielasten.

Leven met uitzicht

De lichte woonkamer aan de achterzijde biedt een fijne, rustige leefruimte met een sfeervolle pelletkachel.

Aan de voorzijde geniet je in de eethoek van een prachtig uitzicht over het water.

De keuken is praktisch ingericht en staat in directe verbinding met de bijkeuken. Hier bevindt zich ook het toilet.

Buiten genieten, het hele jaar door

De zonnige achtertuin op het zuidwesten is een heerlijke plek om te ontspannen. De voormalige berging is omgetoverd tot een sfeervolle veranda, waardoor je ook bij minder weer comfortabel buiten zit. Vanuit de tuin bereik je de ruime garage — ideaal voor hobby, opslag of parkeren — met directe toegang tot de Achterbinnenhaven.

Ruimte voor jouw woonwensen

Op de eerste verdieping vind je twee ruime slaapkamers (eenvoudig weer drie te maken) en een complete badkamer met ligbad en douche.

De tweede verdieping verrast opnieuw: twee extra slaapkamers, een dakterras van circa 11 m² met avondzon én een unieke kans — deze verdieping kan worden omgevormd tot een volledig zelfstandig appartement.

Perfect voor gasten, verhuur of een thuiswerk-/praktijkruimte. Zie hiervoor de schetsontwerpen van de architect.

Bijzonderheden:

- Energielabel A+
- Volledig verduurzaamd (HR++ glas, volledig geïsoleerd, 9 zonnepanelen en hybride warmtepomp)
- Unieke ligging aan de haven met vrij uitzicht
- Mogelijkheid tot ligplaats voor de deur
- Ca. 150 m² woonoppervlak
- 4 slaapkamers (uitbreidbaar naar 5)
- Grote garage
- Mogelijkheid tot zelfstandig appartement.

Interesse in dit huis? Maak een afspraak voor een bezichtiging of schakel direct uw eigen aankoopmakelaar in. Uw aankoopmakelaar komt op voor uw belang en bespaart u tijd, geld en zorgen.



KENMERKEN

OVERDRACHT

Status	Beschikbaar
Vraagprijs	€ 335.000,- k.k.

BOUWFORM

Soort object	
Soort woning	eengezinswoning
Type woning	tussenwoning
Kwaliteit woning	
Subtype woning	
Bouwjaar	1920
Bouwworm	Bestaande bouw

INDELING

Woonoppervlakte	150 m ²
Perceeloppervlakte	158 m ²
Inhoud	497 m ³
Aantal kamers	5
Aantal slaapkamers	4
Aantal woonlagen	3

ENERGIE

Verwarming	warmtepomp
C.V. - Ketel	-
Bouwjaar C.V. - Ketel	-
Warmwater	
Isolatie	dakisolatie, muurisolatie, vloerisolatie, volledig geïsoleerd
Combiketel	nee
Brandstof	

BUITENRUIMTE

Tuin	
Hoofdtuin	achtertuin
Oppervlakte hoofdtuin	45 m ²
Ligging hoofdtuin	zuidwest
Achterom	ja
Kwaliteit tuin	normaal

BERGRUIMTE

Schuur/ Berging	
Voorzieningen	-

PARKEERGELEGENHEID

Garage	vrijstaand steen
Parkeergelegenheden	openbaar parkeren

DAK

Soort dak	
-----------	--

OVERIG

Permanente bewoning	ja
Onderhoud binnen	goed
Onderhoud buiten	goed
Huidig gebruik	
Huidige bestemming	Woonruimte

KADASTER: C 4680 DEN HELDER

Oppervlakte	158 m ²
-------------	--------------------





**JONGEWAARD
HEEMSKERK**

BINNENHAVEN 88 DEN HELDER



**JONGEWAARD
HEEMSKERK**

BINNENHAVEN 88 DEN HELDER



**JONGEWAARD
HEEMSKERK**

BINNENHAVEN 88 DEN HELDER



**JONGEWAARD
HEEMSKERK**

BINNENHAVEN 88 DEN HELDER



**JONGEWAARD
HEEMSKERK**

BINNENHAVEN 88 DEN HELDER



**JONGEWAARD
HEEMSKERK**

BINNENHAVEN 88 DEN HELDER



**JONGEWAARD
HEEMSKERK**

BINNENHAVEN 88 DEN HELDER



**JONGEWAARD
HEEMSKERK**

BINNENHAVEN 88 DEN HELDER



**JONGEWAARD
HEEMSKERK**

BINNENHAVEN 88 DEN HELDER



**JONGEWAARD
HEEMSKERK**

BINNENHAVEN 88 DEN HELDER



**JONGEWAARD
HEEMSKERK**

BINNENHAVEN 88 DEN HELDER



**JONGEWAARD
HEEMSKERK**

BINNENHAVEN 88 DEN HELDER



**JONGEWAARD
HEEMSKERK**

BINNENHAVEN 88 DEN HELDER



**JONGEWAARD
HEEMSKERK**

BINNENHAVEN 88 DEN HELDER



**JONGEWAARD
HEEMSKERK**

BINNENHAVEN 88 DEN HELDER



**JONGEWAARD
HEEMSKERK**

BINNENHAVEN 88 DEN HELDER



**JONGEWAARD
HEEMSKERK**

BINNENHAVEN 88 DEN HELDER



**JONGEWAARD
HEEMSKERK**

BINNENHAVEN 88 DEN HELDER

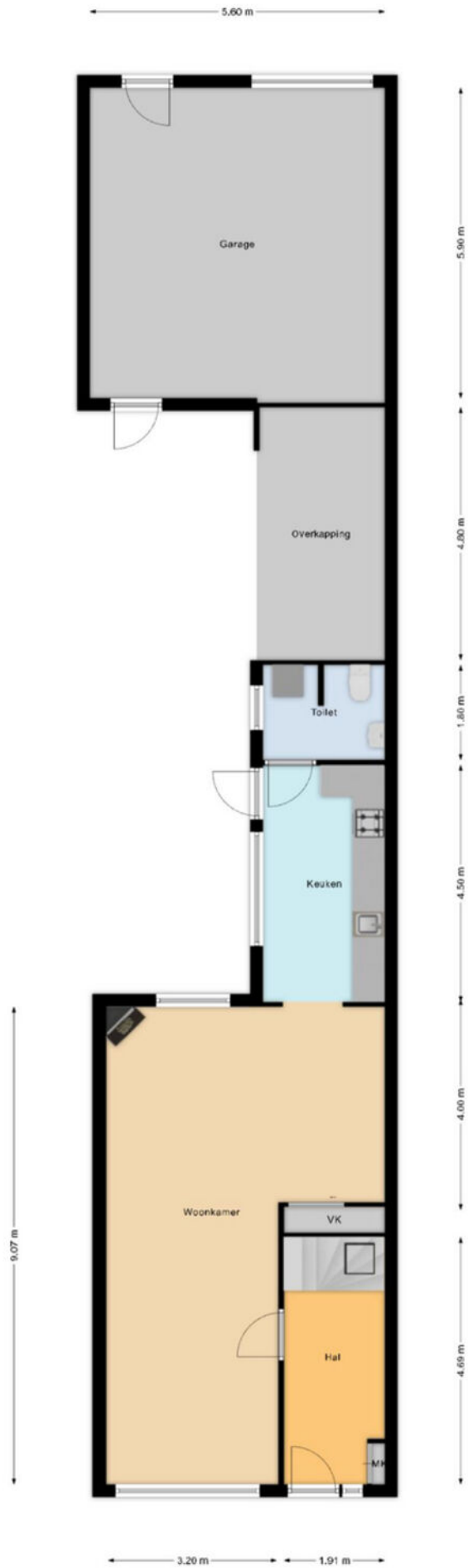

**JONGEWAARD
HEEMSKERK**

BINNENHAVEN 88 DEN HELDER

2.59 m 2.64 m

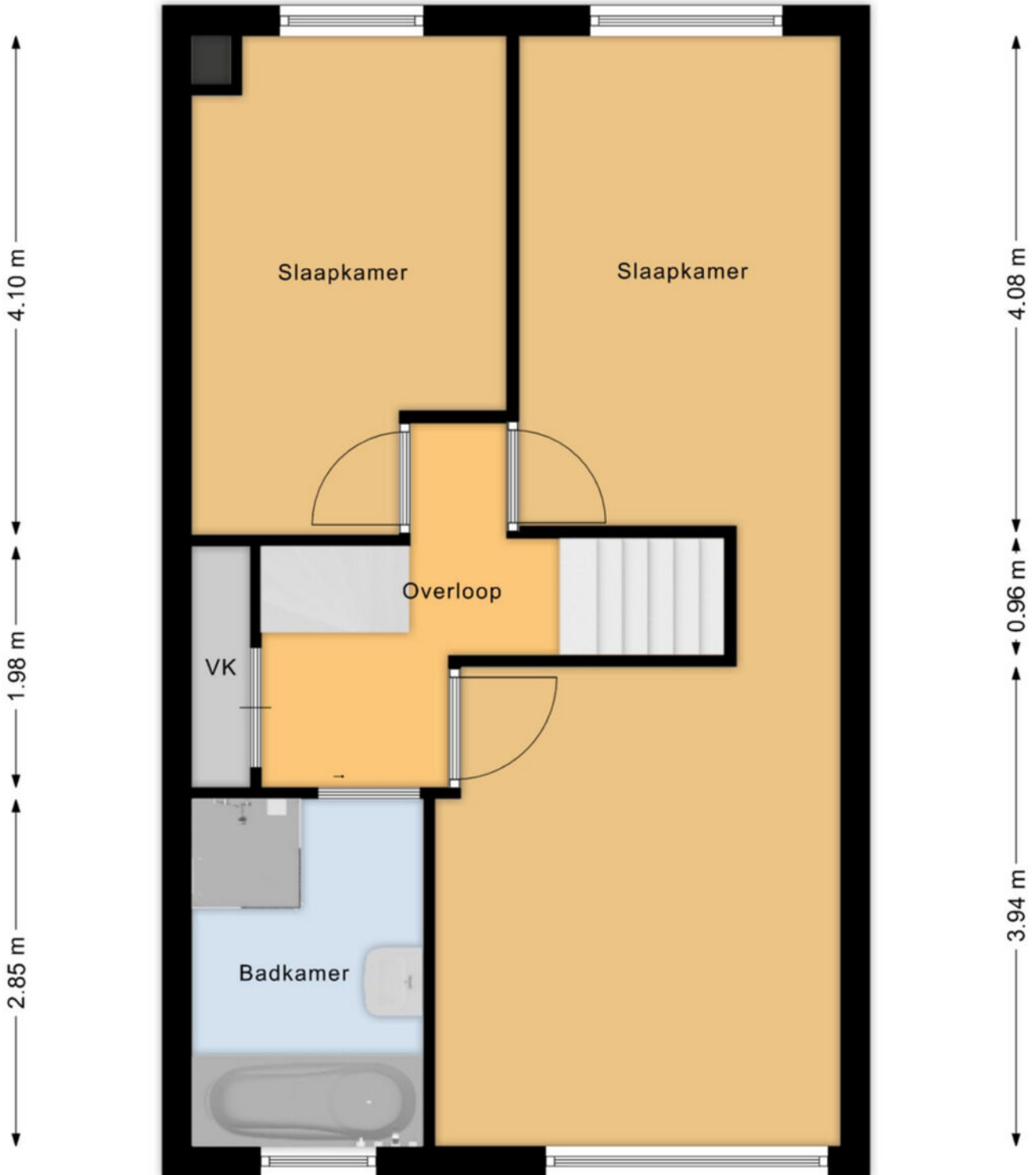

1.90 m 3.34 m



JONGEWAARD
HEEMSKERK

BINNENHAVEN 88 DEN HELDER

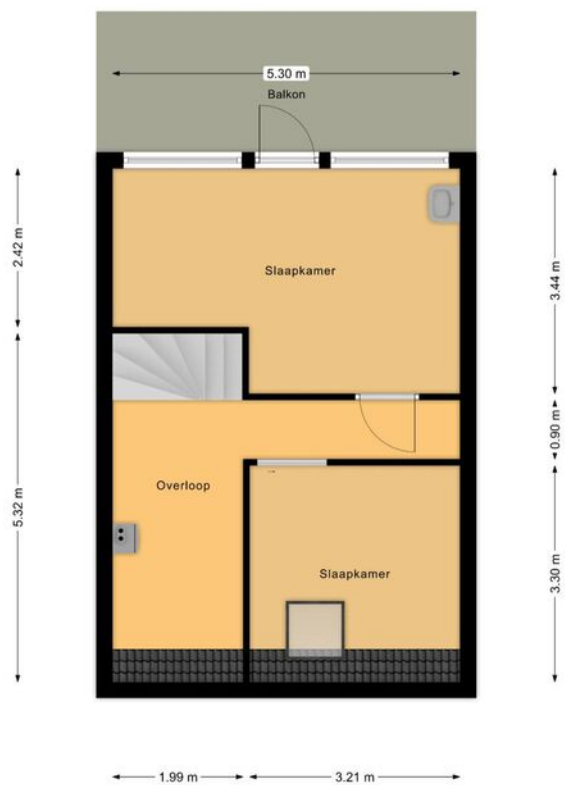

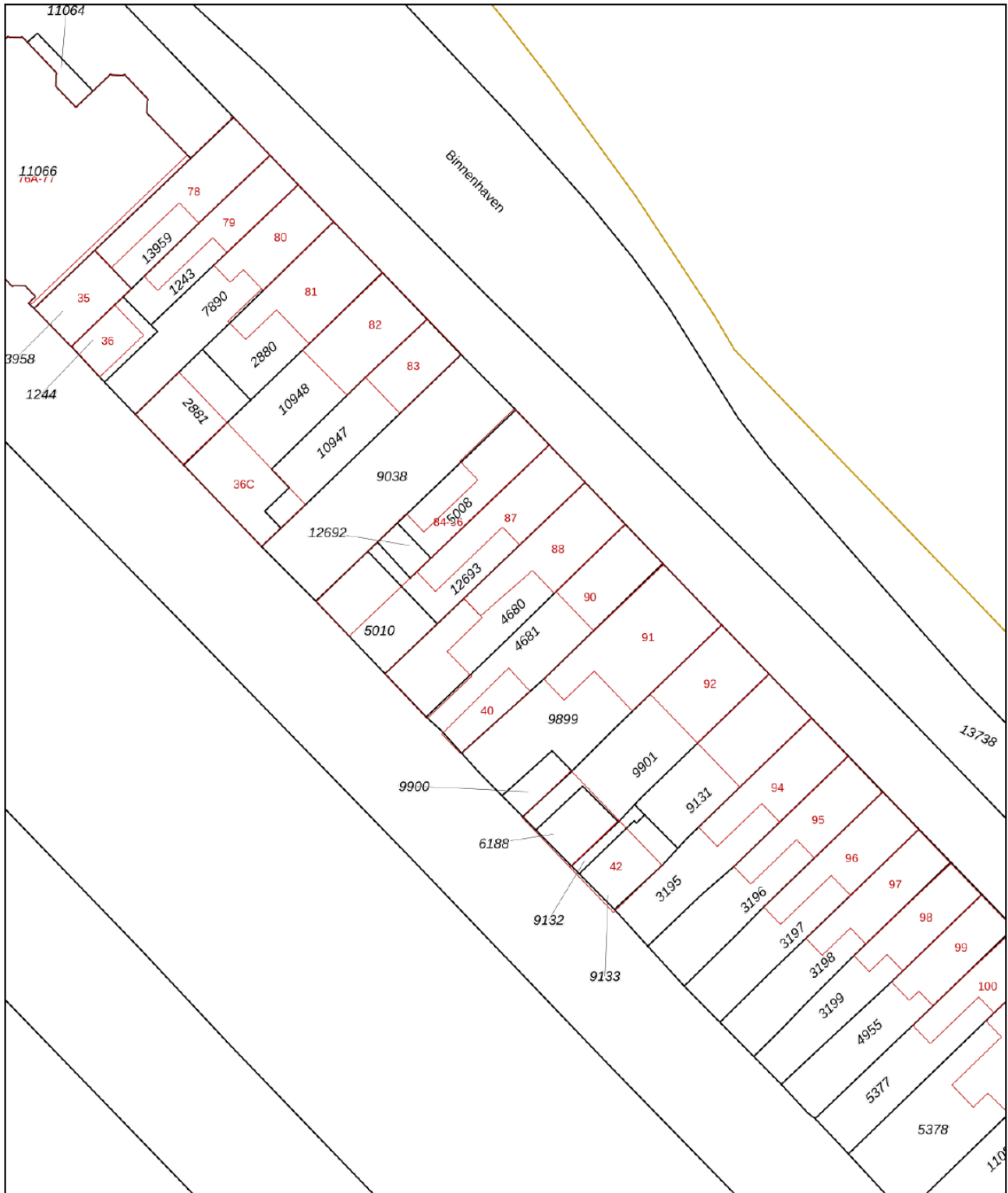

0 5 10 15 20 25m

<p>12345 25</p> <p>— Vastgestelde kadastrale grens — Voorlopige kadastrale grens — Administratieve kadastrale grens — Bebouwing</p>	<p>Deze kaart is noordgericht</p> <p>Perceelnummer</p> <p>Huisnummer</p> <p>Kadastrale gemeente Den Helder</p> <p>Sectie C</p> <p>Perceel 4680</p>	<p>Schaal 1: 500</p> <p>kadaster</p> 
---	--	---

Voor een eensluitend uittreksel, geleverd op 26 maart 2025
De bewaarder van het kadaster en de openbare registers

Aan dit uittreksel kunnen geen betrouwbare maten worden ontleend.
De Dienst voor het kadaster en de openbare registers behoudt zich de intellectuele eigendomsrechten voor, waaronder het auteursrecht en het databankenrecht.



LIJST VAN ZAKEN

	Blijft achter	Gaat mee	Ter overname
Woning - Interieur			
Designradiator(en)	X		
Radiatorafwerking	X		
Verlichting, te weten			
- inbouwspots/dimmers	X		
- opbouwspots/armaturen/lampen/ dimmers	X		
- losse (hang)lampen		X	
- dubbele plafondspot in woonkamer		X	
- lampen in trappenhuis en boven plank in keuken		X	
(Losse)kasten, legplanken, te weten			
- plank in keuken		X	
Raamdecoratie/zonwering binnen, te weten			
- gordijnrails	X		
- gordijnen		X	
- rolgordijnen	X		
- raambekleding woonkamer (voorkant)		X	
- gordijnen kleine slaapkamer eerste verdieping en luxaflex keuken	X		
Vloerdecoratie, te weten			
- vloerbedekking	X		
- houten vloer(delen)	X		
- laminaat	X		
Overig, te weten			
-		X	
- pelletkachel			X



LIJST VAN ZAKEN

	Blijft achter	Gaat mee	Ter overname
Woning - Keuken			
Keukenblok (met bovenkasten)	X		
Keuken (inbouw)apparatuur, te weten			
- kookplaat	X		
- afzuigkap	X		
- oven	X		
- koelkast		X	
- vaatwasser	X		
Woning - Sanitair/sauna			
Toilet met de volgende toebehoren			
- toilet	X		
- toiletrolhouder	X		
- fontein	X		
Badkamer met de volgende toebehoren			
- ligbad	X		
- douche (cabine/scherm)	X		
- wastafel	X		
- wastafelmeubel	X		
- toiletkast	X		
- toilet	X		
- toiletrolhouder	X		
Woning - Exterieur/installaties/ veiligheid/energiebesparing			
Kluis		X	
(Voordeur)bel	X		
(Veiligheids)sloten en overige inbraakpreventie	X		
Rookmelders	X		
(Klok)thermostaat	X		



LIJST VAN ZAKEN

	Blijft achter	Gaat mee	Ter overname
Zonwering buiten	X		
Telefoonaansluiting/internet aansluiting	X		
Zonnepanelen	X		
Warmwatervoorziening, te weten			
- CV-installatie	X		
- boiler	X		
Tuin - Inrichting			
Tuinaanleg/bestrating	X		
Beplanting	X		
Tuin - Verlichting/installaties			
Buitenverlichting	X		
Tijd- of schemerschakelaar/ bewegingsmelder	X		
Tuin - Bebouwing			
klein olijfboompje en vijgeboompje		X	
Tuin - Overig			
Overige tuin, te weten			
- aanrechtblok in achtertuin		X	
- fonteintje in het gras en kastje aan de muur bij de veranda		X	



NVM VRAGENLIJST

Bijzonderheden 1 A.

Zijn er nadat u het perceel in eigendom hebt gekregen nog andere, eventuele aanvullende notariële of onderhandse akten opgesteld met betrekking tot het perceel?

Nee

Zo ja, welke?

Bijzonderheden 1 B.

Zijn er mondelinge of schriftelijke afspraken gemaakt over aangrenzende percelen? (Denk hierbij aan regelingen voor het gebruik van een poort, schuur, garage, tuin, overeenkomsten met meerdere burens, toezeggingen, erfafscheidingen.)

Nee

Zo ja, welke zijn dat?

Bijzonderheden 1 C.

Wijken de huidige terreinafscheidingen af van de kadastrale eigendomsgrenzen? (Denk hierbij ook aan strookjes grond van de gemeente die u in gebruik heeft, of grond van u die gebruikt wordt door de burens.)

Nee

Zo ja, waaruit bestaat die afwijking?

Bijzonderheden 1 D.

Is een gedeelte van de woning, schuur, garage of schutting gebouwd op grond van de burens of andersom?

Nee

Zo ja, graag nader toelichten:

Bijzonderheden 1 E.

Heeft u grond van derden in gebruik?

Nee

Zo ja, welke grond?

Bijzonderheden 1 F.



NVM VRAGENLIJST

Rusten er 'bijzondere lasten en beperkingen' op de woning en/of het perceel? (Bijzondere lasten en beperkingen kunnen privaatrechtelijke beperkingen zijn zoals (lijdende) erfdienstbaarheden (bijvoorbeeld een recht van overpad), kwalitatieve verplichtingen, kettingbedingen, vruchtgebruik, voorkeursrecht (bijvoorbeeld een eerste recht van koop), opstalrecht, erfpacht, huurkoop. Het kan ook gaan om publiekrechtelijke beperkingen zoals een aanschrijving van de gemeente in het kader van een illegale verbouwing)

Nee

Zo ja, welke?

Bijzonderheden 1 G.

Is de Wet voorkeursrecht gemeenten van toepassing?

Nee

Bijzonderheden 1 H.

Is er een anti-speculatiebeding en/of zelfbewoningsplicht van toepassing op de woning?

Nee

Zo ja, hoe lang nog?

Bijzonderheden 1 I.

Is er sprake van een beschermd stads- of dorpsgezicht of loopt er een procedure tot aanwijzing daartoe?

Nee

Is er sprake van een gemeentelijk-, provinciaal-of rijksmonument of loopt er een procedure tot aanwijzing daartoe?

Nee

Is er volgens het bestemmingsplan sprake van een beeldbepalend of karakteristiek object?

Nee

Bijzonderheden 1 J.

Is er sprake (geweest) van ruilverkaveling?

Nee



NVM VRAGENLIJST

Zo ja, moet u hiervoor ruilverkavelingsrente betalen?

Zo ja, hoeveel en voor hoe lang? Bedrag:

Duur:

Bijzonderheden 1 K.

Is er sprake van onteigening? Nee

Bijzonderheden 1 L.

Is de woning of de grond geheel of gedeeltelijk verhuurd of bij anderen in gebruik? Nee

Zo ja: Is er een huurcontract/ gebruiksovereenkomst?

Indien er geen contract of overeenkomst is, beschrijf hieronder wat (mondeling) met de huurder/ gebruiker is afgesproken:

Welk gedeelte is verhuurd/ in gebruik gegeven?

Welke delen vallen onder gezamenlijk gebruik?

Welke zaken zijn van de huurder en mag hij verwijderen bij ontruiming? (Bijvoorbeeld geiser, keuken, lampen.)

Heeft de huurder een waarborgsom gestort?

Zo ja, hoeveel?

Heeft u nog andere afspraken met de huurders gemaakt?

Zo ja, welke?

Bijzonderheden 1 M.



NVM VRAGENLIJST

Is er over de woning een geschil/
procedures gaande, al dan niet bij de
rechter, huurcommissie of een andere
instantie?(bijvoorbeeld onteigening/
kwesties met bureu, zoals
erfdienstbaarheden, recht van overpad,
erfafscheidingen e.d.)

Nee

Zo ja, welke is/zijn dat?

Bijzonderheden 1 N.

Is er bezwaar gemaakt tegen de
waardebeschikking WOZ?

Nee

Zo ja, toelichting:

Bijzonderheden 1 O.

Zijn er door de overheid of nutsbedrijven
verbeteringen of herstellingen
voorgeschreven of aangekondigd die nog
niet naar behoren zijn uitgevoerd?

Nee

Zo ja, welke?

Bijzonderheden 1 P.

Zijn er in het verleden subsidies of premies
verstrekkt die bij verkoop van de woning voor
een deel kunnen worden teruggevorderd?

Nee

Zo ja, welke?

Bijzonderheden 1 Q.

Is de woning onbewoonbaar verklaard of in
het verleden ooit onbewoonbaar verklaard
geweest?

Nee

Zo ja, waarom?

Bijzonderheden 1 R.



NVM VRAGENLIJST

Is er bij verkoop sprake van een omzetbelastingheffing? (Bijvoorbeeld omdat het een voormalig bedrijfsonroerendgoed is, of een woning met praktijkgedeelte, of omdat u pas ingrijpend verbouwd hebt.)

Nee

Zo ja, waarom?

Bijzonderheden 1 S.

Hoe gebruikt u de woning nu? (Bijvoorbeeld woning, praktijk, winkel, opslag)

woning/verblijf

Is dat gebruik volgens de gemeente toegestaan?

Ja

Zo nee, heeft de gemeente dit strijdige gebruik wel eens bij u aangekaart?

Hoe heeft de gemeente dit strijdige gebruik bij u aangekaart?

Gevels 2 A.

Is er sprake (geweest) van vochtdoorslag of aanhoudend vochtige plekken op de gevels?

Nee

Zo ja, waar?

Gevels 2 B.

Zijn er (gerepareerde) scheuren/ beschadigingen in/aan de gevels aanwezig?

Nee

Zo ja, waar?

Gevels 2 C.

Zijn de gevels tijdens de bouw geïsoleerd?

Ja

Zo nee, zijn de gevels daarna (deels) geïsoleerd?

Zo ja, wanneer heeft de isolatie van de gevels plaatsgevonden en met welk isolatiemateriaal?



NVM VRAGENLIJST

Heeft u een certificaat of bewijs van het na-isoleren?

Is er sprake van volledige isolatie? Ja

Zo nee, welke delen van de gevels zijn er niet geïsoleerd?

Gevels 2 D.

Zijn de gevels ooit gereinigd? Niet bekend

Zo ja, volgens welke methode en wanneer? nvt

Dak(en) 3 A.

Hoe oud zijn de daken ongeveer? Platte daken: 2 jaar

Overige daken: 2 jaar

Dak(en) 3 B.

Heeft u last van daklekkages (gehad)? Ja

Zo ja, waar? onder dakterras, op slaapkamertje.

Dak(en) 3 C.

Zijn er in het verleden gebreken geconstateerd aan de dakconstructie zoals scheve, doorbuigende, krakende, beschadigde en/of aangetaste dakdelen? Nee

Zo ja, waar?

Dak(en) 3 D.

Heeft u het dak al eens (gedeeltelijk) laten vernieuwen c.q. laten repareren? Ja

Zo ja, welk (gedeelte van het) dak en waarom? alle daken (behalve van de garage). ivm isolatie en vernieuwen bitumen.

Dak(en) 3 E.



NVM VRAGENLIJST

Is het dak tijdens de bouw geïsoleerd? Platte daken:	Ja
Overige daken:	Ja
Zo nee, is het dak daarna geïsoleerd? Platte daken:	
Overige daken:	
Zo ja, wanneer heeft de isolatie plaatsgevonden en met wel isolatiemateriaal?	januari 2024 pir 40 mm L-vlak 10 jaar garantie
Heeft u een certificaat of bewijs van het na-isoleren?	Ja
Is er sprake van volledige isolatie? Platte daken:	Ja
Overige daken:	Ja
Zo nee, welke delen zijn er niet geïsoleerd?	nvt

Dak(en) 3 F.

Zijn de regenwaterafvoeren lek of verstopt? Nee
Zo ja, toelichting:

Dak(en) 3 G.

Zijn de dakgoten lek of verstopt? Nee
Zo ja, toelichting:

Kozijnen, ramen en deuren 4 A.

Van welk materiaal zijn de buitenkozijnen gemaakt? hout
(bijvoorbeeld hout, kunststof of aluminium of een andersoortig materiaal)

Kozijnen, ramen en deuren 4 B.



NVM VRAGENLIJST

Wanneer zijn de buitenkozijnen, ramen en deuren voor het laatst geschilderd?

voordeur is 2 jaar geleden geschilderd. De zwarte achtergevel grenzend aan het dakterras is ook 2 jaar geleden geplaatst, geverfd en geïsoleerd. Ik weet niet wanneer de rest van het huis is geschilderd.

Is dit gebeurd door een erkend schildersbedrijf?

Nee

Zo ja, door wie?

Kozijnen, ramen en deuren 4 C.

Functioneren alle scharnieren en sloten?

Ja

Zo nee, toelichting:

Kozijnen, ramen en deuren 4 D.

Zijn voor alle afsluitbare deuren, ramen etc. sleutels aanwezig?

Ja

Zo nee, voor welke deuren, ramen etc. niet?

Kozijnen, ramen en deuren 4 E.

Is er sprake van isolerende beglazing?

Ja

Zo ja, welk type glas?
(bijvoorbeeld HR, HR+, HR++ of HR+++, zie de glassponning waarin doorgaans staat vermeld welke type glas er is geplaatst)

HR++

Is er sprake van isolerende beglazing in de gehele woning?

Ja

Zo nee, welke ramen zijn niet geïsoleerd?

Kozijnen, ramen en deuren 4 F.

Is er bij de isolerende beglazing sprake van condensvorming tussen het glas?
(Denk aan lekkende ruiten.)

Nee

Zo ja, waar?



NVM VRAGENLIJST

Vloeren, plafonds en wanden 5 A.

Is er sprake (geweest) van vochtdoorslag of optrekkend vocht op de vloeren, plafonds en/of wanden?

Nee

Zo ja, waar?

Vloeren, plafonds en wanden 5 B.

Is er sprake (geweest) van schimmelvorming op de vloeren, plafonds en/of wanden?

Nee

Zo ja, waar?

Vloeren, plafonds en wanden 5 C.

Zijn er (gerepareerde) of (verborgen) scheuren en/of beschadigingen in/aan vloeren, plafonds en/of wanden aanwezig?

Nee

Zo ja, waar?

Vloeren, plafonds en wanden 5 D.

Hebben zich in het verleden problemen voorgedaan met de afwerkingen? (Bijvoorbeeld loszittend tegelwerk, loslatend behang of spuitwerk, holklinkend of loszittend stucwerk, etc.)

Nee

Zo ja, waar?

Vloeren, plafonds en wanden 5 E.

Is er sprake (geweest) van gebreken aan de vloerconstructie, zoals scheve, doorbuigende, krakende, beschadigde en/of aangetaste vloerdelen?

Nee

Zo ja, waar?

Vloeren, plafonds en wanden 5 F.

Is er sprake van vloerisolatie?

Ja



NVM VRAGENLIJST

Zo ja, wanneer heeft de isolatie van de vloer plaatsgevonden en met welk isolatiemateriaal? 2021.
Vloerisolatie onderzijde dmv HR IsoSpray HFO met een dikte van ± 8 cm, Rd-waarde 3,50 m² K/W

Heeft u een certificaat of bewijs van het na-isoleren? Ja

Is er sprake van volledige isolatie? Ja

Zo nee, welke delen zijn er niet geïsoleerd?

Fundering, kruipruimte en kelder 6 A.

Is er sprake (geweest) van gebreken aan de fundering? Nee

Zo ja, waar?

Fundering, kruipruimte en kelder 6 B.

Is de kruipruimte toegankelijk? Ja

Is de kruipruimte droog? Nee

Zo nee of meestal, toelichting: soms her en der een plasje, soms helemaal droog.

Fundering, kruipruimte en kelder 6 C.

Is er sprake van vochtdoorslag door de kelderwand? Nee

Zo ja of soms, toelichting:

Fundering, kruipruimte en kelder 6 D.

Is de grondwaterstand in de afgelopen jaren waarneembaar gewijzigd of is er sprake van wateroverlast geweest? Nee

Zo ja, heeft dit tot problemen geleid in de vorm van water in de kruipruimte c.q. kelder?

Zo nee, tot wat voor andere problemen heeft dit geleid?



NVM VRAGENLIJST

Installaties 7 A.

Wat voor warmte-installatie(s) is/zijn er aanwezig in de woning?
(bijvoorbeeld cv-installatie, WTW-systeem, WKO-systeem, (hybride) warmtepomp, airconditioning, zonneboiler, elektrische boiler, pelletkachel dan wel een andere installatie)

electrische boiler in de keuken (in aanrechtkastje). merk en type onbekend. warmtepomp type Remeha Elga 6 kW. c.v. installatie, type Remeha Tzerra Ace-Matic 35c (CW5)

pelletkachel (Ronda) in woonkamer

Is/zijn de installatie(s) eigendom? Ja

Zo nee, toelichting:
(bijvoorbeeld de installatie(s) is/ zijn gehuurd of geleased. Tevens huur-/leaseprijs vermelden)

Merk van de installatie(s): zie boven

Type(nummer) van de installatie(s): zie boven

Installatiedatum van de installatie(s): 2024
plaatsingsdatum boiler: onbekend

Op welke datum is/zijn deze installatie(s) voor het laatst onderhouden?
elektrische boiler: onbekend
warmtepomp en cv installatie: nog geen onderhoud gehad (jonger dan twee jaar)
Pelletkachel: 2025 (juni)

Is het onderhoud uitgevoerd door een erkend bedrijf? Nee

Zo ja, door wie?

Installaties 7 B.

Zijn er de afgelopen tijd zaken opgevallen ten aanzien van de installatie(s)?
(bijvoorbeeld de cv-installatie moet meer dan 1 keer per jaar bijgevuld worden of de installatie functioneert niet goed)

Nee

Zo ja, wat is u opgevallen?

Installaties 7 C.

Zijn er radiatoren die niet warm worden? Nee

Zo ja, welke?



NVM VRAGENLIJST

Installaties 7 D.

Zijn er radiatoren of (water)leidingen die lekken? Nee

Zo ja, waar en welke?

Installaties 7 E.

Zijn er radiatoren of (water)leidingen die ooit zijn bevroren? Nee

Zo ja, waar?

Installaties 7 F.

Heeft u vloerverwarming in de woning? Nee

Zo ja, betreft dit elektrische vloerverwarming, vloerverwarming met warm water of anders? Elektrisch:

warm water:

overig, namelijk

Waar bevindt zich de elektrische vloerverwarming?

Waar bevindt zich de vloerverwarming met warm water?

Waar bevindt zich de overige vloerverwarming?

Installaties 7 G.

Zijn er vertrekken die niet (goed) warm worden? Nee

Zo ja, welke?

Installaties 7 H.

Heeft de woning zonnepanelen die uw eigendom zijn? Ja

Heeft de woning zonnepanelen die worden gehuurd of geleased? Nee



NVM VRAGENLIJST

Kan het huurcontract/ leasecontract worden overgenomen door koper? Zo ja, dan overnamecontract opvragen.	
Hoeveel zonnepanelen zijn er aanwezig? Aantal:	9
Zo ja, blijven de zonnepanelen achter?	Ja
Wat is de capaciteit van één zonnepaneel? (De capaciteit van zonnepanelen wordt uitgedrukt in Wattpiek (Wp). Bijvoorbeeld één zonnepaneel levert 390 Wp.	435 Wp
Functioneren alle zonnepanelen?	Ja
Wat is het merk/ type van de zonnepanelen?	Jinko 435 Full Black
Maakt u gebruik van een app om de opbrengst van de zonnepanelen te bekijken?	Ja
Zo ja, welke?	EMA
In welk jaar zijn de zonnepanelen geplaatst en door wie? Jaar:	2024 J&M Duurzame Techniek (bedrijfscode: D21E0869)
Installateur:	zie boven
Is de btw over het aankoopbedrag teruggevraagd van de belastingdienst?	Nee
Hoeveel stroom heeft u het afgelopen jaar opgewekt? Jaar:	2025
Aantal kWh:	4151.83 kwh
Hoe lang zit er nog fabrieksgarantie op de zonnepanelen?	23 jaar
Zijn de zonnepanelen aangeschaft met subsidie?	Ja
Zo ja, moet de subsidie worden terugbetaald?	Ja
Zo ja, welk bedrag moet worden terugbetaald?	25500
Installaties 7 I.	
In welk jaar zijn voor het laatst de aanwezige schoorsteenkanalen/rookgasafvoeren geveegd/gereinigd?	2025



NVM VRAGENLIJST

Installaties 7 J.

Wanneer heeft u de aanwezige schoorsteenkanalen voor het laatst gebruikt? 2025

Is de trek van aanwezige schoorsteenkanalen goed? Ja

Installaties 7 K.

Zijn er onderdelen van de elektrische installatie vernieuwd? (onder de elektrische installatie wordt verstaan alle elektra leidingen/ schakelaars stopcontacten, meterkast e.d.) Ja

Zo ja, wanneer en welke onderdelen? nieuwe groepenkast ivm aanleg zonnepanelen

Zijn er gebreken aan de elektrische installatie? Nee

Zo ja, welke?

Installaties 7 L.

Is er een laadpaal aanwezig voor een elektrische auto? Nee

Zo ja, waar bevindt deze zich?

Blijft deze achter?

Installaties 7 M.

Is er mechanische ventilatie of een soortgelijk systeem aanwezig? Nee

Zo ja, functioneert dit systeem naar behoren? Ja

Zo nee, toelichting:

Wanneer is dit systeem voor het laatst onderhouden?

Hoe oud is dit systeem ongeveer?



NVM VRAGENLIJST

Installaties 7 N.

Is er een domoticasysteem of een soortgelijk systeem aanwezig? (Een domoticasysteem bedient de verwarming, verlichting, verwarming, audio, ventilatie e.d. automatisch) Nee

Zo ja, functioneert dit systeem naar behoren?

Zo nee, toelichting:

Hoe oud is dit systeem ongeveer?

Installaties 7 O.

Zijn er rookmelders op iedere verdieping aanwezig? Ja

Zo ja, hoe oud zijn de rookmelders ongeveer? 1 jaar

Sanitair, riolering en keuken 8 A.

Zijn er beschadigingen aan wastafels, douche, bad, toiletten, gootstenen en kranen? Nee

Zo ja, welke?

Sanitair, riolering en keuken 8 B.

Hoe oud is de badkamer ongeveer? onbekend.

Sanitair, riolering en keuken 8 C.

Lopen de afvoeren van wastafels, douche, bad, toiletten, gootstenen en kranen goed door? Ja

Zo nee, welke niet?

Sanitair, riolering en keuken 8 D.

Is de woning aangesloten op het gemeentelijke riool? Ja



NVM VRAGENLIJST

Sanitair, riolering en keuken 8 E.

Zijn er gebreken (geweest) aan de riolering, zoals breuken, stankoverlast, lekkages, etc.?

Nee

Zo ja, welke?

Sanitair, riolering en keuken 8 F.

Is er een andere voorziening, zoals een septictank, beerput of dergelijk aanwezig?

Nee

Zo ja, wat is er aanwezig en hoe dient dit te worden onderhouden?

Sanitair, riolering en keuken 8 G.

Van welk jaar dateert de keukenopstelling ongeveer?

onbekend.
In 2021 heb ik alle frontjes vervangen, het blad geveerd, de vloerbedekking vervangen en opnieuw getegeld.

Sanitair, riolering en keuken 8 H.

Van welk jaar dateert de inbouwapparatuur ongeveer?

onbekend.
vaatwasser: 2021

Functioneert alle inbouwapparatuur?

Ja

Zo nee, welk inbouwapparaat functioneert niet?

Sanitair, riolering en keuken 8 I.

Heeft u een kokend water kraan? (bijvoorbeeld een Quooker kraan of een soortgelijke kraan)

Nee

Zo ja, functioneert deze kraan naar behoren en hoe oud is deze kraan ongeveer?

Diversen 9 A.

Wat is het bouwjaar van de woning?

1920



NVM VRAGENLIJST

Diversen 9 B.

Zijn er asbesthoudende materialen in/op de woning/ bijgebouw(en) aanwezig?
(bijvoorbeeld asbest zeil, een asbestplaat die onder en/of achter de CV ketel is geplaatst, asbesthoudend isolatiemateriaal om de verwarmingsbuis, asbesthoudend koord bij oude cv-ketels/gaskachels, asbestgolfplaten e.d.)

Ja

Zo ja, welke en waar?

Binnenpijp van de schoorsteen. (buiten te zien).

Diversen 9 C.

Blijft er in de woning zeil achter, al dan niet vastgelijmd, dat is aangeschaft tussen 1955 en 1982?

Nee

Diversen 9 D.

Is er sprake van loden leidingen in de woning?

Nee

Zo ja, waar?

Diversen 9 E.

Is er een Japanse duizendknoop aanwezig in de tuin? (Een Japanse duizendknoop is een exotische plant, welke moeilijk te verwijderen is. De sterke wortelstokken en stengels van de Japanse duizendknoop zijn in staat om schade te veroorzaken aan gebouwen, leidingen en wegen)

Nee

Diversen 9 F.

Is er in puin/asbest afval in de grond/tuin aanwezig?

Nee

Diversen 9 G.



NVM VRAGENLIJST

Heeft u elders lekkages gehad? (dus los van het dak/ sanitair/ riolering) Nee

Diversen 9 H.

Is de grond verontreinigd? Nee

Zo ja, is er een onderzoeksrapport?

Zo ja, heeft de gemeente/provincie een onderzoeks- of saneringsbevel opgelegd?

Diversen 9 I.

Is er een olietank aanwezig of aanwezig geweest? Nee

Zo ja, is deze gesaneerd/verwijderd?

Als deze is gesaneerd, waar is de olietank op het perceel gesitueerd?

Is er een Kiwa-certificaat aanwezig? Nee

Diversen 9 J.

Is er sprake van overlast door ongedierte in of (rond)om de woning? Nee
(Denk aan muizen, ratten, kakkerlakken, etc.)

Zo ja, waar?

Diversen 9 K.

Is de woning aangetast door houtworm, boktor, ander ongedierte of zwam? Nee

Zo ja, waar?

Zo ja, is deze aantasting al eens behandeld?

Zo ja, wanneer?

Zo ja, door welk bedrijf?

Diversen 9 L.



NVM VRAGENLIJST

Is er sprake van chlorideschade (betonrot)?
(Betonrot komt vooral voor in kruipruimtes van woningen gebouwd tussen 1965 en 1981 die voorzien zijn van betonnen vloerelementen van het merk Kwaaitaal of Manta. Ook andere beton- elementen - bijvoorbeeld balkons - kunnen aangetast zijn)

Nee

Zo ja, waar?

Diversen 9 M.

Hebben er verbouwingen en/of
bijbouwingen plaatsgevonden in en/of om
de woning?

Ja

Zo ja, welke ver-/bijbouwingen?

De gevel van de schuur (grenzend aan de bijkeuken) heb ik verwijderd. Daardoor is dat nu geen schuur meer maar een terrasoverkapping.
De gevel van de tweede verdieping (aan de achterkant, bij het dakterras) heb ik vernieuwd (en geïsoleerd).
Alle 13 verticale steunbalken in de kruipruimte heb ik vervangen door eiken balken (150 x 150) en geplaatst op betonnen poeren.

Zo ja, in welk jaartal?

2021: gevel schuur verwijderd en balken geplaatst in de kruipruimte
2024: gevel tweede verdieping vernieuwd

Zo ja, door welk bedrijf zijn deze uitgevoerd?

Zelf gedaan

Diversen 9 N.

Zijn er verbouwingen of uitbreidingen
uitgevoerd zonder omgevingsvergunning
(voorheen bouwvergunning)?

Nee

Zo ja, welke?

Diversen 9 O.

Is er sprake van glasvezel internet?

Ja



NVM VRAGENLIJST

Diversen 9 P.

Bent u in het bezit van een definitief energieprestatiecertificaat/energielabel? Ja

Zo ja, welke label? A+

Vaste lasten 10 A.

Hoeveel betaalde u voor de laatste aanslag onroerendezaakbelasting? 328

Belastingjaar? 2026

Vaste lasten 10 B.

Wat is de WOZ-waarde? 355000

Peiljaar? 2025

Vaste lasten 10 C.

Hoeveel betaalde u voor de laatste aanslag waterschapslasten? 32

Belastingjaar? 2026

Vaste lasten 10 D.

Hoeveel betaalde u voor de laatste aanslag gemeentelijke belastingen? (zoals rioolheffing en afvalstoffenheffing e.d.) 561

Belastingjaar? 2026

Vaste lasten 10 E.

Welke voorschotbedragen betaalt u maandelijks aan de nutsbedrijven? Gas: 0

Elektra: 0

Water: 12

Stadsverwarming: 0

Anders: (gas en elektra samen): 77 euro per maand voorschot in 2025



NVM VRAGENLIJST

Te weten:	0
Wat is uw jaarverbruik voor gas/ elektriciteit en water? Gas (m ³):	gas: 723 m ³
Elektriciteit hoog (kWh):	0
Elektriciteit laag (kWh):	0
Elektriciteit totaal (kWh):	1087 kwh
Water (m ³):	19
Stadsverwarming (GJ):	nvt
Anders:	elektra teruggeleverd in 2025: 3606 kwh
Met hoeveel bewoners bewoonde u de woning? Aantal:	1

Vaste lasten 10 F.

Zijn er lease- en/of huurkoopcontracten? (Bijvoorbeeld keuken, kozijnen, cv-ketel, etc.)

Nee

Zo ja, welke?

Zijn deze contracten overdraagbaar op de koper?

Let op! Veel lease- en huurkoopcontracten zijn niet langer overdraagbaar op een koper. Neem hiervoor contact op met de betreffende leverancier.

Hoe lang lopen de contracten nog en wat is de eventuele afkoopsom? Afkoopsom:

Duur:

Vaste lasten 10 G.

Als er sprake is van erfpacht of opstalrecht hoe hoog is dan de canon per jaar?

0

Heeft u alle canons betaald?

N.v.t

Is de canon afgekocht?

N.v.t

Zo ja, tot wanneer?

Vaste lasten 10 H.



NVM VRAGENLIJST

Heeft u alle gemeentelijke belastingen die u verschuldigd bent al betaald? Ja

Zijn er variabele bedragen voor gemeenschappelijke poorten, inritten of terreinen? Nee

Zo ja, hoe hoog en waarvoor?

Vaste lasten 10 I.

Heeft u, om in de straat te parkeren, een parkeervergunning nodig? Nee

Hoeveel parkeervergunningen kunnen er maximaal worden aangevraagd?

Wat zijn de kosten voor deze parkeervergunning(en) per jaar?

Garanties 11 A.

Zijn er lopende onderhoudscontracten en/of garantieregelingen overdraagbaar aan de koper?
(Zoals dakbedekking, cv-installatie, dubbele beglazing, etc.) Ja

Zo ja, welke? verwarming, zonnepanelen, dubbel glas.

Nadere informatie 12 A.



NVM VRAGENLIJST

Overige zaken(Overige zaken die de koper naar uw mening moet weten)

bij "plattegronden" heb ik vier opties gevoegd voor het realiseren van een appartement op de tweede etage. Opties zijn door Lisette Schoenmaker (Verbouwings Architect) bedacht en getekend.

In de woonkamer heb ik de wanden naar de burens toe geïsoleerd met 10 cm steenwol platen (zitten achter de houten wanden)

De slaapkamer is ook geïsoleerd naar de burens toe met 30 mm pir platen en afgewerkt met leemstuc.

Er is ook een kruipruimte aanwezig boven de woonkamer (bereikbaar via een luik in de hal). Daar lopen nogal wat elektra en afvoerleidingen.

De thermostaat kan via een app worden bediend.





**JONGEWAARD
HEEMSKERK**



Hallo!

**WIJ ZIJN
JONGEWAARD
HEEMSKERK
MAKELAARS!**

HEB JIJ VERKOOPPLANNEN?

Maak snel een afspraak voor een

gratis waardebeoordeling!

ONZE DIENSTEN

Of je nu een doorgewinterde huizenjager bent of je eerste stappen zet op de vastgoedmarkt, wij zijn er om je te ondersteunen.

Ons ervaren team van 3 makelaars heeft een schat aan marktkennis, juridische expertise en beschikt over een groot netwerk.

Achter de schermen staan onze enthousiaste binnendienstmedewerkers voor je klaar om jouw vastgoedervaring zo soepel mogelijk te laten verlopen.

- **Verkopen**
- **Aankopen**
- **Taxaties**
- **Zoekopdrachten**
- **Verhuur**
- **Nieuwbouw**
- **Bedrijfsonroerendgoed**

NIETS STAAT EEN GESLAAGDE VERKOOP MEER IN DE WEG

We kijken uit naar een mooie samenwerking!
Bel ons om een afspraak te maken.

T: 0223 61 22 30

Middenweg 159 A || 1782 BE Den Helder || 0223 612230 || www.jongewaardheemskerk.nl



Volg ons:

