

Noordwijkerhout De Duinsloot 86



HEEMSKERK
makelaardij

hypotheken | verzekeringen | investeringen

Ons team.



Makelaardij & Investeringsen

☎ 0252 375 736

www.heemskermakelaardij.nl

www.heemskerkinvesteringsen.nl

Hypotheke & Verzekeringen

☎ 0252 374 189 (Hypotheke)

☎ 0252 377 310 (Verzekeringen)

www.heemskerkhypotheke.nl

www.heemskerkverzekeringen.nl



HEEMSKERK

makelaardij

hypotheke | verzekeringen | investeringen

Ja, deze woning wil ik!



Kenmerken



Woning

De Duinsloot 86
2211 DS Noordwijkerhout



Vraagprijs

€ 695.000,- K.K.



Bouwjaar

ca. 1981



Woonoppervlakte

ca. 150 m²



Kamers

6



Energie label

A

Aan de rand van de geliefde en kindvriendelijke woonwijk Zeeburg ligt deze ruime 2-onder-1-kapwoning op een royaal perceel van 303 m². Een groot pluspunt is de parkeergelegenheid voor 2 auto's op eigen terrein, waardoor u altijd gemakkelijk bij de woning kunt parkeren.

Binnen valt direct de verrassende hoeveelheid leefruimte op. De praktische indeling maakt de woning zeer geschikt voor gezinnen of voor wie extra ruimte zoekt voor een kantoor of hobby aan huis.

Ook buiten is er veel ruimte: naast de voor- en zijtuin beschikt de woning over een patio waar u in alle rust van de avondzon kunt genieten. Kortom, een ruime en sfeervolle gezinswoning met veel potentie op een prettige locatie.



Indeling



Ruimte, licht en comfort komen samen
in deze sfeervolle gezinswoning.

Indeling

Begane grond

Entree, hal met meterkast en toiletruimte. Vanuit de hal bereik je de lichte sfeervolle woonkamer met houthaard en meerdere raampartijen die zorgen voor een fijne lichtinval. De woonkamer staat in verbinding met de eetkamer en keuken, die is voorzien van diverse inbouwapparatuur. Middels dubbele openslaande deuren heeft u toegang tot de ruime tuin, de patio is bereikbaar middels 2 schuifpuien.

Via de hal is tevens de praktische bijkeuken bereikbaar, met aansluitingen voor de wasmachine en wasdroger, en heeft u toegang tot de ruime berging. Ideaal voor opslag of het stallen van fietsen.

1e verdieping

Overloop met toegang tot drie goed bemeeten slaapkamers. De ouderslaapkamer aan de voorzijde beschikt over een inloopkast en een deur naar het terras.

Aansluitend bevindt zich de badkamer, voorzien van ligbad, inloopdouche, toilet en dubbele wastafel.

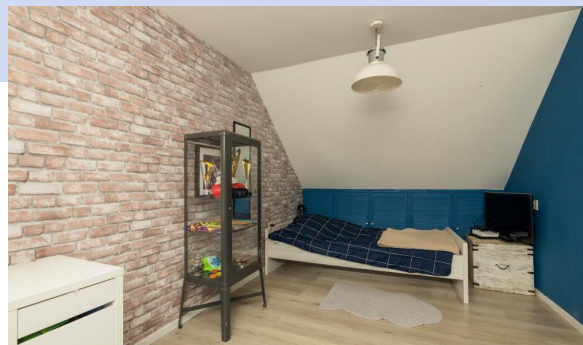

2e verdieping

Overloop met daglichttoetreding en extra bergruimte. Op deze verdieping bevindt zich een ruime vierde en vijfde slaapkamer en bergruimte achter de knieschotten.

Tevens is hier de technische ruimte met opstelling van de cv-installatie en aansluitingen voor wasapparatuur.



Verrassend ruim wonen op een rustige en kindvriendelijke locatie.

Tuin

Ook buiten biedt deze woning volop mogelijkheden. Met een ruime voor- en zijtuin is er altijd wel een plekje te vinden om van de zon of juist de schaduw te genieten.

Daarnaast beschikt de woning over een sfeervolle patio, waar u in alle rust kunt ontspannen en heerlijk van de avondzon kunt genieten. Deze fijne buitenruimtes maken het geheel compleet.



Omgeving

De woning ligt in de populaire, kindvriendelijke wijk Zeeburg, vlak bij het gezellige centrum van Noordwijkerhout met winkels en voorzieningen. In de buurt zijn scholen, speelplekken en sportverenigingen.

Ook duinen, strand en het Hollands Duin liggen dichtbij. Dankzij goede verbindingen naar o.a. Leiden en Haarlem combineer je hier rust met een uitstekende bereikbaarheid.



Rustig wonen, met alles binnen handbereik.

Bijzonderheden

- Perceeloppervlakte: 303 m²;
- Woonoppervlakte: ca. 150 m²;
- Energielabel A;
- 9 zonnepanelen;
- Oprit met parkeergelegenheid voor meerdere auto's;
- Zonnige zij- en achtertuin met avondzon;
- Sinds 2020 is de woning grotendeels gerenoveerd. Onder andere is de dakbedekking (2023), de gehele gevel (2024) en het schoorsteenkanaal voor de openhaard gerenoveerd en aangepast naar de eisen van nu;
- De kozijnen zijn vervangen voor kunststof met HR++ glas;
- Op de koopovereenkomst zijn de volgende additionele artikelen van toepassing: Ouderdomsclausule, Asbestclausule, Royementskosten en Meetinstructie.



Een verrassend ruime
2-onder-1-kapwoning waar comfort en
leefruimte centraal staan.

Kenmerken

Bouw en ligging

Soort woning Eengezinswoning

Type woning Twee-onder-één kapwoning

Bouwjaar ca. 1981

Ligging In woonwijk

Dak Zadeldak

Berging/schuur

Berging Inpandige berging

Oppervlakten en inhoud

Perceeloppervlakte 303 m²

Woonoppervlakte ca. 150 m²

Overige inpandige ruimte ca. 12 m²

Gebouwegebonden buitenruimte ca. 18 m²

Inhoud ca. 563 m³

Aantal kamers 6

Energie en onderhoud

Energie label A

Isolatie Muurisolatie, Vloerisolatie, Gedeeltelijk dubbel glas

Verwarming/warm water CV combiketel

Merk/type Remeha Avanta 35c

Bouwjaar 2018

Onderhoud binnen Goed

Onderhoud buiten Goed

Onderdelen Zonnepanelen

Tuin

Tuin Achtertuin, Voortuin, Zijtuin

Kwaliteit tuin Fraai aangelegd

Garage en parkeren

Parkeerfaciliteiten Openbaar parkeren, Op eigen terrein



Foto's



Duurzaam wonen met energielabel A en zonnepanelen.



Woonkamer





Slaapkamer

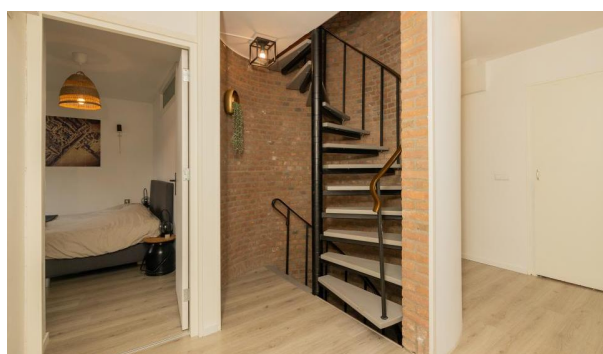
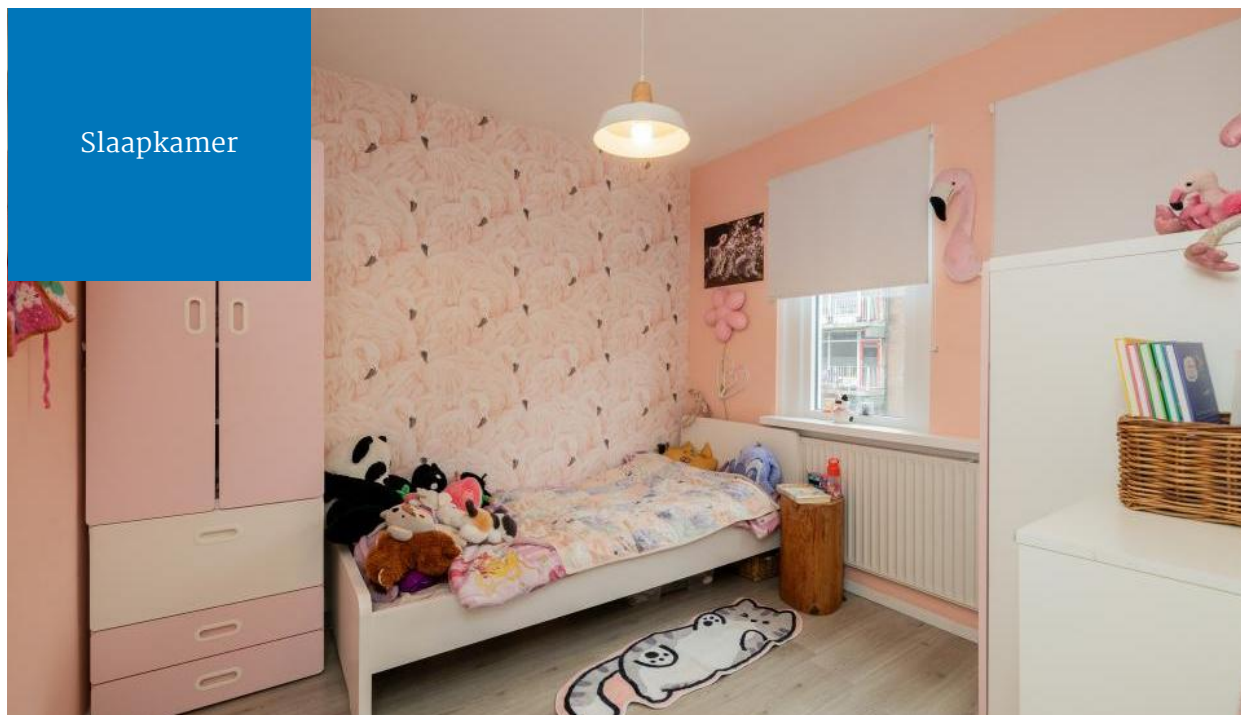

Slaapkamer



Balkon





Badkamer



















Plattegrond



Plattegrond



Plattegrond

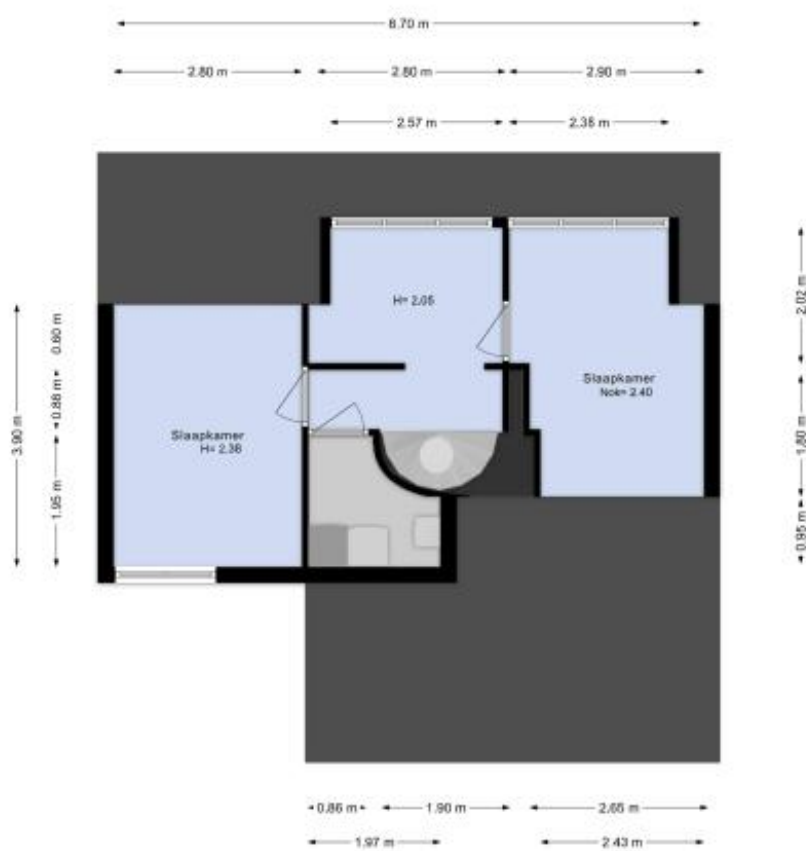

Plattegrond



Kadastraal plan

Kadastrale kaart

Uw referentie: De Duinsloot 86



12345	Deze kaart is noordgericht	Schaal 1: 500	
25	Perceelnummer	Kadastrale gemeente Noordwijkerhout	
	Huisnummer	Sectie E	
	Vastgestelde kadastrale grens	Perceel 5145	
	Voorlopige kadastrale grens		
	Administratieve kadastrale grens		
	Bebouwing		

Voor een eensluidend uittreksel, geleverd op 9 maart 2026
De bewaarder van het kadaster en de openbare registers

Aan dit uittreksel kunnen geen betrouwbare maten worden ontleend.
De Dienst voor het kadaster en de openbare registers behoudt zich de intellectuele eigendomsrechten voor, waaronder het auteursrecht en het databankenrecht.

HEEMSKERK
makelaardij

Deze kadastrale weergave is verkleind en daarom niet meer op schaal.

Lijst van zaken



Persoonlijke gegevens

Adres te verkopen woning:

De Duinsloot 86, 2211 DS Noordwijkerhout

Datum:

07-04-2026

Voor de onderstaande zaken -ongeacht of ze roerend dan wel onroerend zijn- geldt dat ze soms wel en soms niet in de woning achterblijven. De lijst is bedoeld om duidelijkheid te scheppen om discussies achteraf te voorkomen.

	Blijft achter	Gaat mee	Kan worden overgenomen	N.v.t.
Woning				
<i>Interieur</i>				
Verlichting, te weten:				
- Inbouwspots/dimmers	<input checked="" type="checkbox"/>	<input type="checkbox"/>	<input type="checkbox"/>	<input type="checkbox"/>
- Opbouwspots/armaturen/lampen/dimmers	<input type="checkbox"/>	<input type="checkbox"/>	<input type="checkbox"/>	<input checked="" type="checkbox"/>
- Losse (hang)lampen	<input type="checkbox"/>	<input type="checkbox"/>	<input type="checkbox"/>	<input checked="" type="checkbox"/>
- Losse (hang) lampen blijven gedeeltelijk achter	<input checked="" type="checkbox"/>	<input type="checkbox"/>	<input type="checkbox"/>	<input type="checkbox"/>
-	<input type="checkbox"/>	<input type="checkbox"/>	<input type="checkbox"/>	<input checked="" type="checkbox"/>
(Losse) kasten, legplanken, te weten:				
-	<input type="checkbox"/>	<input type="checkbox"/>	<input type="checkbox"/>	<input checked="" type="checkbox"/>
-	<input type="checkbox"/>	<input type="checkbox"/>	<input type="checkbox"/>	<input checked="" type="checkbox"/>
Raamdecoratie/zonwering binnen, te weten:				
- Gordijnrails	<input checked="" type="checkbox"/>	<input type="checkbox"/>	<input type="checkbox"/>	<input type="checkbox"/>
- Gordijnen	<input checked="" type="checkbox"/>	<input type="checkbox"/>	<input type="checkbox"/>	<input type="checkbox"/>
- Overgordijnen	<input type="checkbox"/>	<input type="checkbox"/>	<input type="checkbox"/>	<input checked="" type="checkbox"/>
- Vitrages	<input type="checkbox"/>	<input type="checkbox"/>	<input type="checkbox"/>	<input checked="" type="checkbox"/>
- Rolgordijnen	<input checked="" type="checkbox"/>	<input type="checkbox"/>	<input type="checkbox"/>	<input type="checkbox"/>
- Lamellen	<input type="checkbox"/>	<input type="checkbox"/>	<input type="checkbox"/>	<input checked="" type="checkbox"/>
- Jaloezieën	<input checked="" type="checkbox"/>	<input type="checkbox"/>	<input type="checkbox"/>	<input type="checkbox"/>
- (Losse) horren/rolhorren	<input type="checkbox"/>	<input type="checkbox"/>	<input type="checkbox"/>	<input checked="" type="checkbox"/>
-	<input type="checkbox"/>	<input type="checkbox"/>	<input type="checkbox"/>	<input checked="" type="checkbox"/>
-	<input type="checkbox"/>	<input type="checkbox"/>	<input type="checkbox"/>	<input checked="" type="checkbox"/>
Vloerdecoratie, te weten:				
- Vloerbedekking	<input type="checkbox"/>	<input type="checkbox"/>	<input type="checkbox"/>	<input checked="" type="checkbox"/>
- Parketvloer	<input type="checkbox"/>	<input type="checkbox"/>	<input type="checkbox"/>	<input checked="" type="checkbox"/>
- Houten vloer(delen)	<input type="checkbox"/>	<input type="checkbox"/>	<input type="checkbox"/>	<input checked="" type="checkbox"/>
- Laminaat	<input checked="" type="checkbox"/>	<input type="checkbox"/>	<input type="checkbox"/>	<input type="checkbox"/>
- Plavuizen	<input type="checkbox"/>	<input type="checkbox"/>	<input type="checkbox"/>	<input checked="" type="checkbox"/>
-	<input type="checkbox"/>	<input type="checkbox"/>	<input type="checkbox"/>	<input checked="" type="checkbox"/>
-	<input type="checkbox"/>	<input type="checkbox"/>	<input type="checkbox"/>	<input checked="" type="checkbox"/>
(Voorzet) openhaard met toebehoren	<input type="checkbox"/>	<input type="checkbox"/>	<input type="checkbox"/>	<input checked="" type="checkbox"/>
Allesbrander	<input type="checkbox"/>	<input type="checkbox"/>	<input type="checkbox"/>	<input checked="" type="checkbox"/>
Houtkachel	<input checked="" type="checkbox"/>	<input type="checkbox"/>	<input type="checkbox"/>	<input type="checkbox"/>
(Gas)kachels	<input type="checkbox"/>	<input type="checkbox"/>	<input type="checkbox"/>	<input checked="" type="checkbox"/>

Lijst van zaken



	Blijft achter	Gaat mee	Kan worden overgenomen	N.v.t.
Designradiator(en)	<input checked="" type="checkbox"/>	<input type="checkbox"/>	<input type="checkbox"/>	<input type="checkbox"/>
Radiatorafwerking	<input type="checkbox"/>	<input type="checkbox"/>	<input type="checkbox"/>	<input checked="" type="checkbox"/>
Overige, te weten:				
- Spiegelwanden	<input checked="" type="checkbox"/>	<input type="checkbox"/>	<input type="checkbox"/>	<input type="checkbox"/>
- Schilderij ophangstelsysteem	<input type="checkbox"/>	<input type="checkbox"/>	<input type="checkbox"/>	<input checked="" type="checkbox"/>
-	<input type="checkbox"/>	<input type="checkbox"/>	<input type="checkbox"/>	<input checked="" type="checkbox"/>
-	<input type="checkbox"/>	<input type="checkbox"/>	<input type="checkbox"/>	<input checked="" type="checkbox"/>
-	<input type="checkbox"/>	<input type="checkbox"/>	<input type="checkbox"/>	<input checked="" type="checkbox"/>
-	<input type="checkbox"/>	<input type="checkbox"/>	<input type="checkbox"/>	<input checked="" type="checkbox"/>
Keuken				
Keukenblok (met bovenkasten)	<input checked="" type="checkbox"/>	<input type="checkbox"/>	<input type="checkbox"/>	<input type="checkbox"/>
Keuken (inbouw)apparatuur, te weten:				
- Kookplaat	<input checked="" type="checkbox"/>	<input type="checkbox"/>	<input type="checkbox"/>	<input type="checkbox"/>
- (Gas) fornuis	<input checked="" type="checkbox"/>	<input type="checkbox"/>	<input type="checkbox"/>	<input type="checkbox"/>
- Afzuigkap	<input checked="" type="checkbox"/>	<input type="checkbox"/>	<input type="checkbox"/>	<input type="checkbox"/>
- Magnetron	<input checked="" type="checkbox"/>	<input type="checkbox"/>	<input type="checkbox"/>	<input type="checkbox"/>
- Oven	<input type="checkbox"/>	<input type="checkbox"/>	<input type="checkbox"/>	<input checked="" type="checkbox"/>
- Combi-oven/combimagnetron	<input checked="" type="checkbox"/>	<input type="checkbox"/>	<input type="checkbox"/>	<input type="checkbox"/>
- Koelkast	<input type="checkbox"/>	<input type="checkbox"/>	<input type="checkbox"/>	<input checked="" type="checkbox"/>
- Vriezer	<input type="checkbox"/>	<input type="checkbox"/>	<input type="checkbox"/>	<input checked="" type="checkbox"/>
- Koel-vriescombinatie	<input checked="" type="checkbox"/>	<input type="checkbox"/>	<input type="checkbox"/>	<input type="checkbox"/>
- Vaatwasser	<input checked="" type="checkbox"/>	<input type="checkbox"/>	<input type="checkbox"/>	<input type="checkbox"/>
- Quooker	<input type="checkbox"/>	<input type="checkbox"/>	<input type="checkbox"/>	<input checked="" type="checkbox"/>
- Koffiezetapparaat	<input checked="" type="checkbox"/>	<input type="checkbox"/>	<input type="checkbox"/>	<input type="checkbox"/>
-	<input type="checkbox"/>	<input type="checkbox"/>	<input type="checkbox"/>	<input checked="" type="checkbox"/>
-	<input type="checkbox"/>	<input type="checkbox"/>	<input type="checkbox"/>	<input checked="" type="checkbox"/>
Keukenaccessoires, te weten:				
-	<input type="checkbox"/>	<input type="checkbox"/>	<input type="checkbox"/>	<input checked="" type="checkbox"/>
-	<input type="checkbox"/>	<input type="checkbox"/>	<input type="checkbox"/>	<input checked="" type="checkbox"/>
-	<input type="checkbox"/>	<input type="checkbox"/>	<input type="checkbox"/>	<input checked="" type="checkbox"/>
-	<input type="checkbox"/>	<input type="checkbox"/>	<input type="checkbox"/>	<input checked="" type="checkbox"/>
-	<input type="checkbox"/>	<input type="checkbox"/>	<input type="checkbox"/>	<input checked="" type="checkbox"/>
-	<input type="checkbox"/>	<input type="checkbox"/>	<input type="checkbox"/>	<input checked="" type="checkbox"/>
-	<input type="checkbox"/>	<input type="checkbox"/>	<input type="checkbox"/>	<input checked="" type="checkbox"/>
-	<input type="checkbox"/>	<input type="checkbox"/>	<input type="checkbox"/>	<input checked="" type="checkbox"/>
Sanitair/sauna				
Toilet met de volgende toebehoren:				
- Toilet	<input checked="" type="checkbox"/>	<input type="checkbox"/>	<input type="checkbox"/>	<input type="checkbox"/>
- Toiletrolhouder	<input checked="" type="checkbox"/>	<input type="checkbox"/>	<input type="checkbox"/>	<input type="checkbox"/>
- Toiletborstel(houder)	<input type="checkbox"/>	<input type="checkbox"/>	<input type="checkbox"/>	<input checked="" type="checkbox"/>
- Fontein	<input type="checkbox"/>	<input type="checkbox"/>	<input type="checkbox"/>	<input checked="" type="checkbox"/>

Lijst van zaken



	Blijft achter	Gaat mee	Kan worden overgenomen	N.v.t.
-	<input type="checkbox"/>	<input type="checkbox"/>	<input type="checkbox"/>	<input checked="" type="checkbox"/>
-	<input type="checkbox"/>	<input type="checkbox"/>	<input type="checkbox"/>	<input checked="" type="checkbox"/>
Badkamer met de volgende toebehoren:				
- Ligbad	<input checked="" type="checkbox"/>	<input type="checkbox"/>	<input type="checkbox"/>	<input type="checkbox"/>
- Jacuzzi/whirlpool	<input type="checkbox"/>	<input type="checkbox"/>	<input type="checkbox"/>	<input checked="" type="checkbox"/>
- Douche (cabine/scherm)	<input checked="" type="checkbox"/>	<input type="checkbox"/>	<input type="checkbox"/>	<input type="checkbox"/>
- Stoomdouche (cabine)	<input type="checkbox"/>	<input type="checkbox"/>	<input type="checkbox"/>	<input checked="" type="checkbox"/>
- Wastafel	<input type="checkbox"/>	<input type="checkbox"/>	<input type="checkbox"/>	<input checked="" type="checkbox"/>
- Wastafelmeubel	<input checked="" type="checkbox"/>	<input type="checkbox"/>	<input type="checkbox"/>	<input type="checkbox"/>
- Planchet	<input type="checkbox"/>	<input type="checkbox"/>	<input type="checkbox"/>	<input checked="" type="checkbox"/>
- Toiletkast	<input type="checkbox"/>	<input type="checkbox"/>	<input type="checkbox"/>	<input checked="" type="checkbox"/>
- Toilet	<input checked="" type="checkbox"/>	<input type="checkbox"/>	<input type="checkbox"/>	<input type="checkbox"/>
- Toilethouder	<input checked="" type="checkbox"/>	<input type="checkbox"/>	<input type="checkbox"/>	<input type="checkbox"/>
- Toiletborstel(houder)	<input type="checkbox"/>	<input type="checkbox"/>	<input type="checkbox"/>	<input checked="" type="checkbox"/>
-	<input type="checkbox"/>	<input type="checkbox"/>	<input type="checkbox"/>	<input checked="" type="checkbox"/>
-	<input type="checkbox"/>	<input type="checkbox"/>	<input type="checkbox"/>	<input checked="" type="checkbox"/>
Sauna met toebehoren				
	<input type="checkbox"/>	<input type="checkbox"/>	<input type="checkbox"/>	<input checked="" type="checkbox"/>
	<input type="checkbox"/>	<input type="checkbox"/>	<input type="checkbox"/>	<input checked="" type="checkbox"/>
<i>Exterieur/Installaties/Veiligheid/Energiebesparing</i>				
Schotel/antenne	<input type="checkbox"/>	<input type="checkbox"/>	<input type="checkbox"/>	<input checked="" type="checkbox"/>
Brievenbus	<input type="checkbox"/>	<input type="checkbox"/>	<input type="checkbox"/>	<input checked="" type="checkbox"/>
Kluis	<input type="checkbox"/>	<input type="checkbox"/>	<input type="checkbox"/>	<input checked="" type="checkbox"/>
(Voordeur)bel	<input checked="" type="checkbox"/>	<input type="checkbox"/>	<input type="checkbox"/>	<input type="checkbox"/>
Alarminstallatie	<input type="checkbox"/>	<input type="checkbox"/>	<input type="checkbox"/>	<input checked="" type="checkbox"/>
(Veiligheids)sloten en overige inbraakpreventie	<input type="checkbox"/>	<input type="checkbox"/>	<input type="checkbox"/>	<input checked="" type="checkbox"/>
Rookmelders	<input checked="" type="checkbox"/>	<input type="checkbox"/>	<input type="checkbox"/>	<input type="checkbox"/>
(Klok)thermostaat	<input checked="" type="checkbox"/>	<input type="checkbox"/>	<input type="checkbox"/>	<input type="checkbox"/>
Airconditioning	<input type="checkbox"/>	<input type="checkbox"/>	<input type="checkbox"/>	<input checked="" type="checkbox"/>
Warmwatervoorziening, te weten:				
- CV-installatie	<input checked="" type="checkbox"/>	<input type="checkbox"/>	<input type="checkbox"/>	<input type="checkbox"/>
- Boiler	<input checked="" type="checkbox"/>	<input type="checkbox"/>	<input type="checkbox"/>	<input type="checkbox"/>
- Geiser	<input type="checkbox"/>	<input type="checkbox"/>	<input type="checkbox"/>	<input checked="" type="checkbox"/>
-	<input type="checkbox"/>	<input type="checkbox"/>	<input type="checkbox"/>	<input checked="" type="checkbox"/>
-	<input type="checkbox"/>	<input type="checkbox"/>	<input type="checkbox"/>	<input checked="" type="checkbox"/>
-	<input type="checkbox"/>	<input type="checkbox"/>	<input type="checkbox"/>	<input checked="" type="checkbox"/>
Screens	<input type="checkbox"/>	<input type="checkbox"/>	<input type="checkbox"/>	<input checked="" type="checkbox"/>
Rolluiken	<input type="checkbox"/>	<input type="checkbox"/>	<input type="checkbox"/>	<input checked="" type="checkbox"/>
Zonwering buiten	<input type="checkbox"/>	<input type="checkbox"/>	<input type="checkbox"/>	<input checked="" type="checkbox"/>
-	<input type="checkbox"/>	<input type="checkbox"/>	<input type="checkbox"/>	<input checked="" type="checkbox"/>
-	<input type="checkbox"/>	<input type="checkbox"/>	<input type="checkbox"/>	<input checked="" type="checkbox"/>
-	<input type="checkbox"/>	<input type="checkbox"/>	<input type="checkbox"/>	<input checked="" type="checkbox"/>

Lijst van zaken



	Blijft achter	Gaat mee	Kan worden overgenomen	N.v.t.
Isolatievoorzieningen (voorzetramen/radiatorfolie etc.), te weten:				
-	<input type="checkbox"/>	<input type="checkbox"/>	<input type="checkbox"/>	<input checked="" type="checkbox"/>
-	<input type="checkbox"/>	<input type="checkbox"/>	<input type="checkbox"/>	<input checked="" type="checkbox"/>
Telefoonaansluiting/internetaansluiting	<input checked="" type="checkbox"/>	<input type="checkbox"/>	<input type="checkbox"/>	<input type="checkbox"/>
Veiligheidsschakelaar wasautomaat	<input type="checkbox"/>	<input type="checkbox"/>	<input type="checkbox"/>	<input checked="" type="checkbox"/>
Waterslot wasautomaat	<input type="checkbox"/>	<input type="checkbox"/>	<input type="checkbox"/>	<input checked="" type="checkbox"/>
Zonnepanelen	<input checked="" type="checkbox"/>	<input type="checkbox"/>	<input type="checkbox"/>	<input type="checkbox"/>
Oplaadpunt elektrische auto	<input type="checkbox"/>	<input type="checkbox"/>	<input type="checkbox"/>	<input checked="" type="checkbox"/>
	<input type="checkbox"/>	<input type="checkbox"/>	<input type="checkbox"/>	<input checked="" type="checkbox"/>
	<input type="checkbox"/>	<input type="checkbox"/>	<input type="checkbox"/>	<input checked="" type="checkbox"/>
Tuin				
<i>Inrichting</i>				
Tuinaanleg/bestrating	<input checked="" type="checkbox"/>	<input type="checkbox"/>	<input type="checkbox"/>	<input type="checkbox"/>
Beplanting	<input checked="" type="checkbox"/>	<input type="checkbox"/>	<input type="checkbox"/>	<input type="checkbox"/>
	<input type="checkbox"/>	<input type="checkbox"/>	<input type="checkbox"/>	<input checked="" type="checkbox"/>
<i>Verlichting/installaties</i>				
Buitenverlichting	<input checked="" type="checkbox"/>	<input type="checkbox"/>	<input type="checkbox"/>	<input type="checkbox"/>
Tijd- of schemerschakelaar/bewegingsmelder	<input type="checkbox"/>	<input type="checkbox"/>	<input type="checkbox"/>	<input checked="" type="checkbox"/>
	<input type="checkbox"/>	<input type="checkbox"/>	<input type="checkbox"/>	<input checked="" type="checkbox"/>
<i>Bebouwing</i>				
Tuinhuis/buitenberging	<input checked="" type="checkbox"/>	<input type="checkbox"/>	<input type="checkbox"/>	<input type="checkbox"/>
Kasten/werkbank in tuinhuis/berging	<input checked="" type="checkbox"/>	<input type="checkbox"/>	<input type="checkbox"/>	<input type="checkbox"/>
(Broei)kas	<input type="checkbox"/>	<input type="checkbox"/>	<input type="checkbox"/>	<input checked="" type="checkbox"/>
	<input type="checkbox"/>	<input type="checkbox"/>	<input type="checkbox"/>	<input checked="" type="checkbox"/>
	<input type="checkbox"/>	<input type="checkbox"/>	<input type="checkbox"/>	<input checked="" type="checkbox"/>
<i>Overig</i>				
Overige tuin, te weten:				
- (Sier)hek	<input type="checkbox"/>	<input type="checkbox"/>	<input type="checkbox"/>	<input checked="" type="checkbox"/>
- Vlaggenmast(houder)	<input type="checkbox"/>	<input type="checkbox"/>	<input type="checkbox"/>	<input checked="" type="checkbox"/>
-	<input type="checkbox"/>	<input type="checkbox"/>	<input type="checkbox"/>	<input checked="" type="checkbox"/>
-	<input type="checkbox"/>	<input type="checkbox"/>	<input type="checkbox"/>	<input checked="" type="checkbox"/>

Lijst van zaken



Overig

Zijn er zaken die geen eigendom zijn van verkoper omdat er sprake is van een leasecontract of huurcontract. Zo ja, neemt verkoper de zaak mee of wordt het betreffende contract overgenomen?

	Ja	Nee	Gaat mee	Moet worden overgenomen
CV	<input type="checkbox"/>	<input checked="" type="checkbox"/>	<input type="checkbox"/>	<input type="checkbox"/>
Boiler	<input type="checkbox"/>	<input checked="" type="checkbox"/>	<input type="checkbox"/>	<input type="checkbox"/>
Zonnepanelen	<input type="checkbox"/>	<input checked="" type="checkbox"/>	<input type="checkbox"/>	<input type="checkbox"/>
-	<input type="checkbox"/>	<input checked="" type="checkbox"/>	<input type="checkbox"/>	<input type="checkbox"/>
-	<input type="checkbox"/>	<input checked="" type="checkbox"/>	<input type="checkbox"/>	<input type="checkbox"/>
-	<input type="checkbox"/>	<input checked="" type="checkbox"/>	<input type="checkbox"/>	<input type="checkbox"/>
-	<input type="checkbox"/>	<input checked="" type="checkbox"/>	<input type="checkbox"/>	<input type="checkbox"/>

De opdrachtgever/verkoper,
(en echtgeno(o)t(e)/partner)

plaats en datum:

Koper,
(en echtgeno(o)t(e)/partner)

plaats en datum:

Ja, deze woning wil ik!

Bent u enthousiast over deze woning uit ons woningaanbod? Dat snappen we helemaal. Wilt u de woning zien? Dan plannen we op korte termijn een afspraak in. Heeft u de woning al bezichtigd, heeft u voldoende informatie en wilt u een bod uitbrengen? Laat het ons snel weten (dat geldt natuurlijk ook als u nog andere vragen heeft).

Doe een bod en bel 0252 375 736 of mail info@heemskermakelaardij.nl



Goed in
onroerend
goed

Ja, maar ik heb nog wat vragen...

Bent u nieuwsgierig naar de waarde van uw eigen woning? Wij komen graag langs voor een vrijblijvende inschatting van de woningwaarde.

Hoe zit het met de hypotheek en uw maandlasten? Laat één van onze hypotheekadviseurs vrijblijvend uitrekenen wat u gaat betalen. We werken met hypotheekproducten van verschillende, betrouwbare hypotheekverstrekkers.

Nee, dit is niet mijn droomwoning

Schrijf u dan vrijblijvend bij ons in. We houden u op de hoogte van ons nieuwste woningaanbod. Wilt u actieve begeleiding bij het zoeken? Schakel ons dan in als uw aankoopmakelaar.

De 5 voordelen van aankoopmakelaar Heemskerk

(op onze website vertellen we er meer over):

1. U schakelt professionals in
2. U kiest voor meer zekerheid
3. U gebruikt onze marktkennis
4. We zijn allround onderhandelaars
5. Dit scheelt u tijd en gedoe

HEEMSKERK
makelaardij

Duidelijke taal voor woningkopers

Het kopen van een woning doet u niet dagelijks. Er komt veel op u af en er worden de nodige minder bekende termen gebruikt. Daarom geven wij graag wat tekst en uitleg.



Wij maken het
u gewoon graag
makkelijk.

Vraagprijs

Dit is het bedrag waarvoor de woning te koop wordt aangeboden en vormt een uitnodiging tot het doen van een bod.

Kosten koper (K.K.)

Boven op het bedrag dat u voor de woning betaalt, komen diverse bijkomende kosten voor uw rekening: bijvoorbeeld kosten van de notaris, overdrachtsbelasting of het afsluiten van een hypotheek. Deze kosten koper, de omschrijving zegt het al, betaalt u als koper zelf. Ze zijn niet mee te financieren in de hypotheek.

Vrij op naam (V.O.N.)

De meeste nieuwbouwwoningen worden vrij op naam verkocht. Dit betekent dat u geen overdrachtsbelasting hoeft te betalen en geen kosten voor de notaris en het Kadaster om de woning op uw naam te zetten.

Ontbindende voorwaarden

In de koopovereenkomst worden afspraken opgenomen wanneer een koop niet door hoeft te gaan: bijvoorbeeld als u de financiering niet rond krijgt. Voor ontbindende voorwaarden geldt een bepaalde termijn (bijvoorbeeld zes weken). Zodra de ontbindende voorwaarden zijn verlopen, moet er een bankgarantie van kracht zijn of een waarborgsom worden gestort. Standaard is dit een bedrag van 10% van de koopsom.

Duidelijke taal voor woningkopers

Heeft u andere vragen? Bel 0252 375 736 of mail naar info@heemskermakelaardij.nl. We helpen u graag.



Wij maken het u gewoon graag makkelijk.

Opleverdatum

Op welke datum wordt de woning op uw naam gezet en krijgt u de sleutels overhandigd? Dit noemen we ook wel de overdracht bij de notaris. De opleverdatum (op korte termijn of juist langer wachten) kan een belangrijk punt zijn in de onderhandelingen.

Lijst van zaken

U maakt met de verkoper afspraken over wat er wel/niet in de woning of tuin achterblijft. Denk bijvoorbeeld aan de zonwering, buitenlampen, gordijnen/jaloezieën, etc. Deze lijst is onderdeel van de koopovereenkomst.

Notaris

U kiest als koper de notaris uit. De notariskosten vallen onder de 'kosten koper' en zijn dus voor uw rekening.

Bouwtechnische keuring

Wilt u niet voor verrassingen komen te staan, dan kunt u als koper een bouwtechnische keuring laten uitvoeren. De technische staat van de woning wordt in beeld gebracht. Dit levert een lijst op van verbeterpunten/werkzaamheden en een kostenindicatie. U kiest zelf een partij die de keuring uitvoert, de kosten zijn voor uw rekening.

Ouderdomsclausule

Is de woning ouder dan 10 jaar? Dan komt er een ouderdomsclausule in de koopovereenkomst te staan. Deze is bedoeld om te benadrukken dat u weet dat u een oudere woning koopt en u snapt dat u op die manier naar de woning, de bouwkundige en technische staat, het materiaalgebruik en apparatuur en dergelijke dient te kijken.

HEEMSKERK
makelaardij

Hoe zit het met uw hypotheek

Wilt u weten wat de mogelijkheden zijn qua hypotheek? Hypotheken zijn er in alle soorten en maten. Heemskerk Hypotheken houdt zich bezig met uw situatie en wensen. We leveren onafhankelijk en betrouwbaar hypotheekadvies, in begrijpelijke taal. We denken ook graag mee als u uw huidige hypotheek wilt verhogen, bijvoorbeeld in verband met een verbouwing, of als u interesse heeft in een hypotheek met andere voorwaarden.

Onze adviezen zijn gericht op vandaag én op de toekomst. Interessant?

Bel 0252 374 189 of mail naar info@heemskerkhypotheken.nl.



Financiering
van uw
droomwoning.
Gericht op nu
én later.

Onafhankelijk en deskundig.
Duidelijk en betrouwbaar. Hypotheekwerk.

HEEMSKERK
hypotheken

Makelaardij

Investerings



Wildlaan 3

2211 JZ Noordwijkerhout

☎ 0252 375 736

www.heemskermakelaardij.nl

www.heemskerkinvesteringen.nl

Hypotheke

Verzekeringen



Dorpsstraat 8

2211 GC Noordwijkerhout

☎ 0252 374 189 (Hypotheke)

☎ 0252 377 310 (Verzekeringen)

www.heemskerkhypotheke.nl

www.heemskerkverzekeringen.nl

Deze informatie is door ons met de nodige zorgvuldigheid samengesteld. Onzerzijds wordt echter geen enkele aansprakelijkheid aanvaard voor enige onvolledigheid, onjuistheid of anderszins, dan wel de gevolgen daarvan. Alle opgegeven maten en oppervlakten zijn indicatief.

HEEMSKERK
makelaardij

makelaardij | hypotheke | verzekeringen | investeringen