

# Stadskanaal – Europaplein 39

Vraagprijs € 185.000,- k.k.



Wim  U KENT  
ONS!  
• Stuursma makelaardij



0599-236666 • [info@wimstuursma.nl](mailto:info@wimstuursma.nl) • [www.wimstuursma.nl](http://www.wimstuursma.nl)

Welkom bij

## Stadskanaal Europaplein 39



Europaplein 39 is een instapklaar hoekappartement in het centrum van Stadskanaal. Het appartement is de afgelopen periode volledig gemoderniseerd, waaronder een vernieuwde keuken en badkamer. Daarnaast is het geheel voorzien van kunststof kozijnen met dubbel glas en beschikt u over een eigen berging op de begane grond.

 **Soort woning**  
Bovenwoning

 **Type woning**  
Appartement

 **Bouwjaar**  
1980

 **Woonoppervlakte/Inhoud**  
50 m<sup>2</sup>

 **Woonoppervlakte**  
50m<sup>2</sup>

 **Aantal slaapkamers**  
1

 **Verwarming**  
C.v.-ketel

 **Energie label**  
C

# Omschrijving

Wonen in het centrum van Stadskanaal met uitzicht op een levendig plein en alle voorzieningen binnen handbereik. Dit hoekappartement is zeer recent volledig gerenoveerd en gemoderniseerd waardoor u kunt verhuizen zonder te klussen! Kortom wonen op een centrale ligging met recente vernieuwingen en een praktische indeling.

Het appartement is de afgelopen jaren met zorg gemoderniseerd. Zo zijn in 2025 de badkamer vervangen en een nieuwe cv ketel en airco geplaatst en is in 2026 de keuken vernieuwd. Vanuit de woonkamer en het balkon heeft u uitzicht op het Menistenplein, waar in de zomer volle terrassen zorgen voor levendigheid. Op de begane grond beschikt u over een eigen berging van circa 3 m<sup>2</sup>.

## Indeling

Entree/hal (ca. 4,4 m<sup>2</sup>), slaapkamer (ca. 11 m<sup>2</sup>) met vaste kast en witgoed aansluiting, badkamer (ca. 3,3 m<sup>2</sup>) voorzien van inloopdouche, wastafelmeubel en toilet, woonkamer met open keuken (ca. 28,9 m<sup>2</sup>) voorzien van gasfornuis, afzuigkap, koelkast en vriezer. Vanuit de woonkamer is het balkon (ca. 3,4 m<sup>2</sup>) bereikbaar.



# Omschrijving

## Handig om te weten:

- Bouwjaar 1980, vanaf 2025 uitgebreid gemoderniseerd;
- Verwarmd middels Cv-installatie (Intergas HRE, 2025) en airconditioning (LG Dualcool, 2025)
- Voorzien van kunststof kozijnen met dubbel glas;
- De VvE kosten bedragen €117 per maand;
- Eigen berging op de begane grond, ideaal voor opslag of het stallen van fietsen.

## Omgevingsinformatie

Stadskanaal beschikt over een compleet voorzieningenniveau met onder andere diverse scholen, een ziekenhuis, een hotel en een uitgebreid winkelcentrum op loop- en fietsafstand. Het centrum kenmerkt zich door een gevarieerd aanbod aan winkels, waaronder kledingzaken, drogisterijen, kappers en meerdere supermarkten zoals Albert Heijn, Aldi, Lidl en Jumbo.

Op het gebied van sport en recreatie zijn er volop mogelijkheden. Stadskanaal beschikt over meerdere sportscholen, sportverenigingen en accommodaties voor onder andere voetbal, tennis, padel en volleybal. Daarnaast zijn er diverse wandel- en fietsroutes in de omgeving.

Ook voor ontspanning en uitgaan is er voldoende aanbod met diverse horecagelegenheden, een theater en een bioscoop.

Voor een breder aanbod aan voorzieningen en werkgelegenheid zijn plaatsen zoals Emmen, Assen en Groningen goed bereikbaar, onder andere via een snelle busverbinding.



























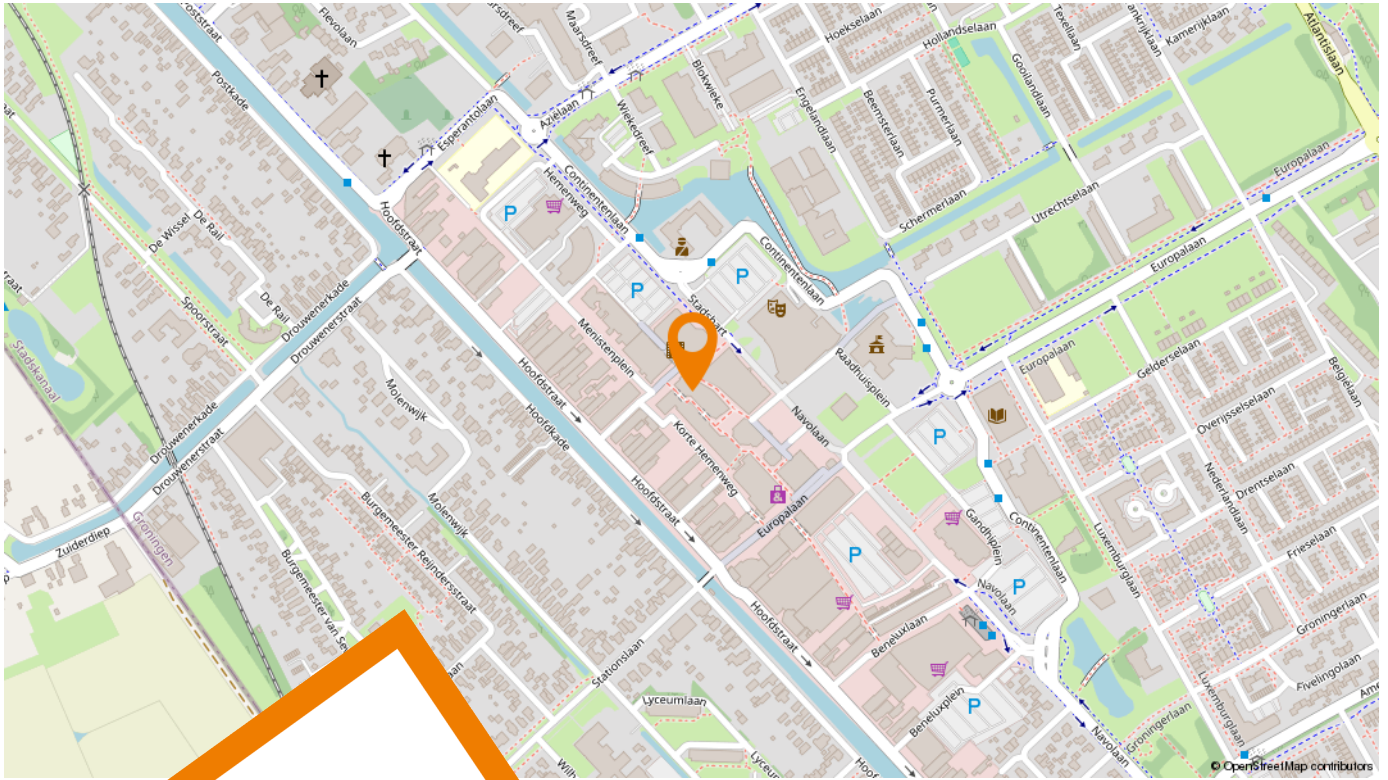

*Woont u  
binnenkort op  
deze locatie?*

Europaplein 39  
9501 XS Stadskanaal

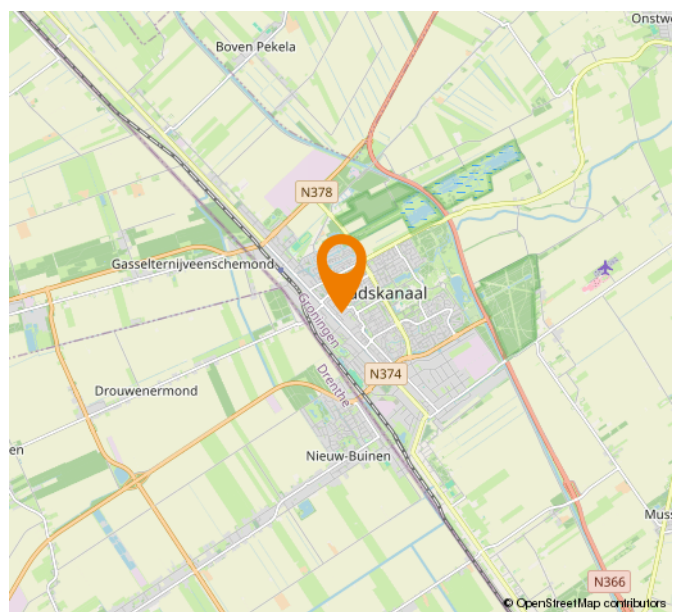
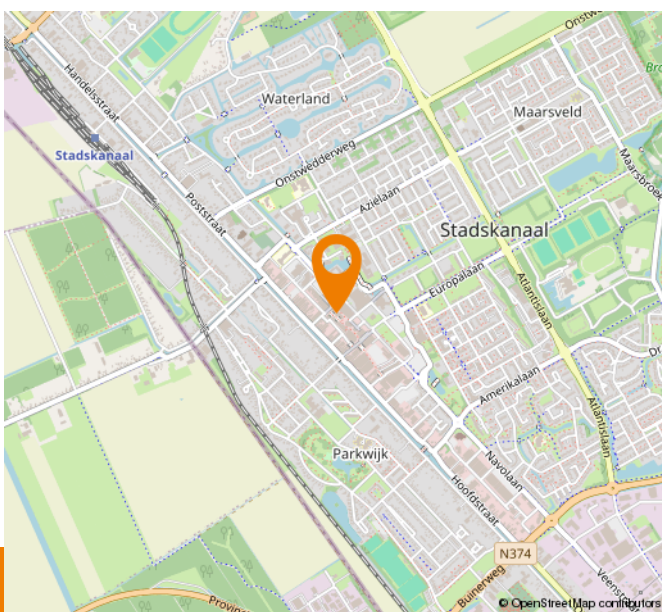

# Appartement

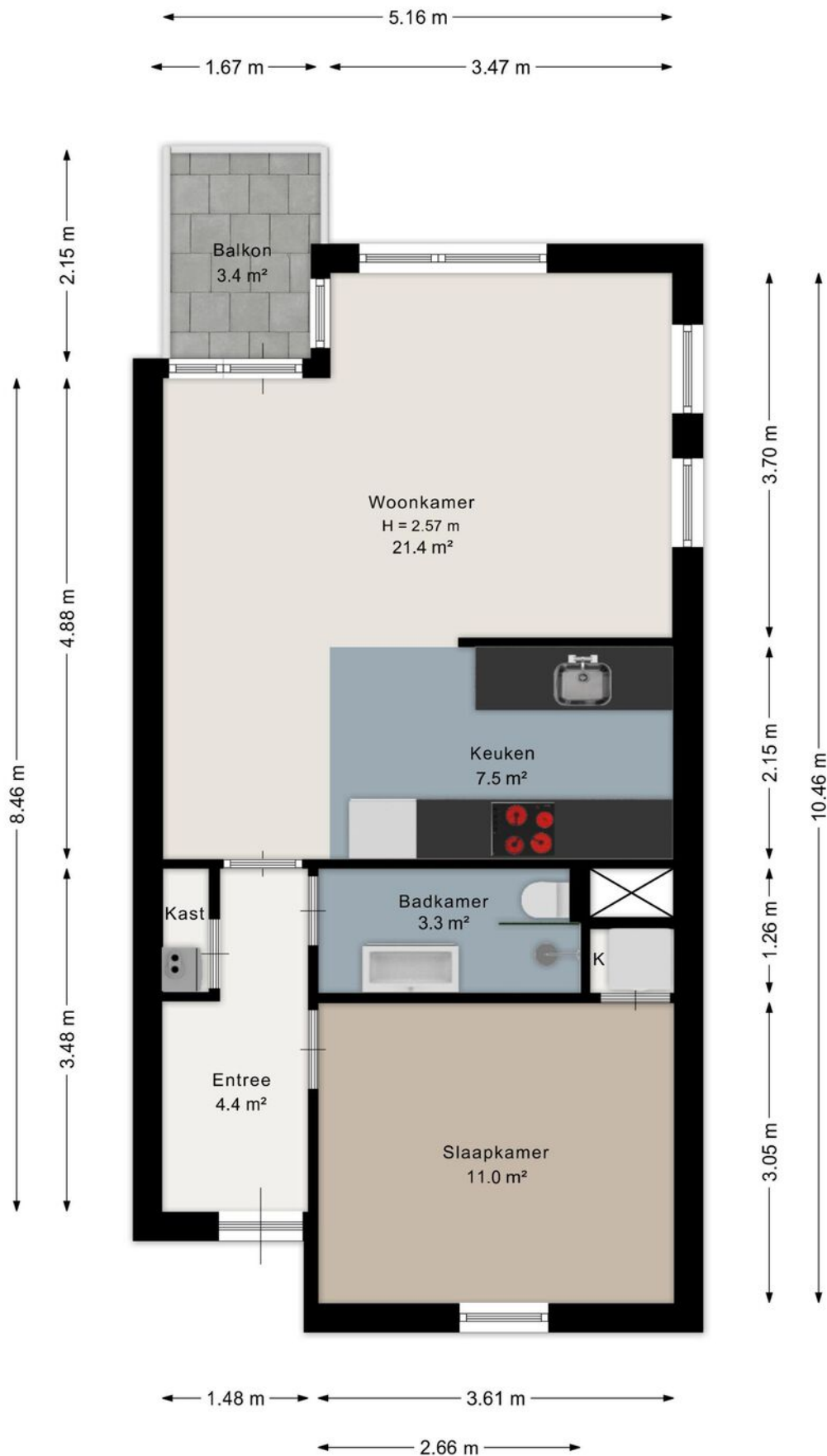

Aan de plattegrond kunnen geen rechten worden ontleend.  
[www.proland.nl](http://www.proland.nl)

# Berging

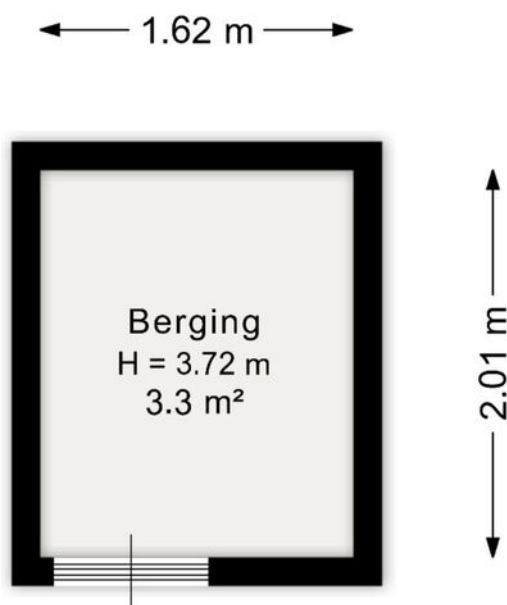

Aan de plattegrond kunnen geen rechten worden ontleend.  
[www.proland.nl](http://www.proland.nl)



<p>12345 25</p> <p>Deze kaart is noordgericht</p> <p>Perceelnummer</p> <p>Huisnummer</p> <p>Vastgestelde kadastrale grens</p> <p>Voorlopige kadastrale grens</p> <p>Administratieve kadastrale grens</p> <p>Bebouwing</p>	<p>Schaal 1: 1000</p> <p>Kadastrale gemeente Onstwedde</p> <p>Sectie B</p> <p>Perceel 7595</p>	<p><b>kadaster</b></p> 
---	--	--

Aan dit uittreksel kunnen geen betrouwbare maten worden ontleend.  
De Dienst voor het kadaster en de openbare registers behoudt zich de intellectuele eigendomsrechten voor, waaronder het auteursrecht en het databankenrecht.

Voor een eensluidend uittreksel, geleverd op 23 maart 2026  
De bewaarder van het kadaster en de openbare registers

# Lijst van zaken

Beschrijving	Blijft achter	Gaat mee	Ter overname
<b>Woning - Interieur</b>			
Designradiator(en)	X		
Verlichting, te weten			
- opbouwspots/armaturen/lampen/ dimmers	X		
- losse (hang)lampen	X		
- Hanglamp keukentafel			X
(Losse)kasten, legplanken, te weten			
- Kledingkast slaapkamer	X		
Raamdecoratie/zonwering binnen, te weten			
- gordijnrails	X		
- gordijnen	X		
- rolgordijnen	X		
- jaloezieën	X		
Vloerdecoratie, te weten			
- plavuizen	X		
- PVC vloer	X		
<b>Woning - Keuken</b>			
Keukenblok (met bovenkasten)	X		
Keuken (inbouw)apparatuur, te weten			
- (gas)fornuis	X		
- afzuigkap	X		
- oven	X		
- koel-vriescombinatie	X		
- vaatwasser	X		
<b>Woning - Sanitair/sauna</b>			
Toilet met de volgende toebehoren			

# Lijst van zaken

Beschrijving	Blijft achter	Gaat mee	Ter overname
- toilet	X		
- toiletrolhouder	X		
- toiletborstel(houder)	X		
Badkamer met de volgende toebehoren			
- douche (cabine/scherm)	X		
- wastafel	X		
- wastafelmeubel	X		
- planchet	X		
- toiletkast	X		
- toilet	X		
- toiletrolhouder	X		
- toiletborstel(houder)	X		
<b>Woning - Exterieur/installaties/veiligheid/energiebesparing</b>			
(Voordeur)bel		X	
(Veiligheids)sloten en overige inbrakpreventie	X		
Rookmelders	X		
(Klok)thermostaat	X		
Airconditioning	X		
Rolluiken	X		
Telefoonaansluiting/internetaansluiting	X		
Warmwatervoorziening, te weten			
- CV-installatie	X		
<b>Tuin - Inrichting</b>			
	X		
<b>Tuin - Overig</b>			
Overige tuin, te weten			
- Balkonschermen	X		

# Lijst van zaken

Beschrijving	Blijft achter	Gaat mee	Ter overname
-	X		

# Vragenlijst

## Bijzonderheden 1 A.

Zijn er nadat u het appartement in eigendom hebt gekregen nog andere, eventuele aanvullende notariële of onderhandse akten opgesteld met betrekking tot het appartement? Nee

Zo ja, welke?

## Bijzonderheden 1 B.

Zijn er mondelinge of schriftelijke afspraken gemaakt over aangrenzende percelen? Nee  
(Denk hierbij aan regelingen voor het gebruik van een poort, schuur, garage, tuin, overeenkomsten met meerdere burens, toezeggingen, erfafscheidingen.)

Zo ja, welke zijn dat?

## Bijzonderheden 1 C.

Wijken de huidige terreinafscheidingen af van de kadastrale eigendomsgrenzen? Nee  
(Denk hierbij ook aan strookjes grond van de gemeente die u in gebruik heeft, of grond van u die gebruikt wordt door de burens.)

Zo ja, waaruit bestaat die afwijking?

## Bijzonderheden 1 D.

Is een gedeelte van uw appartement, schuur, garage of schutting gebouwd op grond van de burens of andersom? Nee

Zo ja, graag nader toelichten:

## Bijzonderheden 1 E.

Heeft u grond van derden in gebruik? Nee

Zo ja, welke grond?

## Bijzonderheden 1 F.

# Vragenlijst

Rusten er voor zover u weet 'bijzondere lasten en beperkingen' op het appartement? Nee

('Bijzondere lasten en beperkingen' kunnen privaatrechtelijke beperkingen zijn zoals (lijdende) erfdienstbaarheden (bijvoorbeeld een recht van overpad), kwalitatieve verplichtingen, kettingbedingen, vruchtgebruik, voorkeursrecht (bijvoorbeeld een eerste recht van koop), opstalrecht, erfpacht, huurkoop. Het kan ook gaan om publiekrechtelijke beperkingen zoals een aanschrijving van de gemeente in het kader van een illegale verbouwing.)

Zo ja, welke?

## **Bijzonderheden 1 G.**

Is de Wet voorkeursrecht gemeenten van toepassing? Nee

## **Bijzonderheden 1 H.**

Is er een anti-speculatiebeding en/of zelfbewoningsplicht van toepassing op het appartement? Nee

Zo ja, hoe lang nog?

## **Bijzonderheden 1 I.**

Is er sprake van een beschermd stads- of dorpsgezicht of loopt er een procedure tot aanwijzing daartoe? Nee

Is er sprake van een gemeentelijk-, provinciaal- of rijksmonument of loopt er een procedure tot aanwijzing daartoe? Nee

Is er volgens het bestemmingsplan sprake van een beeldbepalend of karakteristiek object? Nee

## **Bijzonderheden 1 J.**

Is er sprake (geweest) van ruilverkaveling? Nee

Zo ja, moet u hiervoor ruilverkavelingsrente betalen?

Zo ja, hoeveel en voor hoe lang? Bedrag:

Duur:

## **Bijzonderheden 1 K.**

Is er sprake van onteigening? Nee

# Vragenlijst

## Bijzonderheden 1 L.

Is het appartement of de grond geheel of gedeeltelijk verhuurd of bij anderen in gebruik? Nee

Zo ja: Is er een huurcontract/ gebruiksovereenkomst?

Indien er geen contract of overeenkomst is, beschrijf hieronder wat (mondeling) met de huurder/ gebruiker is afgesproken:

Welk gedeelte is verhuurd/ in gebruik gegeven?

Welke delen vallen onder gezamenlijk gebruik?

Welke zaken zijn van de huurder en mag hij verwijderen bij ontruiming?  
(Bijvoorbeeld geiser, keuken, lampen)

Heeft de huurder een waarborgsom gestort?

Zo ja, hoeveel?

Heeft u nog andere afspraken met de huurders gemaakt?

Zo ja, welke?

## Bijzonderheden 1 M.

Behoort de gebruikte berging (of een andere ruimte zoals een garage en/of parkeerplaats) ook volgens de splitsingsakte en de splitsingstekening bij het appartement? (Het komt regelmatig voor dat een in gebruik zijnde berging/garage/parkeerplaats niet de berging is die volgens de splitsingsakte en de splitsingstekening bij het appartement hoort. Men heeft om wat voor reden dan ook de berging geruild. Het is van belang om de berging/garage/parkeerplaats welke conform de splitsingsakte en de splitsingstekening bij het appartement hoort te verkopen) Ja

## Bijzonderheden 1 N.

Is er over het appartement een geschil/procedure gaande, al dan niet bij de rechter, huurcommissie of een andere instantie? (bijvoorbeeld onteigening/kwesties met burens, zoals erfdienstbaarheden, recht van overpad, erfafscheidingen e.d.) Nee

Zo ja, welke is/zijn dat?

## Bijzonderheden 1 O.

Is er bezwaar gemaakt tegen de waardebeschikking WOZ? Nee

Zo ja, toelichting:

# Vragenlijst

## Bijzonderheden 1 P.

Zijn er door de overheid of nutsbedrijven verbeteringen of herstellingen voorgeschreven of aangekondigd die nog niet naar behoren zijn uitgevoerd? Nee

Zo ja, welke?

## Bijzonderheden 1 Q.

Zijn er in het verleden subsidies of premies verstrekt die bij verkoop van het appartement voor een deel kunnen worden teruggevorderd? Nee

Zo ja, welke?

## Bijzonderheden 1 R.

Is het appartement onbewoonbaar verklaard of in het verleden ooit onbewoonbaar verklaard geweest? Nee

Zo ja, waarom?

## Bijzonderheden 1 S.

Is er bij verkoop sprake van een omzetbelastingheffing? (Bijvoorbeeld omdat het een voormalig bedrijfsonroerendgoed is, of een appartement met praktijkgedeelte, of omdat u pas ingrijpend verbouwd hebt.) Nee

Zo ja, waarom?

## Bijzonderheden 1 T.

Hoe gebruikt u het appartement nu? (Bijvoorbeeld voor bewoning, praktijk, winkel, opslag.) Woning

Is dat gebruik volgens de splitsingsakte toegestaan? Ja

Is dat gebruik volgens de gemeente toegestaan? Ja

Zo nee, heeft de gemeente dit strijdige gebruik wel eens bij u aangekaart?

Hoe heeft de gemeente dit strijdige gebruik bij u aangekaart?

## Gevels 2 A.

Is er bij het appartement sprake (geweest) van vochtdoorslag of aanhoudend vochtige plekken op de gevels? Nee

# Vragenlijst

Zo ja, waar?

## Gevels 2 B.

Zijn er bij het appartement (gerepareerde) scheuren/  
beschadigingen in/aan de gevels aanwezig? Nee

Zo ja, waar?

## Gevels 2 C.

Zijn de gevels bij het appartement tijdens de bouw  
geïsoleerd? Niet bekend

Zo nee, zijn de gevels daarna (deels) geïsoleerd?

Zo ja, wanneer heeft de isolatie van de gevels plaatsgevonden  
en met welk isolatiemateriaal?

Heeft u een certificaat of bewijs van het na-isoleren?

Is er sprake van volledige isolatie? Niet bekend

Zo nee, welke delen van de gevels zijn er niet geïsoleerd?

## Gevels 2 D.

Zijn de gevels bij het appartement ooit gereinigd? Niet bekend

Zo ja, volgens welke methode en wanneer?

## Dak(en) 3 A.

Hoe oud zijn de daken van het appartementencomplex  
ongeveer? Platte daken: Niet bekend

Overige daken: Niet bekend

## Dak(en) 3 B.

Heeft u last van daklekkages (gehad)? Nee

Zo ja, waar?

## Dak(en) 3 C.

Zijn er in het verleden in het appartement gebreken  
geconstateerd aan de dakconstructie zoals scheve,  
doorbuigende, krakende, beschadigde en/of aangetaste  
dakdelen? Nee

Zo ja, waar?

# Vragenlijst

## Dak(en) 3 D.

Is het dak van het appartementencomplex al eens (gedeeltelijk) vernieuwd c.q. gerepareerd? Nee

Zo ja, welk (gedeelte van het) dak en waarom?

## Dak(en) 3 E.

Is het dak van het appartementencomplex tijdens de bouw geïsoleerd? Platte daken: Niet bekend

Overige daken: Niet bekend

Zo nee, is het dak daarna geïsoleerd? Platte daken:

Overige daken:

Zo ja, wanneer heeft de isolatie plaatsgevonden en met welk isolatiemateriaal? -

Heeft u een certificaat of bewijs van het na-isoleren? Nee

Is er sprake van volledige isolatie? Platte daken: Niet bekend

Overige daken: Niet bekend

Zo nee, welke delen zijn er niet geïsoleerd?

## Dak(en) 3 F.

Zijn de regenwaterafvoeren van het appartement lek of verstopt? Nee

Zo ja, toelichting:

## Dak(en) 3 G.

Zijn de dakgoten lek of verstopt? Nee

Zo ja, toelichting:

## Kozijnen, ramen en deuren 4 A.

Van welk materiaal zijn de buitenkozijnen gemaakt? (bijvoorbeeld hout, kunststof of aluminium of een andersoortig materiaal) Kunststof

## Kozijnen, ramen en deuren 4 B.

Wanneer zijn de buitenkozijnen, ramen en deuren van het appartement voor het laatst geschilderd? Niet bekend

# Vragenlijst

Is dit gebeurd door een erkend schildersbedrijf? Nee

Zo ja, door wie?

## Kozijnen, ramen en deuren 4 C.

Functioneren alle scharnieren en sloten in het appartement? Ja

Zo nee, toelichting:

## Kozijnen, ramen en deuren 4 D.

Zijn voor alle afsluitbare deuren, ramen etc. sleutels aanwezig? Ja

Zo nee, voor welke deuren, ramen etc. niet?

## Kozijnen, ramen en deuren 4 E.

Is er sprake van isolerende beglazing in het appartement? Ja

Zo ja, welk type glas?  
(bijvoorbeeld HR, HR+, HR++ of HR+++; zie de glassponning waarin doorgaans staat vermeld welke type glas er is geplaatst) Dubbel glas

Is er sprake van isolerende beglazing in het gehele appartement? Nee

Zo nee, welke ramen zijn niet geïsoleerd? Ramen bij deuren

## Kozijnen, ramen en deuren 4 F.

Is er bij de isolerende beglazing sprake van condensvorming tussen het glas?  
(Denk aan lekkende ruiten.) Nee

Zo ja, waar?

## Vloeren, plafonds en wanden 5 A.

Is er in het appartement sprake (geweest) van vochtdoorslag of optrekkend vocht op vloeren, plafonds en/of wanden? Nee

Zo ja, waar?

## Vloeren, plafonds en wanden 5 B.

Is er in het appartement sprake (geweest) van schimmelvorming op de vloeren, plafonds en/of wanden? Nee

Zo ja, waar?

# Vragenlijst

## Vloeren, plafonds en wanden 5 C.

Zijn er in het appartement (gerepareerde) of (verborgen) scheuren en/of beschadigingen in/aan vloeren, plafonds en/of wanden aanwezig? Nee

Zo ja, waar?

## Vloeren, plafonds en wanden 5 D.

Hebben zich in het verleden in het appartement problemen voorgedaan met de afwerkingen? Nee  
(Bijvoorbeeld loszittend tegelwerk, loslatend behang of spuitwerk, holklinkend of loszittend stucwerk, etc)

Zo ja, waar? Verf bij de voordeur

## Vloeren, plafonds en wanden 5 E.

Is er in het appartement sprake (geweest) van gebreken aan de vloerconstructie, zoals scheve, doorbuigende, krakende, beschadigde en/of aangetaste vloerdelen? Nee

Zo ja, waar?

## Vloeren, plafonds en wanden 5 F.

Is er in het appartement sprake van vloerisolatie? Niet bekend

Zo ja, wanneer heeft de isolatie van de vloer plaatsgevonden en met welk isolatiemateriaal?

Heeft u een certificaat of bewijs van het na-isoleren?

Is er sprake van volledige isolatie? Niet bekend

Zo nee, welke delen zijn er niet geïsoleerd?

## Kelder, kruipruimte en fundering 6 A.

Is er in het appartement sprake (geweest) van gebreken aan de fundering? Niet bekend

Zo ja, waar?

## Kelder, kruipruimte en fundering 6 B.

Is de kruipruimte van het appartement toegankelijk? Nee

Is de kruipruimte droog? Ja

Zo nee of meestal, toelichting:

# Vragenlijst

## Kelder, kruipruimte en fundering 6 C.

Is er sprake van vochtdoorslag door de kelderwand? Nee

Zo ja of soms, toelichting:

## Kelder, kruipruimte en fundering 6 D.

Is de grondwaterstand in de afgelopen jaren waarneembaar gewijzigd of is er sprake van wateroverlast geweest? Nee

Zo ja, heeft dit tot problemen geleid in de vorm van water in de kruipruimte c.q. kelder?

Zo nee, tot wat voor andere problemen heeft dit geleid?

## Installaties 7 A.

Wat voor warmte-installatie(s) is/zijn er aanwezig in het appartement? CV-installatie en airconditioning  
(bijvoorbeeld cv-installatie, WTW-systeem, WKO-systeem, blokverwarming, (hybride) warmtepomp, airconditioning, zonneboiler, elektrische boiler, pelletkachel dan wel een andere installatie)

Is/zijn de installatie(s) eigendom? Ja

Zo nee, toelichting:  
(bijvoorbeeld de installatie(s) is/ zijn gehuurd of geleased.  
Tevens huur-/leaseprijs vermelden)

Merk van de installatie(s): Cv: Intergas  
Airco: LG

Type(nummer) van de installatie(s): CV: Intergas HRE 28/24 CW4 A-Label (80/80)  
Airco: LG DUALCOOL AI AIR Special Single Split 3,5kW

Installatiedatum van de installatie(s): CV: 04-2025  
Arico: 07-2025

Op welke datum is/zijn deze installatie(s) voor het laatst onderhouden? N.v.t.

Is het onderhoud uitgevoerd door een erkend bedrijf? Nee

Zo ja, door wie?

## Installaties 7 B.

# Vragenlijst

Zijn er de afgelopen tijd zaken opgevallen ten aanzien van de installatie(s)? Nee

(bijvoorbeeld de cv-installatie moet meer dan 1 keer per jaar bijgevuld worden of de installatie functioneert niet goed)

Zo ja, wat is u opgevallen?

## Installaties 7 C.

Zijn er radiatoren die niet warm worden? Nee

Zo ja, welke?

## Installaties 7 D.

Zijn er radiatoren of (water)leidingen die lekken? Nee

Zo ja, waar en welke?

## Installaties 7 E.

Zijn er radiatoren of (water)leidingen die ooit zijn bevroren? Nee

Zo ja, waar?

## Installaties 7 F.

Heeft u vloerverwarming in het appartement? Nee

Zo ja, betreft dit elektrische vloerverwarming, vloerverwarming met warm water of anders? Elektrisch:

warm water:

overig, namelijk

Waar bevindt zich de elektrische vloerverwarming?

Waar bevindt zich de vloerverwarming met warm water?

Waar bevindt zich de overige vloerverwarming?

## Installaties 7 G.

Zijn er vertrekken die niet (goed) warm worden? Nee

Zo ja, welke?

## Installaties 7 H.

Heeft het appartementencomplex zonnepanelen? Nee

In welk jaar zijn de zonnepanelen geplaatst? Jaar:

# Vragenlijst

Waarvoor wordt de energie die wordt opgewekt gebruikt?  
(Bijvoorbeeld voor de privé-gedeeltes van de bewoners of voor de gemeenschappelijke ruimten)

## Installaties 7 I.

In welk jaar zijn voor het laatst de aanwezige schoorsteenkanalen/rookgasafvoeren geveegd/gereinigd? N.v.t.

## Installaties 7 J.

Wanneer heeft u de aanwezige schoorsteenkanalen voor het laatst gebruikt? N.v.t.

Is de trek van aanwezige schoorsteenkanalen goed? Niet bekend

## Installaties 7 K.

Zijn er onderdelen van de elektrische installatie vernieuwd? (onder de elektrische installatie wordt verstaan alle elektra leidingen/ schakelaars stopcontacten, meterkast e.d.) Niet bekend

Zo ja, wanneer en welke onderdelen?

Zijn er gebreken aan de (technische) installaties? Nee

Zo ja, welke?

## Installaties 7 L.

Is er een laadpaal aanwezig voor een elektrische auto? Nee

Zo ja, waar bevindt deze zich?

Blijft deze achter?

## Installaties 7 M.

Is er mechanische ventilatie of een soortgelijk systeem aanwezig? Nee

Zo ja, functioneert dit systeem naar behoren?

Zo nee, toelichting:

Wanneer is dit systeem voor het laatst onderhouden?

Hoe oud is dit systeem ongeveer?

## Installaties 7 N.

# Vragenlijst

Is er een domoticasysteem of een soortgelijk systeem aanwezig? (Een domoticasysteem bedient de verwarming, verlichting, verwarming, audio, ventilatie e.d. automatisch)

Nee

Zo ja, functioneert dit systeem naar behoren?

Zo nee, toelichting:

Hoe oud is dit systeem ongeveer?

## Installaties 7 O.

Zijn er rookmelders op iedere verdieping aanwezig?

Ja

Zo ja, hoe oud zijn de rookmelders ongeveer?

Niet bekend

## Sanitair en riolering 8 A.

Zijn er in het appartement beschadigingen aan wastafels, douche, bad, toiletten, gootstenen en kranen?

Nee

Zo ja, welke?

## Sanitair en riolering 8 B.

Hoe oud is de badkamer ongeveer?

6 maanden

## Sanitair en riolering 8 C.

Lopen de afvoeren van wastafels, douche, bad, toiletten, gootstenen en kranen in het appartement goed door?

Ja

Zo nee, welke niet?

## Sanitair en riolering 8 D.

Is het appartement aangesloten op het gemeentelijke riool?

Ja

## Sanitair en riolering 8 E.

Zijn er in het appartement gebreken (geweest) aan de riolering, zoals breuken, stankoverlast, lekkages, etc.?

Nee

Zo ja, welke?

## Sanitair en riolering 8 F.

Is er een andere voorziening, zoals een septictank, beerput of dergelijk aanwezig?

Nee

# Vragenlijst

Zo ja, wat is er aanwezig en hoe dient dit te worden onderhouden?

## Sanitair en riolering 8 G.

Van welk jaar dateert de keukenopstelling ongeveer? 2026

## Sanitair en riolering 8 H.

Van welk jaar dateert de inbouwapparatuur ongeveer? 2026

Functioneert alle inbouwapparatuur? Ja

Zo nee, welk inbouwapparaat functioneert niet?

## Sanitair en riolering 8 I.

Heeft u een kokend water kraan? (bijvoorbeeld een Quooker kraan of een soortgelijke kraan) Nee

Zo ja, functioneert deze kraan naar behoren en hoe oud is deze kraan ongeveer?

## Diversen 9 A.

Wat is het bouwjaar van het appartement? 1980

## Diversen 9 B.

Zijn er asbesthoudende materialen in het appartement aanwezig? (bijvoorbeeld asbest zeil, een asbestplaat die onder en/of achter de CV ketel is geplaatst, asbesthoudend isolatiemateriaal om de verwarmingsbuis, asbesthoudend koord bij oude cv-ketels/gaskachels, asbestgolfplaten e.d.) Niet bekend

Zo ja, welke en waar?

## Diversen 9 C.

Blijft er in het appartement zeil achter, al dan niet vastgelijmd, dat is aangeschaft tussen 1955 en 1982? Nee

## Diversen 9 D.

Is er sprake van loden leidingen in het appartement? Niet bekend

Zo ja, waar?

# Vragenlijst

## Diversen 9 E.

Is er een Japanse duizendknoop aanwezig in de (gemeenschappelijke)tuin? (Een Japanse duizendknoop is een exotische plant, welke moeilijk te verwijderen is. De sterke wortelstokken en stengels van de Japanse duizendknoop zijn in staat om schade te veroorzaken aan gebouwen, leidingen en wegen)

Nee

## Diversen 9 F.

Heeft u elders lekkages gehad? (dus los van het dak/ sanitair/ riolering)

Nee

## Diversen 9 G.

Is de grond van het appartementencomplex verontreinigd?

Nee

Zo ja, is er een onderzoeksrapport?

Zo ja, heeft de gemeente/provincie een onderzoeks- of saneringsbevel opgelegd?

## Diversen 9 H.

Is er een olietank aanwezig of aanwezig geweest?

Nee

Zo ja, is deze gesaneerd/verwijderd?

Als deze is gesaneerd, waar is de olietank op het perceel gesitueerd?

Is er een Kiwa-certificaat aanwezig?

N.v.t

## Diversen 9 I.

Is er sprake van overlast door ongedierte in of (rond)om het appartement?  
(Denk aan muizen, ratten, kakkerlakken, etc.)

Nee

Zo ja, waar?

## Diversen 9 J.

Is het appartement aangetast door houtworm, boktor, ander ongedierte of zwam?

Nee

Zo ja, waar?

Zo ja, is deze aantasting al eens behandeld?

Zo ja, wanneer?

# Vragenlijst

Zo ja, door welk bedrijf?

## Diversen 9 K.

Is er in het appartement sprake van chlorideschade (betonrot)?  
(betonrot komt vooral voor in kruipruimtes van panden gebouwd tussen 1965 en 1981 die voorzien zijn van betonnen vloerelementen van het merk Kwaaitaal of Manta. Ook andere beton- elementen - bijvoorbeeld balkons - kunnen aangetast zijn.)

Nee

Zo ja, waar?

## Diversen 9 L.

Hebben er in het appartement verbouwingen en/of aanbouwingen plaatsgevonden?

Nee

Zo ja, welke ver-/aangebouwingen?

Zo ja, in welk jaartal?

Zo ja, door welk bedrijf zijn deze uitgevoerd?

## Diversen 9 M.

Zijn er in het appartement verbouwingen of uitbreidingen uitgevoerd zonder daartoe benodigde omgevingsvergunning (voorheen bouwvergunning)?

Nee

Zo ja, welke?

## Diversen 9 N.

Zijn er verbouwingen of uitbreidingen uitgevoerd zonder daartoe benodigde toestemming van de VvE?

Nee

Zo ja, welke?

## Diversen 9 O.

Is er sprake van glasvezel internet?

Ja

## Diversen 9 P.

Bent u in het bezit van een definitief energieprestatiecertificaat/energielabel?

Ja

Zo ja, welke label? C

# Vragenlijst

## Vaste lasten 10 A.

Hoeveel betaalde u voor de laatste aanslag onroerendezaakbelasting? 418

Belastingjaar? 2026

## Vaste lasten 10 B.

Wat is de WOZ-waarde? 171000

Peiljaar? 2025

## Vaste lasten 10 C.

Hoeveel betaalde u voor de laatste aanslag waterschapslasten? 0

Belastingjaar? N.v.t. gemeenschappelijk gebruik VVE

## Vaste lasten 10 D.

Hoeveel betaalde u voor de laatste aanslag gemeentelijke belastingen? (zoals rioolheffing en afvalstoffenheffing e.d.) 211

Belastingjaar? 2026

## Vaste lasten 10 E.

Welke voorschotbedragen betaalt u maandelijks aan de nutsbedrijven? Gas: 46

Elektra: 47

Water: 0

Stadsverwarming: 0

Anders: -

Te weten: 93

Wat is uw jaarverbruik voor gas/ elektriciteit en water? Gas (m<sup>3</sup>): 409

Elektriciteit hoog (kWh): 617

Elektriciteit laag (kWh): 575

Elektriciteit totaal (kWh): 1.192

Water (m<sup>3</sup>): N.v.t. gemeenschappelijk gebruik VVE

Stadsverwarming (GJ): -

# Vragenlijst

Anders: -

Met hoeveel bewoners bewoonde u de woning? Aantal: 1

## Vaste lasten 10 F.

Zijn er lease- en/of huurkoopcontracten?  
(Bijvoorbeeld keuken, kozijnen, cv-ketel, etc.) Nee

Zo ja, welke?

Zijn deze contracten overdraagbaar op de koper?  
Let op! Veel lease- en huurkoopcontracten zijn niet langer overdraagbaar op een koper. Neem hiervoor contact op met de betreffende leverancier.

Hoe lang lopen de contracten nog en wat is de eventuele afkoopsom? Afkoopsom:

Duur:

## Vaste lasten 10 G.

Als er sprake is van erfpacht of opstalrecht hoe hoog is dan de canon per jaar? 0

Heeft u alle canons betaald? N.v.t

Is de canon afgekocht? N.v.t

Zo ja, tot wanneer?

## Vaste lasten 10 H.

Heeft u alle gemeentelijke belastingen die u verschuldigd bent al betaald? Ja

Zijn er variabele bedragen voor gemeenschappelijke poorten, inritten of terreinen? Nee

Zo ja, hoe hoog?

Zo ja, waarvoor?

## Vaste lasten 10 I.

Heeft u, om in de straat te parkeren, een parkeervergunning nodig? Ja

Hoeveel parkeervergunningen kunnen er maximaal worden aangevraagd? 1

Wat zijn de kosten voor deze parkeervergunning per jaar? 30

# Vragenlijst

## Garanties 11 A.

Zijn er lopende onderhoudscontracten en/of garantieregelingen overdraagbaar aan de koper? (Zoals dakbedekking, cv-installatie, dubbele beglazing, etc.) Nee

Zo ja, welke?

## De VvE en onderlinge verhoudingen 12 A.

Is de VvE ingeschreven in het Handelsregister (Kamer van koophandel)? Ja

Inschrijvingsnummer Kamer van Koophandel: 55706495

## De VvE en onderlinge verhoudingen 12 B.

Uit hoeveel appartementsrechten bestaat de VvE? 31

## De VvE en onderlinge verhoudingen 12 C.

Is er een eigenaar met 50% of meer dan 50% van het aantal stemmen? Nee

## De VvE en onderlinge verhoudingen 12 D.

Breukdeel van het aandeel in het appartementencomplex: 62/1642  
Woning:

Berging: 30/1642

Parkeerplaats: N.v.t.

## De VvE en onderlinge verhoudingen 12 E.

Aantal stemmen voor dit appartement: 1642

## De bestuurder(s) ('het bestuur') 13 A.

Is er een professionele bestuurder? Ja

## De bestuurder(s) ('het bestuur') 13 B.

Zo nee, is de bestuurder lid van de VvE?

## De vergadering van eigenaars 14 A.

Wordt er ten minste eenmaal per jaar vergaderd? Ja

# Vragenlijst

## De vergadering van eigenaars 14 B.

Zijn er notulen en/of schriftelijke besluiten en actielijsten van de laatste twee vergaderingen beschikbaar? Ja

## De vergadering van eigenaars 14 C.

Lopen er procedures tot vernietiging van besluiten? Nee

Zo ja, om welke besluiten gaat het?

## Verzekeringen 15 A.

Is er een collectieve opstalverzekering? Ja

## Verzekeringen 15 B.

Is daar een 'appartementenclausule' in opgenomen? Nee

## Verzekeringen 15 C.

Is er een collectieve wettelijke aansprakelijkheidsverzekering? Ja

## Het reservefonds, meerjarenonderhoudsplan (MJOP) en bijdrage VvE 16 A.

Is er een reservefonds? Ja

Hoe hoog is het reservefonds en wat is de peildatum? Bedrag: 78553

Datum: 12-02-2026

## Het reservefonds, meerjarenonderhoudsplan (MJOP) en bijdrage VvE 16 B.

Is er een meerjarenonderhoudsplan aanwezig? Nee

Hoe oud is het meerjarenonderhoudsplan en welke periode bestrijkt het plan? Jaar:

Periode:

## Het reservefonds, meerjarenonderhoudsplan (MJOP) en bijdrage VvE 16 C.

Zo nee, hoe wordt vastgesteld wat moet worden gereserveerd voor groot onderhoud? Niet bekend

# Vragenlijst

## Het reservefonds, meerjarenonderhoudsplan (MJOP) en bijdrage VvE 16 D.

Te betalen maandelijkse bijdrage is in totaal:	117
Waarvan:	
Exploitatiekosten (servicekosten)	87
Reservering voor onderhoud	30
Stookkosten (voorschot)	0

## Het reservefonds, meerjarenonderhoudsplan (MJOP) en bijdrage VvE 16 E.

Zijn er eenmalige en/of incidentele bijdragen verschuldigd? Nee

Zo ja, waarvoor, wat is het bedrag en wanneer moeten deze worden betaald?

Bedrag:

Te voldoen per:

## Het reservefonds, meerjarenonderhoudsplan (MJOP) en bijdrage VvE 16 F.

Zijn alle aan de VvE verschuldigde bedragen betaald? Ja

Zo nee, welke niet?

## Nadere informatie 17 A.

Overige zaken(Overige zaken die de koper naar uw mening moet weten) N.v.t.

Wim Stuursma Makelaardij is een gerenommeerd full-service makelaarskantoor met drie gecertificeerde NVM-makelaars, een volledige eigen binnendienst en een servicekantoor in Borger. Wim biedt u een compleet pakket aan diensten als het gaat om het kopen, verkopen, taxeren, huren of verhuren van een huis, recreatiewoning of bedrijfspand. Ook voor betrouwbaar en onafhankelijk woningmarkt- en hypotheekadvies kunt u altijd bij ons terecht.



## Verkoopmakelaar Wim verkoopt.

Veilig, snel en met optimale resultaten uw huis verkopen? Wim haalt alles eruit voor u.



## Woningmarktadvies Wim adviseert.

Overweegt u te kopen of verkopen? Het juiste moment geeft meer rendement! Wim adviseert.



## Huis zoeken Wim vindt.

Op zoek naar een huis of pand? Laat u adviseren door dé expert van de regio.



## Huren/verhuren Wim (ver)huurt.

Woning huren of verhuren? Daar komt veel bij kijken. Wim begeleidt u graag.



## Nieuwbouw Wim ontwikkelt.

Nieuwbouwwoning kopen? Voorkom verrassingen! Met Wim weet u precies wat u kunt verwachten.



## Aanbod Wim nodigt u uit.

U zoekt een fantastische woning? Wim heeft 'm voor u klaarstaan! Bekijk ons actuele aanbod en kom langs bij ons op kantoor



## Aankoopmakelaar Wim koopt aan.

Slim en risicovrij een huis, recreatiewoning of bedrijfspand kopen? Gewoon naar Wim!



## Recreatiewoning? Wim verkoopt.

Recreatiewoning kopen? Combineer dat heerlijke vakantiegevoel met slim investeren.



## Taxatie Wim taxeert.

Snel een vakkundige taxatie nodig? Wim heeft dat zó voor u geregeld.

# Team Wim? Dat zijn wij!

Wim is een team van enthousiaste, betrokken mensen met passie voor het vak. Onze resultaten en service zijn echt een teamprestatie! Ieder van ons heeft zijn of haar eigen kwaliteiten en specialismen. Wij zetten die met veel plezier volledig voor u in, onder leiding van onze teamcaptain Wim Stuursma.

We stellen onszelf graag aan u voor.  
Team Wim? Dat zijn wij!

“Met grote passie, teamwork en oprechte betrokkenheid zetten wij elke dag een stap extra om onze klanten écht te helpen bij een van de belangrijkste stappen in hun leven.”



Wim Stuursma

Directeur en  
NVM Makelaar/Taxateur



Mark van Klinken

NVM Makelaar/  
Taxateur



Hans de Vries

NVM Makelaar/  
Taxateur



Lisette Sloots

Commercieel  
medewerker binnendienst



Joyce Dekens

Officemanager



Tanja Wiersma

Commercieel  
medewerker binnendienst



Marian Wessels-Alons

Commercieel  
medewerker binnendienst



Senne Gelling

A-RMT/ Assistent Makelaar

# Extra informatie

## Brochure

Deze informatie is door ons met de nodige zorgvuldigheid samengesteld. Onzerzijds wordt echter geen enkele aansprakelijkheid aanvaard voor enige onvolledigheid, onjuistheid of anderszins, dan wel de gevolgen daarvan. Alle opgegeven maten en oppervlakten zijn indicatief.

## Bezichtiging

Houdt u er rekening mee dat een bezichtiging voor u tot geen enkele verplichting leidt, maar dat u hieraan ook geen rechten kunt ontleen. Dit betekent dat wij vrij zijn om ook met andere kandidaten afspraken voor bezichtigingen te maken.

## Reactie

Na de bezichtiging zouden wij het zeer op prijs stellen als u uw reactie kenbaar wilt maken. Wanneer u geen verdere belangstelling in deze woning heeft, zouden wij het zeer waarderen als u dit binnen enkele dagen telefonisch of per e-mail laat weten. Wanneer u meer informatie of een tweede bezichtiging wenst, dan wel een bieding wilt uitbrengen, kunt u contact opnemen met ons kantoor (of met uw eigen NVM-makelaar, wanneer u de verstandige keus heeft gemaakt een aankopende makelaar in te schakelen).

## Onderzoeksplicht

Wij wijzen u erop dat u als potentiële koper een onderzoeksplicht heeft betreffende de aankoop van een woning. Wij gaan ervan uit dat u, voordat u een bieding uitbrengt op de woning, onderzoek heeft verricht naar alle aspecten welke voor u van belang zijn bij het nemen van uw aankoopbeslissing. Daartoe behoort uiteraard het bestuderen van deze informatie, het zonodig inwinnen van informatie bij de betreffende gemeente en het onderzoeken van uw financiële mogelijkheden, het al dan niet uitvoeren van een bouwkundig onderzoek.

## Erfdienstbaarheden

De in het Kadaster ingeschreven rechten en plichten zijn van toepassing. Een kopie van de laatste eigendomstitel is bij ons kantoor ter inzage en wordt ook als bijlage in de koopakte opgenomen. Daarnaast kunnen er nog andere afspraken en bijzonderheden van toepassing zijn die u moet weten voordat u een bieding uitbrengt. Voor zover dat zaken zijn die tot de meldingsplicht van de verkoper behoren, vragen wij elke verkoper ons die zaken kenbaar te maken op de bijgesloten vragenlijst.

## Ontbindende voorwaarden

Als u een voorbehoud nodig heeft voor bijvoorbeeld uw financiering dan dient u dit nadrukkelijk bij het uitbrengen van uw bieding bij ons kenbaar te maken.

## Koopakte

Wanneer u met de verkoper overeenstemming heeft bereikt over de koopsom wordt er door Wim Stuursma Makelaardij een koopakte opgesteld, conform de door de NVM, de Consumentenbond en de Vereniging Eigen Huis opgestelde modelakte.

## Lijst van roerende zaken

Bij verkoop wordt de staat van oplevering in de regel vastgesteld middels een lijst van zaken (roerende en onroerende zaken) die in de woning achterblijven, zaken die meegaan en zaken die door koper tegen vergoeding overgenomen kunnen worden. Voorzover in deze brochure een lijst van zaken is gevoegd, is deze onder voorbehoud van tussentijdse wijzigingen.

## Waarborgsom/ bankgarantie

Tot zekerheid van de nakoming van de verplichtingen van de koper wordt standaard in de koopakte een artikel opgenomen waarbij de koper zich verplicht binnen de afgesproken periode,

# Extra informatie

normaliter 7 weken, een waarborgsom te storten op de bankrekening van de notaris of een bankgarantie te geven aan de notaris. De waarborgsom c.q. bankgarantie bedraagt 10% van de koopsom.

## Notariskeuze

Indien de verkoper t.g.v. de notariskeuze van de koper in verband met de reisafstand besluit tot het afgeven van een verkoopvolmacht, dan zijn eventuele extra kosten van het opstellen van die volmacht voor rekening van koper. Indien koper binnen 7 dagen na mondelinge overeenkomst geen notariskeuze kenbaar maakt bij Wim Stuursma Makelaardij dan zal deze de keuze voor koper maken.

## Ouderdomsclausule

In verband met de leeftijd van de woning is het mogelijk dat in de koopakte een ouderdomsclausule wordt opgenomen.

## Asbestclausule

Asbest is in het verleden veel toegepast in de bouw vanwege de goede eigenschappen die het materiaal bezit. Vanaf 1 juli 1993 is de verkoop van asbesthoudende materialen in Nederland echter verboden. Woningen die voor die datum zijn gebouwd kunnen dus nog asbesthoudende materialen bevatten. In de koopakte zal dan ook bij dergelijke woningen in artikel 6.4.3. worden vermeld dat eventuele aanwezigheid van asbesthoudende materialen niet uit te sluiten is. Koper verklaart hiermee bekend te zijn en dit te aanvaarden.

## Plattegronden

De plattegronden die toegevoegd zijn aan deze brochure dienen slechts ter indicatie. Deze informatie is met grote zorg samengesteld, er kunnen echter geen rechten aan worden ontleend.

De Meetinstructie is gebaseerd op de NEN2580. De Meetinstructie is bedoeld om een meer eenduidige manier van meten toe te passen voor het geven van een indicatie van de gebruiksoppervlakte. De Meetinstructie sluit verschillen in meetuitkomsten niet volledig uit, door bijvoorbeeld interpretatieverschillen, afrondingen of beperkingen bij het uitvoeren van de meting. Verkoper en Wim Stuursma Makelaardij kunnen op geen enkele wijze, nu of in de toekomst, aansprakelijk worden gesteld mocht blijken dat de vermelde maten en oppervlakten op Funda en/of op onze website en/of in de brochure niet conform deze NEN-normering zijn.

# Neem **vrijblijvend** contact op



**Wim**  **U KÉNT ONS!**  
● Stuurma makelaardij

## Disclaimer

Deze brochure is met veel zorg samengesteld om geïnteresseerden in deze woning te informeren. Alle vermelde gegevens, beelden en plattegronden zijn bedoeld als indicatie. Hoewel wij de grootst mogelijke zorgvuldigheid hebben nagestreefd bij het samenstellen van deze informatie, kunnen aan de inhoud geen rechten worden ontleend. Wim Stuurma Makelaardij B.V. aanvaardt geen aansprakelijkheid voor onjuistheden of onvolledigheden in de verstrekte informatie.

De teksten, foto's en overige inhoud van deze brochure zijn eigendom van Wim Stuurma Makelaardij B.V. en uitsluitend bedoeld voor persoonlijk gebruik door geïnteresseerden in de betreffende woning. Zonder voorafgaande schriftelijke toestemming is het niet toegestaan (delen van) deze brochure te kopiëren, te verspreiden of op enige wijze te gebruiken voor andere doeleinden.

## Wij helpen u graag!

Wim Stuurma Makelaardij  
Kruisstraat 2a  
9531 JE Borger

0599-236666

info@wimstuursma.nl  
www.wimstuursma.nl

