



Dedemsvaartseweg-Noord 124 a, 7775 AK Lutten

Vraagprijs € 800.000



funda

Mijnheer Makelaars
Langewijk 350
7701 AR Dedemsvaart
Tel: 0523-612474

E-mail: info@mijnheermakelaars.nl

Voorwoord

Namens de verkoper bedanken wij jou hartelijk voor je getoonde interesse.

Ook voor de verkoper is deze periode erg spannend en zij zijn uiteraard benieuwd naar jouw reactie. Na de bezichtiging willen wij je dan ook vriendelijk verzoeken je reactie (positief of negatief) kenbaar te maken, zodat wij de verkoper hierover kunnen informeren.

Mocht dit niet de woning zijn die je zoekt dan kunnen wij voor jou op zoek gaan naar een andere en meer geschikte woning. Op ons kantoor of bij je thuis bespreken wij graag met jou de mogelijkheden.

Indien je op dit moment eigenaar bent van een woning wacht dan niet te lang met de verkoop van deze woning. In een vrijblijvend gesprek geven wij je een indicatie van de te verwachten opbrengst en bieden je inzicht in de verkoopmogelijkheden.

Buiten deze brochure doen wij nog veel meer om een woning te verkopen. Ook hierover informeren wij je graag.

Jouw financiële zaken moeten uiteraard goed op orde zijn bij het aankopen van een huis. Wij kunnen je diverse hypotheekadviseurs aanbevelen voor een deskundig informatief gesprek over de mogelijkheden. Neem contact met ons op en wij zorgen dat je bij de juiste adviseur terecht komt.

Met vriendelijke groet,

Mijnheer Makelaars

Pier Mijnheer





Omschrijving

DEZE UNIEKE WOON-MOLEN DOET MEE MET DE OPEN HUIZENDAG OP 28 MAART TUSSEN 10.00 UUR EN 15.00 UUR!!

UNIEKE KANS! Te koop wordt aangeboden deze fraaie en comfortabele woon-molen! Hoe bijzonder is het om te wonen in een molen? Dat is maar voor weinigen weggelegd. Tevens heb je hier een goede mogelijkheid om wonen en werken te combineren.

Een object als deze wordt niet iedere dag aangeboden. Het betreft deze prachtige rietgedekte monumentale koren- en pelmolen. De beltmolen is gebouwd in 1851. Het betreft de achtkantige windmolen met de naam "Welkom". Later werd aan de zuidkant een rechthoekige serre gerealiseerd.

"Welkom" bij de Dedemsvaartseweg-Noord 124a in LUTTEN!

Hier ontdek je deze fraaie molen, gelegen in het buitengebied. De molen biedt de charme van een monument, gecombineerd met de luxe en het comfort van een gewone vrijstaande woning.

De tuin is fraai aangelegd en biedt volop privacy. In de tuin bevinden zich naast diverse fruitbomen, (zoals appel, peer, stoofpeer, pruimen, kers, Nashi-peer, kweepeer, wilde perziken, vijgen en dergelijke), prachtige grote Rhododendrons, een moestuin, een vijver, fraai overdekt terras met houtkachel, een prieel, en carport en een hele praktische schuur. Het geheel bevindt zich op een mooie ruim perceel van 4.372 m².

Lutten is een klein en gezellig dorp in Nederland. De omgeving is landelijk en rustiek, wat betekent dat u kunt genieten van de rust en de vrede van het platteland. Goede bereikbaarheid en gelegen nabij de kernen Slagharen, Hardenberg en Dedemsvaart. Ook Zwolle is gelegen op korte afstand

Indeling woonmolen:

Begane grond (67 m²): entree via openslaande deuren naar een ruime hal, hierachter bevindt zich een hele ruime verwarmde hobbyruimte met pantry, kasten en bergruimte. Deze ruimte leent zich tevens uitermate goed voor een kantoor aan huis of een atelierruimte. Ook is het mogelijk hier 2 slaapkamers te realiseren door middel van het aanbrengen van twee koekoeken.

1e verdieping (69 m²):

Via een vaste trap is de eerste verdieping bereikbaar. Deze is overigens ook bereikbaar via een trap die gerealiseerd is aan de buitenzijde (tegen de belt op).

Omschrijving

zicht naar buiten aan drie kanten, toilet en een hele fijne keuken voorzien van een natuurstenen aanrechtblad, een 5-pits fornuis met oven, afzuigkap, koelkast en een grote voorraadkast.

Op de tweede verdieping (47 m²) treffen we de overloop, een hele ruime slaapkamer met openslaande ramen en een inloopkast, een badkamer voorzien van ligbad, douche, wastafel en toilet.

Op de derde verdieping (29 m²), bereikbaar via een vaste trap, treffen we een ruime overloop met een originele molensteen en twee slaapkamers voorzien van dakramen en wateraansluiting. Deze verdieping is voorzien van een keurige laminaat vloer.

Via een luik zijn de vierde (22 m²) en de vijfde verdieping (18 m²) bereikbaar. Hier bevindt zich de oude constructie en het originele radarwerk.

De tuin is zoals gezegd fraai aangelegd en biedt o.a. een kleine boomgaard, diversiteit aan planten en bomen, een mooie vijver, een heerlijk romantisch prieel waar je lekker samen op je gemak de dag kan doornemen en een fraai overdekt terras van ca. 28 m² met o.a. een houtkachel en elektra en een tuinhuis van ca. 8 m². Op een mooie verscholen plek is de moestuin aangelegd met een kleine tuinkas. Verder is er ook nog een houten schuur van ca. 33 m² voorzien van elektra, een bergzolder en een ruime carport. Het betreft een heerlijke en lichte ruimte om iedere klus of hobby op te pakken.

Bijzonderheden:

- Uitermate geschikt voor bijvoorbeeld kantoor aan huis, praktijkruimte of atelierruimte.
- De molen betreft een rijksmonument (met uitzondering van de in stijl aangebouwde eetkamer/serre).
- Verwarming via een CV-combiketel (Nefit Trendline uit 2021) in combinatie met een Quatt hybridepomp uit 2023.
- Laag in energieverbruik.
- De molen is voorzien van een mooie rieten dak (brandvertragend schroefdak).
- De rieten kap is in 2001 vervangen. Verwachte levensduur volgens deskundige nu nog minstens 40 jaar.
- De molen verkeert in een goede staat van onderhoud, zowel aan de binnenzijde als aan de buitenzijde.
- Woonoppervlakte van 213 m².
- Mooi aangelegde tuin, waar je lekker in kan dwalen.
- Prachtige zichtlijnen.
- Bereikbaar via een lange oprit, waardoor het een wat verborgen indruk geeft.



Omschrijving

Een beltmolen of bergmolen is een windmolen die staat op een natuurlijke of kunstmatig opgeworpen heuvel, de molenbelt, die de functie van de stelling bij een stellingmolen overneemt.

In de heuvel zijn van origine twee doorgangen (invaart genoemd) gemetseld, waardoor wagens voor laden en lossen de molen binnen kunnen rijden en er aan de andere kant weer uit kunnen. Aan de oostzijde was de molen in het verleden gelegen aan een kanaal en daardoor voor kleine scheepvaart bereikbaar.

Deze monumentale molen in Lutten is meer dan alleen een woning, het is een kans om te genieten van een unieke levensstijl. Of je nu houdt van de landelijke rust of gewoon van de ruimte houdt, dit huis zal je niet teleurstellen. Neem vandaag nog contact op met ons kantoor om een afspraak te maken voor een uitgebreide bezichtiging. We kijken ernaar uit je rond te leiden en je er van alles over te vertellen!

Kenmerken

Vraagprijs	: € 800.000
Soort woning	: landhuis
Type woning	: vrijstaande woning
Aantal kamers	: 6
Inhoud woning	: 882 m ³
Perceel oppervlakte	: 4372 m ²
Gebruiksoppervlakte	: 213 m ²
Woonfunctie	: Woonruimte
Bouwjaar	: 1851
Tuin	: 4250 m ²
Garage	: vrijstaand hout, carport
Verwarming	: c.v.-ketel, warmtepomp
Isolatie	: dakisolatie, muurisolatie, dubbel glas

Locatie

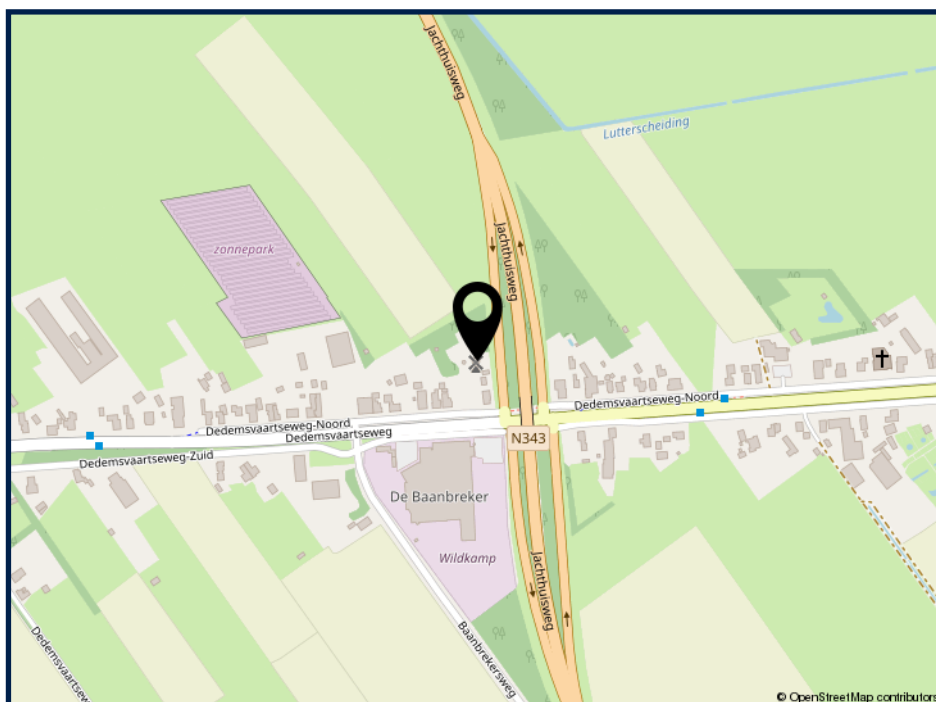

Foto's



Foto's

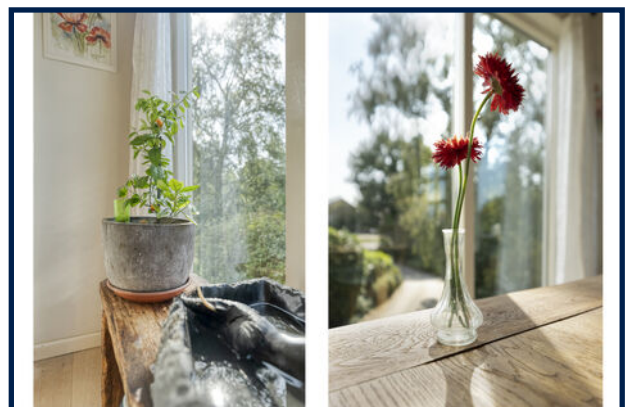

Foto's

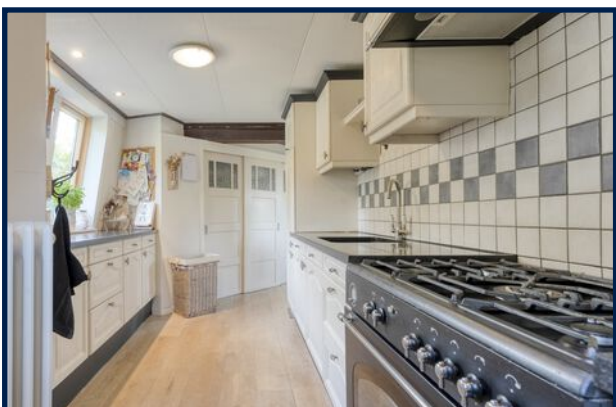

Foto's



Foto's

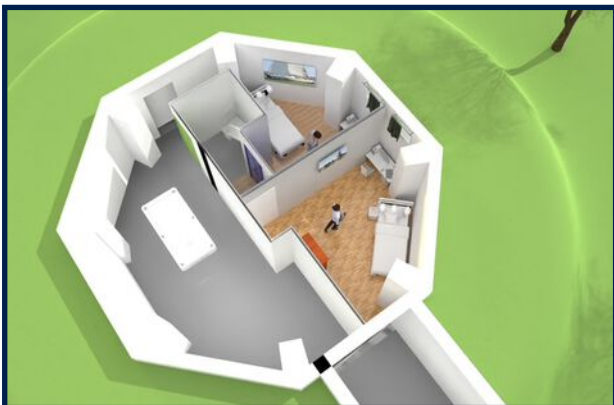

Foto's

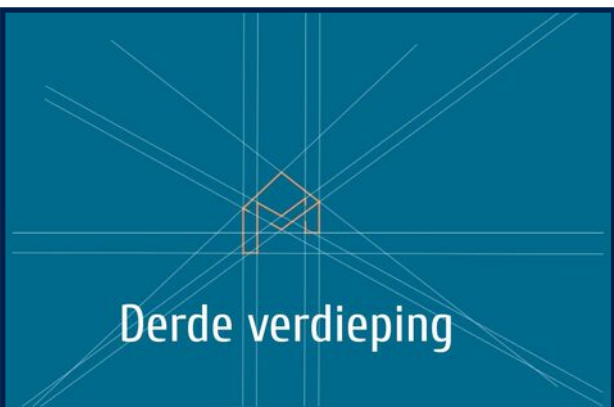

Foto's

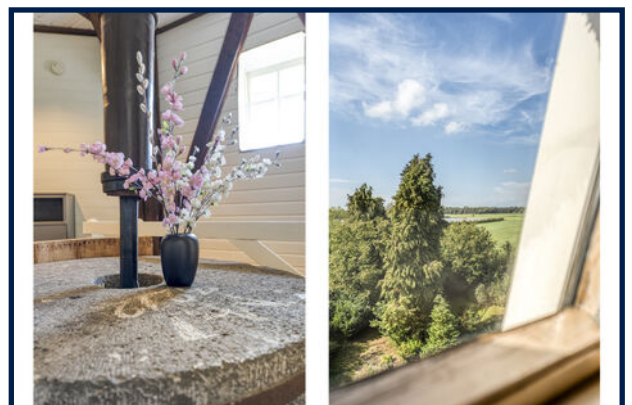
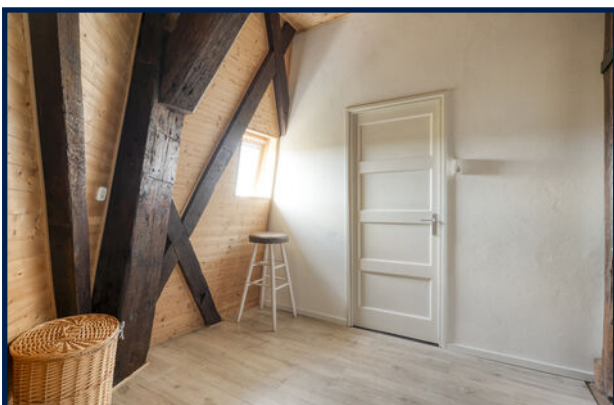

Foto's

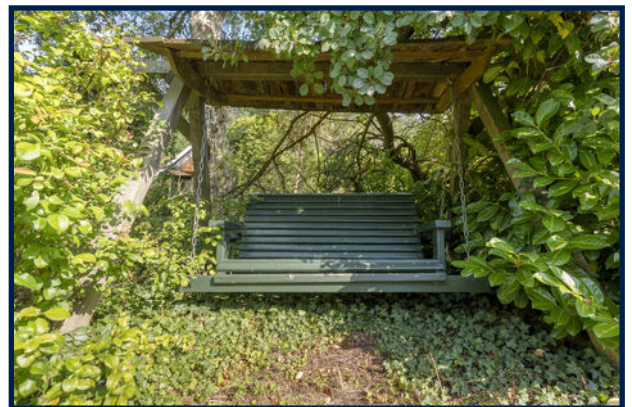
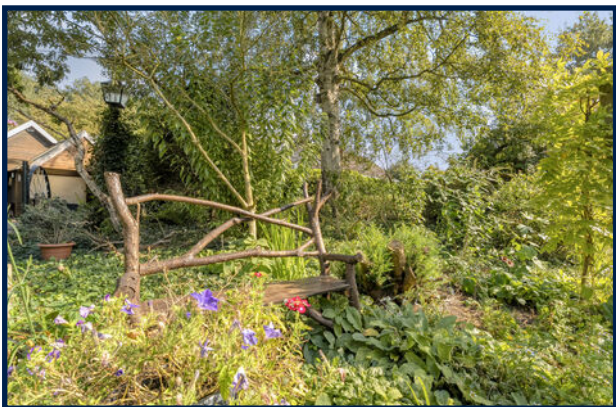

Foto's

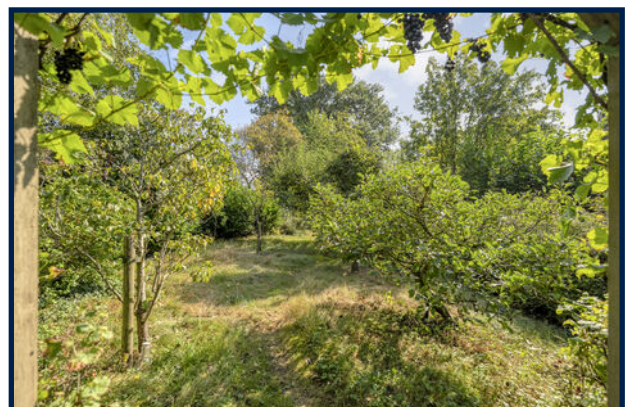

Foto's

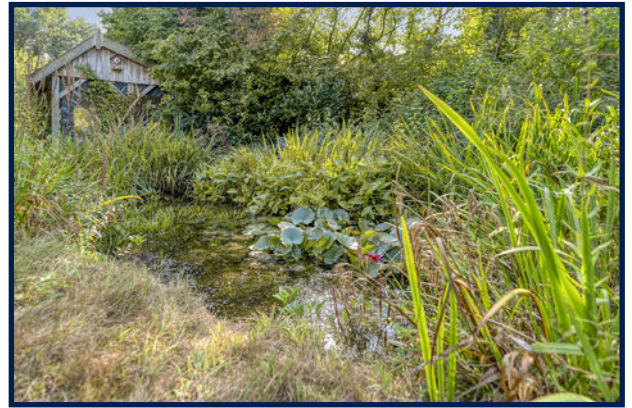

Foto's

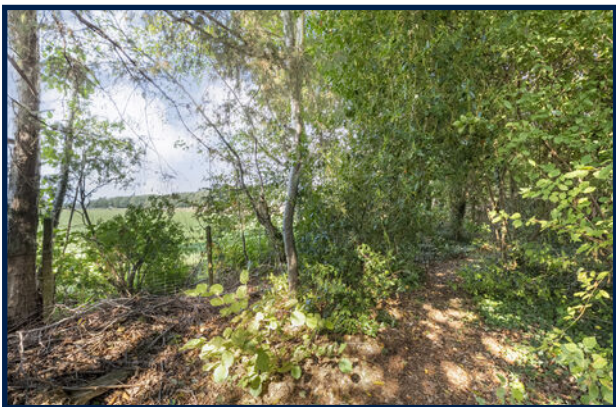
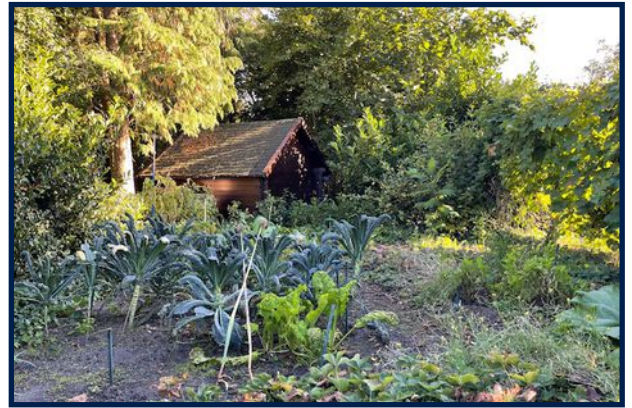

Foto's

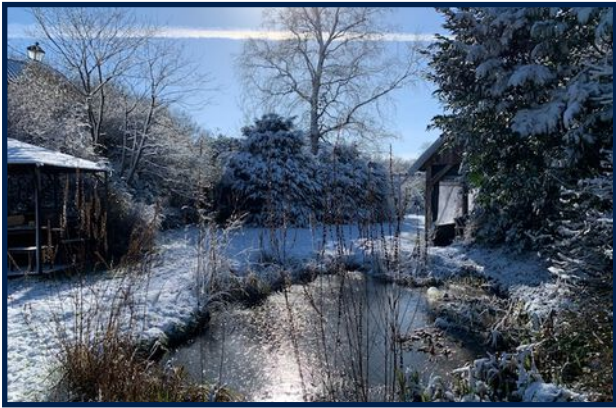

Begane grond

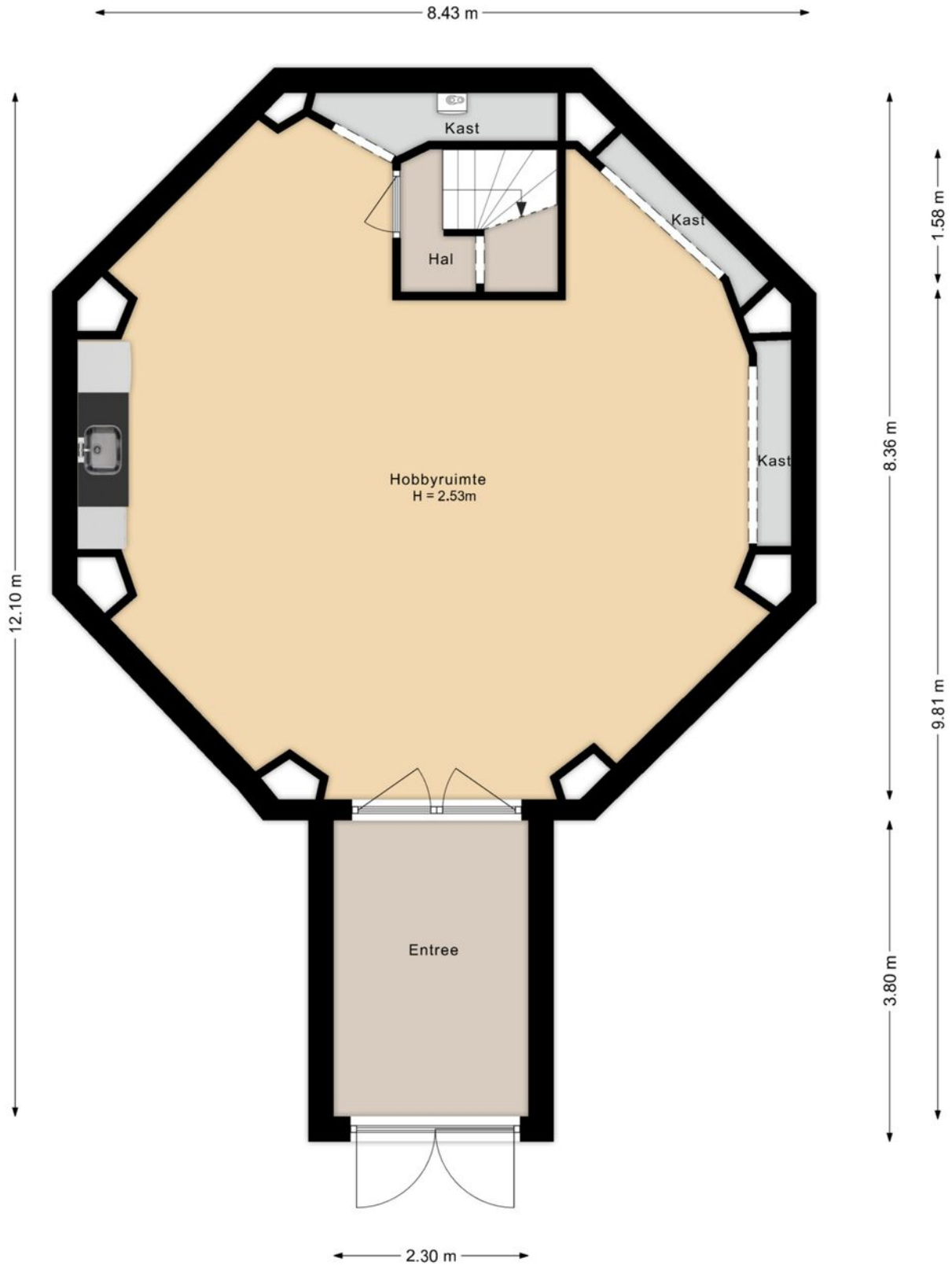

Eerste verdieping

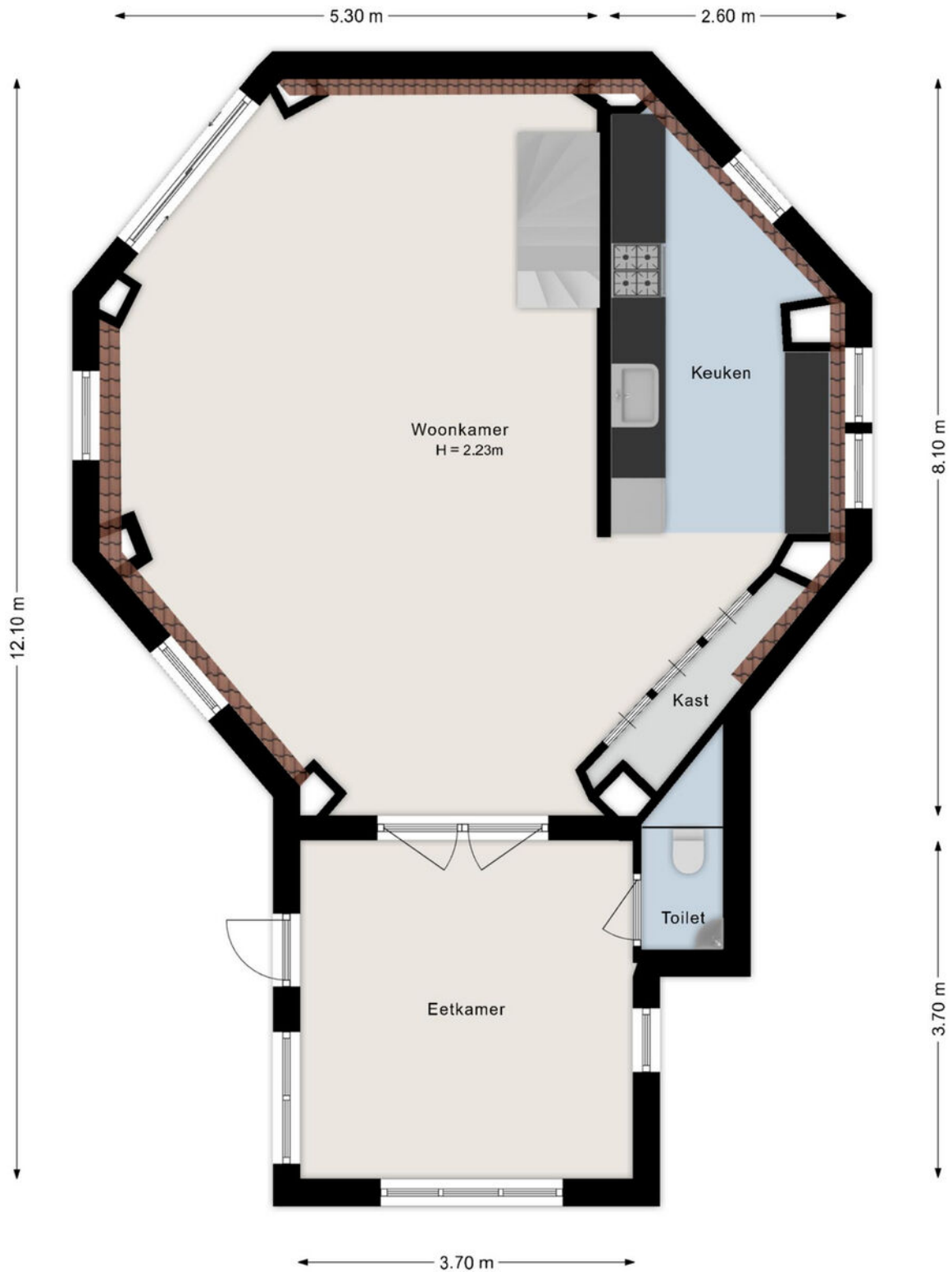

Tweede verdieping

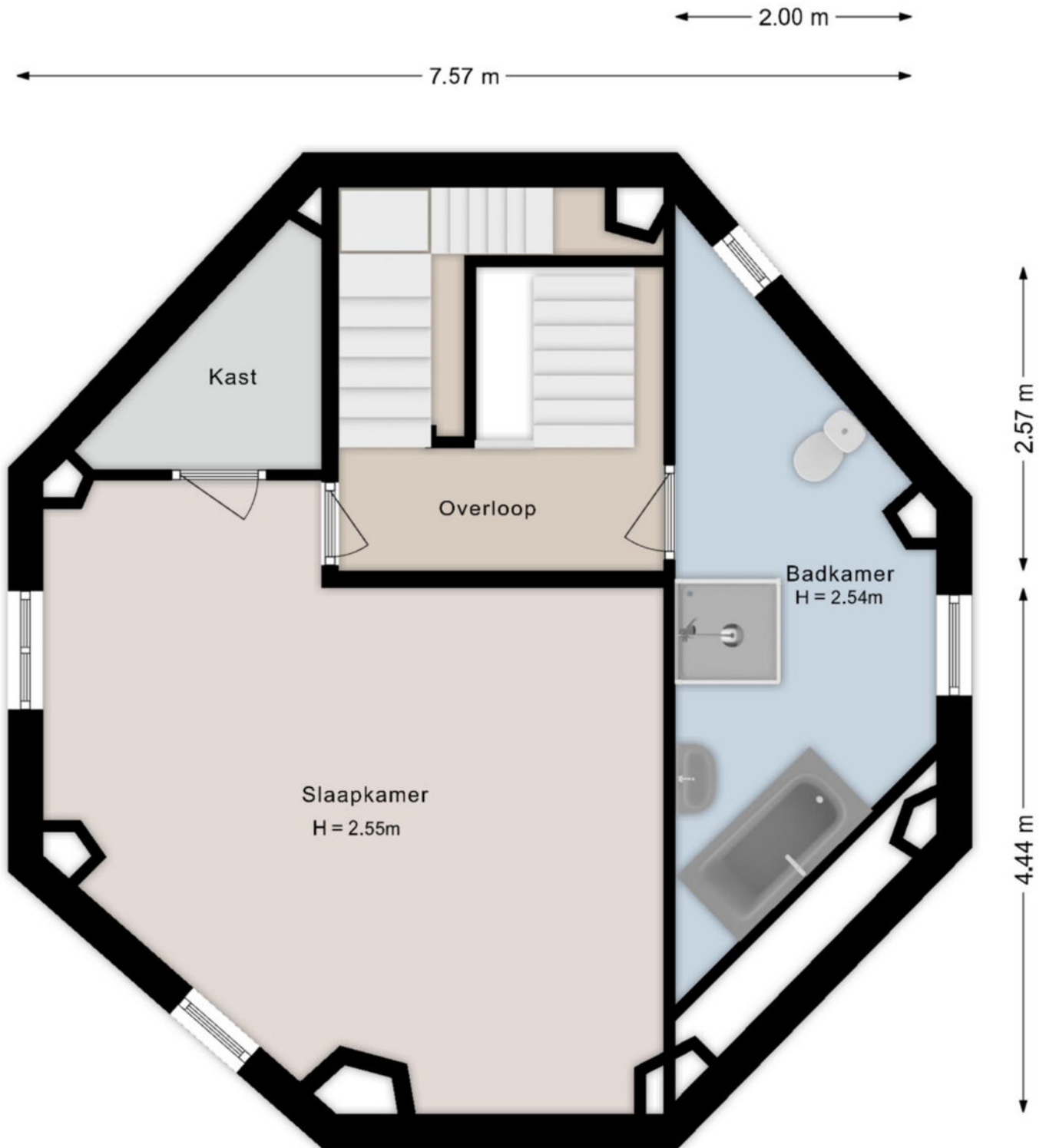

Derde verdieping

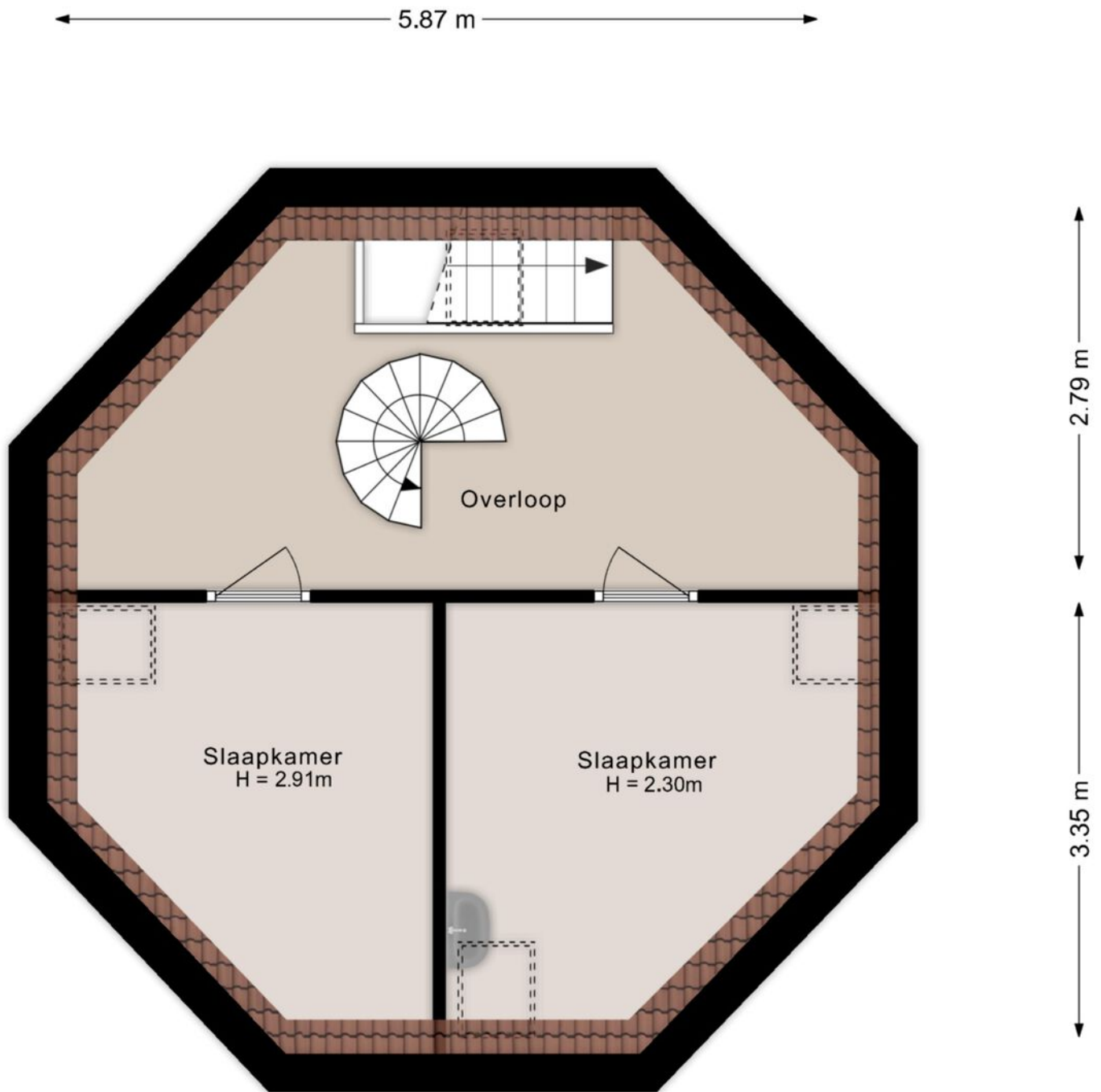

Molenzolder 1

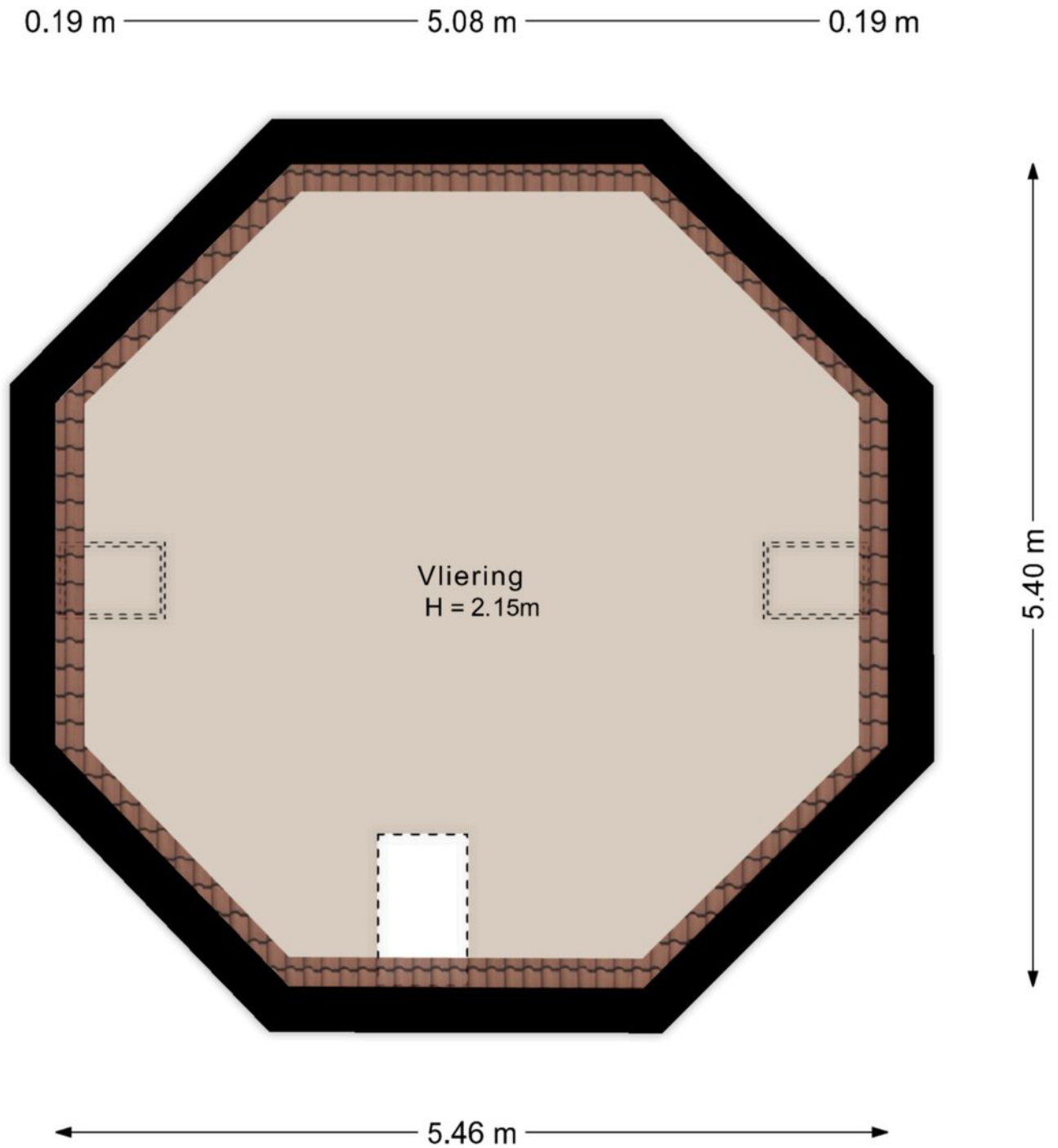

Molenzolder 2

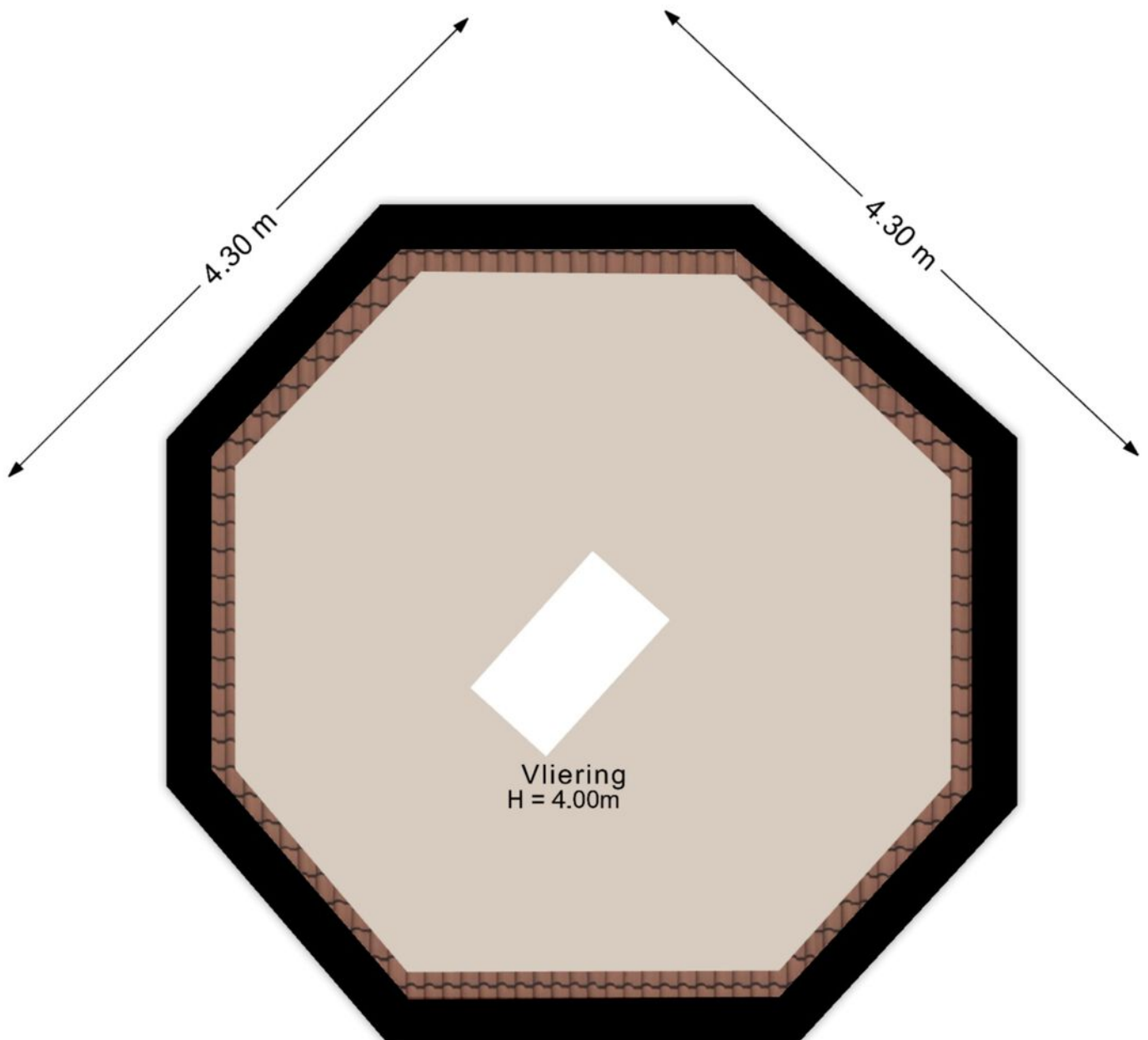

Schuur

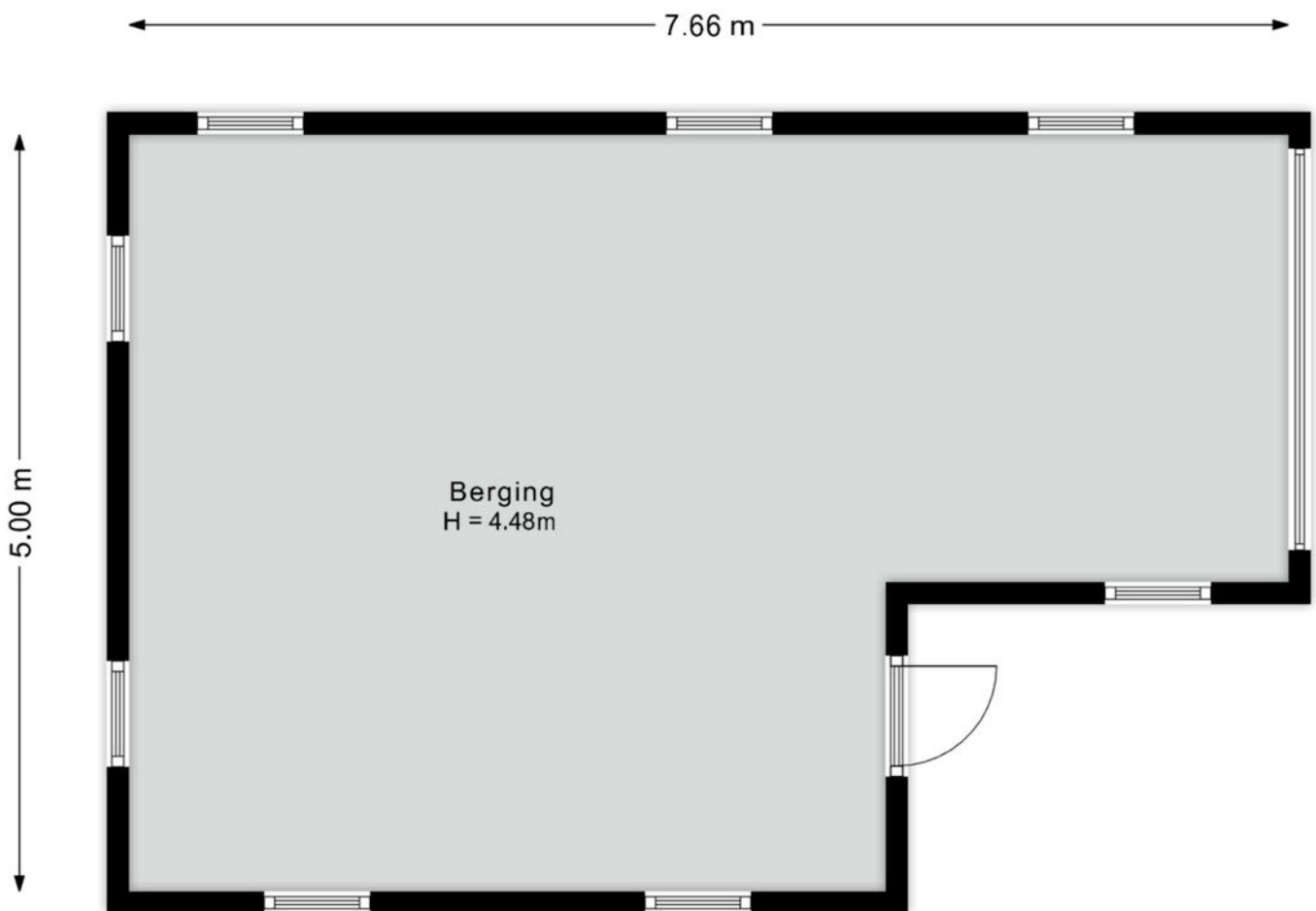

Tuinhuis

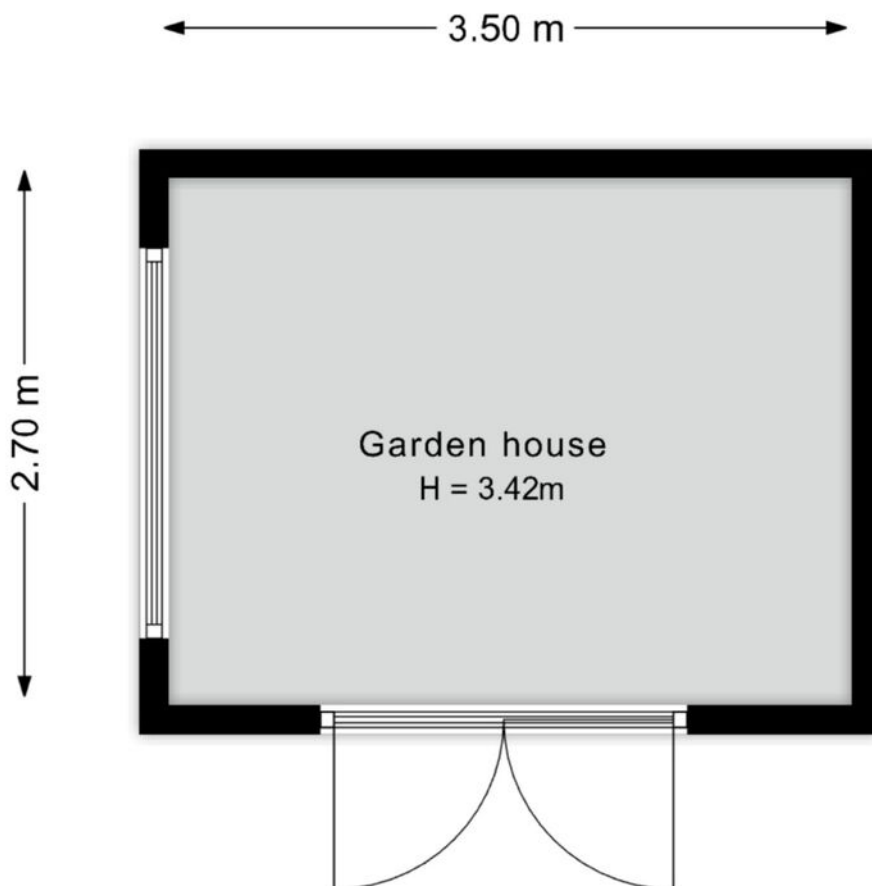

Kadaster

Kadastrale gegevens

Adres	Dedemsvaartseweg-Noord 124 a
Postcode / Plaats	7775 AK Lutten
Gemeente	Ambt-Hardenberg
Sectie / Perceel	U / 1333
Oppervlakte	4372 m ²

Kadastrale kaart





Dedemsvaartseweg- Noord 124a Lutten

Auteur: Mijnheer Makelaars
Datum: 24-9-2025

Schaal: 1: 620



Copyright © 2024 ESRI
Nederland B.V.,
Sweco Nederland B.V.

De weergegeven informatie is met zorgvuldigheid samengesteld en onderhouden. NVM is wat de juistheid, volledigheid, en actualiteit van de data betreft echter mede afhankelijk van de bronhouder, en kan daarom niet verantwoordelijk worden gehouden voor enige weergegeven informatie. U kunt geen rechten ontleen aan deze informatie. De NVM en de NVM-leden sluiten iedere aansprakelijkheid uit voor schade, van welke aard dan ook, die verband houdt met het gebruik van NVM Geografische Informatie.



Lijst van zaken



Persoonlijke gegevens

Adres te verkopen woning:

Dedemsvaartseweg-Noord 124 a, 7775 AK Lutten

Datum:

23-09-2025

Voor de onderstaande zaken -ongeacht of ze roerend dan wel onroerend zijn- geldt dat ze soms wel en soms niet in de woning achterblijven. De lijst is bedoeld om duidelijkheid te scheppen om discussies achteraf te voorkomen.

	Blijft achter	Gaat mee	Kan worden overgenomen	N.v.t.
Woning				
<i>Interieur</i>				
Verlichting, te weten:				
- Inbouwspots/dimmers	<input checked="" type="checkbox"/>	<input type="checkbox"/>	<input type="checkbox"/>	<input type="checkbox"/>
- Opbouwspots/armaturen/lampen/dimmers	<input type="checkbox"/>	<input checked="" type="checkbox"/>	<input type="checkbox"/>	<input type="checkbox"/>
- Losse (hang)lampen	<input type="checkbox"/>	<input checked="" type="checkbox"/>	<input type="checkbox"/>	<input type="checkbox"/>
-	<input type="checkbox"/>	<input type="checkbox"/>	<input type="checkbox"/>	<input checked="" type="checkbox"/>
(Losse) kasten, legplanken, te weten:				
- Kastplanken in "inloopkast" slaapkamer	<input checked="" type="checkbox"/>	<input type="checkbox"/>	<input type="checkbox"/>	<input type="checkbox"/>
-	<input type="checkbox"/>	<input type="checkbox"/>	<input type="checkbox"/>	<input checked="" type="checkbox"/>
Raamdecoratie/zonwering binnen, te weten:				
- Gordijnrails	<input checked="" type="checkbox"/>	<input type="checkbox"/>	<input type="checkbox"/>	<input type="checkbox"/>
- Gordijnen	<input type="checkbox"/>	<input type="checkbox"/>	<input checked="" type="checkbox"/>	<input type="checkbox"/>
- Overgordijnen	<input type="checkbox"/>	<input type="checkbox"/>	<input checked="" type="checkbox"/>	<input type="checkbox"/>
- Vitrages	<input type="checkbox"/>	<input type="checkbox"/>	<input checked="" type="checkbox"/>	<input type="checkbox"/>
- Rolgordijnen	<input checked="" type="checkbox"/>	<input type="checkbox"/>	<input type="checkbox"/>	<input type="checkbox"/>
- Lamellen	<input type="checkbox"/>	<input type="checkbox"/>	<input type="checkbox"/>	<input checked="" type="checkbox"/>
- Jaloezieën	<input type="checkbox"/>	<input type="checkbox"/>	<input type="checkbox"/>	<input checked="" type="checkbox"/>
- (Losse) horren/rolhorren	<input checked="" type="checkbox"/>	<input type="checkbox"/>	<input type="checkbox"/>	<input type="checkbox"/>
- Verduisteringsrolgordijn slaapkamer	<input checked="" type="checkbox"/>	<input type="checkbox"/>	<input type="checkbox"/>	<input type="checkbox"/>
-	<input type="checkbox"/>	<input type="checkbox"/>	<input type="checkbox"/>	<input checked="" type="checkbox"/>
Vloerdecoratie, te weten:				
- Vloerbedekking	<input type="checkbox"/>	<input type="checkbox"/>	<input type="checkbox"/>	<input checked="" type="checkbox"/>
- Parketvloer	<input checked="" type="checkbox"/>	<input type="checkbox"/>	<input type="checkbox"/>	<input type="checkbox"/>
- Houten vloer(delen)	<input checked="" type="checkbox"/>	<input type="checkbox"/>	<input type="checkbox"/>	<input type="checkbox"/>
- Laminaat	<input checked="" type="checkbox"/>	<input type="checkbox"/>	<input type="checkbox"/>	<input type="checkbox"/>
- Plavuizen	<input type="checkbox"/>	<input type="checkbox"/>	<input type="checkbox"/>	<input checked="" type="checkbox"/>
-	<input type="checkbox"/>	<input type="checkbox"/>	<input type="checkbox"/>	<input checked="" type="checkbox"/>
(Voorzet) openhaard met toebehoren	<input type="checkbox"/>	<input type="checkbox"/>	<input type="checkbox"/>	<input checked="" type="checkbox"/>
Allesbrander	<input type="checkbox"/>	<input type="checkbox"/>	<input type="checkbox"/>	<input checked="" type="checkbox"/>
Houtkachel	<input checked="" type="checkbox"/>	<input type="checkbox"/>	<input type="checkbox"/>	<input type="checkbox"/>
(Gas)kachels	<input type="checkbox"/>	<input type="checkbox"/>	<input type="checkbox"/>	<input checked="" type="checkbox"/>

Lijst van zaken



	Blijft achter	Gaat mee	Kan worden overgenomen	N.v.t.
Designradiator(en)	<input checked="" type="checkbox"/>	<input type="checkbox"/>	<input type="checkbox"/>	<input type="checkbox"/>
Radiatorafwerking	<input type="checkbox"/>	<input type="checkbox"/>	<input type="checkbox"/>	<input checked="" type="checkbox"/>
Overige, te weten:				
– Spiegelwanden	<input type="checkbox"/>	<input type="checkbox"/>	<input type="checkbox"/>	<input checked="" type="checkbox"/>
– Schilderij ophangstelsysteem	<input type="checkbox"/>	<input type="checkbox"/>	<input type="checkbox"/>	<input checked="" type="checkbox"/>
– Spiegel met verlichting en IR verwarming badkamer	<input checked="" type="checkbox"/>	<input type="checkbox"/>	<input type="checkbox"/>	<input type="checkbox"/>
–	<input type="checkbox"/>	<input type="checkbox"/>	<input type="checkbox"/>	<input checked="" type="checkbox"/>
Keuken				
Keukenblok (met bovenkasten)	<input checked="" type="checkbox"/>	<input type="checkbox"/>	<input type="checkbox"/>	<input type="checkbox"/>
Keuken (inbouw)apparatuur, te weten:				
– Kookplaat	<input type="checkbox"/>	<input type="checkbox"/>	<input type="checkbox"/>	<input checked="" type="checkbox"/>
– (Gas) fornuis	<input checked="" type="checkbox"/>	<input type="checkbox"/>	<input type="checkbox"/>	<input type="checkbox"/>
– Afzuigkap	<input checked="" type="checkbox"/>	<input type="checkbox"/>	<input type="checkbox"/>	<input type="checkbox"/>
– Magnetron	<input type="checkbox"/>	<input type="checkbox"/>	<input checked="" type="checkbox"/>	<input type="checkbox"/>
– Oven	<input checked="" type="checkbox"/>	<input type="checkbox"/>	<input type="checkbox"/>	<input type="checkbox"/>
– Combi-oven/combimagnetron	<input type="checkbox"/>	<input type="checkbox"/>	<input type="checkbox"/>	<input checked="" type="checkbox"/>
– Koelkast	<input checked="" type="checkbox"/>	<input type="checkbox"/>	<input type="checkbox"/>	<input type="checkbox"/>
– Vriezer	<input type="checkbox"/>	<input checked="" type="checkbox"/>	<input type="checkbox"/>	<input type="checkbox"/>
– Koel-vriescombinatie	<input type="checkbox"/>	<input type="checkbox"/>	<input type="checkbox"/>	<input checked="" type="checkbox"/>
– Vaatwasser	<input type="checkbox"/>	<input type="checkbox"/>	<input type="checkbox"/>	<input checked="" type="checkbox"/>
– Quooker	<input type="checkbox"/>	<input type="checkbox"/>	<input type="checkbox"/>	<input checked="" type="checkbox"/>
– Koffiezetapparaat	<input type="checkbox"/>	<input checked="" type="checkbox"/>	<input type="checkbox"/>	<input type="checkbox"/>
–	<input type="checkbox"/>	<input type="checkbox"/>	<input type="checkbox"/>	<input checked="" type="checkbox"/>
Keukenaccessoires, te weten:				
–	<input type="checkbox"/>	<input type="checkbox"/>	<input type="checkbox"/>	<input checked="" type="checkbox"/>
Sanitair/sauna				
Toilet met de volgende toebehoren:				
– Toilet	<input checked="" type="checkbox"/>	<input type="checkbox"/>	<input type="checkbox"/>	<input type="checkbox"/>
– Toilethouder	<input checked="" type="checkbox"/>	<input type="checkbox"/>	<input type="checkbox"/>	<input type="checkbox"/>
– Toiletborstel(houder)	<input checked="" type="checkbox"/>	<input type="checkbox"/>	<input type="checkbox"/>	<input type="checkbox"/>
– Fontein	<input checked="" type="checkbox"/>	<input type="checkbox"/>	<input type="checkbox"/>	<input type="checkbox"/>
–	<input type="checkbox"/>	<input type="checkbox"/>	<input type="checkbox"/>	<input checked="" type="checkbox"/>
Badkamer met de volgende toebehoren:				
– Ligbad	<input checked="" type="checkbox"/>	<input type="checkbox"/>	<input type="checkbox"/>	<input type="checkbox"/>
– Jacuzzi/whirlpool	<input type="checkbox"/>	<input type="checkbox"/>	<input type="checkbox"/>	<input checked="" type="checkbox"/>
– Douche (cabine/scherm)	<input checked="" type="checkbox"/>	<input type="checkbox"/>	<input type="checkbox"/>	<input type="checkbox"/>
– Stoomdouche (cabine)	<input type="checkbox"/>	<input type="checkbox"/>	<input type="checkbox"/>	<input checked="" type="checkbox"/>
– Wastafel	<input checked="" type="checkbox"/>	<input type="checkbox"/>	<input type="checkbox"/>	<input type="checkbox"/>
– Wastafelmeubel	<input type="checkbox"/>	<input type="checkbox"/>	<input type="checkbox"/>	<input checked="" type="checkbox"/>
– Planchet	<input checked="" type="checkbox"/>	<input type="checkbox"/>	<input type="checkbox"/>	<input type="checkbox"/>
– Toiletkast	<input type="checkbox"/>	<input type="checkbox"/>	<input type="checkbox"/>	<input checked="" type="checkbox"/>

Lijst van zaken



	Blijft achter	Gaat mee	Kan worden overgenomen	N.v.t.
- Toilet	<input checked="" type="checkbox"/>	<input type="checkbox"/>	<input type="checkbox"/>	<input type="checkbox"/>
- Toilethouder	<input checked="" type="checkbox"/>	<input type="checkbox"/>	<input type="checkbox"/>	<input type="checkbox"/>
- Toiletborstel(houder)	<input checked="" type="checkbox"/>	<input type="checkbox"/>	<input type="checkbox"/>	<input type="checkbox"/>
-	<input type="checkbox"/>	<input type="checkbox"/>	<input type="checkbox"/>	<input checked="" type="checkbox"/>
Sauna met toebehoren	<input type="checkbox"/>	<input type="checkbox"/>	<input type="checkbox"/>	<input checked="" type="checkbox"/>
	<input type="checkbox"/>	<input type="checkbox"/>	<input type="checkbox"/>	<input checked="" type="checkbox"/>
Exterieur/Installaties/Veiligheid/Energiebesparing				
Schotel/antenne	<input type="checkbox"/>	<input type="checkbox"/>	<input type="checkbox"/>	<input checked="" type="checkbox"/>
Brievenbus	<input type="checkbox"/>	<input checked="" type="checkbox"/>	<input type="checkbox"/>	<input type="checkbox"/>
Kluis	<input type="checkbox"/>	<input type="checkbox"/>	<input type="checkbox"/>	<input checked="" type="checkbox"/>
(Voordeur)bel	<input checked="" type="checkbox"/>	<input type="checkbox"/>	<input type="checkbox"/>	<input type="checkbox"/>
Alarminstallatie	<input type="checkbox"/>	<input type="checkbox"/>	<input type="checkbox"/>	<input checked="" type="checkbox"/>
(Veiligheids)sloten en overige inbraakpreventie	<input checked="" type="checkbox"/>	<input type="checkbox"/>	<input type="checkbox"/>	<input type="checkbox"/>
Rookmelders	<input checked="" type="checkbox"/>	<input type="checkbox"/>	<input type="checkbox"/>	<input type="checkbox"/>
(Klok)thermostaat	<input checked="" type="checkbox"/>	<input type="checkbox"/>	<input type="checkbox"/>	<input type="checkbox"/>
Airconditioning	<input type="checkbox"/>	<input type="checkbox"/>	<input type="checkbox"/>	<input checked="" type="checkbox"/>
Warmwatervoorziening, te weten:				
- CV-installatie	<input checked="" type="checkbox"/>	<input type="checkbox"/>	<input type="checkbox"/>	<input type="checkbox"/>
- Boiler	<input type="checkbox"/>	<input type="checkbox"/>	<input type="checkbox"/>	<input checked="" type="checkbox"/>
- Geiser	<input type="checkbox"/>	<input type="checkbox"/>	<input type="checkbox"/>	<input checked="" type="checkbox"/>
-	<input type="checkbox"/>	<input type="checkbox"/>	<input type="checkbox"/>	<input checked="" type="checkbox"/>
Screens	<input type="checkbox"/>	<input type="checkbox"/>	<input type="checkbox"/>	<input checked="" type="checkbox"/>
Rolluiken	<input type="checkbox"/>	<input type="checkbox"/>	<input type="checkbox"/>	<input checked="" type="checkbox"/>
Zonwering buiten	<input type="checkbox"/>	<input type="checkbox"/>	<input type="checkbox"/>	<input checked="" type="checkbox"/>
-	<input type="checkbox"/>	<input type="checkbox"/>	<input type="checkbox"/>	<input checked="" type="checkbox"/>
Isolatievoorzieningen (voorzetramen/radiatorfolie etc.), te weten:				
-	<input type="checkbox"/>	<input type="checkbox"/>	<input type="checkbox"/>	<input checked="" type="checkbox"/>
Telefoonaansluiting/internetaansluiting	<input checked="" type="checkbox"/>	<input type="checkbox"/>	<input type="checkbox"/>	<input type="checkbox"/>
Veiligheidsschakelaar wasautomaat	<input type="checkbox"/>	<input type="checkbox"/>	<input type="checkbox"/>	<input checked="" type="checkbox"/>
Waterslot wasautomaat	<input type="checkbox"/>	<input checked="" type="checkbox"/>	<input type="checkbox"/>	<input type="checkbox"/>
Zonnepanelen	<input type="checkbox"/>	<input type="checkbox"/>	<input checked="" type="checkbox"/>	<input type="checkbox"/>
Oplaadpunt elektrische auto	<input type="checkbox"/>	<input type="checkbox"/>	<input type="checkbox"/>	<input checked="" type="checkbox"/>
	<input type="checkbox"/>	<input type="checkbox"/>	<input type="checkbox"/>	<input checked="" type="checkbox"/>
Tuin				
Inrichting				
Tuinaanleg/bestrating	<input checked="" type="checkbox"/>	<input type="checkbox"/>	<input type="checkbox"/>	<input type="checkbox"/>
Beplanting	<input checked="" type="checkbox"/>	<input type="checkbox"/>	<input type="checkbox"/>	<input type="checkbox"/>
Enkele beplanting met lint aangegeven	<input type="checkbox"/>	<input checked="" type="checkbox"/>	<input type="checkbox"/>	<input type="checkbox"/>
Verlichting/installaties				
Buitenverlichting	<input checked="" type="checkbox"/>	<input type="checkbox"/>	<input type="checkbox"/>	<input type="checkbox"/>
Tijd- of schemerschakelaar/bewegingsmelder	<input checked="" type="checkbox"/>	<input type="checkbox"/>	<input type="checkbox"/>	<input type="checkbox"/>
Losse buitenverlichting , solar	<input type="checkbox"/>	<input checked="" type="checkbox"/>	<input type="checkbox"/>	<input type="checkbox"/>

Lijst van zaken



	Blijft achter	Gaat mee	Kan worden overgenomen	N.v.t.
Bebouwing				
Tuinhuis/buitenberging	<input checked="" type="checkbox"/>	<input type="checkbox"/>	<input type="checkbox"/>	<input type="checkbox"/>
Kasten/werkbank in tuinhuis/berging	<input type="checkbox"/>	<input checked="" type="checkbox"/>	<input type="checkbox"/>	<input type="checkbox"/>
(Broei)kas	<input checked="" type="checkbox"/>	<input type="checkbox"/>	<input type="checkbox"/>	<input type="checkbox"/>
Pizza tuinhuis	<input checked="" type="checkbox"/>	<input type="checkbox"/>	<input type="checkbox"/>	<input type="checkbox"/>
Prieel	<input checked="" type="checkbox"/>	<input type="checkbox"/>	<input type="checkbox"/>	<input type="checkbox"/>
Overig				
Overige tuin, te weten:				
- (Sier)hek	<input checked="" type="checkbox"/>	<input type="checkbox"/>	<input type="checkbox"/>	<input type="checkbox"/>
- Vlaggenmast(houder)	<input type="checkbox"/>	<input checked="" type="checkbox"/>	<input type="checkbox"/>	<input type="checkbox"/>
- Houtkachel met oven	<input checked="" type="checkbox"/>	<input type="checkbox"/>	<input type="checkbox"/>	<input type="checkbox"/>
- Schommelbank	<input type="checkbox"/>	<input checked="" type="checkbox"/>	<input type="checkbox"/>	<input type="checkbox"/>

Overig

Zijn er zaken die geen eigendom zijn van verkoper omdat er sprake is van een leasecontract of huurcontract. Zo ja, neemt verkoper de zaak mee of wordt het betreffende contract overgenomen?

	Ja	Nee	Gaat mee	Moet worden overgenomen
CV	<input type="checkbox"/>	<input checked="" type="checkbox"/>	<input type="checkbox"/>	<input type="checkbox"/>
Boiler	<input type="checkbox"/>	<input checked="" type="checkbox"/>	<input type="checkbox"/>	<input type="checkbox"/>
Zonnepanelen	<input type="checkbox"/>	<input checked="" type="checkbox"/>	<input type="checkbox"/>	<input type="checkbox"/>
-	<input type="checkbox"/>	<input checked="" type="checkbox"/>	<input type="checkbox"/>	<input type="checkbox"/>
-	<input type="checkbox"/>	<input checked="" type="checkbox"/>	<input type="checkbox"/>	<input type="checkbox"/>
-	<input type="checkbox"/>	<input checked="" type="checkbox"/>	<input type="checkbox"/>	<input type="checkbox"/>
-	<input type="checkbox"/>	<input checked="" type="checkbox"/>	<input type="checkbox"/>	<input type="checkbox"/>
Bijlage(n) over te nemen contracten:				
-				
-				

Voor akkoord,

De opdrachtgever/verkoper,
(en echtgeno(o)t(e)/partner)

plaats en datum:

Koper,
(en echtgeno(o)t(e)/partner)

plaats en datum:

Versie 2023

Vragenlijst voor de verkoop van een woning

Indien u dat nodig vindt, kunt u nadere informatie geven aan het einde van deze vragenlijst of bij de tekst. Als u twijfelt over de juiste beantwoording of als u een vraag niet begrijpt, zet dan een vraagteken voor de vraag. Neem vervolgens zo snel mogelijk contact op met uw NVM-makelaar. Indien de vraag niet van toepassing is kunt u deze doorhalen. Een kopie van de vragenlijst over de woning wordt verstrekt aan de koper. Tevens wordt doorgaans een kopie van de vragenlijst als bijlage aan de koopakte gehecht.

Woning

In de vragenlijst wordt de term 'woning' gebruikt. De term woning moet ruim worden uitgelegd. De term 'woning' in de vragenlijst ziet op de gehele onroerende zaak inclusief de aanhorigheden, zoals bijvoorbeeld een garage, berging, loods, tuin e.d.

Doel vragenlijst

De vragenlijst geeft vorm, inhoud en structuur aan de mededelingsplicht van verkoper. De mededelingsplicht strekt niet verder dan dat u als verkoper ten tijde van het sluiten van de overeenkomst aan de koper mededeelt wat u bekend is omtrent de woning. De vragenlijst beoogt geen garanties te geven, maar heeft een informatief karakter.

Doorgaans de meeste vragen uit de vragenlijst kunt u beantwoorden met 'ja', 'nee' of 'niet bekend'. De open vragen zijn voorzien van een tekstveld. Hier kunt u zelf uw antwoord formuleren. Als u geen antwoord kunt geven op de vraag, dan kunt u aangeven dat het antwoord u niet bekend is.

Gegevens over de woning:

Adres te verkopen woning: Dedemsvaartseweg-Noord 124 a, 7775 AK Lutten

1. Bijzonderheden

a Zijn er nadat u het perceel in eigendom hebt gekregen nog andere, eventuele aanvullende notariële of onderhandse akten opgesteld met betrekking tot het perceel? ja nee

b Zijn er mondelinge of schriftelijke afspraken gemaakt over aangrenzende percelen? niet bekend ja nee
(Denk hierbij aan regelingen voor het gebruik van een poort, schuur, garage, tuin, overeenkomsten met meerdere burens, toezeggingen, erfafscheidingen.)

Zo ja, welke zijn dat? : Klein hoekje van de tuin in bruikleen gegeven aan burens Kampherbeek, afgesproken dat dit mag zolang zij er nog wonen.
Muur achter de garageschuur is rechtdoor gemetseld; terwijl perceel scheef erdoor heen loopt, afspraak met burens Schutte.
Draadgaas in groentetuin staat ca 10 cm. op grond van burens Odink, burens zijn hiermee akkoord.

c Wijken de huidige terreinafscheidingen af van de kadastrale eigendomsgrenzen? niet bekend ja nee
(Denk hierbij ook aan strookjes grond van de gemeente die u in gebruik heeft, of grond van u die gebruikt wordt door de burens.)

Zo ja, waaruit bestaat die afwijking? : Gaashek bij afrit staat op provincie grond, dit is al ca 15 jaar zo, geen commentaar gehad van de provincie.

d Is een gedeelte van de woning, schuur, garage of schutting gebouwd op grond van de burens of andersom? niet bekend ja nee

e Heeft u grond van derden in gebruik? niet bekend ja nee

Zo ja, welke grond? : Muur achter de garageschuur is rechtdoor gemetseld; terwijl perceel scheef erdoor heen loopt, afspraak met burens Schutte.

Vragenlijst over de woning



Draadgaas in groentetuin staat ca 10 cm op grond van
buren Odink, buren zijn hiermee akkoord.

- f Rusten er 'bijzondere lasten en beperkingen' op de woning en/of het perceel? ja nee
(Bijzondere lasten en beperkingen kunnen privaatrechtelijke beperkingen zijn zoals (lijdende) erfdienstbaarheden (bijvoorbeeld een recht van overpad), kwalitatieve verplichtingen, kettingbedingen, vruchtgebruik, voorkeursrecht (bijvoorbeeld een eerste recht van koop), opstalrecht, erfpacht, huurkoop. Het kan ook gaan om publiekrechtelijke beperkingen zoals een aanschrijving van de gemeente in het kader van een illegale verbouwing)
- g Is de Wet voorkeursrecht gemeenten van toepassing? ja nee
- h Is er een anti-speculatiebeding en/of zelfbewoningsplicht van toepassing op de woning? ja nee
- i Is er sprake van een beschermd stads- of dorpsgezicht of loopt er een procedure tot aanwijzing daartoe? ja nee
- Is er sprake van een gemeentelijk-, provinciaal-of rijksmonument of loopt er een procedure tot aanwijzing daartoe? ja nee
- Is er volgens het bestemmingsplan sprake van een beeldbepalend of karakteristiek object? ja nee
- j Is er sprake (geweest) van ruilverkaveling? ja nee
- k Is er sprake van onteigening? ja nee
- l Is de woning of de grond geheel of gedeeltelijk verhuurd of bij anderen in gebruik? n.v.t ja nee
- m Is er over de woning een geschil/procedures gaande, al dan niet bij de rechter, huurcommissie of een andere instantie?
(bijvoorbeeld onteigening/kwesties met buren, zoals erfdienstbaarheden, recht van overpad, erfafscheidingen e.d.) ja nee
- n Is er bezwaar gemaakt tegen de waardebeschikking WOZ? ja nee
- o Zijn er door de overheid of nutsbedrijven verbeteringen of herstellingen voorgeschreven of aangekondigd die nog niet naar behoren zijn uitgevoerd? ja nee
- p Zijn er in het verleden subsidies of premies verstrekt die bij verkoop van de woning voor een deel kunnen worden teruggevorderd? ja nee
- q Is de woning onbewoonbaar verklaard of in het verleden ooit onbewoonbaar verklaard geweest? ja nee
- r Is er bij verkoop sprake van een omzetbelastingheffing?
(Bijvoorbeeld omdat het een voormalig bedrijfsonroerendgoed is, of een woning met praktijkgedeelte, of omdat u pas ingrijpend verbouwd hebt.) ja nee
- s Hoe gebruikt u de woning nu? : Woning
(Bijvoorbeeld woning, praktijk, winkel, opslag)
- Is dat gebruik volgens de gemeente toegestaan? ja nee

2. Gevels

- a Is er sprake (geweest) van vochtdoorslag of aanhoudend vochtige plekken op de gevels? ja nee
- b Zijn er (gerepareerde) scheuren/beschadigingen in/aan de gevels aanwezig? ja nee

Vragenlijst over de woning

- c Zijn de gevels tijdens de bouw geïsoleerd? niet bekend ja nee
- Zo nee, zijn de gevels daarna (deels) geïsoleerd? niet bekend ja nee
- Zo ja, wanneer heeft de isolatie van de gevels plaatsgevonden en met welk isolatiemateriaal? : Aan de buitenzijde is een tegelwerk aangebracht met Miofol dampwerende folie en hierna zijn er douglas planken aangebracht d.m.v. potdeksels.
- Heeft u een certificaat of bewijs van het na-isoleren? ja nee
- Is er sprake van volledige isolatie? niet bekend ja nee
- d Zijn de gevels ooit gereinigd? niet bekend ja nee

3. Dak(en)

- a Hoe oud zijn de daken ongeveer? Platte daken: : n.v.t.
- Overige daken: : Rieten kap geschroefd op watervaste plaat met ertussen miofol dampwerende folie, 2001 Dakpannen voorhal op isolatieplaat, ca 2010
- b Heeft u last van daklekkages (gehad)? ja nee
- c Zijn er in het verleden gebreken geconstateerd aan de dakconstructie zoals scheve, doorbuigende, krakende, beschadigde en/of aangetaste dakdelen? ja nee
- d Heeft u het dak al eens (gedeeltelijk) laten vernieuwen c.q. laten repareren? ja nee
- Zo ja, welk (gedeelte van het) dak en waarom? : Nieuwe rieten kap 2001 en nieuwe dakpannen 2015
- e Is het dak tijdens de bouw geïsoleerd? Platte daken: niet bekend ja nee
- Overige daken: niet bekend ja nee
- Zo ja, wanneer heeft de isolatie plaatsgevonden en met welk isolatiemateriaal? : Riet geschroefd op watervaste plaat met ertussen miofol Dakpannen op isolatieplaat
- Heeft u een certificaat of bewijs van het na-isoleren? ja nee
- Is er sprake van volledige isolatie? Platte daken: niet bekend ja nee
- Overige daken: niet bekend ja nee
- f Zijn de regenwaterafvoeren lek of verstopt? ja nee
- g Zijn de dakgoten lek of verstopt? ja nee

4. Kozijnen, ramen en deuren

- a Van welk materiaal zijn de buitenkozijnen gemaakt? : Hout
(bijvoorbeeld hout, kunststof of aluminium of een andersoortig materiaal)
- b Wanneer zijn de buitenkozijnen, ramen en deuren voor het laatst geschilderd? : Verschilt, sommige dit jaar, andere verleden jaar of eerder.
- Is dit gebeurd door een erkend schildersbedrijf? ja nee
- c Functioneren alle scharnieren en sloten? ja nee

Vragenlijst over de woning



d Zijn voor alle afsluitbare deuren, ramen etc. sleutels aanwezig? ja nee

e Is er sprake van isolerende beglazing? ja nee

Zo ja, welk type glas? : Woonkamer en voorhal HR ++
(bijvoorbeeld HR, HR+, HR++ of HR+++; zie de Ruimte beganegrond HR ++
glasspanning waarin doorgaans staat vermeld welke Slaapkamer en badkamer 1e verdieping HR++, maar
type glas er is geplaatst) raampjes in deuren enkelglas
Slaapkamers 2e verdieping, dubbelglas
Overloop 2e verdieping enkelglas

Is er sprake van isolerende beglazing in de gehele woning? ja nee

Zo nee, welke ramen zijn niet geïsoleerd? : Raampjes in deur badkamer en slaapkamer,
Raampje op overloop 2e verdieping

f Is er bij de isolerende beglazing sprake van condensvorming tussen het glas? ja nee
(Denk aan lekkende ruiten.)

5. Vloeren, plafonds en wanden

a Is er sprake (geweest) van vochtdoorslag of optrekkend vocht op de vloeren, plafonds en/of wanden? ja nee

Zo ja, waar? : Kelder

b Is er sprake (geweest) van schimmelvorming op de vloeren, plafonds en/of wanden? ja nee

Zo ja, waar? : Kelder

c Zijn er (gerepareerde) of (verborgen) scheuren en/of beschadigingen in/aan vloeren, plafonds en/of wanden aanwezig? ja nee

d Hebben zich in het verleden problemen voorgedaan met de afwerkingen? ja nee
(Bijvoorbeeld loszittend tegelwerk, loslatend behang of spuitwerk, holklinkend of loszittend stucwerk, etc.)

Zo ja, waar? : Kelder stucwerk

e Is er sprake (geweest) van gebreken aan de vloerconstructie, zoals scheve, doorbuigende, krakende, beschadigde en/of aangetaste vloerdelen? ja nee

f Is er sprake van vloerisolatie? niet bekend ja nee

Zo ja, wanneer heeft de isolatie van de vloer plaatsgevonden en met welk isolatiemateriaal? : Pir plaat tussen begane grond en 1e verdieping. Was al aanwezig toen wij het huis kochten

Heeft u een certificaat of bewijs van het na-isoleren? ja nee

Is er sprake van volledige isolatie? niet bekend ja nee

6. Fundering, kruipruimte en kelder

a Is er sprake (geweest) van gebreken aan de fundering? niet bekend ja nee

b Is de kruipruimte toegankelijk? ja nee

Is de kruipruimte droog? meestal ja nee

Zo nee of meestal, toelichting: : Soms condensvorming bij warm weer met een hoge luchtvochtigheid.
Daarom staat er een ontvochtiger in de kelder

c Is er sprake van vochtdoorslag door de kelderwand? soms ja nee

Vragenlijst over de woning



- Zo ja of soms, toelichting: : Onlangs de wanden behandeld met waterglas.
Nu lijkt het afdoende, maar kan zijn dat enkele stukjes
nog nabehandeld moeten worden.
Materiaal hiervoor laten we achter, is eenvoudig zelf
aan te brengen
- d Is de grondwaterstand in de afgelopen jaren waarneembaar gewijzigd of is er sprake van wateroverlast geweest? ja nee
- Zo ja, heeft dit tot problemen geleid in de vorm van water in de kruipruimte c.q. kelder? n.v.t ja nee

7. Installaties

- a Wat voor warmte-installatie(s) is/zijn er aanwezig in de woning? : Nefit Cv ketel en hybride warmtepomp van Quatt
(bijvoorbeeld cv-installatie, WTW-systeem, WKO-systeem, (hybride) warmtepomp, airconditioning, zonneboiler, elektrische boiler, pelletkachel dan wel een andere installatie)
- Is/zijn de installatie(s) eigendom? ja nee
- Merk van de installatie(s): : Nefit CV ketel, juni 2021
Quatt hybride warmtepomp , december 2023
- Type(nummer) van de installatie(s): : Trendline HRC 30CW5 lol
- Installatiedatum van de installatie(s): : Juni 2021 cv ketel
December 2023 hybride warmtepomp
- Op welke datum is/zijn deze installatie(s) voor het laatst onderhouden? : Lente 2025
- Is het onderhoud uitgevoerd door een erkend bedrijf? ja nee
- Zo ja, door wie? : Wellink
- b Zijn er de afgelopen tijd zaken opgevallen ten aanzien van de installatie(s)? ja nee
(bijvoorbeeld de cv-installatie moet meer dan 1 keer per jaar bijgevuld worden of de installatie functioneert niet goed)
- c Zijn er radiatoren die niet warm worden? ja nee
- d Zijn er radiatoren of (water)leidingen die lekken? ja nee
- e Zijn er radiatoren of (water)leidingen die ooit zijn bevroren? ja nee
- f Heeft u vloerverwarming in de woning? ja nee
- g Zijn er vertrekken die niet (goed) warm worden? ja nee
- Zo ja, welke? :
- h Heeft de woning zonnepanelen die uw eigendom zijn? ja nee
- i In welk jaar zijn voor het laatst de aanwezige schoorsteenkanalen/rookgasafvoeren geveegd/gereinigd? : Net

Vragenlijst over de woning



- j Wanneer heeft u de aanwezige schoorsteenkanalen : Nvt voor het laatst gebruikt?
- k Zijn er onderdelen van de elektrische installatie vernieuwd? niet bekend ja nee
(onder de elektrische installatie wordt verstaan alle elektra leidingen/ schakelaars stopcontacten, meterkast e.d.)
- Zijn er gebreken aan de elektrische installatie? ja nee
- l Is er een laadpaal aanwezig voor een elektrische auto? ja nee
- m Is er mechanische ventilatie of een soortgelijk systeem aanwezig? ja nee
- n Is er een domoticasysteem of een soortgelijk systeem aanwezig?
(Een domoticasysteem bedient de verwarming, verlichting, verwarming, audio, ventilatie e.d. automatisch) ja nee
- o Zijn er rookmelders op iedere verdieping aanwezig? ja nee
- Zo ja, hoe oud zijn de rookmelders ongeveer? : Wisselend.
Er zijn ook 2 koolmonoxide melders aanwezig

8. Sanitair, riolering en keuken

- a Zijn er beschadigingen aan wastafels, douche, bad, toiletten, gootstenen en kranen? ja nee
- Zo ja, welke? : Kleine beschadigingen door ouderdom
- b Hoe oud is de badkamer ongeveer? : Geen idee
- c Lopen de afvoeren van wastafels, douche, bad, toiletten, gootstenen en kranen goed door? ja nee
- d Is de woning aangesloten op het gemeentelijke riool? ja nee
- e Zijn er gebreken (geweest) aan de riolering, zoals breuken, stankoverlast, lekkages, etc.? ja nee
- f Is er een andere voorziening, zoals een septictank, beerput of dergelijk aanwezig? niet bekend ja nee
- g Van welk jaar dateert de keukenopstelling ongeveer? : Gerenoveerd in 2010
- h Van welk jaar dateert de inbouwapparatuur ongeveer? : n.v.t.
- Functioneert alle inbouwapparatuur? ja nee
- i Heeft u een kokend water kraan?
(bijvoorbeeld een Quooker kraan of een soortgelijke kraan) ja nee

9. Diversen

- a Wat is het bouwjaar van de woning? : 1841 of 1851
- b Zijn er asbesthoudende materialen in/op de woning/ bijgebouw(en) aanwezig?
(bijvoorbeeld asbest zeil, een asbestplaat die onder en/of achter de CV ketel is geplaatst, asbesthoudend isolatiemateriaal om de verwarmingsbuis, asbesthoudend koord bij oude cv-ketels/gaskachels, asbestgolfplaten e.d.) niet bekend ja nee
- c Blijft er in de woning zeil achter, al dan niet vastgelijmd, dat is aangeschaft tussen 1955 en 1982? niet bekend ja nee

Vragenlijst over de woning



- d Is er sprake van loden leidingen in de woning? niet bekend ja nee
- e Is er een Japanse duizendknoop aanwezig in de tuin?
(Een Japanse duizendknoop is een exotische plant, welke moeilijk te verwijderen is. De sterke wortelstokken en stengels van de Japanse duizendknoop zijn in staat om schade te veroorzaken aan gebouwen, leidingen en wegen) niet bekend ja nee
- f Is er in puin/asbest afval in de grond/tuin aanwezig? niet bekend ja nee
- g Heeft u elders lekkages gehad?
(dus los van het dak/ sanitair/ riolering) niet bekend ja nee
- h Is de grond verontreinigd? niet bekend ja nee
- i Is er een olietank aanwezig of aanwezig geweest? niet bekend ja nee
- Is er een Kiwa-certificaat aanwezig? n.v.t ja nee
- j Is er sprake van overlast door ongedierte in of (rond)om de woning?
(Denk aan muizen, ratten, kakkerlakken, etc.) ja nee
- k Is de woning aangetast door houtworm, boktor, ander ongedierte of zwam? niet bekend ja nee
- l Is er sprake van chlorideschade (betonrot)?
(Betonrot komt vooral voor in kruipruimtes van woningen gebouwd tussen 1965 en 1981 die voorzien zijn van betonnen vloerelementen van het merk Kwaaitaal of Manta. Ook andere beton- elementen - bijvoorbeeld balkons - kunnen aangetast zijn) niet bekend ja nee
- m Hebben er verbouwingen en/of bijbouwingen plaatsgevonden in en/of om de woning? ja nee
- Zo ja, welke ver-/bijbouwingen? : Voorhal entree vernieuwd.
In de tuin garage, tuinschuur, kapschuur, kastje en prieel gebouwd
- Zo ja, in welk jaartal? : Diverse jaartallen
- Zo ja, door welk bedrijf zijn deze uitgevoerd? : Voorhal entree door van Dijk bouw.
Bouwwerken in de tuin door onszelf gebouwd
- n Zijn er verbouwingen of uitbreidingen uitgevoerd zonder omgevingsvergunning
(voorheen bouwvergunning)? niet bekend ja nee
- Zo ja, welke? : Voorhal entree en bouwwerken in de tuin
- o Is er sprake van glasvezel internet? niet bekend ja nee
- p Bent u in het bezit van een definitief energieprestatiecertificaat/energielabel? ja nee
- Zo ja, welke label? :

10. Vaste lasten

- a Hoeveel betaalde u voor de laatste aanslag onroerendezaakbelasting? € 495,66
- Belastingjaar? : 2026
- b Wat is de WOZ-waarde? € 660.000,-
- Peiljaar? : 2025

Vragenlijst over de woning



- c Hoeveel betaalde u voor de laatste aanslag waterschapslasten? € 693,35
Belastingjaar? : 2026
- d Hoeveel betaalde u voor de laatste aanslag gemeentelijke belastingen? € 526,11
(zoals rioolheffing en afvalstoffenheffing e.d.)
Belastingjaar? : 2026
- e Welke voorschotbedragen betaalt u maandelijks aan de nutsbedrijven? Gas: € 120,-
Elektra: € 24,-
Water: € 157,-
Wat is uw jaarverbruik voor gas/ elektriciteit en water? Gas (m³): 302 m³
Elektriciteit hoog (kWh):
Elektriciteit laag (kWh):
Elektriciteit totaal (kWh): 3804 kWh
Water (m³): 40 m³
Met hoeveel bewoners bewoonde u de woning? Aantal: 2
- f Zijn er lease- en/of huurkoopcontracten? ja nee
(Bijvoorbeeld keuken, kozijnen, cv-ketel, etc.)
- g Als er sprake is van erfpacht of opstalrecht hoe hoog is dan de canon per jaar? n.v.t.
- h Heeft u alle gemeentelijke belastingen die u verschuldigd bent al betaald? ja nee
Zijn er variabele bedragen voor gemeenschappelijke poorten, inritten of terreinen? ja nee
- i Heeft u, om in de straat te parkeren, een parkeervergunning nodig? ja nee

11. Garanties

- a Zijn er lopende onderhoudscontracten en/of garantieregelingen overdraagbaar aan de koper? ja nee
(Zoals dakbedekking, cv-installatie, dubbele beglazing, etc.)
Zo ja, welke? : Quatt hybride warmtepomp
Nefit CV ketel

12. Nadere informatie

- a Overige zaken : Rondom de tuin loopt een draad waarmee katten en honden binnen de tuin blijven, de draad blijft achter, het kastje gaat wel mee.
(Overige zaken die de koper naar uw mening moet weten) Rondom het gras loopt een draad voor de robotmaaier, deze blijft achter. Robotmaaier uit 2024 is eventueel ter over name.
De onderdorpel van de schuifpui in de woonkamer is slecht. Deze zal bijgewerkt of vervangen moeten worden.

Vragenlijst over de woning



INFORMATIEF KARAKTER VRAGENLIJST

De vragenlijst geeft vorm, inhoud en structuur aan de mededelingsplicht van verkoper. De mededelingsplicht strekt niet verder dan dat verkoper ten tijde van het sluiten van de overeenkomst aan de koper meedeelt wat hem bekend is omtrent de woning. De vragenlijst beoogt geen garanties te geven, maar heeft een informatief karakter.

ONDERTEKENING

Verkoper(s) verklaart/verklaren alle hem/haar bekende feiten te hebben vermeld in dit formulier. Verkoper is zich ervan bewust dat hij/zij bij een niet juiste en/of volledige vermelding van feiten het risico loopt om aansprakelijk gesteld te worden door de koper. Verkoper verklaart de woning tot de eigendomsoverdracht op een manier te zullen bewonen en onderhouden welke in het maatschappelijk verkeer als gebruikelijk wordt beschouwd.

Ondergetekende(n) verkla(a)r(t)(en) voorgaande vragen volledig en naar waarheid te hebben ingevuld:

Naam:

Plaats:

Datum:

Naam:

Plaats:

Datum:

Handtekening:

Handtekening:

Gegevens NVM-makelaar

Kantoor naam: MijNheer Makelaars
Adresgegevens: Langewijk 350, 7701 AR Dedemsvaart
Telefoonnummer: 0523-612474
E-mailadres: info@mijnheermakelaars.nl



Interesse? En nu?

Onderzoeken uitvoeren

Voordat je een bod uitbrengt op een huis is het belangrijk om goed onderzoek uit te voeren. In het Move-account van dit huis vind je naast deze brochure ook nog meer aanvullende informatie.

Daarnaast is het ook belangrijk om te onderzoeken of de gebruiks- en bebouwingmogelijkheden aansluiten bij jouw wensen. Hiervoor kun je de site www.omgevingswet.overheid.nl raadplegen. Hier kun je uitgebreid het bestemmingsplan (incl. de voorschriften e.d.) van dit huis bekijken.

Aan elk huis kunnen erfdienstbaarheden en/of andere bepalingen verbonden zijn. Deze bepalingen gaan (vaak) over op een toekomstige eigenaar. Deze staan meestal vermeld in het eigendomsbewijs van het huis. Deze akte is ter inzage beschikbaar via onze makelaars.

Je hebt het huis bekeken tijdens een bezichtiging, de brochure en het Move-account van het huis met aanvullende informatie en aanvullend onderzoek gedaan. Naar aanleiding hiervan ben je enthousiast geworden over dit huis.

Nu zijn er enkele acties die jij kunt doorlopen, hieronder benoemen wij enkele zaken die je dan tegenkomt:

Financiering

Voordat je een bod uitbrengt op een huis is het belangrijk eerst uit te zoeken wat jouw financiële mogelijkheden zijn. Tijdens een eerste oriënterend gesprek met een hypotheekadviseur wordt een inventarisatie gemaakt en worden je mogelijkheden en maandelijkse financiële lasten globaal berekend.

Onderhandelingen

Je hebt het huis goed bekeken en aanvullend onderzoek gedaan. Het huis voldoet aan jouw wensen. Nu wil je in onderhandeling over de aankoop. Hiervoor kun je contact opnemen met de makelaar die je tijdens de bezichtiging hebt ontmoet. Hij/zij heeft de informatie van het huis bij de hand en voert de onderhandelingen namens de eigenaar van het huis. Je geeft zelf (via jouw Move-account) aan wat je bod is en eventueel onder welke voorwaarden je dit bod uitbrengt. Onze makelaar zal dit bespreken met de eigenaar en brengt je zo spoedig mogelijk op de hoogte van het antwoord en/of tegenvoorstel.

Zodra de verkoper en jij het eens zijn over de prijs, een oplevertermijn en andere voorwaarden, maken wij het concept van de koopovereenkomst gereed.



Aankoopmakelaar inschakelen

Het kopen van een huis is een ingrijpende beslissing. Dit gebeurt meestal slechts enkele keren in je leven. Financiële, emotionele en sociale overwegingen spelen een grote rol bij het maken van jouw keuze. Veel vragen komen op je af. Welk bedrag kan en wil ik uitgeven en wat betekent dit voor mijn maandlasten? Als koper heb je een onderzoeksplicht. Je bent als koper zelf verantwoordelijk voor de beoordeling of het huis geschikt voor het door de koper beoogde gebruik. Hoe kom ik aan informatie over de waarde van een huis, geldende wet- en regelgeving en de staat van onderhoud? Zodra je een huis wil kopen, ontmoet je de makelaar van de verkopende partij.

Die is er niet om jouw belangen te behartigen, maar om de verkoper te adviseren en te begeleiden. Wij raden je aan om een NVM-aankoopmakelaar in te schakelen. Dit is een makelaar die voor jouw belang opkomt en je veilig en professioneel kan begeleiden bij de aankoop van een huis. Als je een aankoopmakelaar inschakelt, zal deze contact opnemen met onze makelaar om het verdere aankooptraject te begeleiden.

Ook goed om te weten - schriftelijkheidsvereiste!

Alle genoemde vraagprijzen in onze brochures, in het move-account en op internet zijn vrijblijvend en bedoeld om je uit te nodigen tot het uitbrengen van een bod. Het bieden van de vraagprijs is geen garantie dat je de koper bent.

Verkoper behoudt zich nadrukkelijk het recht voor om het huis te gunnen aan de kandidaat- koper van haar of zijn keuze.

Een koopovereenkomst is meestal pas rechtsgeldig na ondertekening! Een mondelinge overeenkomst tussen de particuliere verkoper en de particuliere koper voor een huis is niet rechtsgeldig. Met andere woorden: er is geen koop. Er is pas sprake van een rechtsgeldige koop als de particuliere verkoper en de particuliere koper de koopovereenkomst hebben ondertekend. Dit vloeit voort uit artikel 7:2 Burgerlijk Wetboek. Een bevestiging van de mondelinge overeenstemming per e-mail of een toegestuurd concept van de koopovereenkomst wordt overigens niet gezien als een 'ondertekenende koopovereenkomst'.

Wil je als kandidaat koper een bod uitbrengen vanuit je beroep of bedrijf moet je dit bij het uitbrengen van het bod schriftelijk bij ons kenbaar maken anders gaan wij en de verkoper ervan uit dat het een bod is dat is uitgebracht door een particuliere kandidaatkoper.



De makelaar als poortwachter

Het is je wellicht opgevallen dat wij als makelaar veel vragen stellen. Dit komt doordat de overheid ook als makelaar (eerder waren het vooral banken) de rol van poortwachter heeft gegeven. Voor zowel voor jou als voor ons heeft dit de nodige veranderingen en verantwoordelijkheden meegebracht.

Waarom vragen wij wat we vragen?

Op basis van de Wet ter voorkoming van witwassen en financieren van terrorisme (Wwft) moeten wij al onze klanten identificeren en die identiteit verifiëren, dus ook die van jou. Kortom: wij moeten weten met wie wij zakendoen.

Naast het identificeren en verifiëren brengen wij in kaart waar je woont, maar waarom? Dit alles heeft te maken met het feit dat er landen zijn met een verhoogd risico op witwassen en/of financiering van terrorisme. Daarom doen wij dus onderzoek naar waar je woont en leggen dit vast in ons dossier.

Waarom wordt er gevraagd naar de herkomst van gelden?

We zijn er dan nog niet, want hoe ga je de aankoop financieren? Waar komt het geld vandaan? Deze vraag zorgt wellicht voor onbegrip, maar helaas zijn wij verplicht om navraag te doen wat de herkomst is van het geld waarmee je de aankoop gaat financieren. Waarom? Omdat we van de wetgever moeten vaststellen dat je met de aankoop geen geld wilt witwassen.

Als we dit in kaart hebben gebracht voldoen wij aan onze verplichting vanuit de Wwft om een cliëntenonderzoek te doen voordat wij een aan- of verkoop laten plaatsvinden.

Melding Ongebruikelijke Transacties (MOT)

Wij zijn ook verplicht een melding te doen bij de FIU (Financial Intelligence Unit) Nederland, als we een vermoeden hebben van een (voorgenomen) ongebruikelijke transactie. Bijvoorbeeld als we geen reële verklaring krijgen over de herkomst van de gelden.

Wij begrijpen dat het cliëntenonderzoek om privacygevoelige informatie vraagt, vanuit wet- en regelgeving is dit vastgelegd en makelaars moeten hieraan voldoen. Het verzoek om deze informatie is niet in strijd met de Algemene Verordening Gegevensbescherming (AVG).

Heb je nog vragen? Dan kun je hier contact met ons opnemen.



Aanvullingen op de koopovereenkomst:

Afhankelijk (van het bouwjaar) van het verkochte huis kunnen er in de (concept) koopovereenkomst (aanvullende) bepalingen worden opgenomen. Voorbeelden daarvan zijn:

Toelichtingsclausule NEN2580

De Meetinstructie is gebaseerd op de NEN2580. De Meetinstructie is bedoeld om een meer eenduidige manier van meten toe te passen voor het geven van een indicatie van de gebruiksoppervlakte. De Meetinstructie sluit verschillen in meetuitkomsten niet volledig uit, door bijvoorbeeld interpretatieverschillen, afrondingen of beperkingen bij het uitvoeren van de meting.

Bankgarantie of waarborgsom

In de koopovereenkomst wordt o.a. de bepaling opgenomen dat de koper binnen 6 weken na ondertekening van de koopovereenkomst bij de notaris, een waarborgsom stort of een bankgarantie afgeeft van 10% van de koopsom.

Energielabel

Vanuit de Overheid is een verkoper verplicht om bij de verkoop van een huis een energielabel aan een koper te geven. Verkoper heeft daarom een energielabel laten opstellen door een externe partij. Verkoper staat niet in voor eventuele onjuistheden of aannames die in het energielabel zijn opgenomen door de energieadviseur.

Raadpleging bestemmingsplan/omgevingsplan

Koper verklaart uitdrukkelijk dat koper voor het ondertekenen van deze koopovereenkomst koper zelf het vigerende bestemmingsplan/omgevingsplan van de in deze overeenkomst verkochte onroerende zaak heeft geraadpleegd. Koper heeft kennisgenomen van de bestemming en de gebruiks- en bebouwingmogelijkheden.

Ondergrondse tanks/putten

Verkoper is niet bekend met de aanwezigheid in het verkochte van ondergrondse tanks voor de opslag van (vloeistoffen) welke mogelijk schadelijk kunnen zijn voor het milieu. Gezien de bouwperiode van de aanwezige opstallen is het mogelijk dat er zich in het perceel wel beer-, zinken/of verzamelputten bevinden.

Japanse Duizendknoop

Tenzij anders vermeld in de vragenlijst bij de verkoop van een huis is verkoper niet bekend met de aanwezigheid van de Japanse Duizendknoop. Verkoper heeft geen onderzoek verricht of laten verrichten naar de aanwezigheid van woekerende en/of invasieve vegetatie zoals de Japanse Duizendknoop in of nabij de verkochte onroerende zaak. Verkoper staat niet in voor de afwezigheid van dergelijke vegetatie in of nabij de verkochte onroerende zaak.

Asbest

Bij oudere huizen kan het zijn dat er bij de bouw of verbouw asbestverdachte/ asbesthoudende materialen zijn gebruikt. Dit is niet altijd bekend bij een verkoper en is ook niet altijd te zien. Daarom wordt er bij huizen met een bouwjaar van voor 1994 de onderstaande clause opgenomen in de koopovereenkomst:

Gezien de bouwperiode van de onroerende zaak kunnen er asbestverdachte/ asbesthoudende stoffen en/of materialen in de onroerende zaak aanwezig zijn. Indien deze stoffen en /of materialen worden verwijderd dienen door of namens koper maatregelen en voorzieningen te worden getroffen die de wetgeving voorschrijft. Koper verklaart met deze wetgeving bekend te zijn en aanvaardt alle aansprakelijkheid en gevolgen die uit de aanwezigheid van asbesthoudende stoffen/materialen en/of de verwijdering van asbesthoudende stoffen/materialen uit de onroerende zaak kan voortvloeien. In afwijking van artikel 6.3. van deze koopakte en artikel 7:17 lid 1 en 2 BW komt het geheel of ten dele ontbreken van één of meer eigenschappen van de onroerende zaak voor normaal en bijzonder gebruik en het eventueel anderszins nietbeantwoorden van de zaak aan de overeenkomst als gevolg van de aanwezigheid van enig asbesthoudende materialen/stoffen in welke samenstelling en/of op welke plaats dan ook voor rekening en risico van koper.

Ouderdomsclausule

Bij bestaande huizen moet je als koper rekening houden met ouderdomsgebreken. Bij een huis ouder dan 20 jaar wordt de volgende clause opgenomen in de koopovereenkomst:

Koper verklaart bekend te zijn met de ouderdom van de verkochte opstallen en verdere aanhorigheden. De eisen die aan de (bouw)kwaliteit gesteld mogen worden kunnen aanzienlijk lager liggen dan bij nieuwe(re) opstallen en aanhorigheden. Tenzij verkoper de kwaliteit ervan gegarandeerd heeft staat hij niet in de voor o.a. de kwaliteit van de vloeren, het dak, de leidingen voor elektriciteit, water en gas, de riolering, evt. afwezigheid van ongedierte c.q. schimmels (zoals houtworm, boktor, zwam etc.) en de eventuele afwezigheid van doorslaand en/of optrekkend vocht. Koper verklaart dat hij door of namens verkoper, voor het sluiten van de overeenkomst, uitvoerig is geïnformeerd over deze clause, bewust is van de consequenties van deze clause en in de gelegenheid is gesteld om de verkochte onroerende zaak aan een elk door koper gewenst deskundigenonderzoek te doen onderwerpen. (Bouwkundige) gebreken worden geacht niet belemmerend te werken op het in artikel 6.3 van deze overeenkomst omschreven gebruik. Koper heeft bij de koop en het vaststellen van de koopsom rekening gehouden met de staat (van onderhoud) van de opstallen en verdere aanhorigheden en de (eventuele) beperkingen op het beoogde gebruik en accepteert de onroerende zaak in de huidige staat.



Notariskeuze

Binnen 10 werkdagen na de ondertekening van de koopovereenkomst moet bij ons kantoor de notariskeuze bekend zijn. Als de koper een notaris kiest met een vesting plaats op meer dan 25 kilometer reisafstand van de te verkopen huis komen de kosten welke gemoeid zijn met het opstellen van een notariële volmacht voor rekening van koper.

Disclaimer

Deze brochure en de aanvullende informatie in het move-account is door ons kantoor met de meeste zorg samengesteld mede aan de hand van de door de verkoper en derden aan ons ter hand gestelde informatie en plattegronden/tekeningen.

De in presentaties vermelde staat van onderhoud is gebaseerd op een beperkte visuele waarneming en is gerelateerd aan de ouderdom van het huis en eventuele bijgebouwen. Het is mogelijk dat de presentatie en/of informatie afwijkt van hetgeen je in of rond het huis ziet. De presentaties waaronder deze brochure en de aanvullende informatie in het move-account is niet bedoeld als uitputtende lijst m.b.t. eventuele gebreken aan het huis of de bijgebouwen.

Ten aanzien van de juistheid van de vermelde informatie kan door MijNheer Makelaars OG B.V. geen aansprakelijkheid worden aanvaard, noch kan aan de presentatie of aanvullende informatie enig recht worden ontleend. Deze informatie is geheel vrijblijvend en dient in het kader van het BW niet te worden gezien als aanbod, maar als een uitnodiging om in onderhandeling te treden. Alle vermelde prijzen zijn vraagprijzen kosten koper, tenzij specifiek anders vermeld.

Bezoek ook eens onze website: www.mijnheermakelaars.nl

Op onze site vind je uitgebreid en overzichtelijk veel informatie over MijNheer Makelaars.

Ons verkoopaanbod wordt breed geëtaleerd op onze website, op Funda en via de sociale media. Van elk huis maken wij een uitgebreide presentatie met plattegronden en veel foto's van het in- en exterieur.

Mocht je na een bezichtiging toch geen interesse hebben, laat het dan ook even weten en vertel daar gerust bij waarom je niet verder gaat met het huis. Voor verkopers is het prettig om feedback te krijgen, zodat zij daar misschien wat aan kunnen doen. Voor jou willen wij graag meedenken of wij je een ander geschikt huis kunnen aanbieden of misschien kunnen wij je helpen met de aankoop van een huis dat bij een andere makelaar te koop staat.



Graag zijn wij je van dienst op het gebied van aankoop, verkoop en verhuur van huizen en bedrijfspanden. Daarnaast kan je ons inschakelen voor een taxatie of voor advies met betrekking tot onroerend goed. Op onze site kan je altijd gericht informatie aanvragen door middel van het reactieformulier of neem met ons contact op

Mijnheer Makelaars OG B.V.
Langewijk 350, 7701 AR Dedemsvaart
Tel: 0523-612474
E-mail: info@mijnheermakelaars.nl

VAN INTERESSE TOT..... EIGENAAR!



Heb je belangstelling in het object?

NEE

Wij stellen het op prijs als je dit aan ons laat weten. Dan kunnen wij de verkoper op de hoogte brengen.

JA

Wij maken je graag duidelijk hoe het verdere traject verloopt. Meer informatie vind je in dit stappenplan en in de tekst in de brochure.

Zijn jouw hypotheekmogelijkheden bekend?

NEE

Maak een afspraak met uw hypotheekadviseur.

JA

Breng je een bod uit?

NEE

JA

Denk je bij het uitbrengen van een bod ook aan andere factoren die van belang zijn? Ook zaken zoals aanvaarding, ontbindende voorwaarden, roerende zaken, etc., kunnen onderdeel van jouw voorstel zijn.

Pas wanneer je op jouw bod van ons een tegenvoorstel hebt ontvangen ben je in onderhandeling. De onderhandelingen kunnen leiden tot een overeenstemming over de koopsom (met evt. voorwaarden).

Is er sprake van overeenstemming?

NEE

JA

Wij stellen de koopovereenkomst op. Deze wordt, na ondertekening door beide partijen, naar de notaris verzonden.

De notaris zorgt voor de eigendomsoverdracht. Als koper mag je kiezen bij welke notaris dit zal plaatsvinden.

De hypotheek wordt aangevraagd via jouw hypotheekadviseur. Indien nodig kan hij ook de bankgarantie voor je regelen.

Een laatste inspectie vindt plaats voordat de woning aan jouw wordt overgedragen. Jij hebt de gelegenheid om te kijken of alles netjes wordt geleverd. Ook worden op dat moment de meterstanden genoteerd.

De overdracht wordt verzorgd door de notaris. Voor die tijd ontvang je conceptakten en de afrekening. Tevens ontvang je een uitnodiging om met de verkoper de transportakte te komen tekenen. Daarna ben jij eigenaar!