



NIJMEGEN
Graafseweg 261

Vraagprijs
€ 569.000,- k.k.

Graafseweg 261, Nijmegen



Rob Disbergen
Makelaars

Graafseweg 261, 6532 ZJ, Nijmegen

024 356 62 63 | info@robdisbergen.nl
www.robdisbergen.nl

Kenmerken & specificaties



Bouwjaar:
1907

Soort:
eengezinswoning

Kamers:
4

Inhoud:
514 m³

Woonoppervlakte:
119 m²

Perceeloppervlakte:
205 m²

Overige inpandige ruimte:
20 m²

Externe bergruimte:
15 m²

Energie label:
C

Omschrijving

Ruimte, licht en een fijn thuis in de stad, deze karakteristieke hoekwoning biedt een zorgvuldig afgewerkt interieur, waarin authentieke details zoals paneeldeuren met fraai hang- en sluitwerk en een eikenhouten vloer mooi samenkomen met het comfort van nu. De woning beschikt over een diepe zonnige achtertuin en het gemak van een eigen oprit.

Naast een royale woonkamer en leefkeuken is er een comfortabele badkamer, 3 slaapkamers, een kelder en een berging aanwezig. Met vloerverwarming in de keuken en badkamer en duurzaamheidsmaatregelen zoals 12 zonnepanelen en airconditioning in iedere leef- en slaapruijnte, is dit huis van alle gemakken voorzien.

De woning ligt op enkele fietsminuten van het stadscentrum van Nijmegen, met zijn gezellige terrassen, winkels en culturele voorzieningen binnen handbereik. Ook scholen, ziekenhuizen en openbaar vervoer zijn eenvoudig te bereiken.

Indeling

Begane grond:

Entree, hal met meterkast (voorbereid op laadpaal), royale woonkamer met een warme uitstraling dankzij de eikenhouten vloer en toegang tot de kelder. Vanuit de woonkamer bereikt u een hal met moderne toiletruimte, voorzien van een hangend closet en fontein en de trapopgang naar de eerste verdieping. De open keuken is mogelijk af te scheiden middels de originele en suite deuren met glas-in-loodramen en uitgevoerd in een rechte opstelling met kookeiland en bar. De keuken is voorzien van inbouwapparatuur, een quooker, vloerverwarming, een lichtstraat en een afgesloten wasruimte. De openslaande deuren zorgen er in de zomer voor dat de tuin een verlengstuk wordt van het woongenot.

Kelder:

Via de woonkamer toegankelijke, ruime en droge kelder met tegelvloer en voldoende inbouwkasten.

Eerste verdieping:

Overloop met toegang tot 3 slaapkamers en de badkamer. De master bedroom beschikt over een afgescheiden kleedruimte met inbouwkasten. De overige 2 slaapkamers zijn van goed formaat en beschikken beide over de originele glas-in-loodramen. De badkamer is voorzien van een vrijstaand ligbad, meubel met dubbele wastafel, hangend closet en inloopdouche.

Tuin:

Verzorgde, zonnige achtertuin gelegen op het zuidoosten met een stenen berging. De tuin is onderhoudsvriendelijk aangelegd, voorzien van mooie beplanting en een gazon. De bestrating biedt ruimte om meerdere zithoeken te creëren.

Omschrijving

bergruimte ca. 15 m² (berging), perceel 205 m², inhoud 514 m³, energielabel C. Warm water en verwarming via een cv-ketel (Nefit, 2016, in eigendom).

Pluspunten van de woning:

- + Karakteristieke uitgebouwde hoekwoning met sfeervolle elementen zoals paneeldeuren en glas-in-lood
- + Moderne, instapklare woning met veel bergruimte
- + Veel daglicht door grote ramen, openslaande deuren en lichtstraat in de leefkeuken
- + Diepe zonnige achtertuin met grote berging
- + Parkeerruimte op eigen oprit
- + 12 zonnepanelen
- + 6 airco's (koelen en verwarmen) in iedere leef- en slaapruijnte
- + Vloerverwarming in keuken en badkamer
- + Gelegen op loopafstand van Goffertpark, zwembad en diverse voorzieningen zoals winkels en scholen
- + Goede bereikbaarheid richting uitvalswegen











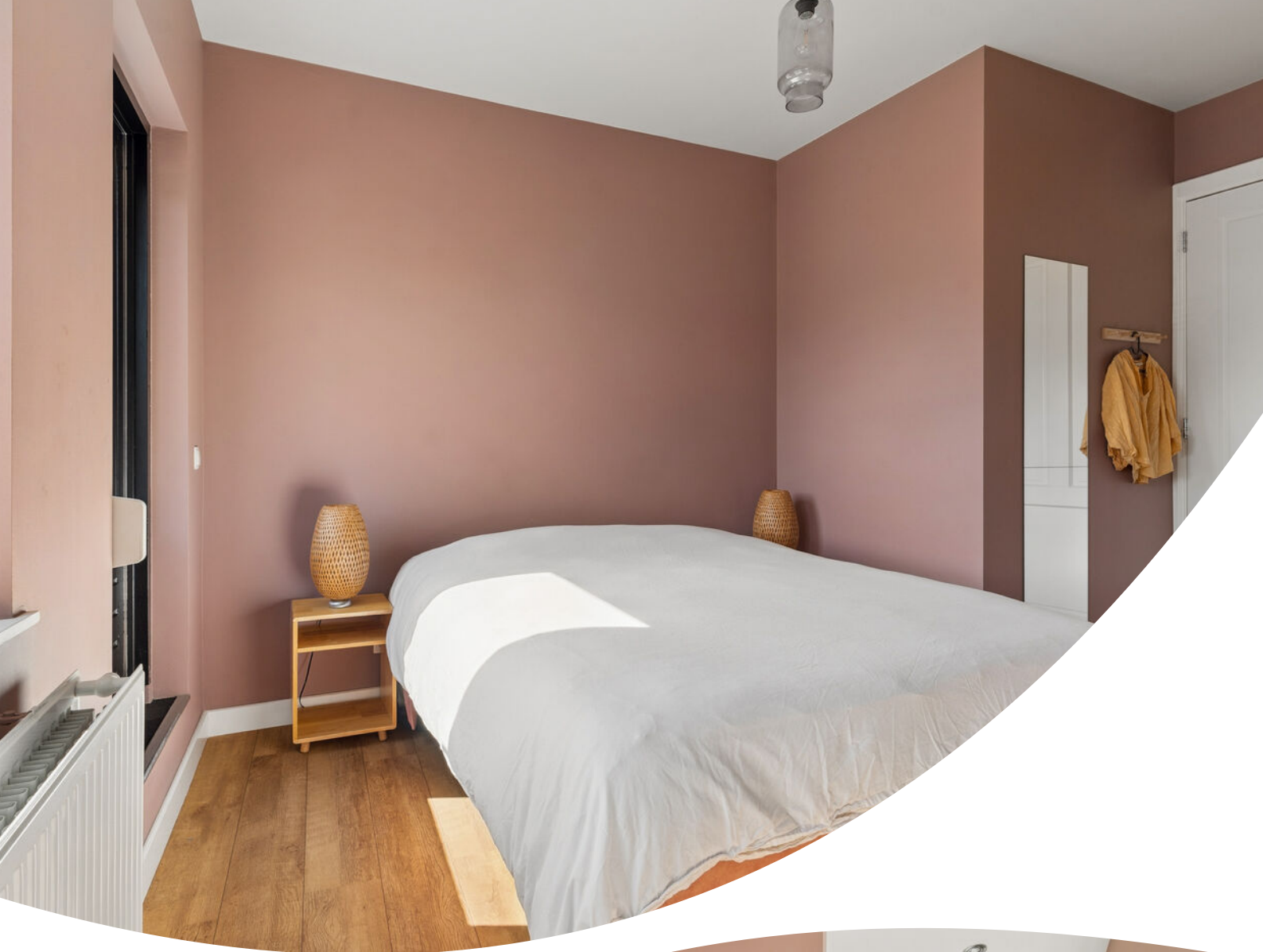











Plattegrond



De plattegronden zijn voor promotionele doeleinden en ter indicatie.
Aan de plattegronden kunnen geen rechten worden ontleend.
Rob Disbergen Makelaars.



Plattegrond

Graafseweg 261 - Nijmegen
Berging

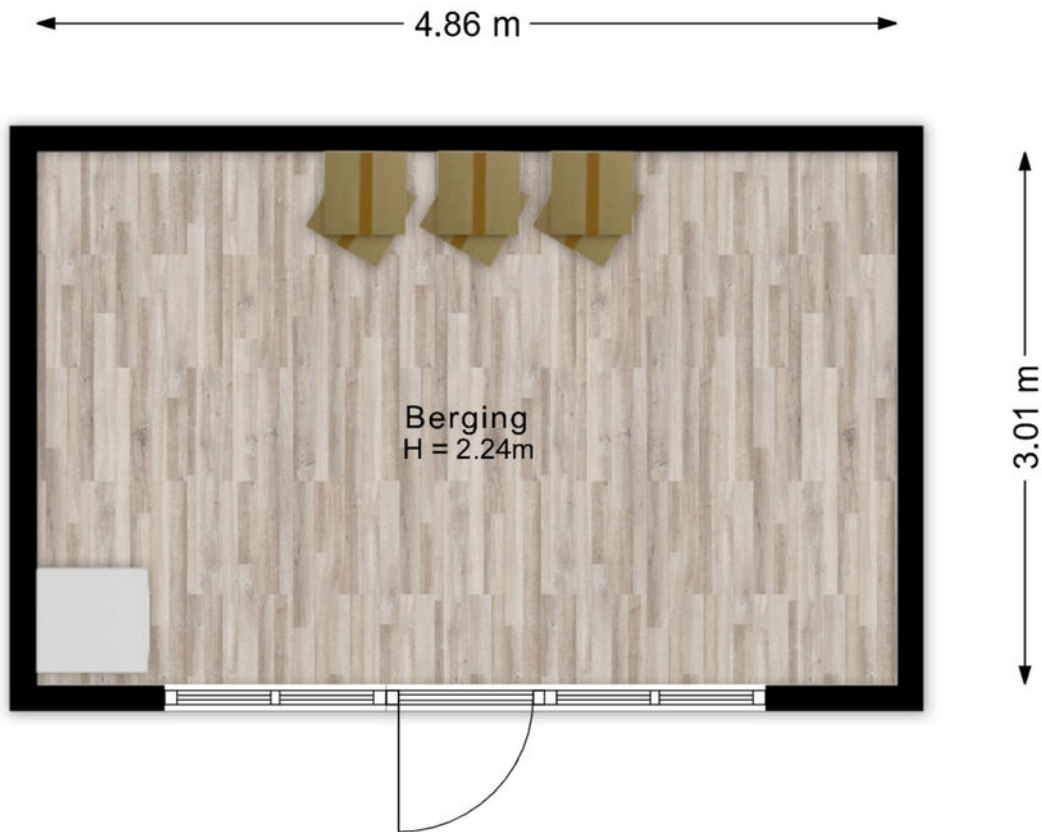

De plattegronden zijn voor promotionele doeleinden en ter indicatie.
Aan de plattegronden kunnen geen rechten worden ontleend.
Rob Disbergen Makelaars.



Plattegrond

Graafseweg 261 - Nijmegen
Eerste verdieping



De plattegronden zijn voor promotionele doeleinden en ter indicatie.
Aan de plattegronden kunnen geen rechten worden ontleend.
Rob Disbergen Makelaars.



Plattegrond

Graafseweg 261 - Nijmegen
Kelder

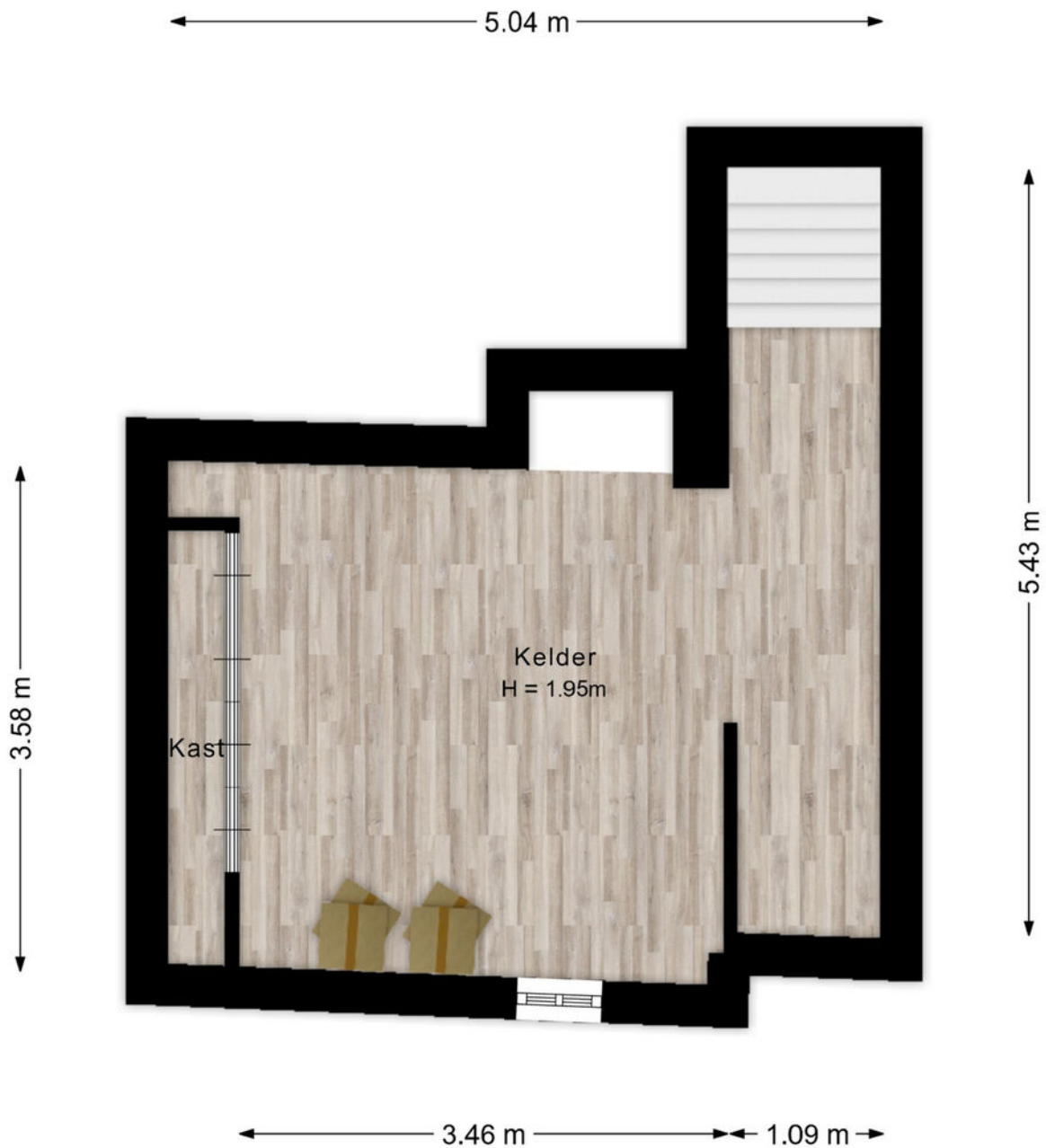

De plattegronden zijn voor promotionele doeleinden en ter indicatie.
Aan de plattegronden kunnen geen rechten worden ontleend.
Rob Disbergen Makelaars.



Plattegrond



De plattegronden zijn voor promotionele doeleinden en ter indicatie.
Aan de plattegronden kunnen geen rechten worden ontleend.
Rob Duijtergen Makelaars.



Kadastrale kaart

Kadastrale kaart

Uw referentie: ---

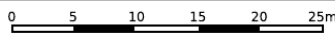

<p>12345 25</p> <p>— Vastgestelde kadastrale grens</p> <p>— Voorlopige kadastrale grens</p> <p>— Administratieve kadastrale grens</p> <p>— Bebouwing</p>	<p>Deze kaart is noordgericht</p> <p>Perceelnummer</p> <p>Huisnummer</p> <p>Vastgestelde kadastrale grens</p> <p>Voorlopige kadastrale grens</p> <p>Administratieve kadastrale grens</p> <p>Bebouwing</p>	<p>Schaal 1: 500</p> <p>Kadastrale gemeente Hatert</p> <p>Sectie M</p> <p>Perceel 2323</p>	
<p>Voor een eensluidend uittreksel, geleverd op 25 juni 2025 De bewaarder van het kadaster en de openbare registers</p>		<p>Aan dit uittreksel kunnen geen betrouwbare maten worden ontleend. De Dienst voor het kadaster en de openbare registers behoudt zich de intellectuele eigendomsrechten voor, waaronder het auteursrecht en het databankenrecht.</p>	

Locatie op de kaart

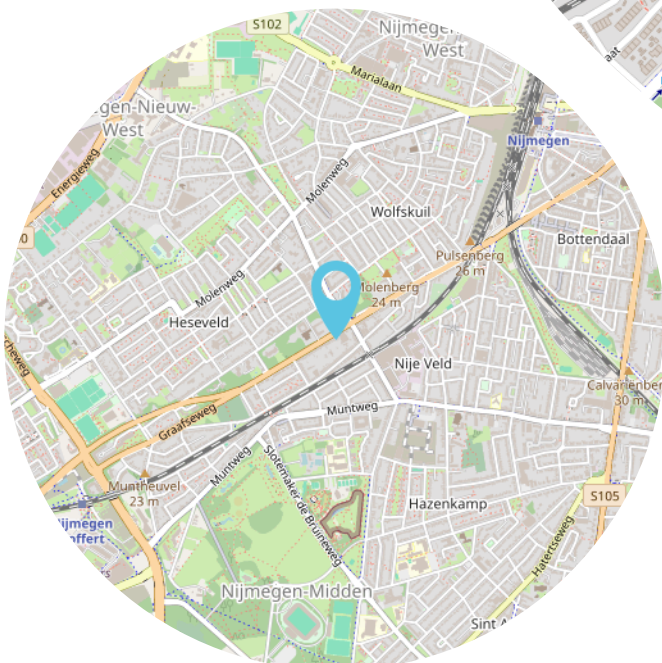

Lijst van zaken

	Blijft achter	Gaat mee	Ter overname	NVT
Woning - Interieur				
(Voorzet) openhaard met toebehoren				X
Allesbrander				X
Houtkachel				X
(Gas)kachels				X
Designradiator(en)				X
Radiatorafwerking	X			
Verlichting, te weten				
- inbouwspots/dimmers	X			
- opbouwspots/armaturen/lampen/ dimmers	X			
- losse (hang)lampen			X	
-				X
-				X
(Losse)kasten, legplanken, te weten				
- Buffetkast woonkamer			X	
- tv meubel			X	
Raamdecoratie/zonwering binnen, te weten				
- gordijnrails	X			
- gordijnen			X	
- overgordijnen				X
- vitrages				X
- rolgordijnen				X
- lamellen				X
- jaloezieën				X
- (losse) horren/rolhorren				X
-				X
-				X
Vloerdecoratie, te weten				
- vloerbedekking				X
- parketvloer				X
- houten vloer(delen)	X			
- laminaat	X			
- plavuizen				X
-				X
-				X
Overig, te weten				
- spiegelwanden				X

Lijst van zaken

	Blijft achter	Gaat mee	Ter overname	NVT
- schilderij ophangstelsysteem				X
- Spiegel slaapkamer	X			
- Televisie + ophangstelsysteem slaapkamer			X	
-				X
-				X
Woning - Keuken				
Keukenblok (met bovenkasten)	X			
Keuken (inbouw)apparatuur, te weten				
- kookplaat	X			
- (gas)fornuis				X
- afzuigkap	X			
- magnetron	X			
- oven	X			
- combi-oven/combimagnetron				X
- koelkast	X			
- vriezer	X			
- koel-vriescombinatie				X
- vaatwasser	X			
- Quooker	X			
- koffiezetapparaat		X		
-				X
-				X
Keukenaccessoires, te weten				
- Krukken in de keuken	X			
- Koelkast schuur (vriesvak onder functioneert niet goed)			X	
-				X
-				X
-				X
-				X
-				X
-				X
Woning - Sanitair/sauna				
Sauna met toebehoren				X
				X
				X
Toilet met de volgende toebehoren				
- toilet	X			
- toiletrolhouder	X			

Lijst van zaken

	Blijft achter	Gaat mee	Ter overname	NVT
- toiletborstel(houder)		X		
- fontein	X			
-				X
-				X
Badkamer met de volgende toebehoren				
- ligbad	X			
- jacuzzi/whirlpool				X
- douche (cabine/scherm)	X			
- stoomdouche (cabine)				X
- wastafel	X			
- wastafelmeubel	X			
- planchet				X
- toiletkast	X			
- toilet	X			
- toilethouder	X			
- toiletborstel(houder)		X		
-				X
-				X
Woning - Exterieur/installaties/veiligheid/energiebesparing				
Schotel/antenne				X
Brievenbus	X			
Kluis	X			
(Voordeur)bel	X			
Alarminstallatie				X
(Veiligheids)sloten en overige inbraakpreventie	X			
Rookmelders	X			
(Klok)thermostaat	X			
Airconditioning	X			
Screens				X
Rolluiken	X			
Zonwering buiten				X
Telefoonaansluiting/internetaansluiting		X		
Veiligheidsschakelaar wasautomaat				X
Waterslot wasautomaat		X		
Zonnepanelen	X			
Oplaadpunt elektrische auto		X		
				X
				X

Lijst van zaken

	Blijft achter	Gaat mee	Ter overname	NVT
				X
				X
				X
Warmwatervoorziening, te weten				
- CV-installatie	X			
- boiler				X
- geiser				X
-				X
-				X
-				X
Isolatievoorzieningen (voorzetramen/ radiatorfolie etc.), te weten				
-				X
-				X
Tuin - Inrichting				
Tuinaanleg/bestrating	X			
Beplanting	X			
potplanten buiten			X	
Tuin - Verlichting/installaties				
Buitenverlichting		X		
Tijd- of schemerschakelaar/ bewegingsmelder				X
				X
Tuin - Bebouwing				
Tuinhuis/buitenberging	X			
Kasten/werkbank in tuinhuis/berging	X			
(Broei)kas				X
Regenton	X			
				X
Tuin - Overig				
Overige tuin, te weten				
- (sier)hek	X			
- vlaggenmast(houder)	X			
- Zandbak	X			
- Tuinslang+oprolkar	X			
Overig - Contracten				

Lijst van zaken

	Blijft achter	Gaat mee	Ter overname	NVT
CV: Nee				
Boiler: Nee				
Zonnepanelen: Nee				

Vragenlijst

Vraag	Antwoord
Bijzonderheden 1 A.	
Zijn er nadat u het perceel in eigendom hebt gekregen nog andere, eventuele aanvullende notariële of onderhandse akten opgesteld met betrekking tot het perceel?	Nee
Zo ja, welke?	
Bijzonderheden 1 B.	
Zijn er mondelinge of schriftelijke afspraken gemaakt over aangrenzende percelen? (Denk hierbij aan regelingen voor het gebruik van een poort, schuur, garage, tuin, overeenkomsten met meerdere burens, toezeggingen, erfafscheidingen.)	Ja
Zo ja, welke zijn dat?	Recht van overpad voor achteruitgang woning naar straatkant.
Bijzonderheden 1 C.	
Wijken de huidige terreinafscheidingen af van de kadastrale eigendomsgrenzen? (Denk hierbij ook aan strookjes grond van de gemeente die u in gebruik heeft, of grond van u die gebruikt wordt door de burens.)	Nee
Zo ja, waaruit bestaat die afwijking?	
Bijzonderheden 1 D.	
Is een gedeelte van de woning, schuur, garage of schutting gebouwd op grond van de burens of andersom?	Nee
Zo ja, graag nader toelichten:	
Bijzonderheden 1 E.	
Heeft u grond van derden in gebruik?	Nee
Zo ja, welke grond?	
Bijzonderheden 1 F.	
Rusten er 'bijzondere lasten en beperkingen' op de woning en/of het perceel? (Bijzondere lasten en beperkingen kunnen privaatrechtelijke beperkingen zijn zoals (lijdende) erfdienstbaarheden (bijvoorbeeld een recht van overpad), kwalitatieve verplichtingen, kettingbedingen, vruchtgebruik, voorkeursrecht (bijvoorbeeld een eerste recht van koop), opstalrecht, erfpacht, huurkoop. Het kan ook gaan om publiekrechtelijke beperkingen zoals een aanschrijving van de gemeente in het kader van een illegale verbouwing)	Nee
Zo ja, welke?	

Vragenlijst

Vraag	Antwoord
Bijzonderheden 1 G.	
Is de Wet voorkeursrecht gemeenten van toepassing?	Nee
Bijzonderheden 1 H.	
Is er een anti-speculatiebeding en/of zelfbewoningsplicht van toepassing op de woning? Zo ja, hoe lang nog?	Nee
Bijzonderheden 1 I.	
Is er sprake van een beschermd stads- of dorpsgezicht of loopt er een procedure tot aanwijzing daartoe?	Nee
Is er sprake van een gemeentelijk-, provinciaal-of rijksmonument of loopt er een procedure tot aanwijzing daartoe?	Nee
Is er volgens het bestemmingsplan sprake van een beeldbepalend of karakteristiek object?	Nee
Bijzonderheden 1 J.	
Is er sprake (geweest) van ruilverkaveling? Zo ja, moet u hiervoor ruilverkavelingsrente betalen? Zo ja, hoeveel en voor hoe lang? Bedrag: Duur:	Nee
Bijzonderheden 1 K.	
Is er sprake van onteigening?	Nee
Bijzonderheden 1 L.	
Is de woning of de grond geheel of gedeeltelijk verhuurd of bij anderen in gebruik? Zo ja: Is er een huurcontract/ gebruiksovereenkomst? Indien er geen contract of overeenkomst is, beschrijf hieronder wat (mondeling) met de huurder/ gebruiker is afgesproken: Welk gedeelte is verhuurd/ in gebruik gegeven? Welke delen vallen onder gezamenlijk gebruik? Welke zaken zijn van de huurder en mag hij verwijderen bij ontruiming? (Bijvoorbeeld geiser, keuken, lampen.) Heeft de huurder een waarborgsom gestort? Zo ja, hoeveel? Heeft u nog andere afspraken met de huurders gemaakt? Zo ja, welke?	Nee

Vragenlijst

Vraag	Antwoord
Bijzonderheden 1 M.	
Is er over de woning een geschil/procedures gaande, al dan niet bij de rechter, huurcommissie of een andere instantie?(bijvoorbeeld onteigening/kwesties met burens, zoals erfdiensbaarheden, recht van overpad, erfafscheidingen e.d.)	Nee
Zo ja, welke is/zijn dat?	
Bijzonderheden 1 N.	
Is er bezwaar gemaakt tegen de waardebeschikking WOZ?	Nee
Zo ja, toelichting:	
Bijzonderheden 1 O.	
Zijn er door de overheid of nutsbedrijven verbeteringen of herstellingen voorgeschreven of aangekondigd die nog niet naar behoren zijn uitgevoerd?	Nee
Zo ja, welke?	
Bijzonderheden 1 P.	
Zijn er in het verleden subsidies of premies verstrekt die bij verkoop van de woning voor een deel kunnen worden teruggevorderd?	Nee
Zo ja, welke?	
Bijzonderheden 1 Q.	
Is de woning onbewoonbaar verklaard of in het verleden ooit onbewoonbaar verklaard geweest?	Nee
Zo ja, waarom?	
Bijzonderheden 1 R.	
Is er bij verkoop sprake van een omzetbelastingheffing? (Bijvoorbeeld omdat het een voormalig bedrijfsonroerendgoed is, of een woning met praktijkgedeelte, of omdat u pas ingrijpend verbouwd hebt.)	Nee
Zo ja, waarom?	
Bijzonderheden 1 S.	
Hoe gebruikt u de woning nu? (Bijvoorbeeld woning, praktijk, winkel, opslag)	Wij gebruiken de woning als woning (om in te leven).
Is dat gebruik volgens de gemeente toegestaan?	Ja
Zo nee, heeft de gemeente dit strijdige gebruik wel eens bij u aangekaart?	

Vragenlijst

Vraag	Antwoord
Hoe heeft de gemeente dit strijdige gebruik bij u aangekaart?	
Gevels 2 A.	
Is er sprake (geweest) van vochtdoorslag of aanhoudend vochtige plekken op de gevels? Zo ja, waar?	Nee
Gevels 2 B.	
Zijn er (gerepareerde) scheuren/beschadigingen in/ aan de gevels aanwezig? Zo ja, waar?	Nee
Gevels 2 C.	
Zijn de gevels tijdens de bouw geïsoleerd?	Niet bekend
Zo nee, zijn de gevels daarna (deels) geïsoleerd?	Ja
Zo ja, wanneer heeft de isolatie van de gevels plaatsgevonden en met welk isolatiemateriaal?	2015 (buitenmuur): EPS Parels HR++
Heeft u een certificaat of bewijs van het na-isoleren?	Nee
Is er sprake van volledige isolatie?	Ja
Zo nee, welke delen van de gevels zijn er niet geïsoleerd?	
Gevels 2 D.	
Zijn de gevels ooit gereinigd?	Ja
Zo ja, volgens welke methode en wanneer?	droog (met grit). Door de bewoners die voor onze vorige bewoners hier woonden.
Dak(en) 3 A.	
Hoe oud zijn de daken ongeveer? Platte daken:	Dak woning = 2009 Dak uitbouw/keuken = 2015
Overige daken:	Schuur = onbekend
Dak(en) 3 B.	
Heeft u last van daklekkages (gehad)? Zo ja, waar?	Ja Het dak van de schuur heeft in het verleden gelekt. Dit is verholpen (vochtschade is nog zichtbaar).
Dak(en) 3 C.	
Zijn er in het verleden gebreken geconstateerd aan de dakconstructie zoals scheve, doorbuigende, krakende, beschadigde en/of aangetaste dakdelen? Zo ja, waar?	Nee
Dak(en) 3 D.	

Vragenlijst

Vraag	Antwoord
Heeft u het dak al eens (gedeeltelijk) laten vernieuwen c.q. laten repareren?	Nee
Zo ja, welk (gedeelte van het) dak en waarom?	
Dak(en) 3 E.	
Is het dak tijdens de bouw geïsoleerd? Platte daken:	Niet bekend
Overige daken:	Ja
Zo nee, is het dak daarna geïsoleerd? Platte daken:	
Overige daken:	
Zo ja, wanneer heeft de isolatie plaatsgevonden en met welk isolatiemateriaal?	In 2015: - Uitbouw: eurothane Silver 80 mm (Rd = 3,6) - Woonhuis: isover rollisol (Rd=2,5)
Heeft u een certificaat of bewijs van het na-isoleren?	Nee
Is er sprake van volledige isolatie? Platte daken:	Ja
Overige daken:	Nee
Zo nee, welke delen zijn er niet geïsoleerd?	Het dak van de schuur is niet geïsoleerd.
Dak(en) 3 F.	
Zijn de regenwaterafvoeren lek of verstopt?	Nee
Zo ja, toelichting:	
Dak(en) 3 G.	
Zijn de dakgoten lek of verstopt?	Nee
Zo ja, toelichting:	
Kozijnen, ramen en deuren 4 A.	
Van welk materiaal zijn de buitenkozijnen gemaakt? (bijvoorbeeld hout, kunststof of aluminium of een andersoortig materiaal)	Hout
Kozijnen, ramen en deuren 4 B.	
Wanneer zijn de buitenkozijnen, ramen en deuren voor het laatst geschilderd?	Het gehele exterieur van de woning én schuur is opnieuw geschilderd in 2024, inclusief kozijnen, daklijsten, ramen en deuren.
Is dit gebeurd door een erkend schildersbedrijf?	Ja
Zo ja, door wie?	J. Van der Scheur Schildersbedrijf te Nijmegen
Kozijnen, ramen en deuren 4 C.	
Functioneren alle scharnieren en sloten?	Ja
Zo nee, toelichting:	
Kozijnen, ramen en deuren 4 D.	
Zijn voor alle afsluitbare deuren, ramen etc. sleutels aanwezig?	Ja

Vragenlijst

Vraag	Antwoord
Zo nee, voor welke deuren, ramen etc. niet?	
Kozijnen, ramen en deuren 4 E.	
Is er sprake van isolerende beglazing?	Ja
Zo ja, welk type glas? (bijvoorbeeld HR, HR+, HR++ of HR+++; zie de glassponning waarin doorgaans staat vermeld welke type glas er is geplaatst)	Benedenverdieping: - Voorraam Woonkamer: HR++ (inclusief geluidswerende coating). - Ramen keuken: HR conform Energielabel (+ op basis van de "lichttest") Bovenverdieping: - Ramen voor: HR glas conform Energielabel (erg dik glas) - Ramen voor gebrandschilderd: deze ramen zijn voorzien van een extra achterzetraam. - Ramen achter: HR conform Energielabel (+ op basis van de "lichttest") (zelfde type als de ramen beneden in de keuken.)
Is er sprake van isolerende beglazing in de gehele woning?	Ja
Zo nee, welke ramen zijn niet geïsoleerd?	
Kozijnen, ramen en deuren 4 F.	
Is er bij de isolerende beglazing sprake van condensvorming tussen het glas? (Denk aan lekkende ruiten.)	Nee
Zo ja, waar?	
Vloeren, plafonds en wanden 5 A.	
Is er sprake (geweest) van vochtdoorslag of optrekkend vocht op de vloeren, plafonds en/of wanden?	Nee
Zo ja, waar?	Gedurende natte periodes (lees: meerdere dagen van forse regenbuien in de koude periode van het jaar), kan de keldervloer vochtig aanvoelen.
Vloeren, plafonds en wanden 5 B.	
Is er sprake (geweest) van schimmelvorming op de vloeren, plafonds en/of wanden?	Nee
Zo ja, waar?	
Vloeren, plafonds en wanden 5 C.	
Zijn er (gerepareerde) of (verborgen) scheuren en/of beschadigingen in/aan vloeren, plafonds en/of wanden aanwezig?	Nee
Zo ja, waar?	
Vloeren, plafonds en wanden 5 D.	

Vragenlijst

Vraag	Antwoord
Hebben zich in het verleden problemen voorgedaan met de afwerkingen? (Bijvoorbeeld loszittend tegelwerk, loslatend behang of spuitwerk, holklinkend of loszittend stucwerk, etc.)	Nee
Zo ja, waar?	In de kelder zie je af en toe zoutkristallen op het tegelvoegwerk ontstaan.
Vloeren, plafonds en wanden 5 E.	
Is er sprake (geweest) van gebreken aan de vloerconstructie, zoals scheve, doorbuigende, krakende, beschadigde en/of aangetaste vloerdelen?	Nee
Zo ja, waar?	
Vloeren, plafonds en wanden 5 F.	
Is er sprake van vloerisolatie?	Ja
Zo ja, wanneer heeft de isolatie van de vloer plaatsgevonden en met welk isolatiemateriaal?	2015 - Uitbouw: eps rd=2,75 - Woonkamer: vloer extra geïsoleerd conform Energielabel
Heeft u een certificaat of bewijs van het na-isoleren?	Nee
Is er sprake van volledige isolatie?	Niet bekend
Zo nee, welke delen zijn er niet geïsoleerd?	
Fundering, kruipruimte en kelder 6 A.	
Is er sprake (geweest) van gebreken aan de fundering?	Nee
Zo ja, waar?	
Fundering, kruipruimte en kelder 6 B.	
Is de kruipruimte toegankelijk?	Ja
Is de kruipruimte droog?	Ja
Zo nee of meestal, toelichting:	
Fundering, kruipruimte en kelder 6 C.	
Is er sprake van vochtdoorslag door de kelderwand?	Soms
Zo ja of soms, toelichting:	Gedurende natte periodes (lees: meerdere dagen van forse regenbuien in de koude periode van het jaar), kan de keldervloer vochtig aanvoelen.
Fundering, kruipruimte en kelder 6 D.	
Is de grondwaterstand in de afgelopen jaren waarneembaar gewijzigd of is er sprake van wateroverlast geweest?	Nee
Zo ja, heeft dit tot problemen geleid in de vorm van water in de kruipruimte c.q. kelder?	

Vragenlijst

Vraag	Antwoord
Zo nee, tot wat voor andere problemen heeft dit geleid?	
Installaties 7 A.	
Wat voor warmte-installatie(s) is/zijn er aanwezig in de woning? (bijvoorbeeld cv-installatie, WTW-systeem, WKO-systeem, (hybride) warmtepomp, airconditioning, zonneboiler, elektrische boiler, pelletkachel dan wel een andere installatie)	1. Cv-installatie 2. Airconditioning in kelder(1x) /benedenverdieping (2x) en bovenverdieping (3x).
Is/zijn de installatie(s) eigendom?	Ja
Zo nee, toelichting: (bijvoorbeeld de installatie(s) is/ zijn gehuurd of geleased. Tevens huur-/leaseprijs vermelden)	
Merk van de installatie(s):	1. cv = NEFIT 2. Airconditioning = Mitsubishi
Type(nummer) van de installatie(s):	1. cv = NEFIT Proline NXT HRC 24/CW4 2. Airconditioning = - Buitendeel A (1x): Mitsubishi Heavy Industries SCM 71 ZS-W 7.1 kW - Buitendeel B (1x): Mitsubishi Heavy Industries SCM 45 ZS-W 4.5 kW - Binnendeel A (2x): Mitsubishi Heavy Industries SRK 35 ZS-WF 3.5 kW incl. WiFi - Binnendeel B (4x): Mitsubishi Heavy Industries SRK 20 ZS-WF 2,0 kW incl. WiFi
Installatiedatum van de installatie(s):	1. cv = onbekend. Uit de productcode (i.e. 3290-659-000442-7746901851) is af te leiden dat het bouwjaar (dus niet installatiedatum) November 2016 was. 2. Airconditioning = Juni 2023
Op welke datum is/zijn deze installatie(s) voor het laatst onderhouden?	1. cv = 29 september 2025 2. Airconditioning = 4 juni 2025
Is het onderhoud uitgevoerd door een erkend bedrijf? Zo ja, door wie?	Ja 1. cv = Van Ewijk Installatiewerken 2. Airconditioning = Airco One
Installaties 7 B.	
Zijn er de afgelopen tijd zaken opgevallen ten aanzien van de installatie(s)? (bijvoorbeeld de cv-installatie moet meer dan 1 keer per jaar bijgevuld worden of de installatie functioneert niet goed)	Nee
Zo ja, wat is u opgevallen?	
Installaties 7 C.	
Zijn er radiatoren die niet warm worden? Zo ja, welke?	Nee

Vragenlijst

Vraag	Antwoord
Installaties 7 D.	
Zijn er radiatoren of (water)leidingen die lekken?	Nee
Zo ja, waar en welke?	
Installaties 7 E.	
Zijn er radiatoren of (water)leidingen die ooit zijn bevroren?	Nee
Zo ja, waar?	
Installaties 7 F.	
Heeft u vloerverwarming in de woning?	Ja
Zo ja, betreft dit elektrische vloerverwarming, vloerverwarming met warm water of anders?	Nee
Elektrisch:	
warm water:	Ja
overig, namelijk	nvt
Waar bevindt zich de elektrische vloerverwarming?	In de keuken en in de badkamer.
Waar bevindt zich de vloerverwarming met warm water?	Benedenverdieping: gehele uitbouw/keuken Bovenverdieping: badkamer
Waar bevindt zich de overige vloerverwarming?	nvt
Installaties 7 G.	
Zijn er vertrekken die niet (goed) warm worden?	Nee
Zo ja, welke?	
Installaties 7 H.	
Heeft de woning zonnepanelen die uw eigendom zijn?	Ja
Heeft de woning zonnepanelen die worden gehuurd of geleased?	Nee
Kan het huurcontract/ leasecontract worden overgenomen door koper? Zo ja, dan overnamecontract opvragen.	Ja
Hoeveel zonnepanelen zijn er aanwezig? Aantal:	12
Zo ja, blijven de zonnepanelen achter?	Ja
Wat is de capaciteit van één zonnepaneel? (De capaciteit van zonnepanelen wordt uitgedrukt in Wattpiek (Wp). Bijvoorbeeld één zonnepaneel levert 390 Wp.	~300Wp
Functioneren alle zonnepanelen?	Ja
Wat is het merk/ type van de zonnepanelen?	Onbekend
Maakt u gebruik van een app om de opbrengst van de zonnepanelen te bekijken?	Ja
Zo ja, welke?	EMA app

Vragenlijst

Vraag	Antwoord
In welk jaar zijn de zonnepanelen geplaatst en door wie? Jaar:	2019
Installateur:	Onbekend
Is de btw over het aankoopbedrag teruggevraagd van de belastingdienst?	Nee
Hoeveel stroom heeft u het afgelopen jaar opgewekt? Jaar:	2025
Aantal kWh:	2773 kWh (bron: EMA applicatie)
Hoe lang zit er nog fabrieksgarantie op de zonnepanelen?	Onbekend
Zijn de zonnepanelen aangeschaft met subsidie?	Nee
Zo ja, moet de subsidie worden terugbetaald?	
Zo ja, welk bedrag moet worden terugbetaald?	
Installaties 7 I.	
In welk jaar zijn voor het laatst de aanwezige schoorsteenkanalen/rookgasafvoeren geveegd/gereinigd?	nvt
Installaties 7 J.	
Wanneer heeft u de aanwezige schoorsteenkanalen voor het laatst gebruikt?	nvt
Is de trek van aanwezige schoorsteenkanalen goed?	Niet bekend
Installaties 7 K.	
Zijn er onderdelen van de elektrische installatie vernieuwd? (onder de elektrische installatie wordt verstaan alle elektra leidingen/ schakelaars stopcontacten, meterkast e.d.)	Nee
Zo ja, wanneer en welke onderdelen?	
Zijn er gebreken aan de elektrische installatie?	Nee
Zo ja, welke?	
Installaties 7 L.	
Is er een laadpaal aanwezig voor een elektrische auto?	Ja
Zo ja, waar bevindt deze zich?	Er heeft een laadpaal gezeten, maar de laadpaal is weer weggehaald. De elektrische kabels liggen er nog en de meterkast is er ook op voorbereid.
Blijft deze achter?	Nee
Installaties 7 M.	
Is er mechanische ventilatie of een soortgelijk systeem aanwezig?	Nee
Zo ja, functioneert dit systeem naar behoren?	
Zo nee, toelichting:	

Vragenlijst

Vraag	Antwoord
Wanneer is dit systeem voor het laatst onderhouden? Hoe oud is dit systeem ongeveer?	
Installaties 7 N.	
Is er een domoticsysteem of een soortgelijk systeem aanwezig? (Een domoticsysteem bedient de verwarming, verlichting, verwarming, audio, ventilatie e.d. automatisch)	Ja
Zo ja, functioneert dit systeem naar behoren?	Ja
Zo nee, toelichting: Hoe oud is dit systeem ongeveer?	Het gaat hier om een Google NEST. Leeftijd systeem is verder onbekend
Installaties 7 O.	
Zijn er rookmelders op iedere verdieping aanwezig?	Ja
Zo ja, hoe oud zijn de rookmelders ongeveer?	2 jaar
Sanitair, riolering en keuken 8 A.	
Zijn er beschadigingen aan wastafels, douche, bad, toiletten, gootstenen en kranen? Zo ja, welke?	Nee
Sanitair, riolering en keuken 8 B.	
Hoe oud is de badkamer ongeveer?	10 jaar oud (2015/2016) - Kranen badkamer (2x wasbak + 1x bad) zijn vernieuwd in 2023. - Kitnaden douchemuren en doucheafvoer zijn vernieuwd in 2023.
Sanitair, riolering en keuken 8 C.	
Lopen de afvoeren van wastafels, douche, bad, toiletten, gootstenen en kranen goed door? Zo nee, welke niet?	Ja
Sanitair, riolering en keuken 8 D.	
Is de woning aangesloten op het gemeentelijke riool?	Ja
Sanitair, riolering en keuken 8 E.	
Zijn er gebreken (geweest) aan de riolering, zoals breuken, stankoverlast, lekkages, etc.? Zo ja, welke?	Nee
Sanitair, riolering en keuken 8 F.	

Vragenlijst

Vraag	Antwoord
Is er een andere voorziening, zoals een septictank, beerput of dergelijk aanwezig? Zo ja, wat is er aanwezig en hoe dient dit te worden onderhouden?	Nee
Sanitair, riolering en keuken 8 G.	
Van welk jaar dateert de keukenopstelling ongeveer?	10 jaar oud (2015/2016)
Sanitair, riolering en keuken 8 H.	
Van welk jaar dateert de inbouwapparatuur ongeveer?	10 jaar oud (2015/2016) Quooker is vernieuwd in 2025.
Functioneert alle inbouwapparatuur?	Ja
Zo nee, welk inbouwapparaat functioneert niet?	Klepje van de vaatwasser functioneert niet goed. Advies is om het vaatwasblokje los in de vaatwasser te leggen voor een schoon resultaat.
Sanitair, riolering en keuken 8 I.	
Heeft u een kokend water kraan? (bijvoorbeeld een Quooker kraan of een soortgelijke kraan) Zo ja, functioneert deze kraan naar behoren en hoe oud is deze kraan ongeveer?	Ja Functioneert naar behoren. De kraan is 0 jaar oud en deze is in Oktober 2025 vervangen voor een nieuw exemplaar. De overige onderdelen van het complete systeem zijn op diezelfde datum geserviced.
Diversen 9 A.	
Wat is het bouwjaar van de woning?	1907
Diversen 9 B.	
Zijn er asbesthoudende materialen in/op de woning/ bijgebouw(en) aanwezig? (bijvoorbeeld asbest zeil, een asbestplaat die onder en/of achter de CV ketel is geplaatst, asbesthoudend isolatiemateriaal om de verwarmingsbuis, asbesthoudend koord bij oude cv-ketels/gaskachels, asbestgolfplaten e.d.) Zo ja, welke en waar?	Nee
Diversen 9 C.	
Blijft er in de woning zeil achter, al dan niet vastgelijmd, dat is aangeschaft tussen 1955 en 1982?	Niet bekend
Diversen 9 D.	
Is er sprake van loden leidingen in de woning? Zo ja, waar?	Nee
Diversen 9 E.	

Vragenlijst

Vraag	Antwoord
Is er een Japanse duizendknoop aanwezig in de tuin? (Een Japanse duizendknoop is een exotische plant, welke moeilijk te verwijderen is. De sterke wortelstokken en stengels van de Japanse duizendknoop zijn in staat om schade te veroorzaken aan gebouwen, leidingen en wegen)	Nee
Diversen 9 F.	
Is er in puin/asbest afval in de grond/tuin aanwezig?	Nee
Diversen 9 G.	
Heeft u elders lekkages gehad? (dus los van het dak/sanitair/ riolering)	Nee
Diversen 9 H.	
Is de grond verontreinigd?	Nee
Zo ja, is er een onderzoeksrapport?	
Zo ja, heeft de gemeente/provincie een onderzoeks- of saneringsbevel opgelegd?	
Diversen 9 I.	
Is er een olietank aanwezig of aanwezig geweest?	Nee
Zo ja, is deze gesaneerd/verwijderd?	
Als deze is gesaneerd, waar is de olietank op het perceel gesitueerd?	
Is er een Kiwa-certificaat aanwezig?	Nee
Diversen 9 J.	
Is er sprake van overlast door ongedierte in of (rond)om de woning? (Denk aan muizen, ratten, kakkerlakken, etc.)	Nee
Zo ja, waar?	
Diversen 9 K.	
Is de woning aangetast door houtworm, boktor, ander ongedierte of zwam?	Niet bekend
Zo ja, waar?	
Zo ja, is deze aantasting al eens behandeld?	
Zo ja, wanneer?	
Zo ja, door welk bedrijf?	
Diversen 9 L.	

Vragenlijst

Vraag	Antwoord
Is er sprake van chlorideschade (betonrot)? (Betonrot komt vooral voor in kruipruimtes van woningen gebouwd tussen 1965 en 1981 die voorzien zijn van betonnen vloerelementen van het merk Kwaaitaal of Manta. Ook andere beton- elementen - bijvoorbeeld balkons - kunnen aangetast zijn)	Niet bekend
Zo ja, waar?	
Diversen 9 M.	
Hebben er verbouwingen en/of aanbouwen plaatsgevonden in en/of om de woning?	Ja
Zo ja, welke ver-/aانبouwen?	2015/2016: - Uitbouw: uitbreiding keuken over de volle breedte van het huis. - Nieuwe badkamer - Vernieuwing alle woonruimtes
Zo ja, in welk jaartal?	2015/2016
Zo ja, door welk bedrijf zijn deze uitgevoerd?	Onbekend
Diversen 9 N.	
Zijn er verbouwingen of uitbreidingen uitgevoerd zonder omgevingsvergunning (voorheen bouwvergunning)?	Niet bekend
Zo ja, welke?	
Diversen 9 O.	
Is er sprake van glasvezel internet?	Ja
Diversen 9 P.	
Bent u in het bezit van een definitief energieprestatiecertificaat/energielabel?	Ja
Zo ja, welke label?	Label C
Vaste lasten 10 A.	
Hoeveel betaalde u voor de laatste aanslag onroerendezaakbelasting?	938
Belastingjaar?	2026
Vaste lasten 10 B.	
Wat is de WOZ-waarde?	561000
Peiljaar?	2026
Vaste lasten 10 C.	
Hoeveel betaalde u voor de laatste aanslag waterschaplasten?	536
Belastingjaar?	2025

Vragenlijst

Vraag	Antwoord
Vaste lasten 10 D.	
Hoeveel betaalde u voor de laatste aanslag gemeentelijke belastingen? (zoals rioolheffing en afvalstoffenheffing e.d.)	264
Belastingjaar?	2026
Vaste lasten 10 E.	
Welke voorschotbedragen betaalt u maandelijks aan de nutsbedrijven? Gas:	100
Elektra:	100
Water:	27
Stadsverwarming:	0
Anders:	nvt
Te weten:	0
Wat is uw jaarverbruik voor gas/ elektriciteit en water? Gas (m ³):	313 m ³ (5 december 2023 - 4 december 2024)
Elektriciteit hoog (kWh):	3398 kWh (5 december 2023 - 4 december 2024)
Elektriciteit laag (kWh):	2065 kWh (5 december 2023 - 4 december 2024)
Elektriciteit totaal (kWh):	5463 kWh (teruglevering was 1318, waardoor het saldo neerkwam op 5463 - 1318 = 4145 kWh)
Water (m ³):	142 m ³ (15 september 2023 - 10 september 2024)
Stadsverwarming (GJ):	0
Anders:	0
Met hoeveel bewoners bewoonde u de woning? Aantal:	4
Vaste lasten 10 F.	
Zijn er lease- en/of huurkoopcontracten? (Bijvoorbeeld keuken, kozijnen, cv-ketel, etc.)	Nee
Zo ja, welke?	
Zijn deze contracten overdraagbaar op de koper? Let op! Veel lease- en huurkoopcontracten zijn niet langer overdraagbaar op een koper. Neem hiervoor contact op met de betreffende leverancier.	
Hoe lang lopen de contracten nog en wat is de eventuele afkoopsom? Afkoopsom:	
Duur:	
Vaste lasten 10 G.	
Als er sprake is van erfpacht of opstalrecht hoe hoog is dan de canon per jaar?	0
Heeft u alle canons betaald?	N.v.t
Is de canon afgekocht?	N.v.t
Zo ja, tot wanneer?	

Vragenlijst

Vraag	Antwoord
Vaste lasten 10 H.	
Heeft u alle gemeentelijke belastingen die u verschuldigd bent al betaald?	Ja
Zijn er variabele bedragen voor gemeenschappelijke poorten, inritten of terreinen? Zo ja, hoe hoog en waarvoor?	Nee
Vaste lasten 10 I.	
Heeft u, om in de straat te parkeren, een parkeervergunning nodig?	Nee
Hoeveel parkeervergunningen kunnen er maximaal worden aangevraagd? Wat zijn de kosten voor deze parkeervergunning(en) per jaar?	
Garanties 11 A.	
Zijn er lopende onderhoudscontracten en/of garantieregelingen overdraagbaar aan de koper? (Zoals dakbedekking, cv-installatie, dubbele beglazing, etc.) Zo ja, welke?	Ja Wij maken gebruik van een klike schoonmaakservice.
Nadere informatie 12 A.	
Overige zaken(Overige zaken die de koper naar uw mening moet weten)	<ul style="list-style-type: none">- Buitenkraan achter lekt- Gekozen dimmers (schakelmateriaal) blijken niet geschikt voor LED: dienen vervangen of aangedraaid te worden.- Voor het verbruik van gas/water/licht hebben we gekozen voor het jaar 2024, daar wij in 2025 een aantal maanden op reis waren. Dit zou een vertekend beeld geven van het daadwerkelijke verbruik.- Poortdeur doen wij op slot om deze goed dicht te doen.- Klepje van de vaatwasser functioneert niet goed. Advies is om het vaatwasblokje los in de vaatwasser te leggen voor een schoon resultaat.

Bepalingen

Bepalingen bij het aangaan van koop bij Rob Disbergen Makelaars

Vrijblijvende aanbieding

Hoewel deze objectinformatie met zorg is samengesteld blijft de mogelijkheid bestaan dat er fouten en/of onvolledigheden in de omschrijving aanwezig zijn. Noch de verkoper noch ons kantoor aanvaarden in dit geval enige aansprakelijkheid. Alle verstrekte informatie dient gezien te worden als een uitnodiging om in onderhandeling te treden en bevat derhalve slechts een vrijblijvende aanbieding. Een bieding gelijk aan de gestelde vraagprijs doet dan ook niet direct een koopovereenkomst tot stand komen. Bij het vermelden van maten kan de maatvoering afwijken van de werkelijkheid. Hieraan kan door de kopers geen enkel recht worden ontleend.

Onderzoeksplicht koper

Deze objectinformatie beoogt geen uitputtende lijst te geven met betrekking tot mogelijke aanwezige gebreken in de woning. De informatie die is vermeld is verkregen van de eigenaar/ verkoper, uit eigen waarnemingen ter plaatse en heeft als bedoeling om de koper zo goed mogelijk te informeren en tegelijk te voldoen aan de op verkoper rustende mededelingsplicht. Op grond van het Burgerlijk Wetboek rust op de koper van een woning een onderzoeksplicht. Dit houdt in dat de koper zelf verantwoordelijk is voor de beoordeling of de woning de eigenschappen zal bezitten om te voldoen voor het gebruik dat hij/zij van de woning zal maken. Het verdient dan ook aanbeveling om een ter zake (bouwkundige) deskundige in te schakelen. Indien koper besluit om niet tot inschakeling van een deskundige over te gaan komen eventuele nadelige gevolgen hiervan volledig voor zijn/haar rekening.

Bouwkundige risico's

Indien de woning gebouwd is in de periode van 1965-1983 bestaat de mogelijkheid dat de constructie is uitgevoerd met betonnen vloeren zoals Kwaaitaal-, Omnia- of Mantavloeren. Er is gebleken dat in gebieden met een hoge vochtigheidsgraad betonschade kan ontstaan door in de vloer aanwezige chloriden, die de sterkte van het beton, eventuele bewapening, kan aantasten. Indien de woning gebouwd is in de periode tussen 1963-1991 zijn er mogelijk anderszins asbesthoudende materialen verwerkt. Bij de eventuele verwijdering van deze materialen dienen op grond van de geldende milieuregelingen speciale maatregelen genomen te worden, die extra verwijderingskosten met zich mee kunnen brengen. Koper verklaart hiermee bekend te zijn en vrijwaart verkoper voor alle aansprakelijkheid die uit de aanwezigheid en eventuele verwijdering van asbesthoudende materialen kan voortvloeien. Met betrekking tot de elektrische installatie geldt dat, tenzij anders aangegeven, deze naar de mening van de verkoper voldoet voor het huidige gebruik. Hiermee wordt geen garantie gegeven omtrent de afwezigheid van oude (stoffen) bedrading in (gedeelten van) de elektrische installatie of de leidingen. Eventuele kosten voor aanpassing van de elektrische installatie komen voor rekening van koper. Kopers worden geacht zelf onderzoek te verrichten of hiervoor een deskundige in te schakelen. Verkoper en verkoopmakelaar kunnen niet garanderen, dat er geen boktor, houtworm of andere houtaantasters in het houtwerk aanwezig zijn (de aanwezigheid hiervan is n.l. niet altijd goed te constateren). Kopers worden geacht zelf onderzoek te verrichten of hiervoor een deskundige in te schakelen.

Bodemverontreiniging/ondergrondse tanks

Er is door de verkoper geen onderzoek verricht naar de eventuele aanwezigheid van verontreinigende stoffen in de ondergrond. Voor zover bekend, is nimmer een ondergrondse tank voor opslag van (vloei-)stoffen in de grond aangebracht, tenzij uitdrukkelijk anders vermeld. Door verkoper wordt geen enkele aansprakelijkheid aanvaard in geval van achteraf blijkende bodemverontreiniging, van welk aard dan ook, tenzij uitdrukkelijk anders is overeengekomen. Kopers worden geacht zelf onderzoek te verrichten naar de bodemgesteldheid of hiervoor een deskundige in te schakelen.

Erfdienstbaarheden en bijzondere bepalingen

Aan elke onroerende zaak kunnen bijzondere bepalingen verbonden zijn. Deze worden dan aan elke opvolgende eigenaar opgelegd. Ze staan gewoonlijk in het eigendomsbewijs. Een kopie van het eigendomsbewijs is op te vragen via de makelaar. Bepalingen die het gebruik van de onroerende zaak (kunnen) beperken vindt u, indien van toepassing, in deze informatie onder aanvullende clausules. Het enkele feit dat er tijdens de "verkoop" in brochureteksten c.q. advertentie teksten van een "achterom" of woorden van gelijke strekking gebruik is gemaakt wil niet automatisch zeggen dat het een officieel "recht" of "erfdienstbaarheid" betreft. Koper dient hier zelf onderzoek naar te verrichten.

Waarborgsom / Bankgarantie

Tot zekerheid voor de nakoming van de verplichtingen van koper zal altijd een waarborgsom van de koper worden verlangd, groot 10% van de koopsom. Dit kan in de vorm van een geldbedrag of een bankgarantie (dit is een schriftelijke

verklaring van de bank waarin deze aangeeft dat zij bij het niet nakomen van de overeenkomst conform de koopakte garant staat voor het betalen van de vermelde boete, maximaal 10% van de koopsom plus de kosten van verhaal). Een en ander zal komen te staan op de derden rekening van de transporterende notaris. Indien een geldsom is gestort zal deze na het passeren van de koopakte bij de notaris teruggestort worden op rekening van de kopers of met de koopsom worden verrekend.

Notariskeuze

Koper is verplicht om uiterlijk bij het tekenen van de koopovereenkomst kenbaar te maken welke notaris wordt gekozen voor het passeren van de leveringsakte. Indien een tijdige keuze uitblijft zal Rob Disbergen Makelaardij o.g. een voor beide partijen bindende notaris uitkiezen. Indien koper een keuze maakt voor een notaris buiten Nijmegen, zullen de kosten voor het opmaken van een volmacht t.b.v. de verkoper en de kosten voor het legaliseren van een handtekening bij een notaris in Nijmegen voor rekening van de koper komen. Indien de door de koper gekozen notaris kosten in rekening brengt bij de verkoper, anders dan de kosten voor het doorhalen van de hypothecaire inschrijving in het kadaster, tegen een marktconform tarief (€ 150,- exclusief BTW per inschrijving), zijn die kosten voor rekening van de koper.

Energielabel

Verkoper dient zorg te dragen dat er een definitief energielabel wordt aangevraagd. Eigenaren zijn verplicht bij verkoop een energielabel beschikbaar te stellen aan de koper.

Voorbehoud van financiering

Een overeenkomst zal, mits anders afgesproken, worden aangegaan onder voorbehoud van financiering. Het voorbehoud van financiering geldt voor de duur van vijf weken na de dag waarop de overeenkomst mondeling is aangegaan. Het voorbehoud van financiering zal gelden voor een bedrag welke nooit hoger zal liggen dan 100 % van de koopsom. De koper kan slechts ontbinden indien de mededeling goed is gedocumenteerd. Onder "goed gedocumenteerd" wordt verstaan: Twee afwijzingen van twee afzonderlijke Nederlandse geldverstrekende instellingen. In de afwijzingen dient minimaal te staan: de naam van de aanvrager(s), de reden van de afwijzing en het aangevraagde bedrag. U dient een financiering aan te vragen tegen de thans geldende voorwaarden en tarieven.

Onderhandelingspositie

U kunt niet afdwingen dat u in onderhandeling bent. U bent pas in onderhandeling als de verkoper een tegenbod doet op uw bod. Ook kan de verkopende makelaar uitdrukkelijk aangeven dat hij met u in onderhandeling is. U bent niet automatisch in onderhandeling als de verkopende makelaar aangeeft dat hij uw bod met de verkoper zal overleggen.

Bezichtigingen tijdens onderhandelingen

Bezichtigingen gaan tijdens onderhandelingen gewoon door. Een onderhandeling hoeft nog niet tot een verkoop te leiden. De eerste bidder hoeft nog niet de beste te zijn. Vaak zal de verkopende makelaar aan belangstellende vertellen dat hij, zoals dat heet, 'onder bod' is. Een belangstellende mag dan wel een bod uitbrengen, maar krijgt daar geen antwoord op tot de onderhandelingen met

de eerste geïnteresseerde beëindigd zijn. De makelaar zal geen mededelingen doen over de hoogte van biedingen.

Vraagprijs

Verkoper kan de vraagprijs verhogen. De vraagprijs is een uitnodiging tot het doen van een bod. Tijdens onderhandelingen doen partijen over en weer biedingen. Als de verkopende partij een bod aanvaardt, dan is er sprake van een koop. Als de verkoper een tegenbod doet, kan de koper door dit te aanvaarden de koop tot stand brengen. Andersom kan dat ook. Als de potentiële koper een tegenbod doet dat afwijkt van het bod dat de verkopende partij eerder heeft gedaan, dan vervalt het eerdere bod van de verkopende partij. Dus ook als de partijen 'naar elkaar toekomen' in het biedingproces kan de verkoper ineens besluiten om toch zijn tegenbod weer te verhogen en de koper om zijn bod weer te verlagen.

Totstandkoming koopovereenkomst

Zodra verkoper en koper het mondeling eens worden over de voor hen belangrijkste zaken bij de koop (Dat zijn de prijs en de opleveringsdatum), komt een overeenkomst tot stand, waarbij de in dit document genoemde bepalingen zullen gelden. Wilt u afwijken van de bepalingen in dit document, is er geen sprake van een koopovereenkomst. De tussen verkoper en koper te sluiten koopovereenkomst komt uitsluitend tot stand als beide partijen een schriftelijke koopakte hebben ondertekend. Deze overeenkomst komt tot stand onder de opschortende voorwaarde dat beide partijen deze akte ondertekenen. De verkopende makelaar legt deze koop schriftelijk vast in een koopakte. De in dit document genoemde bepalingen zullen in de koopovereenkomst worden opgenomen.

Bedenktijd

Koper heeft na de het sluiten van de overeenkomst drie dagen wettelijke bedenktijd. Komt er een koopovereenkomst tot stand na het bieden van de vraagprijs? Het hoogste rechtscollege, de Hoge Raad, heeft in een vonnis bepaald dat de vraagprijs van een woning een uitnodiging is tot het doen van een bod. Als u de vraagprijs biedt, doet u een bod. De verkoper kan dan nog beslissen of hij uw bod wel of niet aanvaardt of dat hij zijn makelaar een tegenbod laat doen.

Systeem van verkoop

Één van de partijen mag de onderhandeling beëindigen. Soms zijn er zoveel belangstellenden die de vraagprijs bieden of benaderen, dat het moeilijk is te bepalen wie de beste koper is. In dat geval kan de verkoper besluiten de lopende onderhandeling af te breken en de biedprocedure te wijzigen. Eerst dient hij de eventuele gedane toezeggingen na te komen. De verkoper bepaalt vervolgens de te lopen procedure.

Opties

Een optie in juridische zin geeft een partij de keuze om door een eenzijdige verklaring een koopovereenkomst met een andere partij te sluiten. Partijen zijn het dan al wel eens over de gehele inhoud van de koopovereenkomst, maar de koper krijgt bijvoorbeeld nog een week bedenktijd. Indien er geen koopsom is afgesproken en niets is besproken over de inhoud van de koopovereenkomst, zal nimmer een optie worden gegeven.

Aanvullende clausules

In de koopovereenkomst kunnen aanvullende clausules worden opgenomen. Dit kan voorkomen, omdat bepaalde zaken in een standaard

koopovereenkomst van de NVM niet of niet voldoende geregeld zijn. Deze clausules zullen wij ten allen tijden opnemen, mits van toepassing.

Heeft u interesse?



Rob Disbergen
Makelaars

Hatertseweg 126
6533 AS Nijmegen

024 356 62 63
info@robdisbergen.nl
www.robdisbergen.nl

