



LISDODDE 62 ALMELO
VRAAGPRIJS € 228.500,-- K.K.

KAMPHUIS
M A K E L A A R S



info@kamphuismakelaars.nl

0546-869111

www.kamphuismakelaars.nl

Omschrijving

Wat een heerlijke plek om je woon carrière te starten. Hartje centrum.

Kamphuis Makelaars Woning Check:

Wat direct opvalt: de vrije uitkijk over het Weth. E. van Dronkelaarsplein;

Wat prettig voelt: alle voorzieningen op loopafstand;

Wat handig is: je eigen parkeerplaats;

Wat dit huis typeert: vrij wonen midden in de stad.

Wat gaaf! Omschrijving van het huis Kom je snel kennis maken met jouw nieuwe appartement?!
Jouw nieuwe appartement ligt aan de rand van het Almelose stadscentrum. Dat betekent alle voorzieningen op loopafstand. Wat zeg je daarvan?!

Video:

Redenen genoeg om uitgebreid kennis te maken met dit toffe appartement!

Kijk bijvoorbeeld mee tijdens onze live video! Met deze video die we live voor je streamen op Facebook kun je direct een eerste indruk krijgen van jouw nieuwe appartement. Uiteraard hebben we deze video ook opgeslagen op deze site. Onder het kopje video op deze site kun je hem terug kijken zo vaak als je wilt.

Zelf binnen kijken? Doen! Onze makelaars staan voor je klaar. Bel, mail of app voor jouw persoonlijke afspraak met ons.

Het appartement:

Dit leuke appartement ligt op de tweede woonlaag binnen het complex met vrij uitzicht over het Wethouder E. van Dronkelaarsplein. In het souterrain beschik je over je eigen berging en op het parkeerdek een eigen parkeerplaats. Wel zo handig midden in het centrum!!

Indeling:

Hal/entree met meterkast en C.V.-kast (Intergas, 2025, eigendom). Halverwege het appartement bevindt zich de open keuken voorzien van de nodige apparatuur. De riante slaapkamer met vaste kastenwand bevindt zich aan de galerij-zijde. De fraaie woonkamer met balkon op het westen bied je alle ruimte voor diverse opstelling. In de inpandige badkamer beschik je over een nieuwe douchecabine, wastafel en toilet. Tevens vind je hier de wasmachine-aansluiting.

Hypotheek:

Wanneer maken we een afspraak om dit fraaie appartement te bekijken samen?!

Met een duidelijk financieel plaatje voorkom je teleurstellingen en sta je sterker in de onderhandelingen / biedproces.

Een goed en onafhankelijk hypotheekadviesgesprek geeft snel inzicht. Wij brengen je graag in contact met Cafer Kaplan of Dorien Sanderink van Univé Oost.

Aankoop begeleiding:

Wij zijn de makelaar van verkoper. Wij adviseren je om je eigen makelaar mee te nemen voor jouw belangenbehartiging bij de aankoop van je toekomstige appartement!

Overeenkomst / informatie:

Download de uitgebreide brochure voor alle details en info via deze site, ook het meetrapport van jouw nieuwe appartement stellen we je graag ter hand. Wist je trouwens dat er pas een overeenkomst is gesloten wanneer de afspraken schriftelijk zijn vastgelegd tussen koper en verkoper. In deze overeenkomst zal een waarborgsom of bankgarantie van 10% van de koopsom dienen te worden gesteld door de koper.

Omschrijving

Onze uitingen zijn met de grootste zorg en zorgvuldigheid samengesteld. Het interne Kamphuis Makelaars kwaliteitskeurmerk is hierop van toepassing en sluit foutjes vrijwel uit. Maar.... eventuele onjuistheden geven geen rechten of anderszins aanspraken. Wij adviseren je dan ook alle informatie te controleren en zo nodig na te meten. Aan deze aanbieding of onze overige uitingen op Facebook, Instagram, Tik Tok of gelijkwaardig kunnen geen rechten worden ontleend.

















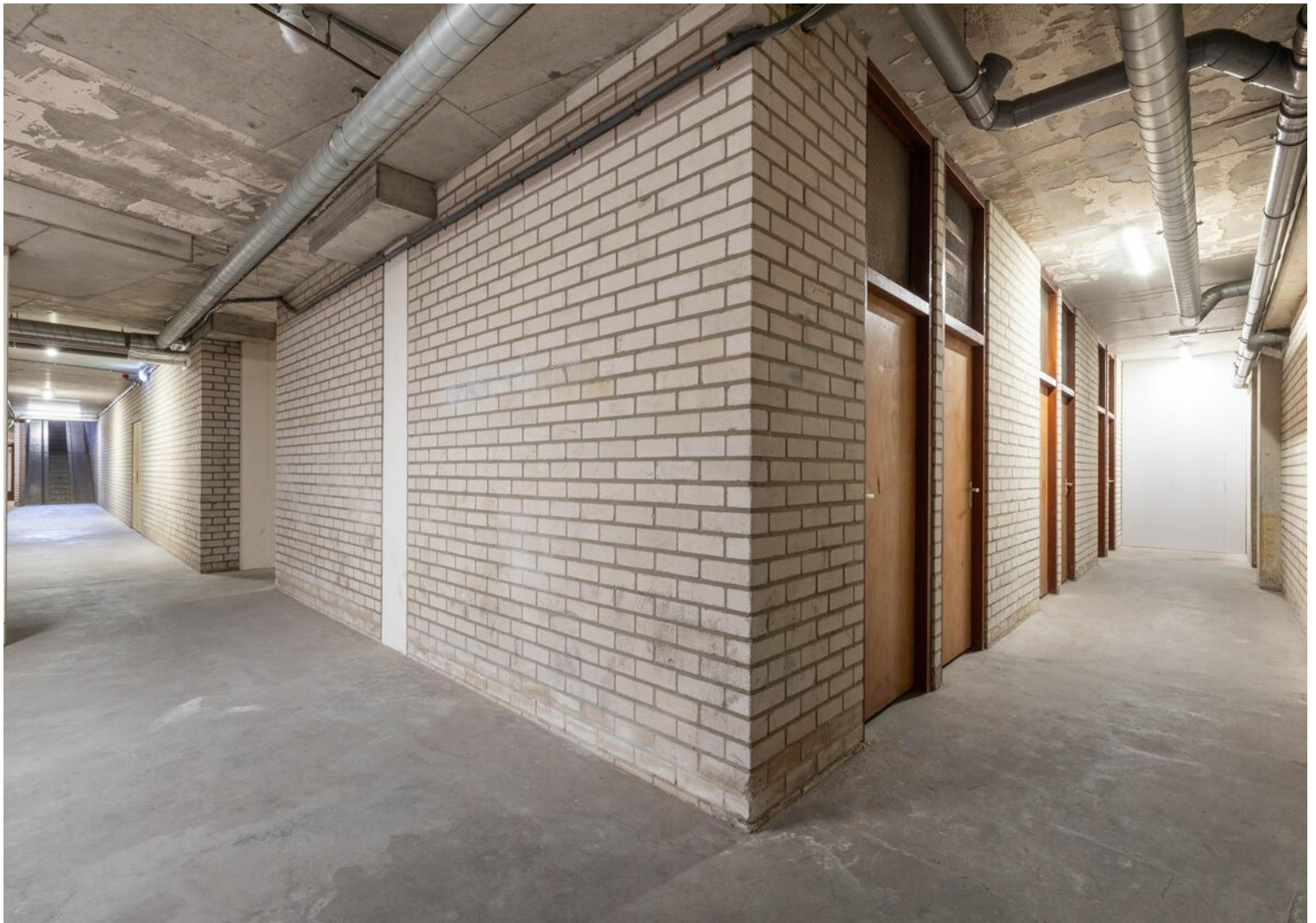





Plattegrond

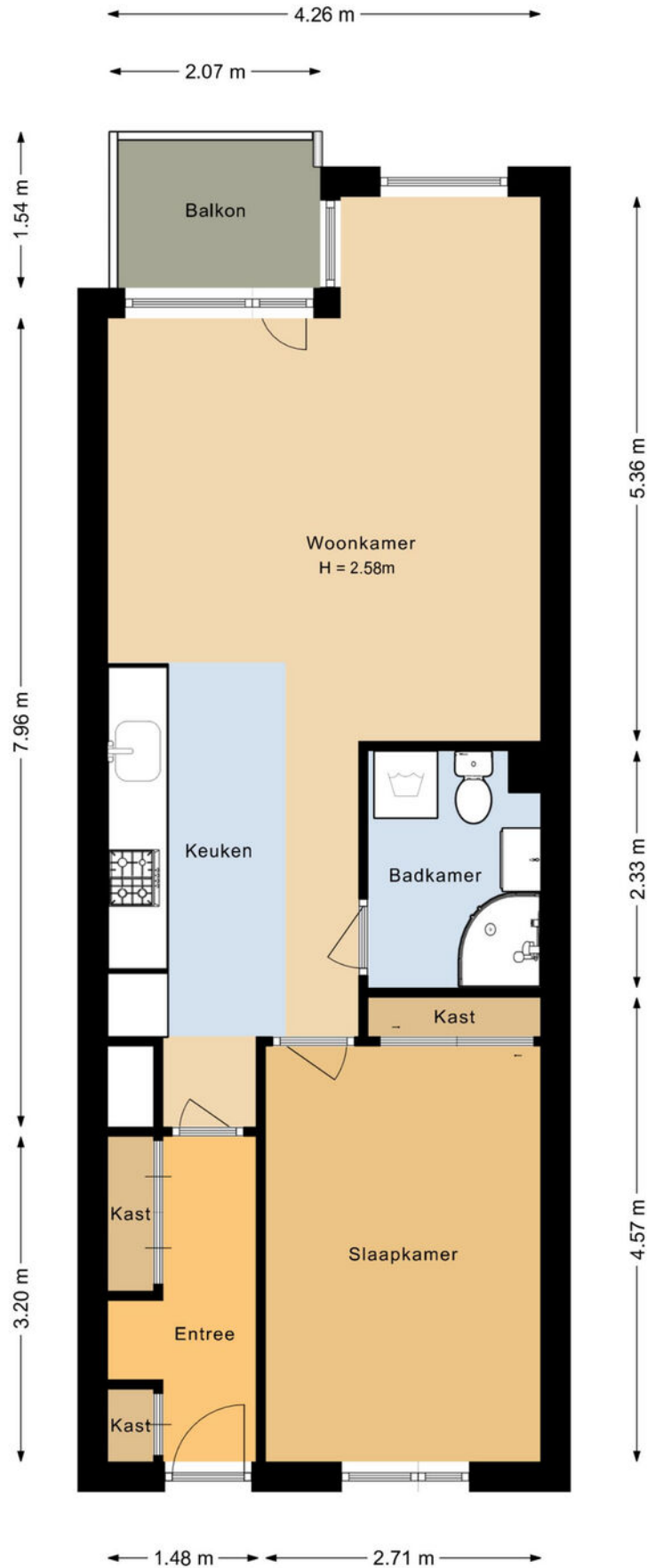

Plattegrond

← 1.70 m →

↑ 2.71 m ↓

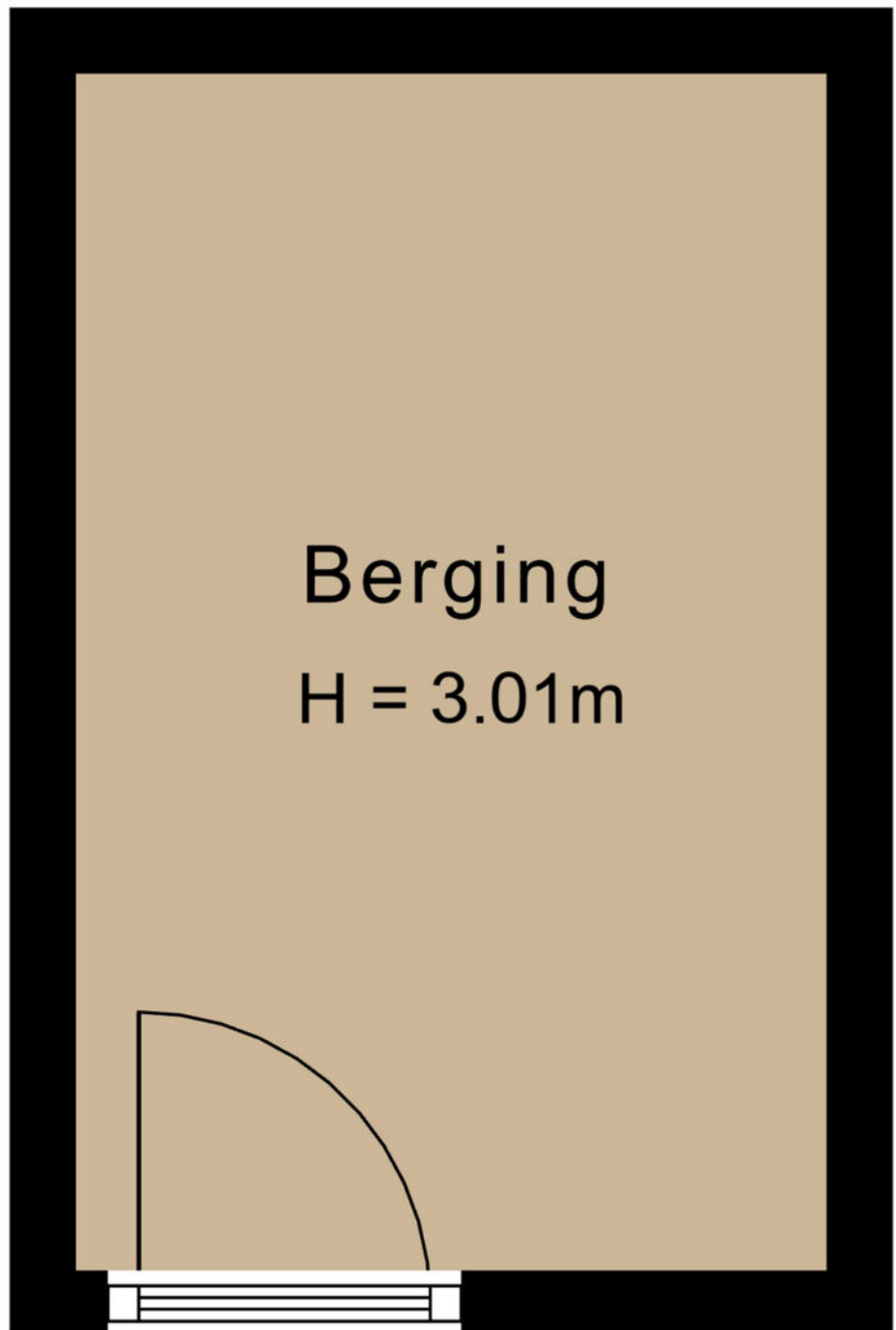

Kadastrale kaart

Kadastrale kaart

Uw referentie: Kamphuis



0 10 20 30 40 50m

<p>12345</p> <p>Deze kaart is noordgericht</p> <p>Perceelnummer</p> <p>Huisnummer</p> <p>Vastgestelde kadastrale grens</p> <p>Voorlopige kadastrale grens</p> <p>Administratieve kadastrale grens</p> <p>Bebouwing</p>	<p>Schaal 1: 1000</p> <p>Kadastrale gemeente: Ambt-Almelo</p> <p>Sectie: H</p> <p>Perceel: 10227</p>	
---	---	--

Voor een eensluitend uittreksel, geleverd op 17 maart 2026
De bewaarder van het kadaster en de openbare registers

Aan dit uittreksel kunnen geen betrouwbare maten worden ontleend.
De Dienst voor het kadaster en de openbare registers behoudt zich de intellectuele eigendomsrechten voor, waaronder het auteursrecht en het databankenrecht.

Locatie op de kaart

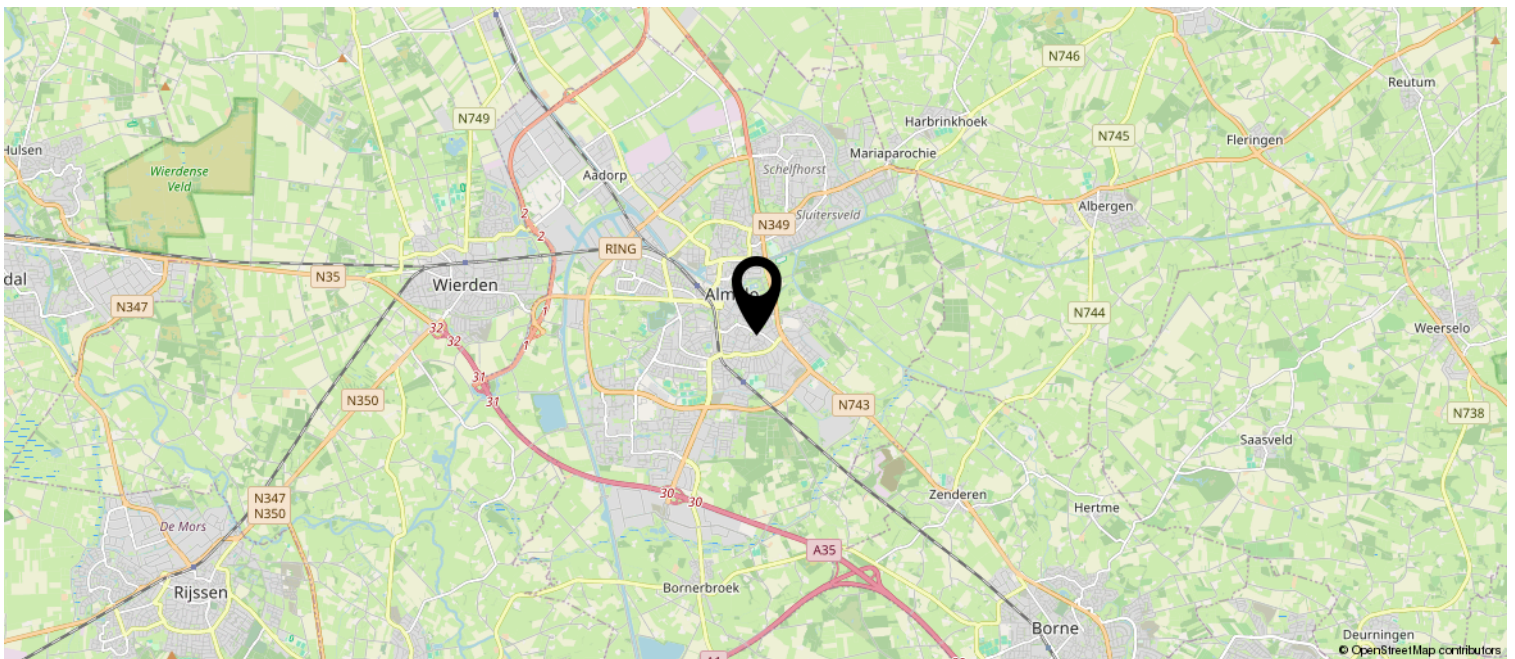

Wij adviseren je onderstaande informatie te lezen.

Onderzoeksplicht & meldingsplicht

Deze uitgebreide brochure heeft niet tot doel je een lijst te geven van alle mogelijk aanwezige gebreken in de woning. De informatie is verkregen van de eigenaar / verkoper alsmede uit eigen waarnemingen ter plaatse. Doel => de koper zo goed mogelijk te informeren en te voldoen aan de op verkoper rustende meldingsplicht. Op grond van het Burgerlijk Wetboek heeft de koper een onderzoeksplicht. Dit houdt in dat de koper zelf verantwoordelijk is voor de beoordeling van de woning en of de woning de eigenschappen bezit die hij redelijkerwijs mag verwachten. Wij adviseren je een (bouwkundig) deskundige in te schakelen.

Bouwkundige risico's

Indien de woning is gebouwd voor 1990 bestaat de kans dat er asbesthoudende materialen zijn verwerkt. Koper verklaart hiermee bekend te zijn en vrijwaart verkoper van alle aansprakelijkheid die uit de aanwezigheid en de eventuele verwijdering van asbest houdende materialen kan voortvloeien

Meetinstructie

De meetinstructie is gebaseerd op de NEN2580. De meetinstructie is bedoeld om een meer eenduidige manier van meten toe te passen voor het geven van een indicatie van de gebruiksoppervlakte. De meetinstructie sluit verschillen in meetuitkomsten niet volledig uit, door bijvoorbeeld interpretatieverschillen, afrondingen of beperkingen bij het uitvoeren van de meting.

Rechtsgeldige koopovereenkomst pas ná ondertekening

Een mondelinge overeenstemming tussen de particuliere verkoper en de particuliere koper is niet rechtsgeldig. Met andere woorden: er is geen koop. Er is pas sprake van een rechtsgeldige koop als de particuliere verkoper en de particuliere koper de koopovereenkomst hebben ondertekend. Dit vloeit voort uit artikel 7:2 Burgerlijk Wetboek. Een bevestiging van de mondelinge overeenstemming per e-mail of een toegestuurd concept van de koopovereenkomst wordt overigens niet gezien als een 'ondertekende koopovereenkomst'. Indien er een overeenkomst tot stand komt tussen de verkopende en kopende partij zal ons kantoor zorgdragen voor het opmaken van een NVM koopakte volgens het laatste model vastgesteld door de NVM, consumentenbond en Vereniging Eigen Huis. Er wordt in de koopakte een 10% waarborgsom of bankgarantie opgenomen.

Aansprakelijkheid

Deze informatie is door ons met de nodige zorgvuldigheid samengesteld. Onzerzijds wordt echter geen enkele aansprakelijkheid aanvaard voor enige onvolledigheid, onjuistheid of anderszins, dan wel de gevolgen daarvan. Alle opgegeven maten en oppervlakten zijn indicatief.

