

# Bisschopskroft 33

Egmond aan den Hoef

Vraagprijs

€ 1.150.000

k.k.





# Kenmerken & specificaties

Bouwjaar:	2006
Soort:	Villa
Kamers:	6
Inhoud:	1059 m <sup>3</sup>
Woonoppervlakte:	274 m <sup>2</sup>
Perceeloppervlakte:	654 m <sup>2</sup>
Overige inpandige ruimte:	13 m <sup>2</sup>
Gebouw gebonden buiten ruimte:	17 m <sup>2</sup>
Externe bergruimte:	48 m <sup>2</sup>
Verwarming:	cv ketel, warmtepomp, deels vloerverwarming
Isolatie:	dakisolatie, muurisolatie, vloerisolatie
Energielabel:	A +

# Omschrijving

## **Exclusieve woonvilla met bijgebouw, ruimte, luxe en duurzaamheid op topniveau!**

Aan een rustige, groene straat in het geliefde dorp Egmond aan den Hoef staat deze indrukwekkende en stijlvolle woonvilla met een royaal woonoppervlak van maar liefst 274 m<sup>2</sup>. Deze in 2006 gebouwde villa combineert comfort, luxe en duurzaamheid op een uitzonderlijk hoog niveau. Met een fraai bijgebouw van een hoogwaardige afwerking en een uitzonderlijk ruime woonvilla is dit een object die zelden op de markt verschijnt. Voorzien van domotica systeem voor de verlichting en nagenoeg volledig voorzien van elektrische rolluiken voor de ramen en deuren.

Vanaf het moment dat u de woning betreedt, ervaart u direct de ruimte en kwaliteit. De riante woonkamer vormt samen met de royale woonkeuken het warme hart van het huis. Grote raampartijen zorgen voor een prachtige lichtinval en versterken het open en ruimtelijke karakter van de woning. Alles is perfect onderhouden en tot in detail luxe afgewerkt, waardoor u hier direct zorgeloos kunt wonen. De serre vormt een heerlijke verlenging van de leefruimte en biedt een prachtige plek om in alle seizoenen van het buitenleven te genieten. Hier ervaart u rust, privacy en een prettige verbinding met de tuin. Op de verdiepingen biedt de woning verrassend veel extra ruimte. De eerste verdieping beschikt over drie ruime slaapkamers, waarvan één met riante inloopkast. De luxe badkamer is voorzien van een inloofdouche en dubbele wastafel en er is een separaat toilet aanwezig.

De zeer royale zolderverdieping beschikt over twee grote kamers en een eigen badkamer, ideaal als extra slaapkamers, gastenverblijf, werkruimte of hobbyruimte.

Een bijzonder pluspunt van deze woning is het bijgebouw die goed bruikbaar is als kantoor/ praktijkruimte of een comfortabel verblijf voor familieleden. Dit bijgebouw is zeer luxe uitgevoerd, volledig geïsoleerd en voorzien van triple glas en airconditioning.

Ook op het gebied van duurzaamheid is deze villa helemaal van deze tijd. De woning is volledig geïsoleerd en voorzien van een warmtepomp en zonnepanelen, wat zorgt voor een energiezuinig en comfortabel woonklimaat. Daarnaast is de woning voorzien van HR++ glas en meerdere airco's voor de nodige verkoeling (verwarmen is een optie). In 2025 werd maar liefst 11.554 kWh aan energie teruggeleverd, wat de energiezuinigheid van deze woning onderstreept. Ook aan ontspanning komt u ruim aan uw trekken gezien de 6-8 persoons sauna, een eigen spa, dat is toch heerlijk.

Op het eigen terrein is ruim voldoende parkeergelegenheid aanwezig, wat het wooncomfort compleet maakt.

Kortom: een unieke en royale villa waar ruimte, luxe, duurzaamheid en flexibiliteit perfect samenkomen. Een ideaal thuis voor wie royaal wil wonen met alle comfort van nu. Deze woning beschikt dan ook over het uitstekende energielabel A+.

Bouwjaar: 2006

Perceeloppervlakte: 654 m<sup>2</sup>

Woonoppervlakte: 274 m<sup>2</sup>

Inhoud: 1059 m<sup>3</sup>

Indeling:

Begane grond: entree, gang, wandcloset, meterkast, garage, L-vormige woonkamer, serre, woonkeuken;

1e verdieping: overloop, toilet, waskamer, badkamer, drie slaapkamers;

2e verdieping: overloop, badkamer met toilet en twee slaapkamers;

Vliering: vlizotrap naar bergvliering.

Indeling bijgebouw:

entree, hal, badkamer, berging, slaapkamer, woonkamer, open keuken.

# Omschrijving

Bijzonderheden:

- \* uitstekend geïsoleerd, grotendeels HR++ triple glas
- \* zeer moderne en eigentijdse afwerking
- \* toplocatie vlakbij het historisch centrum van Egmond
- \* zeer royale tuin
- \* serre en carport
- \* A+ energielabel
- \* luxe kantoorruimte/bijgebouw
- \* twee badkamers
- \* zonnepanelen, warmtepomp, airco's
- \* vloerverwarming gehele begane grond en badkamer
- \* parkeren op eigen terrein voor 4 auto's



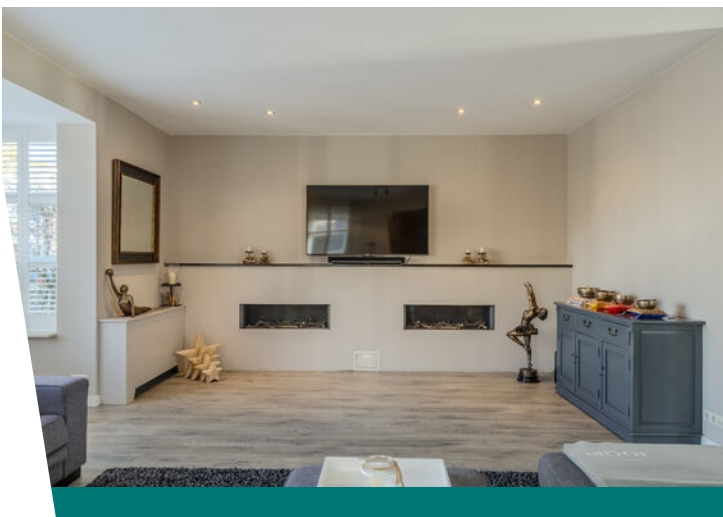















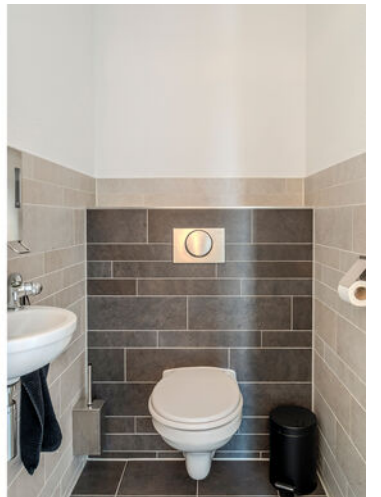
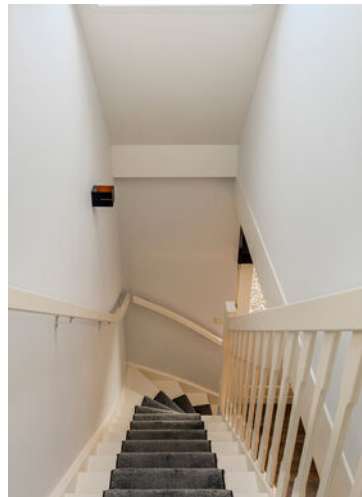







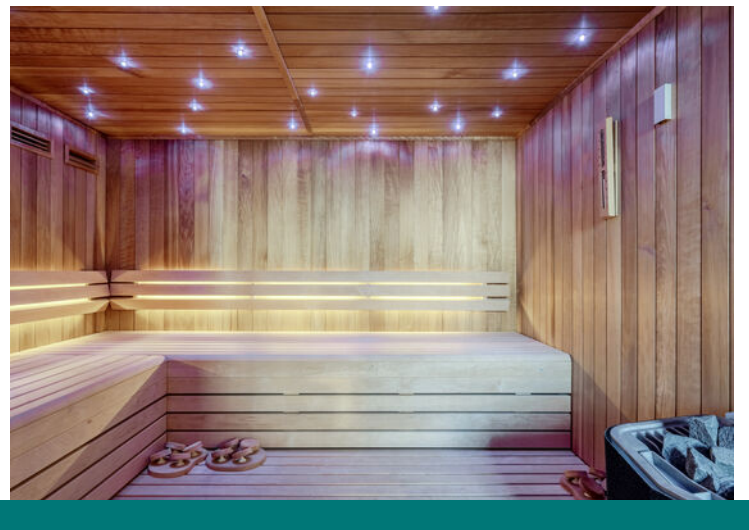
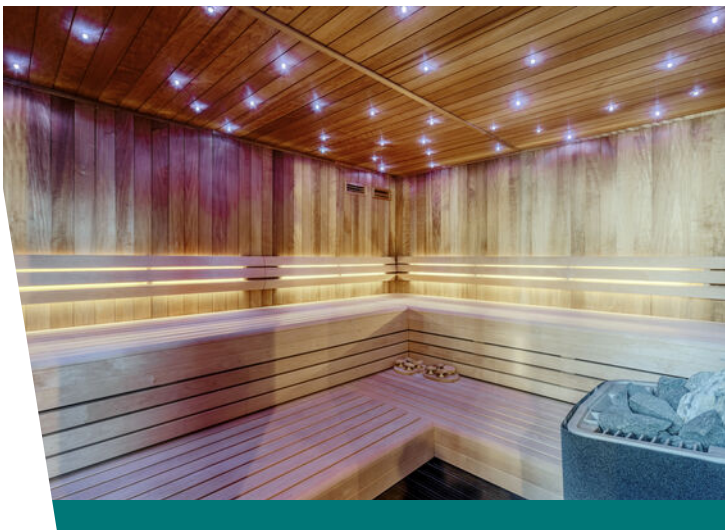













# Begane grond



# 1e verdieping



# 2e verdieping

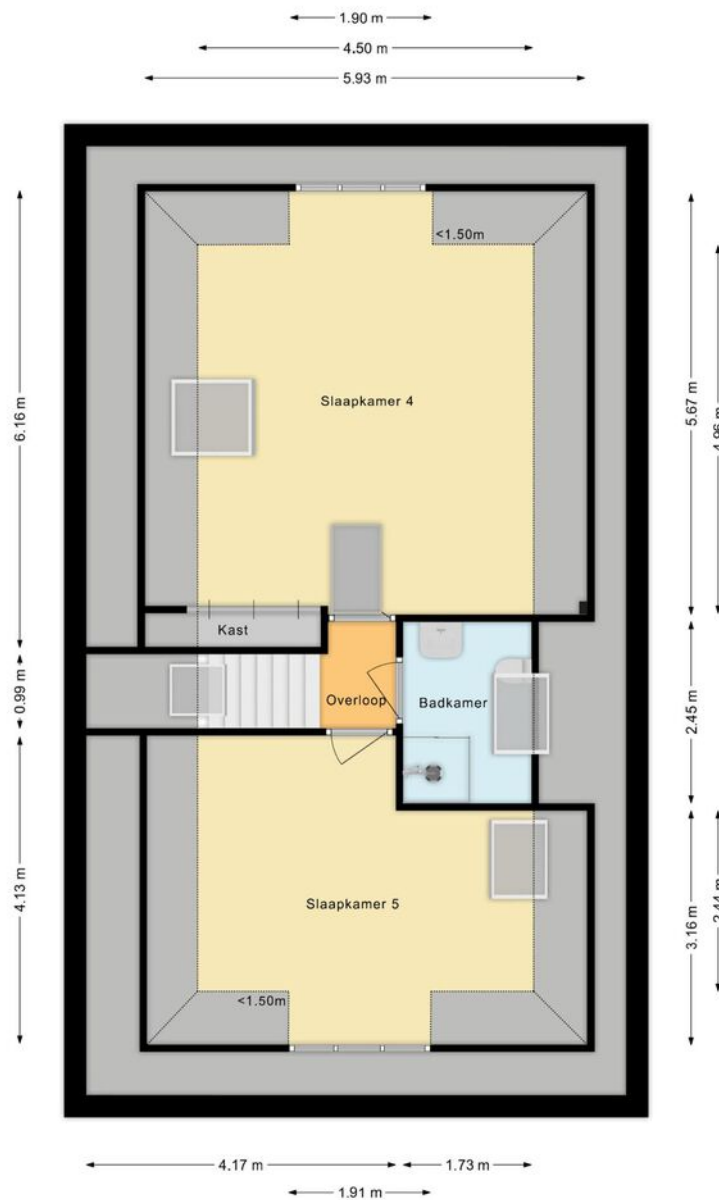

# Vliering

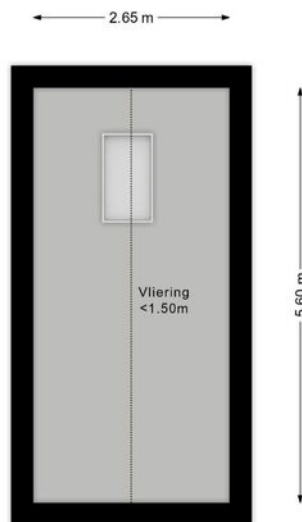

# Bijgebouw

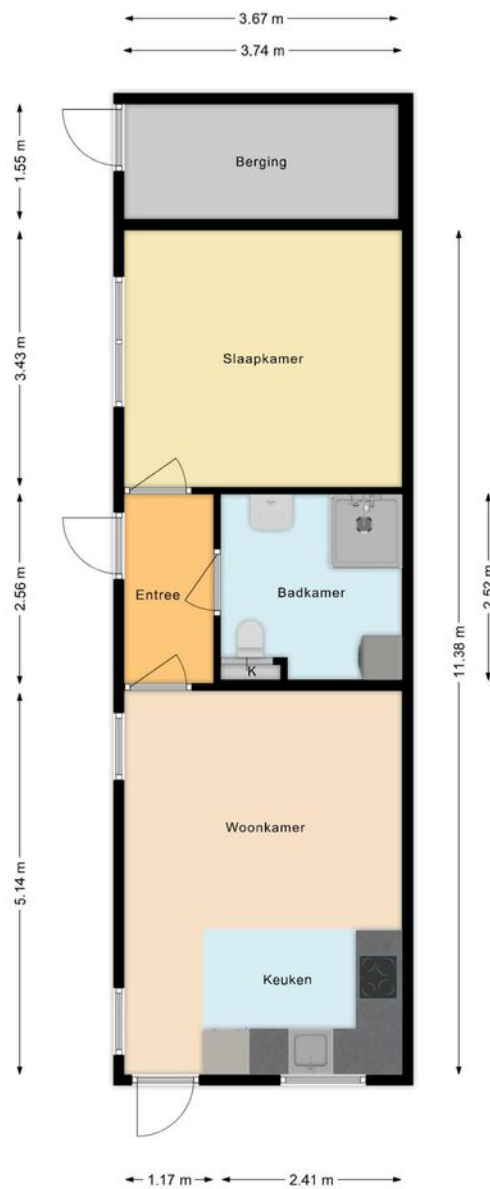

# Tuinkamer en sauna

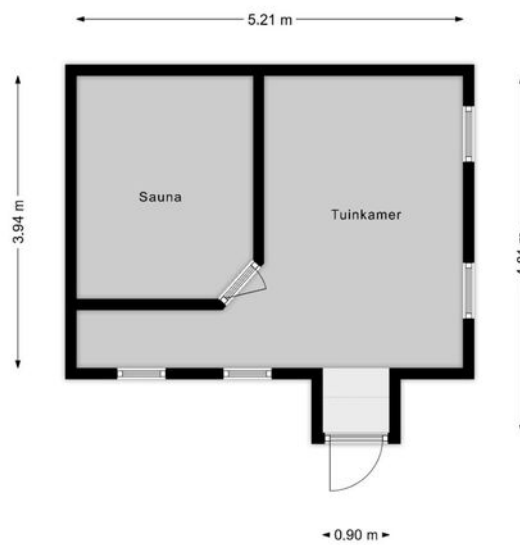



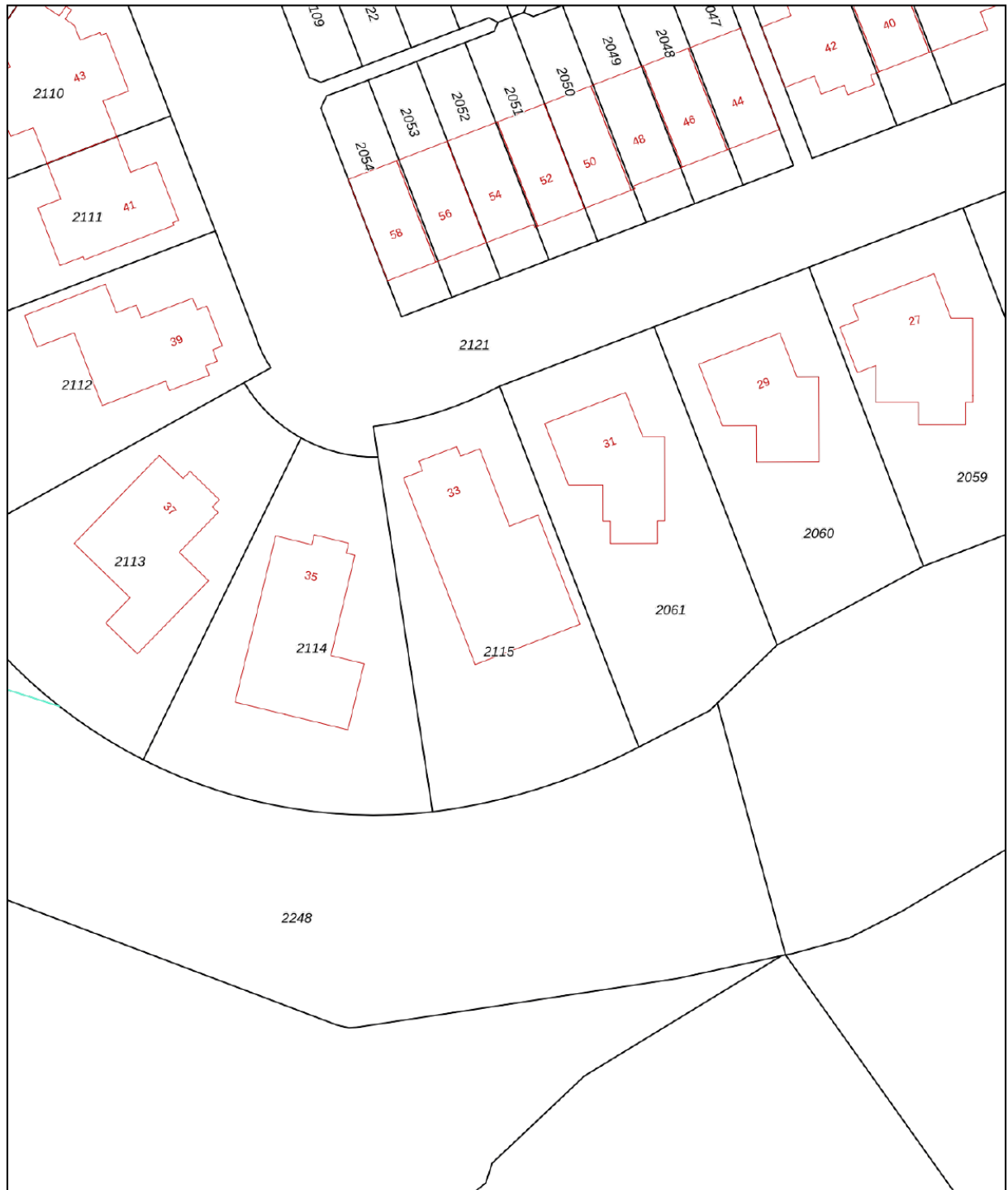

# Kadastrale kaart

Kadastrale kaart

Uw referentie: Kruijff Makelaardij



0 5 10 15 20 25m

<b>12345</b>	Deze kaart is noordgericht	Schaal 1: 500	
<b>25</b>	Perceelnummer	Kadastrale gemeente Egmond-Binnen	
	Vastgestelde kadastrale grens	Sectie B	
	Voorlopige kadastrale grens	Perceel 2115	
	Administratieve kadastrale grens		
	Bebouwing		

Voor een eensluitend uittreksel, geleverd op 2 december 2025  
De bewaarder van het kadaster en de openbare registers

Aan dit uittreksel kunnen geen betrouwbare maten worden ontleend.  
De Dienst voor het kadaster en de openbare registers behoudt zich de intellectuele eigendomsrechten voor, waaronder het auteursrecht en het databankenrecht.

# Locatie op de kaart

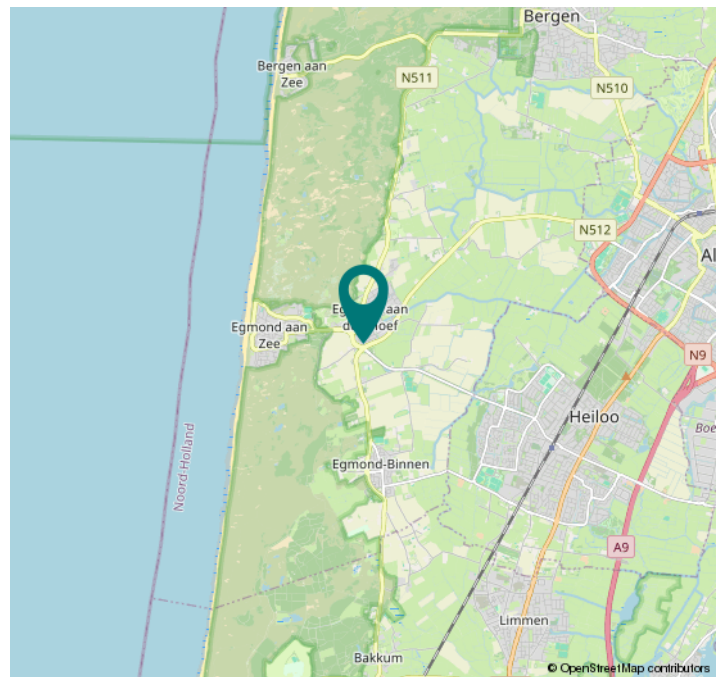
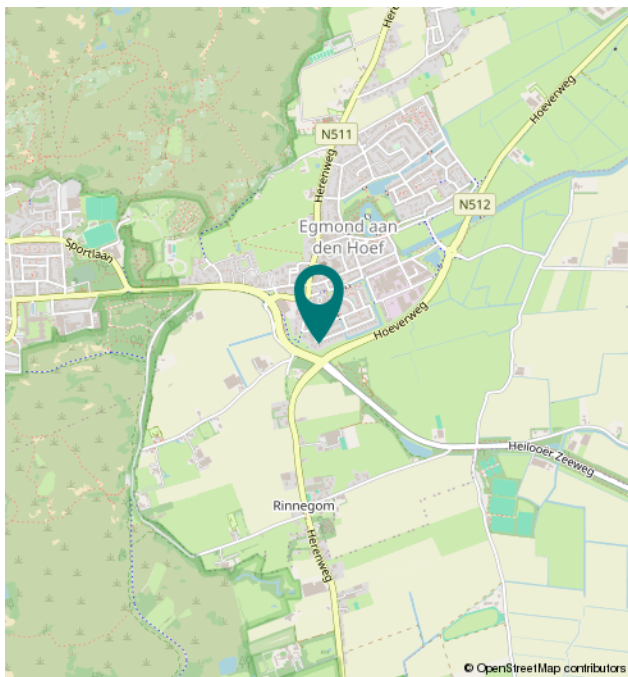
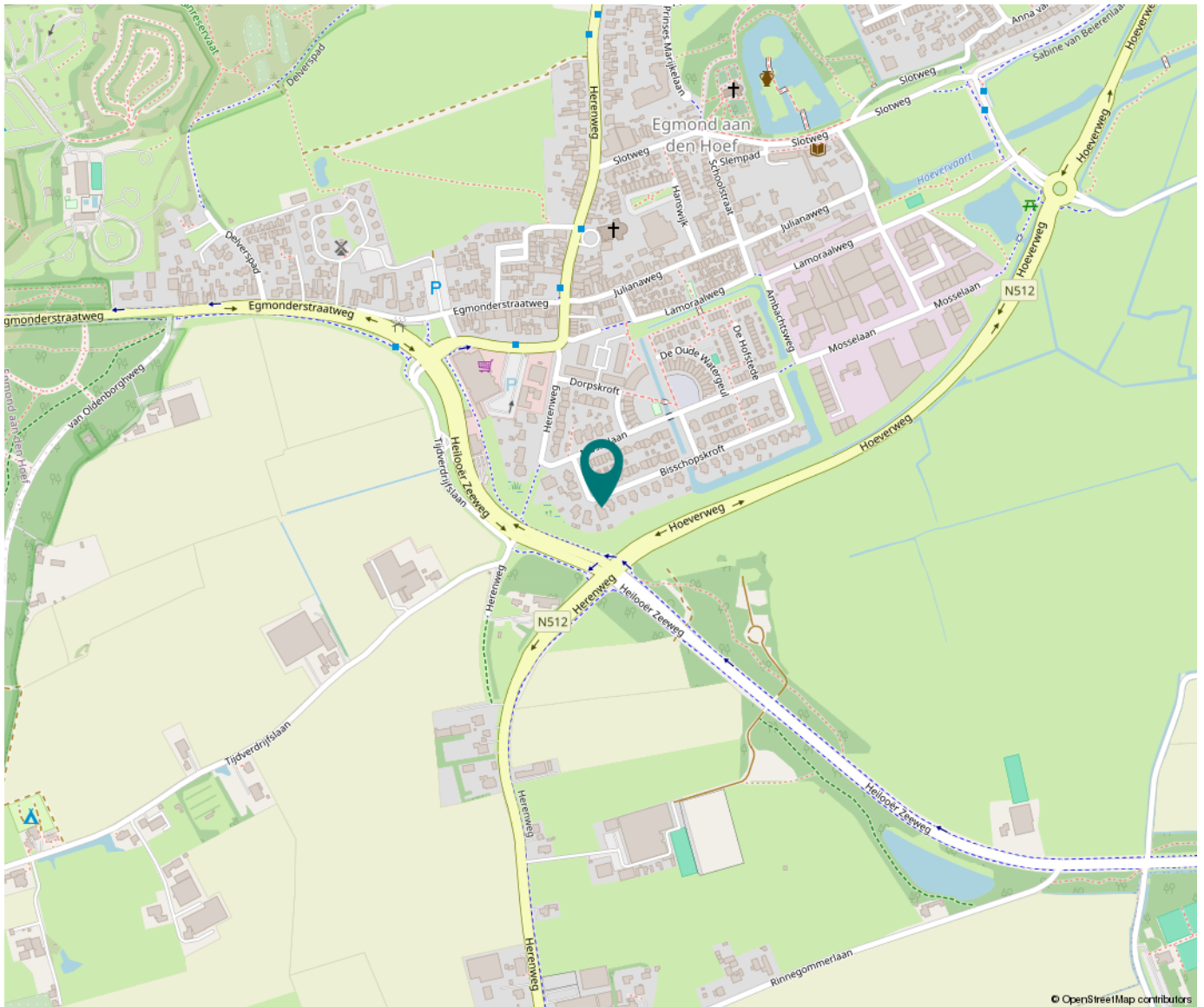

# Lijst van zaken

	Blijft achter	Gaat mee	Ter overname	NVT
<b>Woning - Interieur</b>				
Inbouwspots/dimmers	x			
Opbouwspots/armaturen/lampen/dimmers		x		
Losse (hang)lampen		x		
2 Losse witte kasten bij kinderkamer		x		
Gordijnrails				x
Gordijnen		x		
Overgordijnen				x
Vitrages				x
Rolgordijnen	x			
Lamellen				x
Jaloezieen	x			
(Losse) horren/rolhorren	x			
Shutters	x			
Vloerbedekking				x
Parketvloer				x
Houten vloer(delen)				x
Laminaat	x			
Plavuizen				x
(Voorzet) openhaard met toebehoren				x
Allesbrander				x
Houtkachel				x
(Gas)kachels				x
Designradiator(en)	x			
Radiatorafwerking				x
Spiegelwanden	x			
Schilderij ophangstelsel				x
<b>Woning - Keuken</b>				
Keukenblok (met bovenkasten)	x			
Kookplaat	x			
(Gas) fornuis				x

# Lijst van zaken

	Blijft achter	Gaat mee	Ter overname	NVT
Afzuigkap	x			
Magnetron				x
Oven	x			
Combi-oven/combimagnetron	x			
Koelkast	x			
Vriezer	x			
Koel-vriescombinatie				x
Vaatwasser	x			
Quooker				x
Koffiezetapparaat				x
<b>Woning - Sanitair/sauna</b>				
Toilet	x			
Toiletrolhouder	x			
Toiletborstel(houder)	x			
Fontein	x			
Ligbad				x
Jacuzzi/whirlpool				x
Douche (cabine/scherm)	x			
Stoomdouche (cabine)				x
Wastafel				x
Wastafelmeubel	x			
Planchet				x
Toiletkast				x
Badkamer Toilet	x			
Badkamer Toiletrolhouder	x			
Badkamer Toiletborstel(houder)	x			
Sauna met toebehoren	x			
<b>Woning - Exterieur/installaties/ veiligheid/energiebesparing</b>				
Schotel/antenne				x
Brievenbus	x			

# Lijst van zaken

	Blijft achter	Gaat mee	Ter overname	NVT
Kluis				x
(Voordeur)bel	x			
Alarminstallatie				x
(Veiligheids)sloten en overige inbraakpreventie	x			
Rookmelders	x			
(Klok)thermostaat	x			
Airconditioning	x			
CV-installatie	x			
Boiler				x
Geiser				x
Screens				x
Rolluiken	x			
Zonwering buiten				x
Telefoonaansluiting/internetaansluiting				x
Veiligheidsschakelaar wasautomaat				x
Waterslot wasautomaat				x
Zonnepanelen	x			
Oplaadpunt elektrische auto	x			
<b>Tuin</b>				
Tuinaanleg/bestrating	x			
Beplanting	x			
Buitenverlichting	x			
Tijd- of schemerschakelaar/bewegingsmelder	x			
Tuinhuis/buitenberging	x			
Kasten/werkbank in tuinhuis/berging				x
(Broei)kas				x
(Sier)hek				x
Vlaggenmast(houder)	x			
hekwerk en privacydoek bij zomerhuis	x			

# Statistieken

## Buurtinformatie - Bergen (NH.) / Egmond aan den Hoef

### Leeftijd



0 - 14: 13%

15 - 24: 11%

25 - 44: 18%

45 - 64: 30%

65+: 28%

### Huishoudens



Eenpersoons: 34%

Zonder kinderen: 33%

Met kinderen: 33%

### Koop / huur



Koop: 74%

Huur: 26%



1,3 per huishouden



50%



50%

# Wonen in de Egmond



## Geschiedenis

In de vroege Middeleeuwen stichtte graaf Dirk I rond 950 een klooster voor nonnen aan de rand van de duinen. Graaf Dirk II verving het nonnenklooster door een abdij. Deze Sint-Adelbertabdij te Egmond-Binnen is de oudste abdij in Nederland. De abdij groeide uit tot het belangrijkste culturele centrum van het middeleeuwse Holland en had een zeer grote en befaamde bibliotheek.

In het jaar 977 ontstond achter de duinen het dorp Egmond aan Zee, later bestuurd door de abdij en haar beschermheer. Het nabijgelegen, reeds voor de vroege middeleeuwen bestaande, dorp Hallum veranderde in de loop van de tijd van naam. In 1350 komt de plaats voor als Egmunde. In later stadium komt de plaats voor als Egmont Binne. Het riddersgeslacht van Egmond, het Huis van Egmont, vestigde zich op een grote boerderij (hoeve) ten noorden van de abdij. Uit deze hoeve ontstond de plaats Egmond aan den Hoef en in de 11e eeuw het slot van de graven van Egmond.

In 1573 werden de abdij en het kasteel op bevel van Willem van Oranje verwoest. De fundamenten van het slot Egmond zijn in de jaren dertig van de 20e eeuw opgemetseld in het kader van een werkgelegenheidsproject. Ze zijn samen met het restant van de Rentmeestertoren, omgeven door de slotgracht, nog te bezichtigen in Egmond aan den Hoef. De oude slotkapel, gelegen naast de slotruïne, is in de twintigste eeuw in oude luister hersteld.

In 1978 zijn Egmond aan Zee, Egmond aan den Hoef, Egmond-Binnen en de polderbuurtschap Egmondermeer samen opgegaan in de gemeente Egmond. Op 1 januari 2001 is de gemeente Egmond gefuseerd met de gemeente Bergen en Schoorl tot de nieuwe gemeente Bergen.

In de Egmonden vindt u tal van verenigingen op het gebied van kunst, cultuur en recreatie. Naast de Abdij van Egmond in Egmond-Binnen en het Slot op den Hoef met de Slotkapel en de Slotgracht in Egmond aan den Hoef, is één van de grootste trekpleisters uiteraard het strand! In de zomer trekt dit jaarlijks vele tienduizenden bezoekers en vooral Egmond aan Zee bruist dan van vertier. Maar ook in de winter is het allerm minst saai. Op zondag zijn de winkels in Egmond aan Zee, het winkelcentrum De Dreihoeck in Egmond aan den Hoef en de Dekamarkt in Egmond-Binnen geopend. Tevens worden er tal van activiteiten georganiseerd die zorgen voor een levendig geheel, zoals bijv. de jaarlijkse halve marathon, de wandelmarathon, de nieuwjaarsduik en de visserijdag. In de maanden juni, juli en augustus vindt er elke woensdag van 17.00 - 22.00 uur een gezellige braderie plaats in Egmond aan Zee. In de zomermaanden is er zondagavond het 'Loop naar de pomp' festival in Egmond aan Zee.

### **Bijzonderheden:**

- De inwoners van Egmond aan Zee worden Derpers genoemd, die van Egmond aan den Hoef Hoevers en die van Egmond-Binnen Binders.
- In Egmond aan Zee staat een 37 meter hoge vuurtoren, genaamd J.C.J. van Speijk.
- Elk jaar wordt op de tweede zondag van januari een halve marathon gelopen.
- Sinds 1998 wordt jaarlijks de mountainbike-tocht Egmond-Pier-Egmond gereden.
- In de drie Egmonden wonen gezamenlijk (peildatum: jan. 2021) ongeveer 10.735 inwoners.

### **Gemeentehuis**

Jan Ligthartstraat 4  
1817MR Alkmaar  
072-8880000

### **Onderwijs**

Basisscholen

In de drie Egmonden zijn in totaal 4 verschillende basisscholen. Twee in Egmond aan Zee: De Branding en De Driemaster (openbaar). Één in Egmond aan den Hoef: Kindcentrum de Kiem en één in Egmond-Binnen: De Windhoek.

Voortgezet onderwijs

De dichtbijzijnde instellingen zijn te vinden in Heiloo, Alkmaar en Bergen.

### **Huisartsen**

In de drie Egmonden zijn in totaal drie verschillende huisartsenpraktijken. Één in Egmond aan Zee: Huisartsenpraktijk Egmond aan Zee. Één in Egmond aan den Hoef: Huisartsenpraktijk de 'De Karmel' en één in Egmond-Binnen: de andere vestiging van Huisartsenpraktijk 'De Karmel'.

Zie voor meer informatie [www.bergen-nh.nl](http://www.bergen-nh.nl)

# Over ons



## Het team van Kruijff Makelaardij

Kruijff Makelaardij is een makelaarskantoor met een typisch dorpskarakter: open, eerlijk en eigenzinnig. In 1998 is Gerard Kruijff begonnen met een kantoor aan huis en in 2001 werd het huidige pand betrokken aan de Voorstraat 43 te Egmond aan Zee, een mooie locatie in het geboortedorp van Gerard. Samen met Monique en Jordy een compact, enthousiast en goed op elkaar ingespeeld team met persoonlijke service. Wij zijn gespecialiseerd in verkoop, aankoop, huur en verhuur van woningen alsmede (NWWI) taxaties en aangesloten bij de Nederlandse Vereniging van Makelaars (NVM).

Met meer dan 25 jaar ervaring in de regio worden uw belangen meer dan uitstekend behartigd. Tevens biedt ons kantoor de mogelijkheid om uw hypotheekwens in kaart te brengen. Bij onze onafhankelijke hypotheekadviseur of bij één van de overige partners kunt u terecht als het gaat om hypotheek, verzekeringen en pensioenen.

Uw wens is onze uitdaging, iedere dag opnieuw. Neem gerust vrijblijvend contact met ons op voor kennismaking en informatie of loop even binnen, we zitten op de hoek! Kijk ook eens op [www.kruijffmakelaardij.nl](http://www.kruijffmakelaardij.nl) en ontdek wat wij voor u kunnen betekenen. Like onze Facebook/Instagram pagina en laat je informeren over de woningmarkt.

Ons team:

Gerard Kruijff, Register Makelaar Taxateur

Monique Kruijff, Administratief commercieel medewerkster

Jordy Kruijff, Assistent Makelaar in opleiding

# Tarieven 2026

## Gemeente Bergen

<b>Onroerende zaakbelasting woning</b>		Van de WOZ-waarde
Tarief eigendom		0,08898 %
<b>Onroerende zaakbelasting niet-woningen</b>		
Tarief eigendom		0,46933 %
Tarief gebruik		0,0 %
<b>Afvalstoffenheffing</b>		
Eenpersoonshuishouden		€ 232,--
Meerpersoonshuishouden		€ 309,--
2e woning/vakantiewoning		€ 309,--
Extra gft container 240 liter		€ 150,--
Extra restafval container 240 liter		€ 309,--
De belasting wordt vermeerderd met een variabel deel, gebaseerd op het aantal ledigingen per belastingjaar van een container bestemd voor huishoudelijk restafval.		
Rolemmer 240l per lediging		€ 6,18
Rolemmer 140l per lediging		€ 3,60
<b>Rioolrechten</b>		
0 m <sup>3</sup> t/m 300 m <sup>3</sup>		€ 234,--
301 m <sup>3</sup> t/m 400 m <sup>3</sup>		€ 466,--
401 m <sup>3</sup> t/m 500 m <sup>3</sup>		€ 700,--
501 m <sup>3</sup> t/m 600 m <sup>3</sup>		€ 1.166,--
601 m <sup>3</sup> t/m 1000 m <sup>3</sup>		€ 1.633,--
1001 m <sup>3</sup> t/m 1500 m <sup>3</sup>		€ 2.332,--
1501 m <sup>3</sup> t/m 2000 m <sup>3</sup>		€ 3.498,--
2001 m <sup>3</sup> t/m 2500 m <sup>3</sup>		€ 5.131,--
2501 m <sup>3</sup> t/m 3000 m <sup>3</sup>		€ 6.997,--
3001 m <sup>3</sup> en meer		€ 9.795,--
<b>Parkeren - Tarieven per jaar</b>		
(Alleen geldig in Egmond aan Zee/Bergen aan Zee/Schoorl van maart t/m oktober alle dagen en november t/m februari in de weekenden, overige dagen vrij parken. In Bergen gehele jaar en in Hargen aan Zee t/m oktober)		
Bewoner - eerste vergunning		Gratis
Bewoner - tweede vergunning		€ 62,10
Bezoekersvergunning		€ 49,70
Bedrijfsvergunning (per kern)		€ 253,50
Bedrijfsvergunning (gebiedsvrij)		€ 372,80
Verblijfsrecreantenvergunning		€ 337,80
<b>Toeristenbelasting</b>		Toeristenbelasting
Per persoon per overnachting		€ 2,60 p.p.p.overnachting
<b>Forensenbelasting</b>		Forensenbelasting
Van de WOZ-waarde		0,296 %
<b>Parkeerbelasting</b>		Parkeerbelasting
Parkeren bij parkeerautomaat per uur		€ 2,45 (maximaal € 14,70 per dag)

# Aanvullende gegevens

## **Uitnodiging**

De aanbieding van deze woning dient te worden gezien als een uitnodiging tot het uitbrengen van een bieding. Indien u op deze woning een bod wilt uitbrengen, kunt u dat (bij voorkeur) via uw eigen makelaar doen. Wij bespreken uw bod en eventuele andere ingekomen biedingen met de eigenaar. Deze bepaalt aan wie hij verkoopt of aan wie hij een tegenvoorstel doet.

## **Gebreken**

Er zijn volgens verkoper de volgende niet direct zichtbare gebreken bekend: zie voor meer info vragenlijst deel B.

## **Details**

Verkoper stelt uitdrukkelijk dat een verkoop niet eerder tot stand komt dan nadat niet alleen over de hoofdzaken (prijs, object) maar ook over de details (zoals oplevering, roerende zaken etc.) overeenstemming is bereikt.

## **Koopakte**

Behoudens nadere afspraken gelden de standaard regels, zoals deze voorkomen in de modelkoopakte die is opgesteld door de Nederlandse Vereniging van Makelaars (NVM). De waarborgsom c.q. bankgarantie is gebruikelijk 10% van de koopsom en wordt voldaan aan de notaris.

Eventueel door de koper te maken voorbehouden (zoals het verkrijgen van een woonvergunning, hypotheek, nationale hypotheekgarantie) worden alleen vermeld als deze in de onderhandelingen zijn afgesproken.

## **Bedenkijd en opschortende voorwaarde**

### **Bedenkijd:**

De koper die een natuurlijke persoon is en niet handelt in de uitoefening van een beroep of bedrijf heeft bedenkijd om deze koopovereenkomst te ontbinden. De bedenkijd duurt drie dagen en begint om 0:00 uur van de dag die volgt op de dag dat de tussen partijen opgemaakte akte (in kopie) aan de koper ter hand gesteld is. Ontvangst van (een kopie van ) de akte bij het notariskantoor wordt ook aangemerkt als terhandstelling aan koper.

Indien de bedenkijd op een zaterdag, zondag of algemeen erkende feestdagen eindigt wordt deze verlengd tot en met de eerstvolgende dag die niet een zaterdag, zondag of algemeen erkende feestdag is.

De bedenkijd wordt, zo nodig, zoveel verlengd, dat daarin tenminste twee dagen voorkomen die niet een zaterdag, zondag of algemeen erkende feestdag zijn.

### **Opschortende voorwaarde:**

Deze overeenkomst komt tot stand onder de opschortende voorwaarde dat beide partijen deze akte ondertekenen. Als niet uiterlijk op de tiende werkdag nadat de eerste partij ondertekend heeft, (een kopie van) de door beide partijen ondertekende akte bij het notariskantoor is ontvangen, wordt de overeenkomst geacht niet tot stand gekomen te zijn.

### **Algemene ouderdomsclausule**

Kopers verklaren ermee bekend te zijn dat het hierbij verkochte inmiddels circa 20 jaar oud is en bekend zijn met de dienovereenkomstige staat van het pand. Kopers aanvaarden al in verband daarmee voorziene en/of te verwachten tekortkomingen van het onroerend goed, in het bijzonder wat betreft fundering, gevels, leidingen, lozingen, daken en eventueel installaties, ook voor zover die een tijdelijke belemmering kunnen zijn voor het normale gebruik van het verkochte. De kopers bevestigen dat het verkochte in de zin van art. 7.17 BW aan de gesloten overeenkomst beantwoordt.

### **Art. 7.17 BW**

1. de afgeleverde zaak moet aan de overeenkomst beantwoorden.
2. een zaak beantwoordt niet aan de overeenkomst indien zij niet de eigenschappen bezit die de koper op grond van de overeenkomst mocht verwachten. De koper mag verwachten dat de zaak de eigenschappen bezit die voor een normaal gebruik daarvan nodig zijn en waarvan hij de aanwezigheid niet behoefde te betwijfelen, alsmede de eigenschappen die nodig zijn voor een bijzonder gebruik dat bij de overeenkomst is voorzien.

### **Voorbehoud**

Hoewel gestreefd is naar een zo nauwkeurig mogelijke inventarisatie van de beschikbare gegevens, moet er van uitgegaan worden dat het bovenstaande slechts indicatief is. De gegevens (bedragen, jaartallen, omschrijvingen, etc.) zijn soms verkregen door mondelinge informatie. De koper heeft zijn eigen onderzoeksplicht naar alle zaken die voor hem van belang zijn. Kruijff Makelaardij o.g. kan u desgewenst verwijzen naar de betreffende instanties.

### **Eigen huis**

Indien u momenteel eigenaar bent van een woning dan geven wij u graag een indicatie van de opbrengst en een inzicht van de verkoopmogelijkheden. Voor een vrijblijvend gesprek kunt u een afspraak met ons maken.

### **Inlichtingen**

**Kruijff Makelaardij o.g.**

**Voorstraat 43**

**1931 AH Egmond aan Zee**

**Tel.: 072-507 08 18**

**e-mail: [info@kruijffmakelaardij.nl](mailto:info@kruijffmakelaardij.nl)**

**website: [www.kruijffmakelaardij.nl](http://www.kruijffmakelaardij.nl)**

# Een bod uitbrengen

## EEN BOD UITBRENGEN

U belt of mailt ons. De volgende gegevens willen wij graag van u weten:

- De hoogte van uw bieding
- De voorwaarden waaronder u de bieding doet (bijvoorbeeld financiering van koopsom en kosten)
- De datum wanneer u het pand wilt aanvaarden
- Of u akkoord gaat met de lijst roerende zaken zoals in de brochure is vermeld; zo nee, dan vragen wij u afwijkingen aan ons op te geven (bijvoorbeeld in de lijst roerende zaken staat dat de zonneschermen ter overname worden aangeboden maar u wilt hiervan geen gebruik maken).

Bovenstaande bespreken wij met de verkoper en koppelen wij aan u terug.

U bent nu in onderhandeling. Indien overeenstemming is bereikt over prijs en voorwaarden verzoeken wij u uw personalia\* aan ons op te geven zodat de koopakte kan worden opgemaakt.

\* volledige voornamen, achternaam, geboortedatum, geboorteplaats, tel. nr., e-mailadres, burgerlijke staat, huwelijksgoederenregime (indien gehuwd dan in gemeenschap van goederen of huwelijkse voorwaarden)

**DE INHOUD VAN DEZE BROCHURE IS BEDOELD OM U EEN ZO DUIDELIJK MOGELIJKE INDRUK TE GEVEN VAN DE AANBIEDING. ALHOEWEL DE BROCHURE MET ZORG IS SAMENGESTELD AANVAARDT NOCH DE EIGENAAR NOCH DE VERKOPEND MAKELAAR ENIGE AANSPRAKELIJKHEID VOOR DE JUISTHEID VAN DE VERMELDE GEGEVENS. WIJ ADVISEREN U UW EIGEN NVM MAKELAAR TE RAADPLEGEN.**

# Kruijff Makelaardij

