



Westerweg 351, 1852 AJ Heiloo

Vraagprijs € 550.000,00 kosten koper



Omschrijving

Westerweg 351, 1852 AJ Heiloo

Instapklaar wonen met licht, comfort en een levendige energie

Stelt u zich voor: thuiskomen in een woning waar licht, ruimte en comfort samenkomen. Een huis dat voelt als een veilige basis, maar ook perfect past bij een actieve en eigentijdse levensstijl. Hier is dat mogelijk.

Wat heeft deze goed onderhouden woning nog meer te bieden:

- Lichte woonkamer door zij-ramen
- In 2025 buitenom recent geschilderd
- Vloerverwarming op de begane grond
- Complete keuken voorzien van alle inbouwapparatuur (o.a. Siemens/Bosch)
- Sanitair in de goede staat
- Schuifpui naar de tuin
- Cv-unit uit 2021
- Energielabel C
- Betonnen vloeren (begane grond en 1e verdieping)
- Voldoende parkeergelegenheid op de oprit
- Vrijstaande stenen garage
- Keurig aangelegde tuin met volop zon
- Centraal gelegen op korte afstand van voorzieningen

Bouwjaar: 1985 Woonoppervlakte: 101 m² Garage: 18 m² Inhoud: 378 m³
Perceel: 251 m²

De indeling van de woning is als volgt:

Begane grond:

De lichte woonkamer met gashaard vormt het hart van de woning en dankt zijn prettige sfeer aan de extra zij-ramen, die zorgen voor een open en zonnige uitstraling gedurende de hele dag. De marmeren vloer met vloerverwarming op de begane grond combineert luxe met comfort – warm aan uw voeten en onderhoudsvriendelijk. Via de schuifpui loopt u zo de tuin in, waardoor binnen en buiten naadloos in elkaar overlopen.

De complete keuken met granieten blad is van alle inbouwapparatuur voorzien (vaatwasser Miele, koelkast/vriezer Bosch, combi-oven Siemens) en biedt alles wat u nodig heeft, of u nu snel kookt na een werkdag of uitgebreid dineert met vrienden. Alles is verzorgd, net als het sanitair, dat zich in goede staat bevindt en direct te gebruiken is.

Eerste verdieping:

Op de eerste verdieping vindt u drie volwaardige slaapkamers, ideaal voor slapen, werken of studeren. De betonnen vloeren op zowel de begane grond als de eerste verdieping zorgen voor een solide, stille basis. De nette badkamer is voorzien van toilet, wastafelmeubel, douche en aansluiting voor wasmachine/droger.

Tweede verdieping:

De tweede etage biedt een praktische bergzolder, bereikbaar via een vlizotrap met stahoogte en opstelling CV-ketel. Ideaal voor opslag of het creëren van extra ruimte naar eigen wens.

Ook aan duurzaamheid en techniek is gedacht: een cv-unit uit 2021, energielabel C en het feit dat de woning in 2025 buitenom recent is geschilderd, geven u rust en zekerheid voor de komende jaren.

Buiten geniet u van een keurig aangelegde tuin met volop zon (Noordwest gelegen) — een fijne plek om te ontspannen, te borrelen of gewoon even niets te doen. Parkeren is geen zorg: u beschikt over voldoende parkeergelegenheid op eigen oprit en een vrijstaande stenen garage voor auto, fietsen of hobby's.

De woning is centraal gelegen, op korte afstand van winkels, scholen en openbaar vervoer. Aan de overzijde bevindt zich een treinafsluiting, wat zorgt voor een levendige dynamiek en uitstekende bereikbaarheid — ideaal voor wie graag snel onderweg is en graag midden in het leven staat.

Kortom: een verzorgd, comfortabel en karaktervol huis waar u zó in kunt trekken en direct het gevoel krijgt: hier wil ik wonen.

Nieuwsgierig? Dan nodigen wij u graag uit om deze woning zelf te ervaren.

Vraagprijs € 550.000,00 kosten koper

Kenmerken

Object gegevens	
Soort woning	Eengezinswoning
Type woning	2-onder-1-kapwoning
Bouwjaar	1985

Maten object	
Aantal kamers	4 kamers
Aantal slaapkamers	3 slaapkamer(s)
Inhoud woning	378 m ³
Perceel oppervlakte	251 m ²
Gebruiksoppervlakte woonfunctie	101 m ²

Details	
Ligging	In centrum, in woonwijk, vrij uitzicht
Voorzieningen	TV kabel, Buitenzonwering, Schuifpui
Kabel	Ja
Buitenzonwering	Ja

Energie	
Energielabel	C
Isolatie	Dakisolatie, Muurisolatie, Vloerisolatie, Dubbel glas
Verwarming	C.V.-Ketel, Vloerverwarming gedeeltelijk, Gashaard
Warmwater	C.v.-ketel

Tuin gegevens	
Tuin	Achtertuint, voortuin, zijtuint
Tuin diepte (cm)	1.100
Tuin breedte (cm)	850
Hoofdtuin	Achtertuint
Positie	Noord, West
Kwaliteit	Verzorgd











































Vos Makelaars
Stationsweg 87 A
1851 LJ, HEILOO
Tel: 072 - 533 18 95
E-mail: info@vosmakelaardij.nl
www.vosmakelaardij.nl

Plattegrond



Begane grond

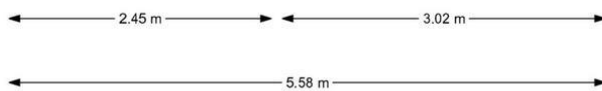

Thuisch Advies & Ontwerp - plattegronden en renders zijn indicatief en ter gebruik van promotionele doeleinden.
Aan deze plattegronden kunnen geen rechten worden ontleend.

Plattegrond

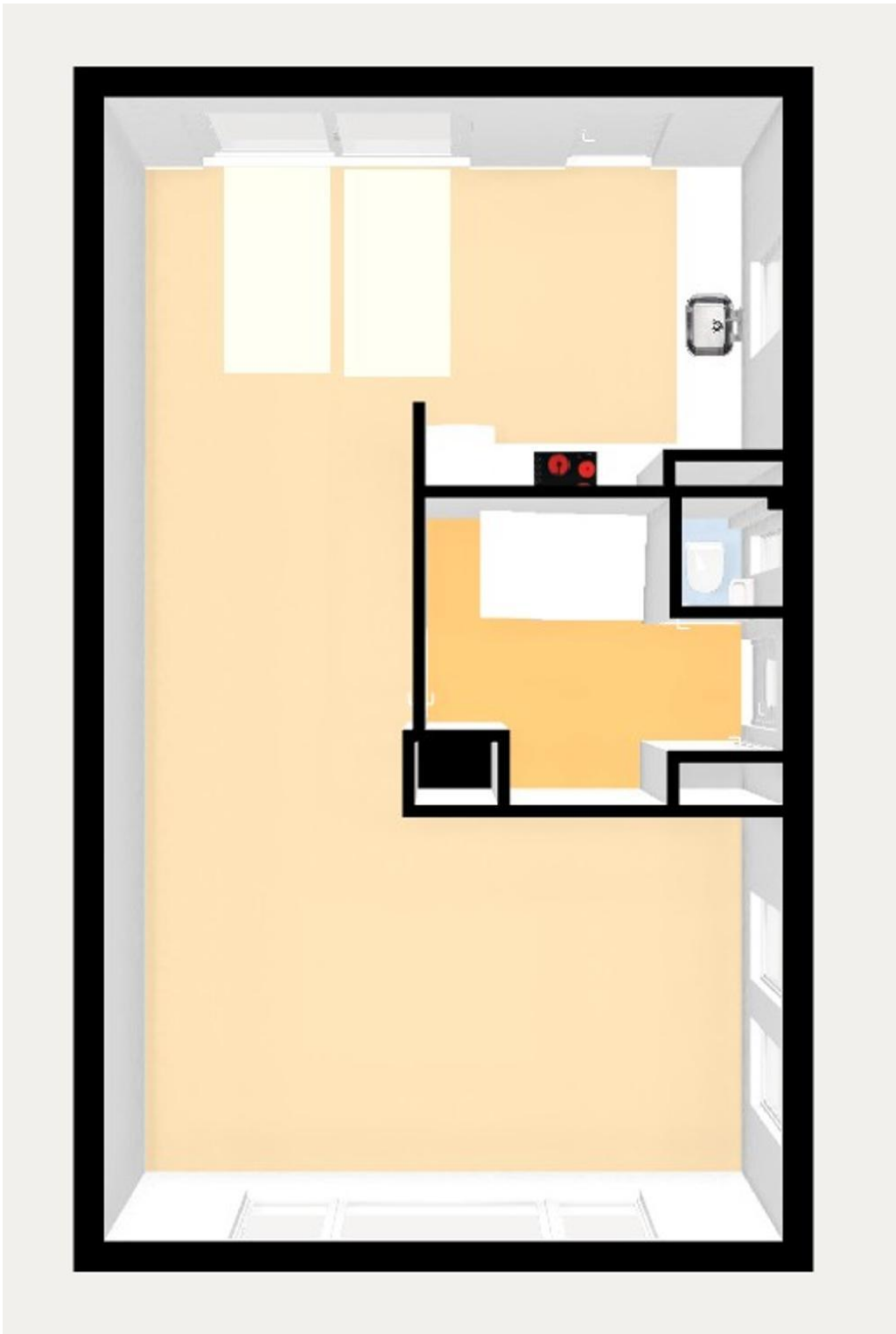

Plattegrond



1e verdieping



Thuisch Advies & Ontwerp - plattegronden en renders zijn indicatief en ter gebruik van promotionele doeleinden. Aan deze plattegronden kunnen geen rechten worden ontleend.

Plattegrond

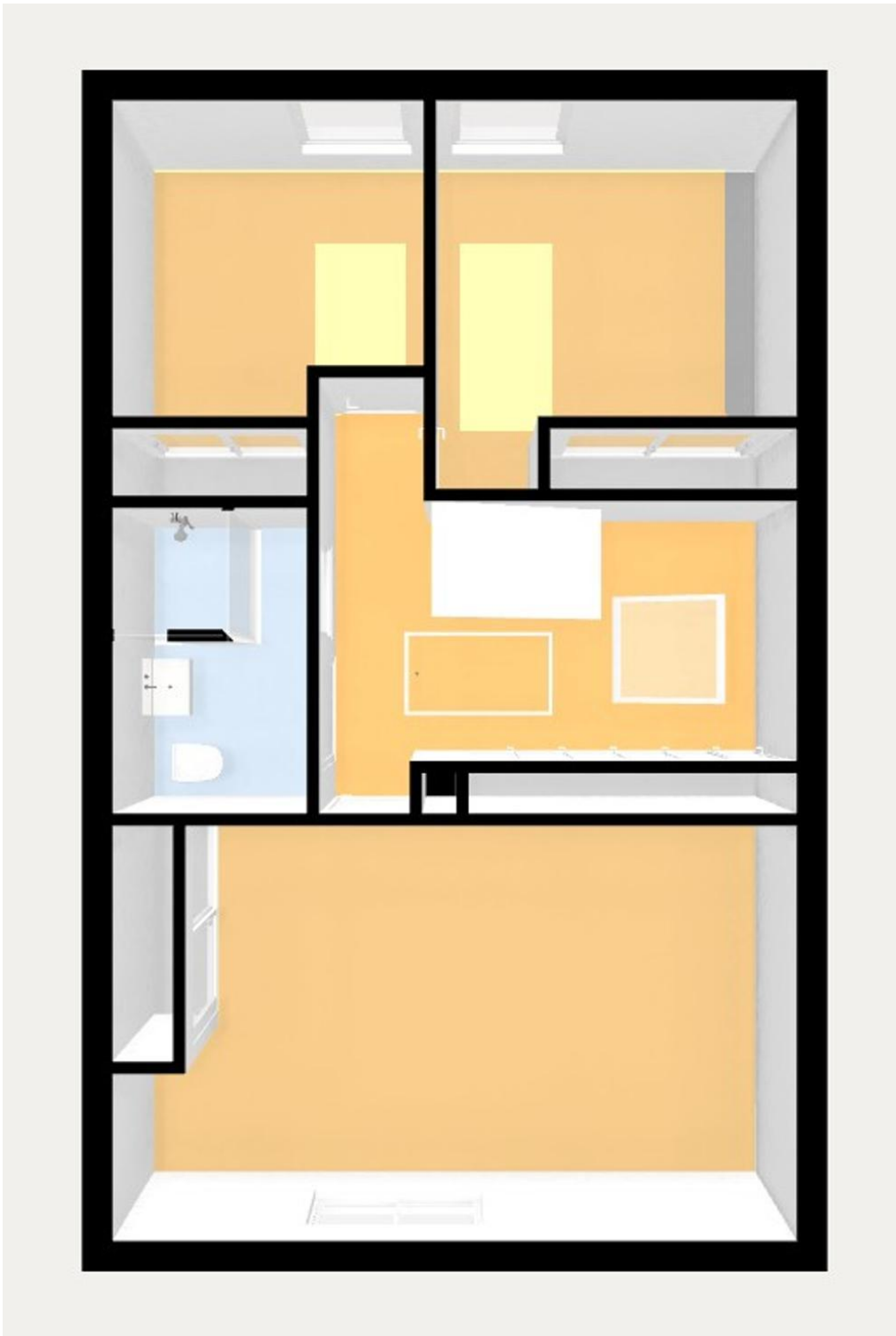

Plattegrond

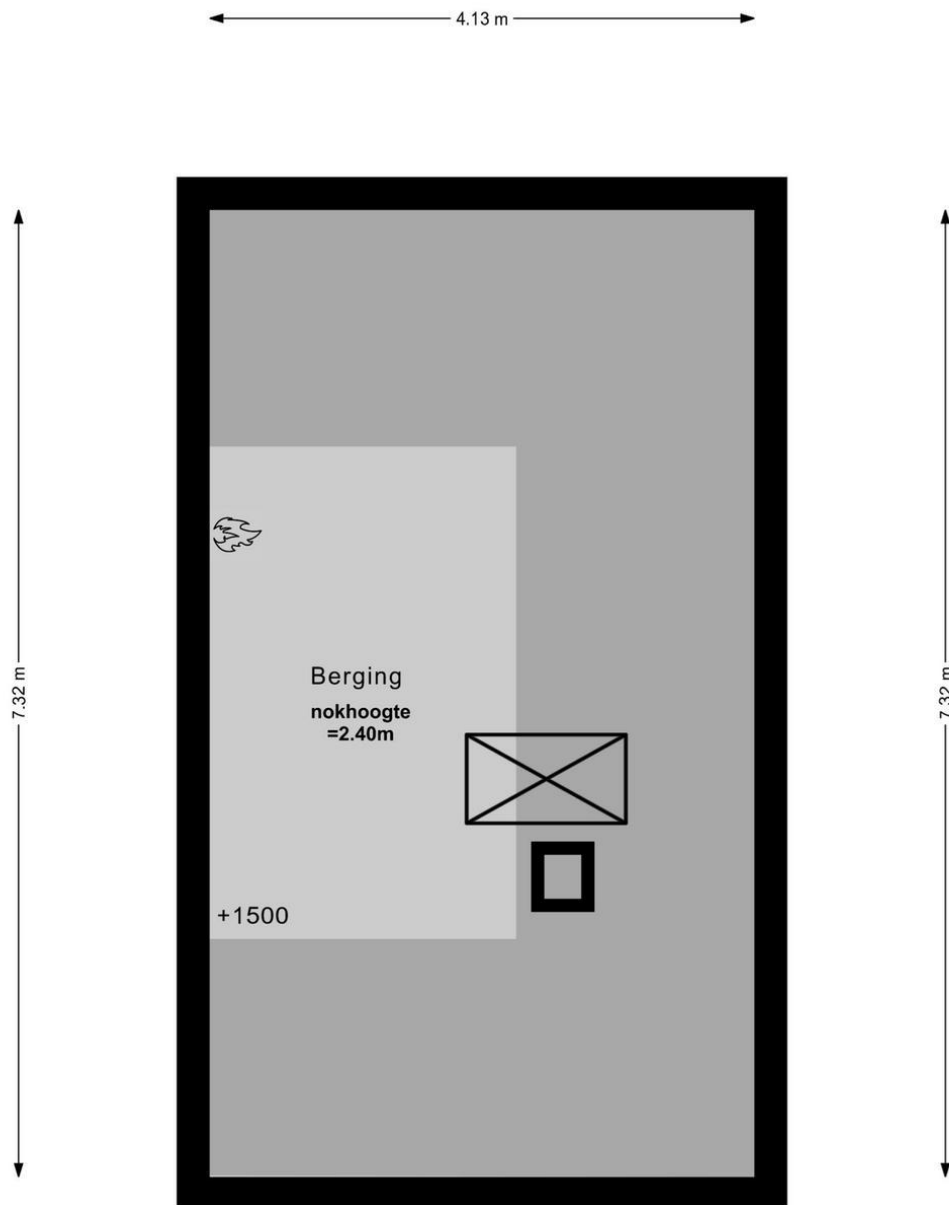

2e verdieping

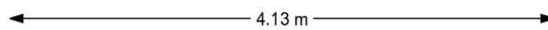

Thuisch Advies & Ontwerp - plattegronden en renders zijn indicatief en ter gebruik van promotionele doeleinden.
Aan deze plattegronden kunnen geen rechten worden ontleend.

Plattegrond

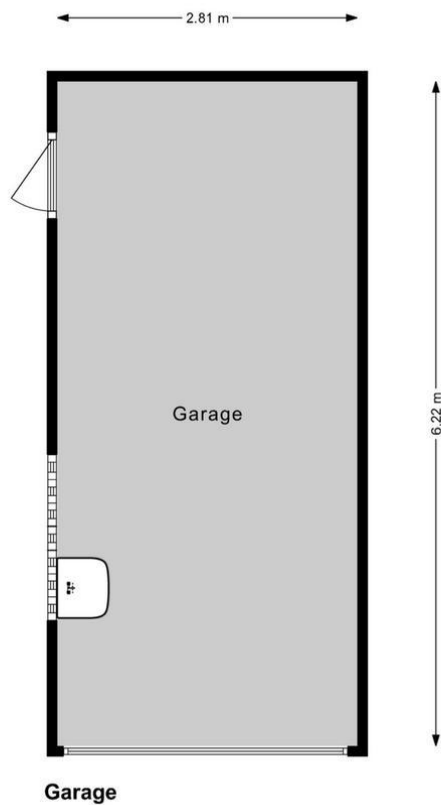

Thuisch Advies & Ontwerp - plattegronden en renders zijn indicatief en ter gebruik van promotionele doeleinden.
Aan deze plattegronden kunnen geen rechten worden ontleend.



<p>12345 25</p> <p>— Vastgestelde kadastrale grens — Voorlopige kadastrale grens — Administratieve kadastrale grens — Bebouwing</p> <p><small>Voor een eenskluidend uittreksel, geleverd op 27 maart 2026 De bewaarder van het kadaster en de openbare registers</small></p>	<p>Deze kaart is noordgericht</p> <p>Schaal 1: 500</p> <p>Kadastrale gemeente Heiloo Sectie D Perceel 2955</p> <p><small>Aan dit uittreksel kunnen geen betrouwbare maten worden ontleend. De Dienst voor het kadaster en de openbare registers behoudt zich de intellectuele eigendomsrechten voor, waaronder het auteursrecht en het databankenrecht.</small></p>	
--	---	---

Locatie

Adres gegevens	
Adres	Westerweg 351
Postcode / plaats	1852 AJ Heiloo
Provincie	Noord-Holland

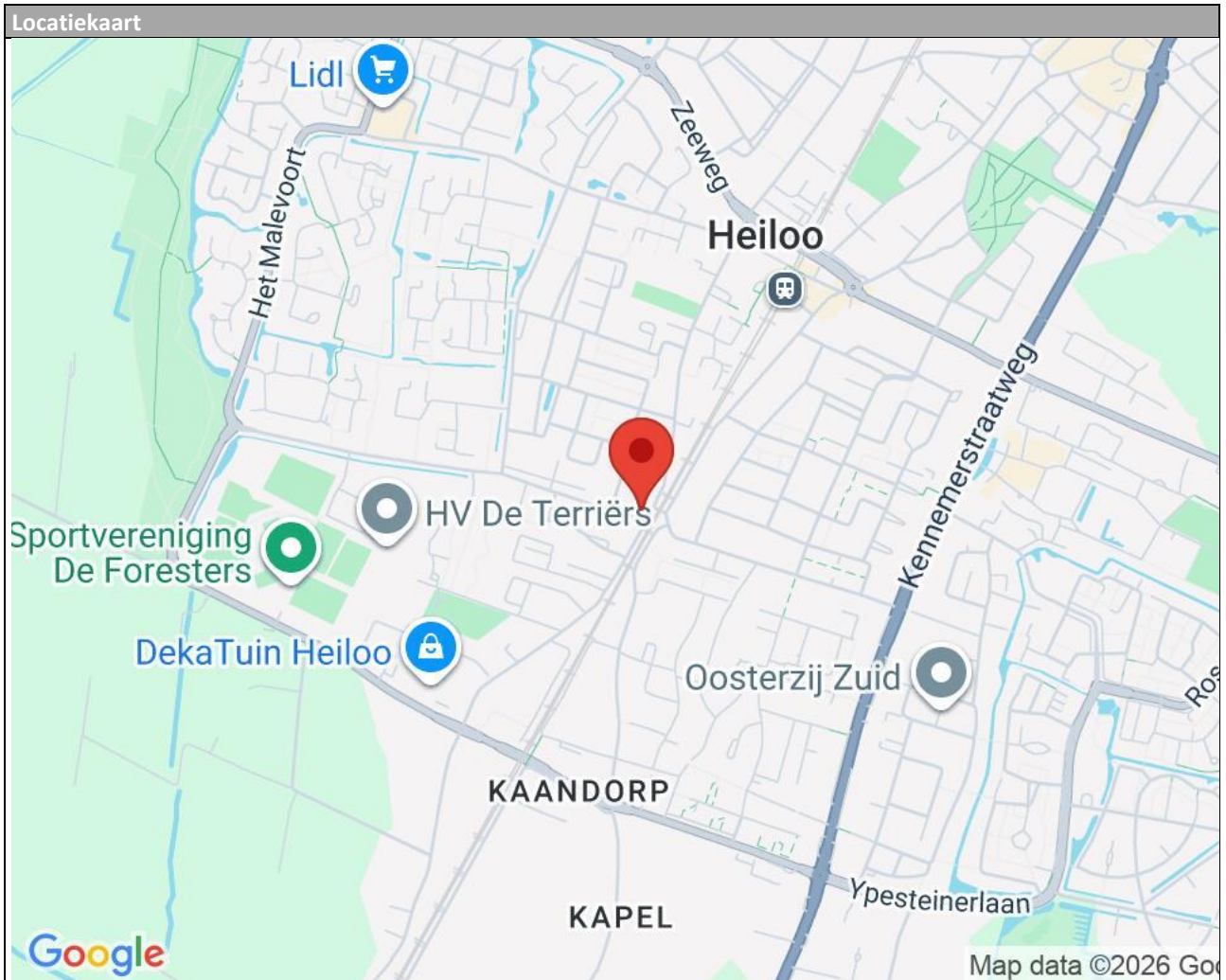

Algemene verkoopinformatie

Asbest: In de onroerende zaken kunnen asbesthoudende materialen aanwezig zijn in o.a. zeil, kruipluik, schoorsteen of luchtkanaal, golfplaten op berging, plaatmateriaal achter of onder cv-ketels of stoppenkasten. Bij eventuele verwijdering van asbesthoudende materialen dienen op grond van milieuwetgeving speciale maatregelen te worden genomen. Verkoper is gevrijwaard voor alle aansprakelijkheid die uit de aanwezigheid van enig asbest in de onroerende zaak kan voortvloeien. (Hiervoor zal een apart artikel worden opgenomen in de koopakte).

Olietank: Volgens opgave verkoper geen olietank aanwezig.

Milieu:

In het kader van het voeren van een verantwoord milieubeleid, is het gebruik van verduurzaamd hout (veelal gewolmaniseerd) aan regels gebonden. Aan het gebruik van niet geschilderd gewolmaniseerd hout (veel gebruikt bij tuinmeubilair, zandbak, pergola's, paaltjes, schuurtjes, gevelbekleding, etc) kleven bezwaren. Informeer daarover bij uw eigen makelaar. Verkoper garandeert niet de afwezigheid van verduurzaamd hout.

Het risico ter zake van verontreiniging van de onroerende zaak, van welke aard ook rust op de koper. Indien na de eigendomsoverdracht en/of na de feitelijke levering blijkt dat de onroerende zaak is verontreinigd, in welke zin dan ook, dan is de verkoper niet aansprakelijk, tenzij hij met de verontreiniging bekend was.

Erfdienstbaarheden:

Geen bijzondere erfdienstbaarheden bekend, behalve de normale die gelden voor aaneengesloten onroerend goed in de gemeente Heiloo.

Bezichtigingen:

Afspraken tot bezichtiging in overleg met Vos Makelaardij.

Telefoon: 072 - 533 18 95 / E-mail: info@vosmakelaardij.nl

Koopakte:

Bij een overeenkomst van verkoop en koop, zullen de gemaakte afspraken worden vastgelegd met toepassing van de modelkoopakte zoals deze is opgesteld door de Nederlandse Vereniging van makelaars (NVM). Een concept is op aanvraag beschikbaar. Van de koper wordt een waarborgsom (of bankgarantie) verlangd, groot 10% van de koopsom, binnen 14 dagen na het tot stand komen van overeenkomst aan de notaris te voldoen. Ten behoeve van beide partijen zal een boeteclausule worden opgenomen met een boete van 10% van de koopsom indien een partij zijn verplichting niet nakomt.

Indien de koper ontbindende voorwaarden (woonvergunning, hypotheek, Nationale Hypotheek Garantie) in de akte wenst op te nemen, worden deze alleen vermeld als deze tijdig in de onderhandelingen zijn afgesproken.

De koop door een natuurlijk persoon, die niet handelt in de uitoefening van een beroep of bedrijf, is pas rechtsgeldig als beide partijen de koopovereenkomst hebben ondertekend.

Algemene ouderdomsclausule:

Bij onroerende zaken ouder dan 40 jaar zal in de koopovereenkomst worden opgenomen dat koper verklaart ermee bekend te zijn dat de onroerende zaak meer dan 40 jaar oud is, hetgeen betekent dat de eisen die aan de bouwkwaliteit gesteld mogen worden anders kunnen liggen dan bij nieuwere objecten. Eventuele bouwkundige kwaliteitsgebreken worden geacht niet belemmerend te werken op hetgeen in artikel 5.3 van de koopakte zal worden vermeld.

Voorbehoud:

Verkoper stelt uitdrukkelijk dat een verkoop tot stand komt nadat niet alleen over de hoofdzaken (prijs en object) maar ook over de details (zoals oplevering, roerende zaken, etc) overeenstemming is bereikt. Noch door de verkopende makelaar, noch door de eigenaar wordt voor het bovenstaande aansprakelijkheid aanvaard voor de juistheid van de vermelde gegevens.

Aanbod:

Het aanbod moet aansluitend worden gezien als een uitnodiging tot het doen van een bod. De koper heeft zijn eigen onderzoeksplicht naar alle zaken die voor hem/haar van belang zijn. Wij adviseren u uw eigen NVM makelaar mee te nemen/ te raadplegen.

Juistheid informatie:

Alhoewel zorgvuldigheid is betracht, wordt voor de inhoud van deze verkoopbrochure noch door de eigenaar, noch door de verkopend makelaar enige aansprakelijkheid aanvaard voor onjuistheid van vermelde gegevens. De gegevens (bedragen, jaartallen, omschrijvingen, enz.) kunnen zijn verkregen door mondelinge overdracht. De eventueel in de brochure opgenomen tekeningen geven vaak de standaardsituatie van de woning weer. Echter, het kan voorkomen dat de eigenaar wijzigingen heeft aangebracht, zodat maten en indelingen niet meer zouden kunnen overeenkomen met de werkelijke situatie. Door Vos Makelaardij wordt geen aansprakelijkheid aanvaard, behoudens voor zover de door ons verplicht afgesloten beroepsaansprakelijkheidsverzekering in voorkomens geval aanspraak op uitkering geeft. De koper heeft zijn eigen onderzoeksplicht naar alle zaken die voor hem van belang zijn.

Lijst van zaken

	Blijft achter	Gaat mee	Kan worden overgenomen	n.v.t.
Woning				
<i>Interieur</i>				
Verlichting, te weten:				
- Inbouwspots/dimmers	<input type="checkbox"/>	<input type="checkbox"/>	<input type="checkbox"/>	<input type="checkbox"/>
- Opbouwspots/armaturen/lampen/dimmers	<input type="checkbox"/>	<input type="checkbox"/>	<input type="checkbox"/>	<input type="checkbox"/>
- Losse (hang)lampen	<input type="checkbox"/>	<input type="checkbox"/>	<input type="checkbox"/>	<input type="checkbox"/>
-	<input type="checkbox"/>	<input type="checkbox"/>	<input type="checkbox"/>	<input type="checkbox"/>
-	<input type="checkbox"/>	<input type="checkbox"/>	<input type="checkbox"/>	<input type="checkbox"/>
(Losse)kasten, legplanken, te weten:				
-	<input type="checkbox"/>	<input type="checkbox"/>	<input type="checkbox"/>	<input type="checkbox"/>
-	<input type="checkbox"/>	<input type="checkbox"/>	<input type="checkbox"/>	<input type="checkbox"/>
Raamdecoratie/zonwering binnen, te weten:				
- Gordijnrails	<input type="checkbox"/>	<input type="checkbox"/>	<input type="checkbox"/>	<input type="checkbox"/>
- Gordijnen	<input type="checkbox"/>	<input type="checkbox"/>	<input type="checkbox"/>	<input type="checkbox"/>
- Overgordijnen	<input type="checkbox"/>	<input type="checkbox"/>	<input type="checkbox"/>	<input type="checkbox"/>
- Vitrages	<input type="checkbox"/>	<input type="checkbox"/>	<input type="checkbox"/>	<input type="checkbox"/>
- Rolgordijnen	<input type="checkbox"/>	<input type="checkbox"/>	<input type="checkbox"/>	<input type="checkbox"/>
- Lamellen	<input type="checkbox"/>	<input type="checkbox"/>	<input type="checkbox"/>	<input type="checkbox"/>
- Jaloezieën	<input type="checkbox"/>	<input type="checkbox"/>	<input type="checkbox"/>	<input type="checkbox"/>
- (Losse) horren/rolhorren	<input type="checkbox"/>	<input type="checkbox"/>	<input type="checkbox"/>	<input type="checkbox"/>
-	<input type="checkbox"/>	<input type="checkbox"/>	<input type="checkbox"/>	<input type="checkbox"/>
-	<input type="checkbox"/>	<input type="checkbox"/>	<input type="checkbox"/>	<input type="checkbox"/>
Vloerdecoratie, te weten:				
- Vloerbedekking	<input type="checkbox"/>	<input type="checkbox"/>	<input type="checkbox"/>	<input type="checkbox"/>
- Parketvloer	<input type="checkbox"/>	<input type="checkbox"/>	<input type="checkbox"/>	<input type="checkbox"/>
- Houten vloer(delen)	<input type="checkbox"/>	<input type="checkbox"/>	<input type="checkbox"/>	<input type="checkbox"/>
- Laminaat	<input type="checkbox"/>	<input type="checkbox"/>	<input type="checkbox"/>	<input type="checkbox"/>
- Plavuizen	<input type="checkbox"/>	<input type="checkbox"/>	<input type="checkbox"/>	<input type="checkbox"/>
-	<input type="checkbox"/>	<input type="checkbox"/>	<input type="checkbox"/>	<input type="checkbox"/>
-	<input type="checkbox"/>	<input type="checkbox"/>	<input type="checkbox"/>	<input type="checkbox"/>
(Voorzet) openhaard met toebehoren	<input type="checkbox"/>	<input type="checkbox"/>	<input type="checkbox"/>	<input type="checkbox"/>
Allesbrander	<input type="checkbox"/>	<input type="checkbox"/>	<input type="checkbox"/>	<input type="checkbox"/>
Houtkachel	<input type="checkbox"/>	<input type="checkbox"/>	<input type="checkbox"/>	<input type="checkbox"/>
(Gas)kachels	<input type="checkbox"/>	<input type="checkbox"/>	<input type="checkbox"/>	<input type="checkbox"/>

	Blijft achter	Gaat mee	Kan worden overgenomen	n.v.t.
Designradiator(en)	<input type="checkbox"/>	<input type="checkbox"/>	<input type="checkbox"/>	<input type="checkbox"/>
Radiatorafwerking	<input type="checkbox"/>	<input type="checkbox"/>	<input type="checkbox"/>	<input type="checkbox"/>
Overig, te weten:				
- Spiegelwanden	<input type="checkbox"/>	<input type="checkbox"/>	<input type="checkbox"/>	<input type="checkbox"/>
- Schilderij ophangstelsysteem	<input type="checkbox"/>	<input type="checkbox"/>	<input type="checkbox"/>	<input type="checkbox"/>
-	<input type="checkbox"/>	<input type="checkbox"/>	<input type="checkbox"/>	<input type="checkbox"/>
-	<input type="checkbox"/>	<input type="checkbox"/>	<input type="checkbox"/>	<input type="checkbox"/>
-	<input type="checkbox"/>	<input type="checkbox"/>	<input type="checkbox"/>	<input type="checkbox"/>
-	<input type="checkbox"/>	<input type="checkbox"/>	<input type="checkbox"/>	<input type="checkbox"/>

Keuken

Keukenblok (met bovenkasten)	<input type="checkbox"/>	<input type="checkbox"/>	<input type="checkbox"/>	<input type="checkbox"/>
Keuken (inbouw)apparatuur, te weten:				
- Kookplaat	<input type="checkbox"/>	<input type="checkbox"/>	<input type="checkbox"/>	<input type="checkbox"/>
- (Gas)fornuis	<input type="checkbox"/>	<input type="checkbox"/>	<input type="checkbox"/>	<input type="checkbox"/>
- Afzuigkap	<input type="checkbox"/>	<input type="checkbox"/>	<input type="checkbox"/>	<input type="checkbox"/>
- Magnetron	<input type="checkbox"/>	<input type="checkbox"/>	<input type="checkbox"/>	<input type="checkbox"/>
- Oven	<input type="checkbox"/>	<input type="checkbox"/>	<input type="checkbox"/>	<input type="checkbox"/>
- Combi-oven/combimagnetron	<input type="checkbox"/>	<input type="checkbox"/>	<input type="checkbox"/>	<input type="checkbox"/>
- Koelkast	<input type="checkbox"/>	<input type="checkbox"/>	<input type="checkbox"/>	<input type="checkbox"/>
- Vriezer	<input type="checkbox"/>	<input type="checkbox"/>	<input type="checkbox"/>	<input type="checkbox"/>
- Koel-vriescombinatie	<input type="checkbox"/>	<input type="checkbox"/>	<input type="checkbox"/>	<input type="checkbox"/>
- Vaatwasser	<input type="checkbox"/>	<input type="checkbox"/>	<input type="checkbox"/>	<input type="checkbox"/>
- Quooker	<input type="checkbox"/>	<input type="checkbox"/>	<input type="checkbox"/>	<input type="checkbox"/>
- Koffiezetapparaat	<input type="checkbox"/>	<input type="checkbox"/>	<input type="checkbox"/>	<input type="checkbox"/>
-	<input type="checkbox"/>	<input type="checkbox"/>	<input type="checkbox"/>	<input type="checkbox"/>
-	<input type="checkbox"/>	<input type="checkbox"/>	<input type="checkbox"/>	<input type="checkbox"/>
Keukenaccessoires, te weten:				
-	<input type="checkbox"/>	<input type="checkbox"/>	<input type="checkbox"/>	<input type="checkbox"/>
-	<input type="checkbox"/>	<input type="checkbox"/>	<input type="checkbox"/>	<input type="checkbox"/>
-	<input type="checkbox"/>	<input type="checkbox"/>	<input type="checkbox"/>	<input type="checkbox"/>
-	<input type="checkbox"/>	<input type="checkbox"/>	<input type="checkbox"/>	<input type="checkbox"/>
-	<input type="checkbox"/>	<input type="checkbox"/>	<input type="checkbox"/>	<input type="checkbox"/>
-	<input type="checkbox"/>	<input type="checkbox"/>	<input type="checkbox"/>	<input type="checkbox"/>
-	<input type="checkbox"/>	<input type="checkbox"/>	<input type="checkbox"/>	<input type="checkbox"/>
-	<input type="checkbox"/>	<input type="checkbox"/>	<input type="checkbox"/>	<input type="checkbox"/>

Sanitair/sauna

Toilet met de volgende toebehoren:				
- Toilet	<input type="checkbox"/>	<input type="checkbox"/>	<input type="checkbox"/>	<input type="checkbox"/>
- Toilethouder	<input type="checkbox"/>	<input type="checkbox"/>	<input type="checkbox"/>	<input type="checkbox"/>
- Toiletborstel(houder)	<input type="checkbox"/>	<input type="checkbox"/>	<input type="checkbox"/>	<input type="checkbox"/>
- Fontein	<input type="checkbox"/>	<input type="checkbox"/>	<input type="checkbox"/>	<input type="checkbox"/>

	Blijft achter	Gaat mee	Kan worden overgenomen	n.v.t.
Badkamer met de volgende toebehoren:				
- Ligbad	<input type="checkbox"/>	<input type="checkbox"/>	<input type="checkbox"/>	<input type="checkbox"/>
- Jacuzzi/whirlpool	<input type="checkbox"/>	<input type="checkbox"/>	<input type="checkbox"/>	<input type="checkbox"/>
- Douche (cabine/scherm)	<input type="checkbox"/>	<input type="checkbox"/>	<input type="checkbox"/>	<input type="checkbox"/>
- Stoomdouche (cabine)	<input type="checkbox"/>	<input type="checkbox"/>	<input type="checkbox"/>	<input type="checkbox"/>
- Wastafel	<input type="checkbox"/>	<input type="checkbox"/>	<input type="checkbox"/>	<input type="checkbox"/>
- Wastafelmeubel	<input type="checkbox"/>	<input type="checkbox"/>	<input type="checkbox"/>	<input type="checkbox"/>
- Planchet	<input type="checkbox"/>	<input type="checkbox"/>	<input type="checkbox"/>	<input type="checkbox"/>
- Toiletkast	<input type="checkbox"/>	<input type="checkbox"/>	<input type="checkbox"/>	<input type="checkbox"/>
- Toilet	<input type="checkbox"/>	<input type="checkbox"/>	<input type="checkbox"/>	<input type="checkbox"/>
- Toilethouder	<input type="checkbox"/>	<input type="checkbox"/>	<input type="checkbox"/>	<input type="checkbox"/>
- Toiletborstel(houder)	<input type="checkbox"/>	<input type="checkbox"/>	<input type="checkbox"/>	<input type="checkbox"/>
-	<input type="checkbox"/>	<input type="checkbox"/>	<input type="checkbox"/>	<input type="checkbox"/>
-	<input type="checkbox"/>	<input type="checkbox"/>	<input type="checkbox"/>	<input type="checkbox"/>
Sauna met toebehoren	<input type="checkbox"/>	<input type="checkbox"/>	<input type="checkbox"/>	<input type="checkbox"/>
	<input type="checkbox"/>	<input type="checkbox"/>	<input type="checkbox"/>	<input type="checkbox"/>
	<input type="checkbox"/>	<input type="checkbox"/>	<input type="checkbox"/>	<input type="checkbox"/>
<i>Exterieur/installaties/veiligheid/energiebesparing</i>				
Schotel/antenne	<input type="checkbox"/>	<input type="checkbox"/>	<input type="checkbox"/>	<input type="checkbox"/>
Brievenbus	<input type="checkbox"/>	<input type="checkbox"/>	<input type="checkbox"/>	<input type="checkbox"/>
Kluis	<input type="checkbox"/>	<input type="checkbox"/>	<input type="checkbox"/>	<input type="checkbox"/>
(Voordeur)bel	<input type="checkbox"/>	<input type="checkbox"/>	<input type="checkbox"/>	<input type="checkbox"/>
Alarminstallatie	<input type="checkbox"/>	<input type="checkbox"/>	<input type="checkbox"/>	<input type="checkbox"/>
(Veiligheids)sloten en overige inbraakpreventie	<input type="checkbox"/>	<input type="checkbox"/>	<input type="checkbox"/>	<input type="checkbox"/>
Rookmelders	<input type="checkbox"/>	<input type="checkbox"/>	<input type="checkbox"/>	<input type="checkbox"/>
(Klok)thermostaat	<input type="checkbox"/>	<input type="checkbox"/>	<input type="checkbox"/>	<input type="checkbox"/>
Airconditioning	<input type="checkbox"/>	<input type="checkbox"/>	<input type="checkbox"/>	<input type="checkbox"/>
Warmwatervoorziening, te weten:				
- CV-installatie	<input type="checkbox"/>	<input type="checkbox"/>	<input type="checkbox"/>	<input type="checkbox"/>
- Boiler	<input type="checkbox"/>	<input type="checkbox"/>	<input type="checkbox"/>	<input type="checkbox"/>
- Geiser	<input type="checkbox"/>	<input type="checkbox"/>	<input type="checkbox"/>	<input type="checkbox"/>
-	<input type="checkbox"/>	<input type="checkbox"/>	<input type="checkbox"/>	<input type="checkbox"/>
-	<input type="checkbox"/>	<input type="checkbox"/>	<input type="checkbox"/>	<input type="checkbox"/>
-	<input type="checkbox"/>	<input type="checkbox"/>	<input type="checkbox"/>	<input type="checkbox"/>
Screens	<input type="checkbox"/>	<input type="checkbox"/>	<input type="checkbox"/>	<input type="checkbox"/>
Rolluiken	<input type="checkbox"/>	<input type="checkbox"/>	<input type="checkbox"/>	<input type="checkbox"/>
Zonwering buiten	<input type="checkbox"/>	<input type="checkbox"/>	<input type="checkbox"/>	<input type="checkbox"/>
-	<input type="checkbox"/>	<input type="checkbox"/>	<input type="checkbox"/>	<input type="checkbox"/>
-	<input type="checkbox"/>	<input type="checkbox"/>	<input type="checkbox"/>	<input type="checkbox"/>
-	<input type="checkbox"/>	<input type="checkbox"/>	<input type="checkbox"/>	<input type="checkbox"/>
Isolatievoorzieningen (voorzetramen/radiatorfolie etc.), te weten:				
-	<input type="checkbox"/>	<input type="checkbox"/>	<input type="checkbox"/>	<input type="checkbox"/>
-	<input type="checkbox"/>	<input type="checkbox"/>	<input type="checkbox"/>	<input type="checkbox"/>

	Blijft achter	Gaat mee	Kan worden overgenomen	n.v.t.
Telefoonaansluiting/internetaansluiting	<input type="checkbox"/>	<input type="checkbox"/>	<input type="checkbox"/>	<input type="checkbox"/>
Veiligheidsschakelaar wasautomaat	<input type="checkbox"/>	<input type="checkbox"/>	<input type="checkbox"/>	<input type="checkbox"/>
Waterslot wasautomaat	<input type="checkbox"/>	<input type="checkbox"/>	<input type="checkbox"/>	<input type="checkbox"/>
Zonnepanelen	<input type="checkbox"/>	<input type="checkbox"/>	<input type="checkbox"/>	<input type="checkbox"/>
Oplaadpunt elektrische auto	<input type="checkbox"/>	<input type="checkbox"/>	<input type="checkbox"/>	<input type="checkbox"/>
	<input type="checkbox"/>	<input type="checkbox"/>	<input type="checkbox"/>	<input type="checkbox"/>
	<input type="checkbox"/>	<input type="checkbox"/>	<input type="checkbox"/>	<input type="checkbox"/>

Tuin

Inrichting

Tuinaanleg/bestrating	<input type="checkbox"/>	<input type="checkbox"/>	<input type="checkbox"/>	<input type="checkbox"/>
Beplanting	<input type="checkbox"/>	<input type="checkbox"/>	<input type="checkbox"/>	<input type="checkbox"/>
	<input type="checkbox"/>	<input type="checkbox"/>	<input type="checkbox"/>	<input type="checkbox"/>

Verlichting/installaties

Buitenverlichting	<input type="checkbox"/>	<input type="checkbox"/>	<input type="checkbox"/>	<input type="checkbox"/>
Tijd- of schemerschakelaar/bewegingsmelder	<input type="checkbox"/>	<input type="checkbox"/>	<input type="checkbox"/>	<input type="checkbox"/>
	<input type="checkbox"/>	<input type="checkbox"/>	<input type="checkbox"/>	<input type="checkbox"/>

Bebouwing

Tuinhuis/buitenberging	<input type="checkbox"/>	<input type="checkbox"/>	<input type="checkbox"/>	<input type="checkbox"/>
Kasten/werkbank in tuinhuis/berging	<input type="checkbox"/>	<input type="checkbox"/>	<input type="checkbox"/>	<input type="checkbox"/>
(Broei)kas	<input type="checkbox"/>	<input type="checkbox"/>	<input type="checkbox"/>	<input type="checkbox"/>
	<input type="checkbox"/>	<input type="checkbox"/>	<input type="checkbox"/>	<input type="checkbox"/>
	<input type="checkbox"/>	<input type="checkbox"/>	<input type="checkbox"/>	<input type="checkbox"/>

Overig

Overige tuin, te weten:

- (Sier)hek	<input type="checkbox"/>	<input type="checkbox"/>	<input type="checkbox"/>	<input type="checkbox"/>
- Vlaggenmast(houder)	<input type="checkbox"/>	<input type="checkbox"/>	<input type="checkbox"/>	<input type="checkbox"/>
-	<input type="checkbox"/>	<input type="checkbox"/>	<input type="checkbox"/>	<input type="checkbox"/>
-	<input type="checkbox"/>	<input type="checkbox"/>	<input type="checkbox"/>	<input type="checkbox"/>

Overig

	<input type="checkbox"/>	<input type="checkbox"/>	<input type="checkbox"/>	<input type="checkbox"/>
	<input type="checkbox"/>	<input type="checkbox"/>	<input type="checkbox"/>	<input type="checkbox"/>
	<input type="checkbox"/>	<input type="checkbox"/>	<input type="checkbox"/>	<input type="checkbox"/>
	<input type="checkbox"/>	<input type="checkbox"/>	<input type="checkbox"/>	<input type="checkbox"/>

Heiloo is een dorp en gemeente in de Nederlandse provincie Noord-Holland. De gemeente maakt deel uit van samenwerkingsregio Kennemerland. De gemeente telt 24.612 inwoners (01 januari 2026, bron: CBS) en heeft een oppervlakte van 19,01 km². In de jaren vijftig en zestig van de twintigste eeuw nam het aantal inwoners snel toe, doordat veel Amsterdammers naar Heiloo verhuisden.

Heiloo ligt op zandwal

Heiloo is ontstaan op een langgerekte zandrug, die circa 2000 jaar voor de jaartelling parallel aan de kustlijn is gevormd. De zandrug werd opgeworpen door de zee, waardoor we ook wel spreken van een strandwal. Rondom deze zandrug lag een laag en moerassig gebied. Archeologische sporen hebben aangetoond dat er al vroeg nomaden op deze hogere, droge gronden verbleven.

Ontstaan dorp Heiloo

Het prille dorp Heiloo ontstond rond het jaar 700 rond een klein kerkje, de voorganger van de Witte Kerk. Het veel zuidelijker gelegen buurtschap Oesdom, gebouwd rond de Kapel tegen de grens met het huidige Limmen aan, was een aparte bestuurlijke eenheid tot 1509. Daarna is Oesdom onderdeel geworden van Heiloo. Zowel Heiloo als Oesdom zijn ontstaan rond een waterbron; aan elke is een eigen legende verbonden.

Twee kernen

In 1862 kreeg Heiloo een eigen spoorwegstation; dit werd aan de zuidzijde van het dorp aangelegd vanwege de tuinderactiviteiten daar. Rondom het station ontstond, ook doordat de Rooms-katholieke kerk in de buurt werd gebouwd, een katholieke enclave, die zich duidelijke scheidde van de protestantse kern rond de Witte kerk.

Tot op de dag van vandaag bestaat Heiloo eigenlijk uit twee kernen. Tot de Eerste Wereldoorlog stonden deze kernen op zichzelf. Het groene “gemeentebosje” rond het westelijke Ter Coulsterlaantje vormde een barrière tussen de twee kernen.

Tussen de beide wereldoorlogen is Heiloo uitgegroeid als forensenplaats. In deze eerste groeiperiode werden aanvankelijk alleen de historische linten volgebouwd. Na de Tweede Wereldoorlog werd de ruimtevraag zo groot, dat voor het eerst buiten de historische linten in de lager gelegen strandvlaktes werd gebouwd (Plan Oost en West). Daarbij werd altijd zorgvuldig aangesloten op het landelijke en groene karakter. Dit is zichtbaar in de stedenbouwkundige aanleg: ruime opzet met groene berm, die de overgang tussen openbaar en privégebied verzachten.

Bij de historische kernen rond de Witte Kerk en het station zijn in de recente geschiedenis ingrijpende wijzigingen gerealiseerd. In de jaren zeventig is winkelcentrum Het Loo gebouwd bij de Witte kerk, waarbij een deel van de bebouwing langs de Heerenweg is verwijderd. Het centrum rond het station heeft vanaf het jaar 2000 een schaalvergroting doorgemaakt.

Ondanks deze veranderingen aan de twee historische kernen, is de ruimtelijke kwaliteit van Heiloo nog steeds groot en wordt de plaats over het algemeen als mooi ervaren. Dat komt, omdat het langgerekte dorp zo’n sterke stedenbouwkundige hoofdstructuur kent, die door het wegenpatroon wordt gevormd. Deze wegen zijn vrijwel allemaal tussen de twee Wereldoorlogen

aangelegd met de kenmerkende jaren dertig architectuur. Hierdoor zijn aan deze linten mooie gevelwanden ontstaan, met een eenvormig tijdsbeeld.

Eigen identiteit

Heiloo heeft door haar specifieke historie een eigen “identiteit” meegekregen. Doordat deze sterke basiselementen nog zo duidelijk aanwezig zijn, is er in Heiloo sprake van een grote “leesbaarheid” van de ruimtelijke ontwikkeling door de eeuwen heen. Dit maakt het tot een uniek dorp met een hoge ruimtelijke kwaliteit.

Politiek

Drs. Mascha ten Bruggencate is benoemd tot burgemeester van gemeente Heiloo. De benoeming is ingegaan op 08 juli 2021. De gemeenteraad van Heiloo bestaat uit 19 zetels.

Onderwijs:

Heiloo heeft 10 basisscholen en een Mavo (Havo en Atheneum tot het derde leerjaar). Voor overige vormen van onderwijs kunt u terecht in Alkmaar en Castricum (slechts 15 minuten fietsen).



Vos Makelaars
Stationsweg 87 A
1851 LJ, HEILOO
Tel: 072 - 533 18 95

E-mail: info@vosmakelaardij.nl